



**Sistema Integrado de Encuestas  
Encuesta Nacional de Empleo, Desempleo y Subempleo  
Indicadores Laborales - Diciembre 2013 – 15 años y más**



## Contenido:

1. Aspectos Metodológicos
2. Evolución de Indicadores Laborales
3. Desagregación de información de Indicadores Laborales



## Antecedentes

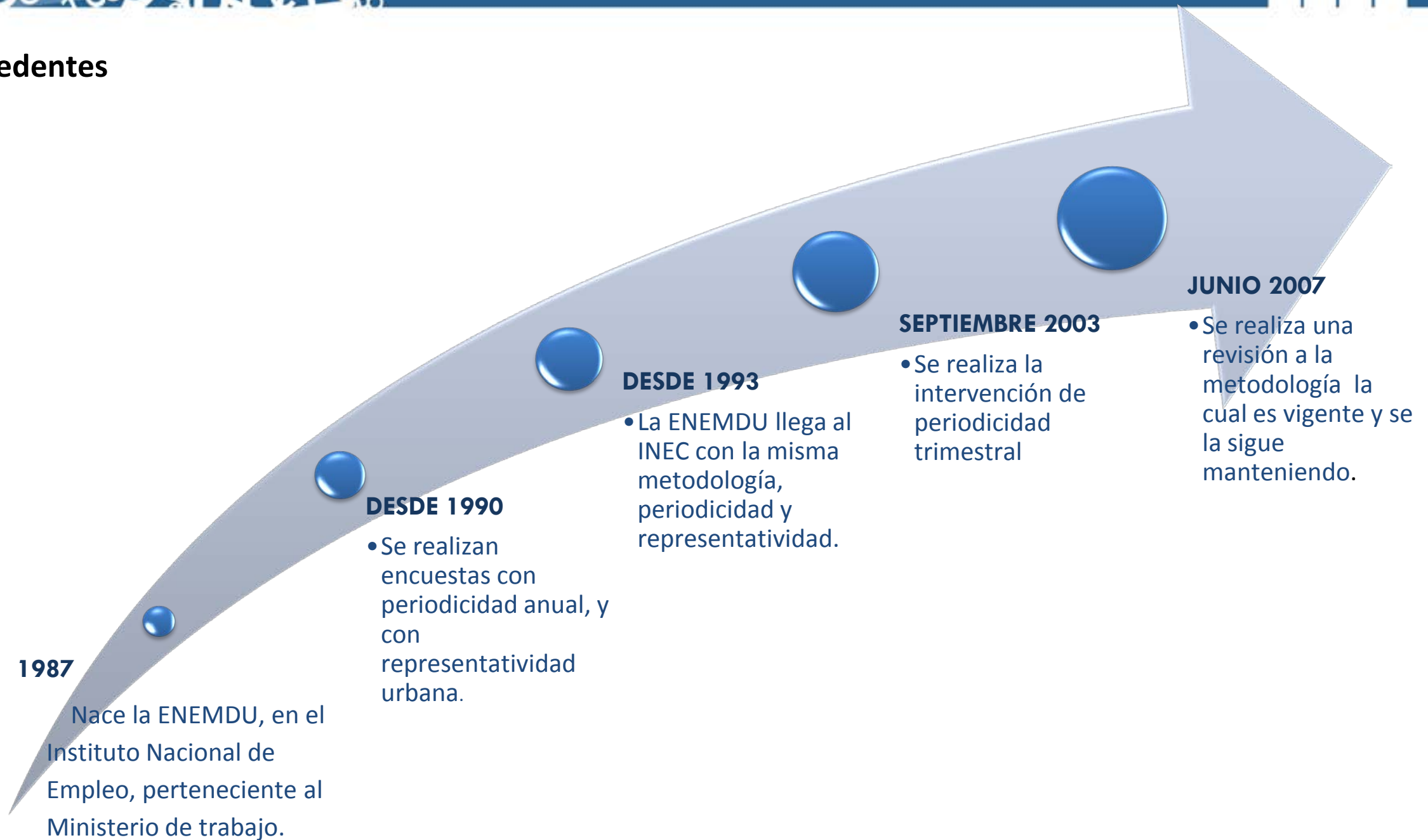



## Aspectos metodológicos: ¿Qué diferencias hay entre las encuestas nacional urbano y nacional?

### Encuesta Nacional Urbano

- **Cobertura:** nacional y regional, a nivel urbano
- **Número de viviendas encuestadas:** 6.876.
- **Número de centros poblados urbanos:** 127

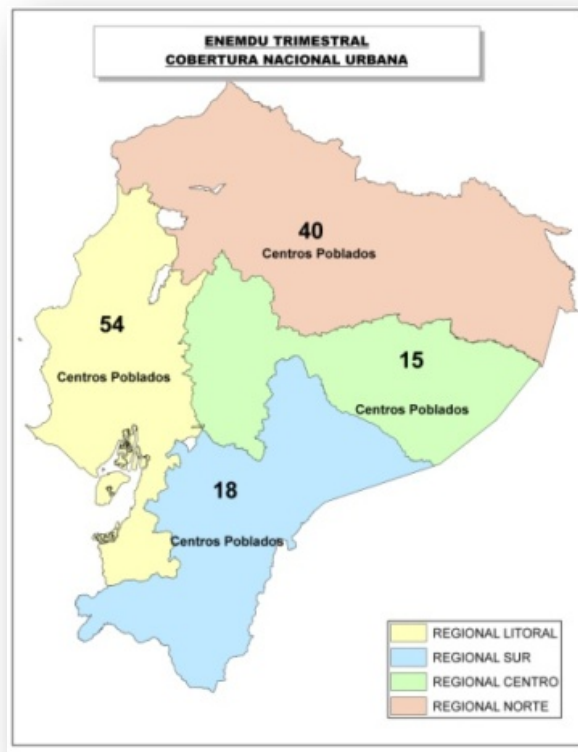

### Encuesta Nacional

- **Cobertura:** nacional, regional y provincial, a nivel urbano y rural
- **Número de viviendas encuestadas:** 21.768.
- **Número de centros poblados urbanos y rurales:** 579

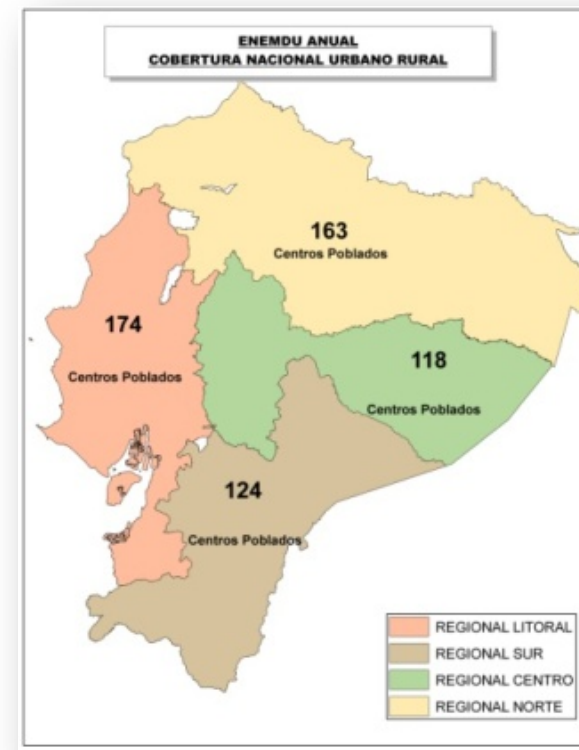



## Definiciones

**Población en Edad de Trabajar (PET)<sup>1</sup>:** Comprende a todas las personas de 10 años y más.

**Población Económicamente Activa<sup>1</sup>:** Personas de 10 años y más que trabajaron al menos 1 hora en la semana de referencia o aunque no trabajaron, tuvieron trabajo (ocupados); o bien aquellas personas que no tenían empleo pero estaban disponibles para trabajar y buscan empleo (desocupados).

**Desempleados<sup>1</sup>:** Personas de 10 años y más que, en el período de referencia, presentan simultáneamente las siguientes características:

- Sin empleo, no estuvo ocupado la semana pasada y están disponibles para trabajar.
- Buscaron trabajo o realizaron gestiones concretas para conseguir empleo o para establecer algún negocio en las cuatro semanas anteriores.

**Subempleados<sup>1</sup>:** Personas que trabajaron o tuvieron un empleo durante el período de referencia considerado, pero estaban dispuestas y disponibles para modificar situación laboral a fin de aumentar la duración o la productividad de su trabajo, cumpliendo las siguientes condiciones:

- Haber trabajado menos de 40 horas.
- Desean trabajar más horas, es decir, tener otro empleo además de su empleo(s) actual(es).
- Estar disponibles para trabajar más horas.

Incluyen adicionalmente otras formas de subempleo.

**Ocupados Plenos<sup>1</sup>:** Población constituida por personas ocupadas de 10 años y más que trabajan, como mínimo, la jornada legal de trabajo y tienen ingresos superiores al salario unificado legal y no desean trabajar más horas (no realizaron gestiones), o bien que trabajan menos de 40 horas y sus ingresos son superiores al salario unificado legal y no desean trabajar más horas (no realizaron gestiones).

**Ocupados no clasificados<sup>1</sup>.**- Son aquellas personas ocupadas que no se pueden clasificar en ocupados plenos u otras formas de subempleo, por falta de datos en los ingresos.

**Tasa de Desempleo.** Es el porcentaje que resulta del cociente entre el número de desocupados y la PEA.

**Tasa de Subempleo Bruta.** Es el porcentaje que resulta del cociente entre el número de subempleados y la PEA.

**Tasa de Ocupación Plena.** Es el porcentaje que resulta del cociente entre el número de ocupados plenos y la PEA.



## Clasificación de la población

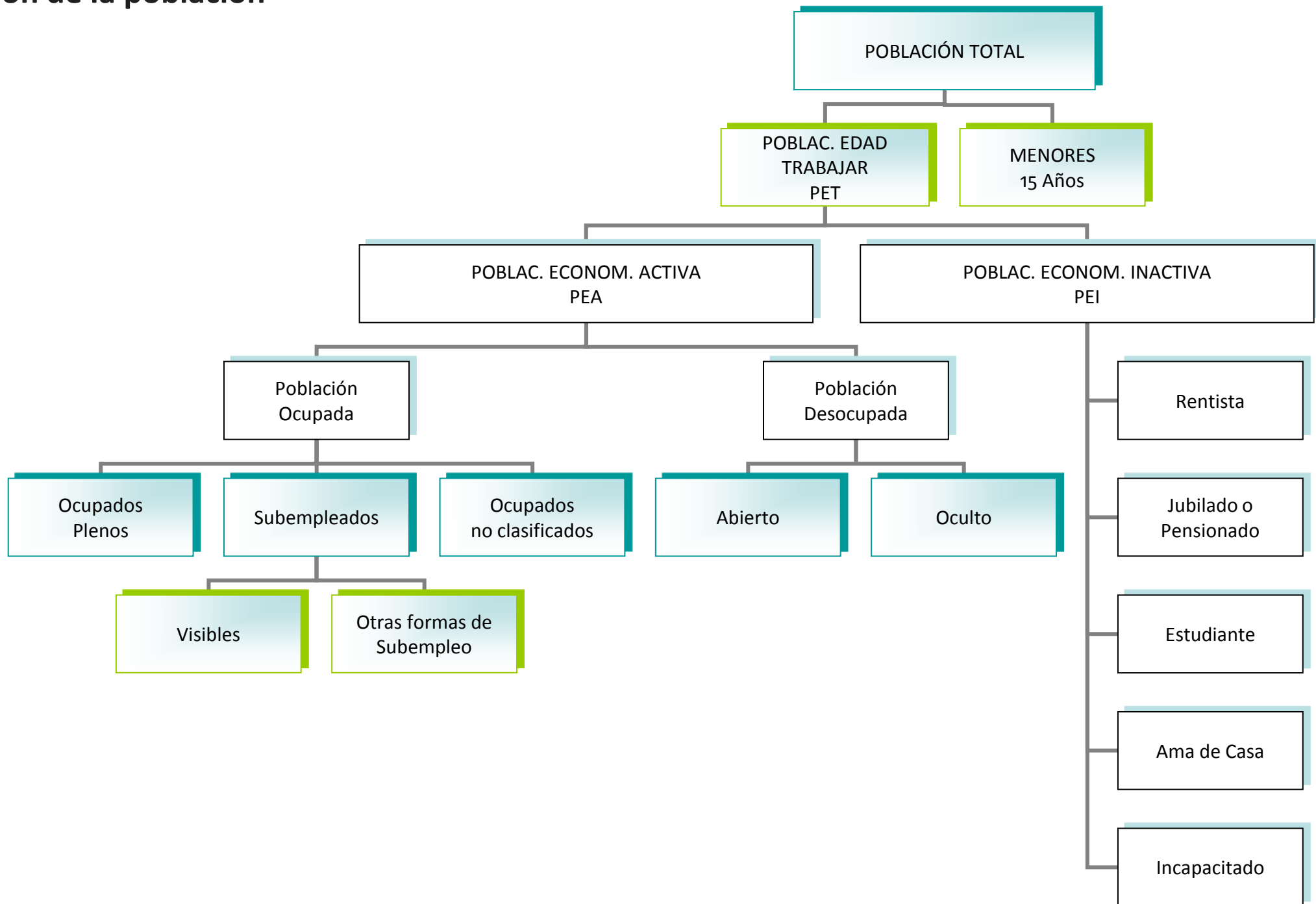



## ¿Cómo se divide la Población Económicamente Activa (PEA)?

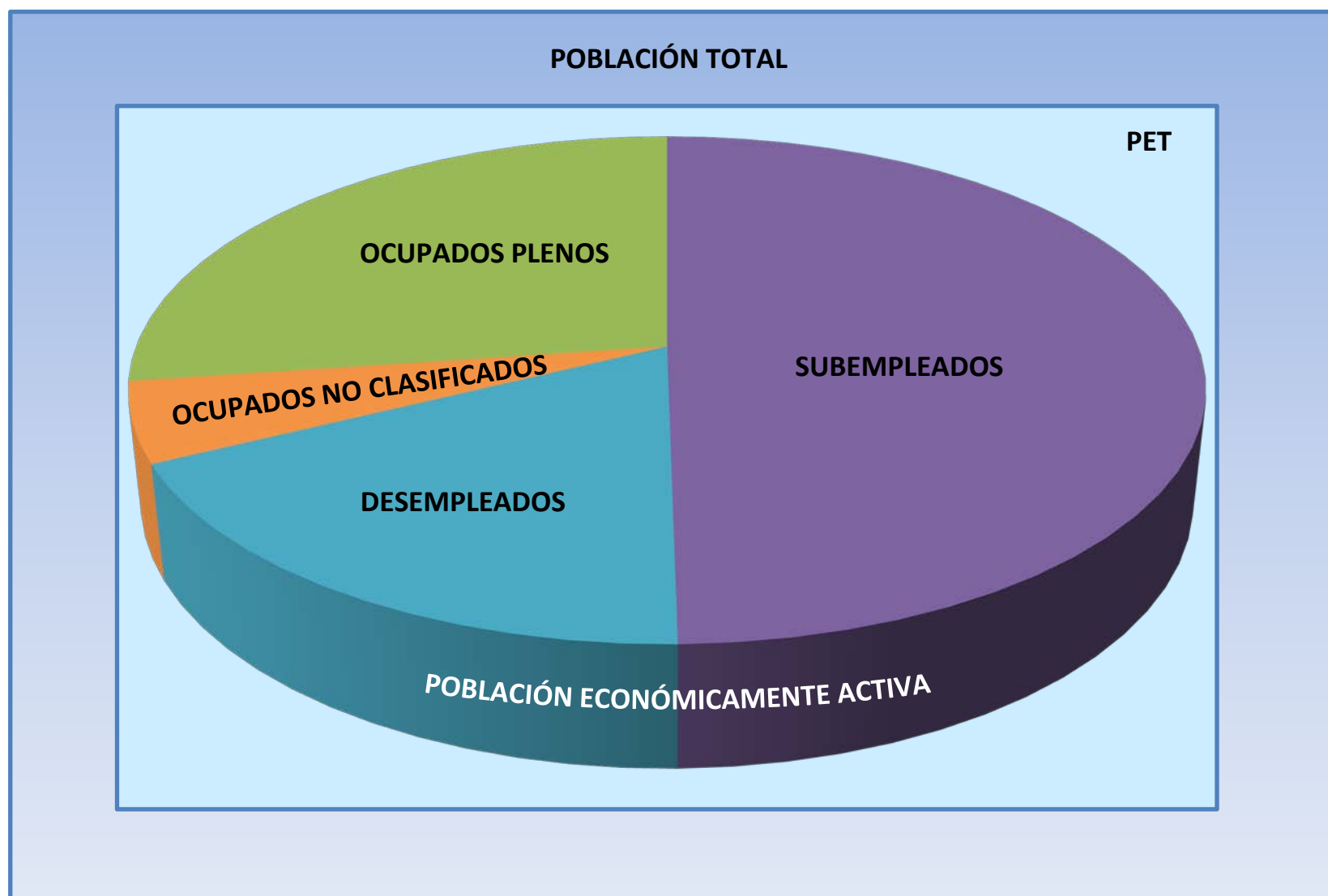



## Contenido:

1. Aspectos Metodológicos
2. Evolución de Indicadores Laborales
3. Desagregación de información de Indicadores Laborales





## Tasa de Participación Bruta y Global Nacional Total

( Encuesta Nacional, 579 centros poblados urbanos y rurales )

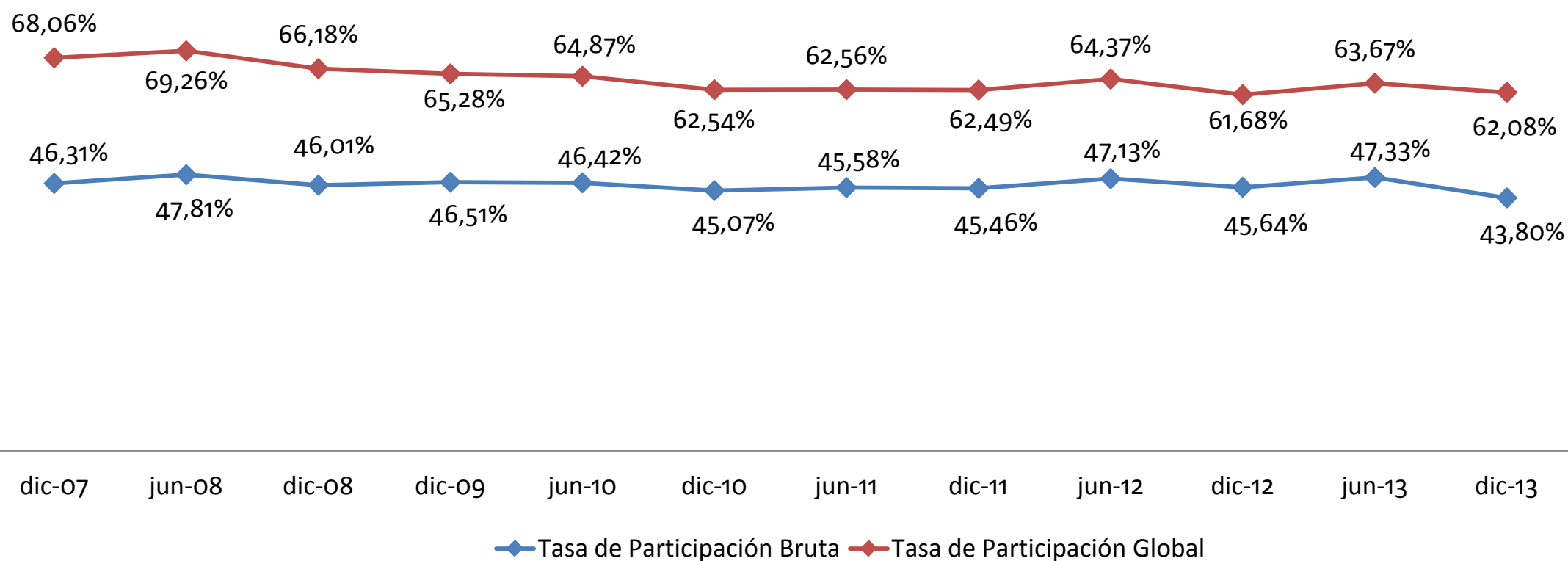

**Tasa de participación bruta.** Cociente entre PEA y Población total.

**Tasa de participación global.** Cociente entre PEA y PET.



# Evolución Trimestral del Mercado Laboral Nacional Total

( Encuesta Nacional, 579 centros poblados urbanos y rurales )

No Existen diferencias estadísticamente significativas respecto a Diciembre 2012

## Evolución del Mercado Laboral

■ Tasa de Ocupación Plena ■ Tasa de Subempleo ■ Tasa de Desempleo

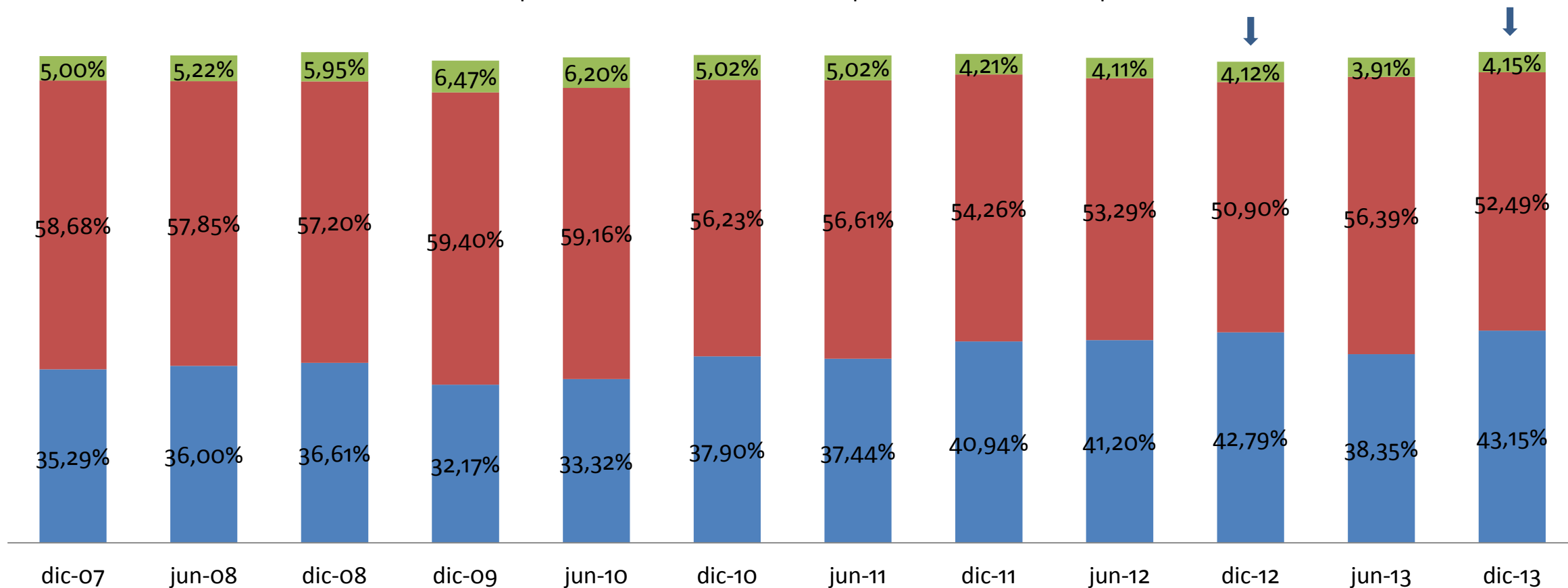

Nota: La tasa de Ocupados no Clasificados completa el 100% de la distribución; en DIC-2012 fue 2,19% y en DIC-2013 fue 0,21%.

Ocupados no Clasificados: aquellas personas ocupadas que no se pueden clasificar por falta de datos en los ingresos



## Evolución Trimestral del Mercado Laboral Nacional Total

( Encuesta Nacional, 579 centros poblados urbanos y rurales )

### MERCADO LABORAL (NACIONAL TOTAL)

|  | dic-09     | jun-10     | dic-10     | jun-11     | dic-11     | jun-12     | dic-12     | jun-13     | dic-13     |
|--|------------|------------|------------|------------|------------|------------|------------|------------|------------|
| <b>Población en Edad de Trabajar (PET)</b>     | 10.032.716 | 10.147.386 | 10.291.500 | 10.475.984 | 10.533.003 | 10.673.358 | 10.864.147 | 10.993.539 | 11.200.371 |
| <b>Población Económicamente Activa (PEA)</b>   | 6.548.937  | 6.582.460  | 6.436.257  | 6.553.789  | 6.581.621  | 6.870.842  | 6.701.263  | 6.999.745  | 6.952.986  |
| <b>Ocupados</b>                                | 6.125.135  | 6.174.141  | 6.113.230  | 6.224.584  | 6.304.834  | 6.588.271  | 6.425.089  | 6.725.795  | 6.664.241  |
| <b>Ocupados Plenos</b>                         | 2.106.470  | 2.193.233  | 2.439.463  | 2.453.517  | 2.694.207  | 2.830.530  | 2.867.143  | 2.684.278  | 3.000.003  |
| <b>Ocupados no clasificados</b>                | 128.598    | 86.959     | 54.395     | 61.066     | 39.451     | 96.269     | 146.800    | 94.535     | 14.463     |
| <b>Subempleados</b>                            | 3.890.067  | 3.893.950  | 3.619.373  | 3.710.000  | 3.571.176  | 3.661.472  | 3.411.146  | 3.946.982  | 3.649.775  |
| <b>Desocupados</b>                             | 423.802    | 408.318    | 323.027    | 329.205    | 276.787    | 282.571    | 276.174    | 273.951    | 288.745    |
| <b>Población Económicamente Inactiva (PEI)</b> | 3.483.779  | 3.564.926  | 3.855.244  | 3.922.196  | 3.951.382  | 3.802.516  | 4.162.884  | 3.993.794  | 4.247.385  |

**Nota:** En el contexto de cambio del marco maestro de muestreo de las encuestas de hogares, desde septiembre 2013 se incluye estimaciones de población a partir de las proyecciones de población 2010 . Los cambios en tendencias de crecimiento poblacional entre septiembre 2013 y anteriores períodos responden a la inclusión de este ajuste de población. Antes de septiembre del 2013 se utilizaba para ponderar la población el ejercicio de proyecciones de la población en base al Censo de Población 2001. Este procedimiento no afecta las estimaciones de los diferentes indicadores calculados del mercado laboral presentados en este documento ni sus series históricas.

Una vez terminada la migración del marco de muestro (dic 2013 ) se generará una reconstrucción de las series poblacionales desde junio 2007.



## Tasa de Participación Bruta y Global Urbano

( Encuesta trimestral, 127 centros poblados urbanos )

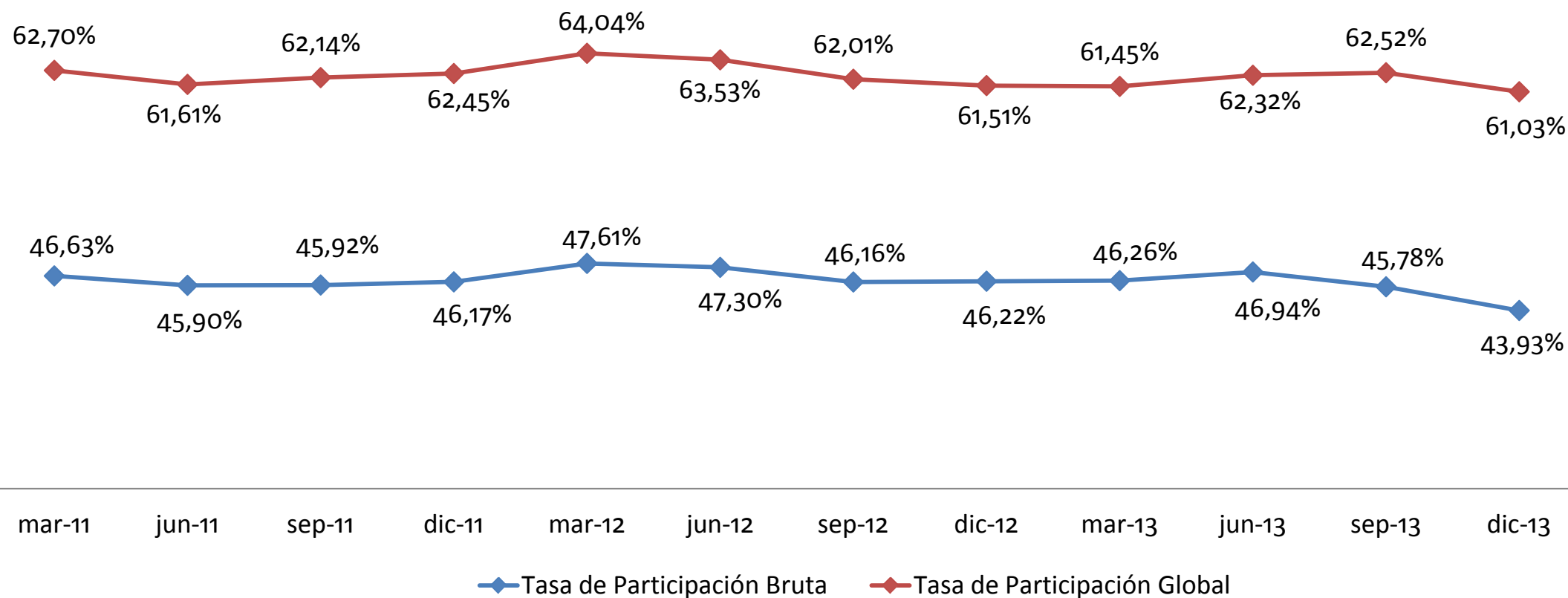

**Tasa de participación bruta.** Cociente entre PEA y Población total.

**Tasa de participación global.** Cociente entre PEA y PET.



# Evolución Trimestral del Mercado Laboral Urbano

( Encuesta trimestral, 127 centros poblados urbanos )

Encerradas en círculo las variaciones estadísticamente significativas respecto a Diciembre 2012

## Evolución Trimestral del Mercado Laboral

■ Tasa de Ocupación Plena    ■ Tasa de Subempleo    ■ Tasa de Desempleo

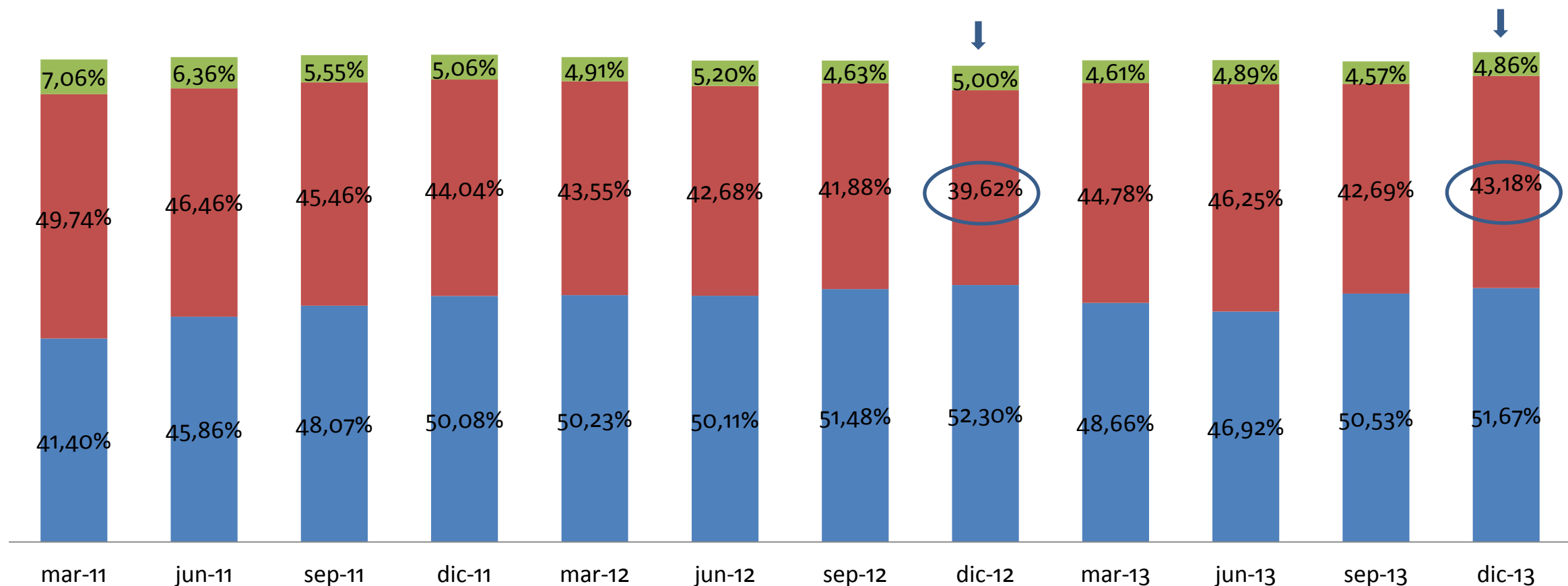

Nota: La tasa de Ocupados no Clasificados completa el 100% de la distribución; en DIC-2012 fue 3,08% y en DIC-2013 fue 0,29%.

Ocupados no Clasificados: aquellas personas ocupadas que no se pueden clasificar por falta de datos en los ingresos

# Evolución Trimestral del Mercado Laboral Urbano

( Encuesta trimestral, 127 centros poblados urbanos )

## MERCADO LABORAL (NACIONAL URBANO)

|  | sep-11    | dic-11    | mar-12    | jun-12    | sep-12    | dic-12    | mar-13    | jun-13    | sep-13    | dic-13    |
|--|-----------|-----------|-----------|-----------|-----------|-----------|-----------|-----------|-----------|-----------|
| <b>Población en Edad de Trabajar (PET)</b>     | 7.078.296 | 7.104.184 | 7.194.788 | 7.207.069 | 7.228.826 | 7.322.550 | 7.363.914 | 7.393.452 | 7.528.587 | 7.717.723 |
| <b>Población Económicamente Activa (PEA)</b>   | 4.398.149 | 4.436.865 | 4.607.216 | 4.578.419 | 4.482.460 | 4.504.356 | 4.524.946 | 4.607.495 | 4.706.698 | 4.710.148 |
| <b>Ocupados</b>                                | 4.154.217 | 4.212.188 | 4.380.861 | 4.340.349 | 4.274.743 | 4.279.017 | 4.316.321 | 4.382.389 | 4.491.665 | 4.481.130 |
| <b>Ocupados Plenos</b>                         | 2.114.217 | 2.222.114 | 2.314.071 | 2.294.388 | 2.307.597 | 2.355.612 | 2.201.636 | 2.161.903 | 2.378.325 | 2.433.934 |
| <b>Ocupados no clasificados</b>                | 40.484    | 36.125    | 60.460    | 91.678    | 90.036    | 138.587   | 88.575    | 89.498    | 103.941   | 13.558    |
| <b>Subempleados</b>                            | 1.999.516 | 1.953.949 | 2.006.331 | 1.954.283 | 1.877.111 | 1.784.818 | 2.026.109 | 2.130.989 | 2.009.398 | 2.033.638 |
| <b>Desocupados</b>                             | 243.933   | 224.678   | 226.355   | 238.070   | 207.716   | 225.339   | 208.625   | 225.105   | 215.033   | 229.018   |
| <b>Población Económicamente Inactiva (PEI)</b> | 2.680.147 | 2.667.319 | 2.587.572 | 2.628.650 | 2.746.366 | 2.818.194 | 2.838.968 | 2.785.957 | 2.821.889 | 3.007.576 |

**Nota:** En el contexto de cambio del marco maestro de muestreo de las encuestas de hogares, desde septiembre 2013 se incluye estimaciones de población a partir de las proyecciones de población 2010 . Los cambios en tendencias de crecimiento poblacional entre septiembre 2013 y anteriores períodos responden a la inclusión de este ajuste de población. Antes de septiembre del 2013 se utilizaba para ponderar la población el ejercicio de proyecciones de la población en base al Censo de Población 2001. Este procedimiento no afecta las estimaciones de los diferentes indicadores calculados del mercado laboral presentados en este documento ni sus series históricas.

Una vez terminada la migración del marco de muestro (dic 2013 ) se generará una reconstrucción de las series poblacionales desde junio 2007.



# Tasa de Desempleo en las 5 ciudades

## Urbano

( Encuesta trimestral )

No existen diferencias significativas respecto a Diciembre 2012

Tasa de Desempleo en las 5 Ciudades

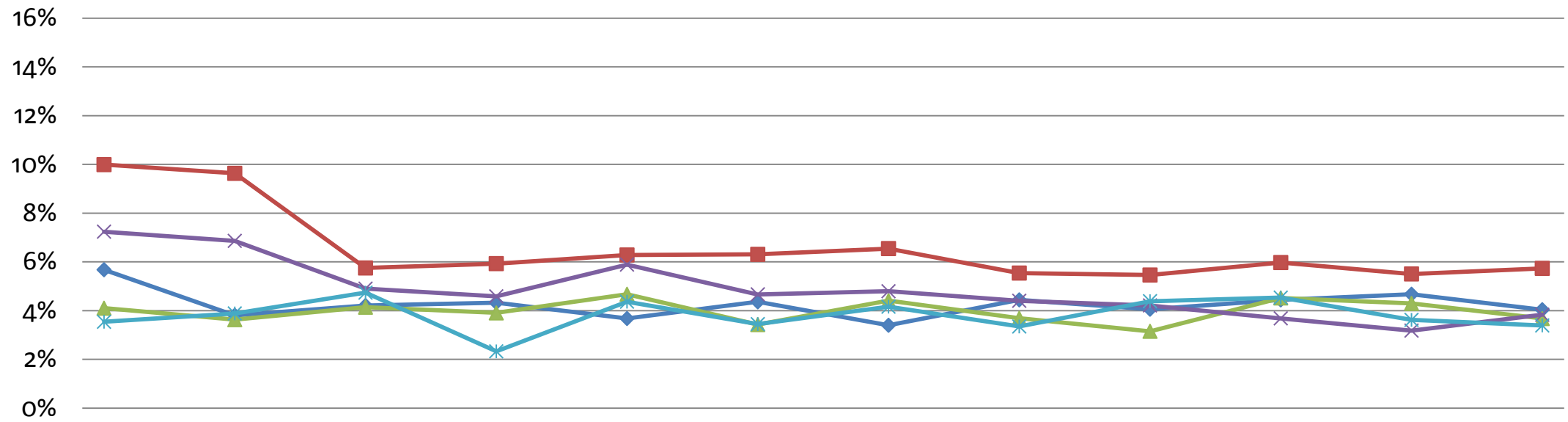

|             | mar-11 | jun-11 | sep-11 | dic-11 | mar-12 | jun-12 | sep-12 | dic-12 | mar-13 | jun-13 | sep-13 | dic-13 |
|-------------|--------|--------|--------|--------|--------|--------|--------|--------|--------|--------|--------|--------|
| ◆ Quito     | 5,68%  | 3,81%  | 4,21%  | 4,33%  | 3,68%  | 4,36%  | 3,40%  | 4,44%  | 4,06%  | 4,44%  | 4,67%  | 4,04%  |
| ■ Guayaquil | 9,99%  | 9,63%  | 5,75%  | 5,93%  | 6,28%  | 6,31%  | 6,55%  | 5,54%  | 5,46%  | 5,97%  | 5,51%  | 5,74%  |
| ▲ Cuenca    | 4,10%  | 3,63%  | 4,14%  | 3,91%  | 4,67%  | 3,43%  | 4,41%  | 3,69%  | 3,15%  | 4,52%  | 4,29%  | 3,68%  |
| ✕ Machala   | 7,24%  | 6,86%  | 4,90%  | 4,59%  | 5,89%  | 4,67%  | 4,80%  | 4,41%  | 4,21%  | 3,68%  | 3,18%  | 3,83%  |
| ✧ Ambato    | 3,54%  | 3,89%  | 4,74%  | 2,33%  | 4,37%  | 3,45%  | 4,16%  | 3,35%  | 4,39%  | 4,53%  | 3,62%  | 3,39%  |



# Tasa de Ocupación Plena en las 5 ciudades Urbano ( Encuesta trimestral )

Encerradas en círculo las variaciones estadísticamente significativas respecto a Diciembre 2012

Tasa de Ocupación Plena en las 5 ciudades

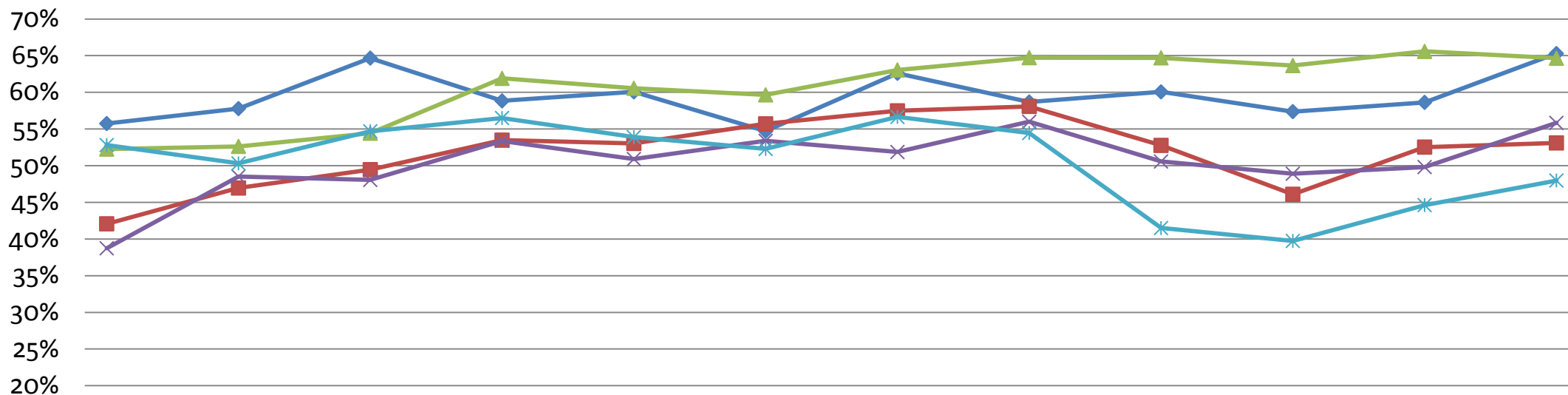

|             | mar-11 | jun-11 | sep-11 | dic-11 | mar-12 | jun-12 | sep-12 | dic-12 | mar-13 | jun-13 | sep-13 | dic-13 |
|-------------|--------|--------|--------|--------|--------|--------|--------|--------|--------|--------|--------|--------|
| ◆ Quito     | 55,75% | 57,79% | 64,67% | 58,84% | 60,07% | 54,70% | 62,60% | 58,69% | 60,07% | 57,37% | 58,63% | 65,29% |
| ■ Guayaquil | 42,07% | 46,95% | 49,46% | 53,48% | 53,04% | 55,70% | 57,48% | 58,09% | 52,77% | 46,10% | 52,53% | 53,10% |
| ▲ Cuenca    | 52,26% | 52,63% | 54,43% | 61,90% | 60,56% | 59,66% | 63,05% | 64,73% | 64,71% | 63,65% | 65,58% | 64,65% |
| ✕ Machala   | 38,74% | 48,53% | 48,06% | 53,37% | 50,91% | 53,38% | 51,86% | 56,00% | 50,57% | 48,91% | 49,81% | 55,83% |
| ✧ Ambato    | 52,81% | 50,31% | 54,69% | 56,50% | 53,90% | 52,28% | 56,64% | 54,46% | 41,50% | 39,74% | 44,63% | 47,98% |







# Tasa de Subempleo Bruto en las 5 ciudades

## Urbano

( Encuesta trimestral )

Encerradas en círculo las variaciones estadísticamente significativas respecto a Diciembre 2012

Tasa de Subempleo en las 5 ciudades

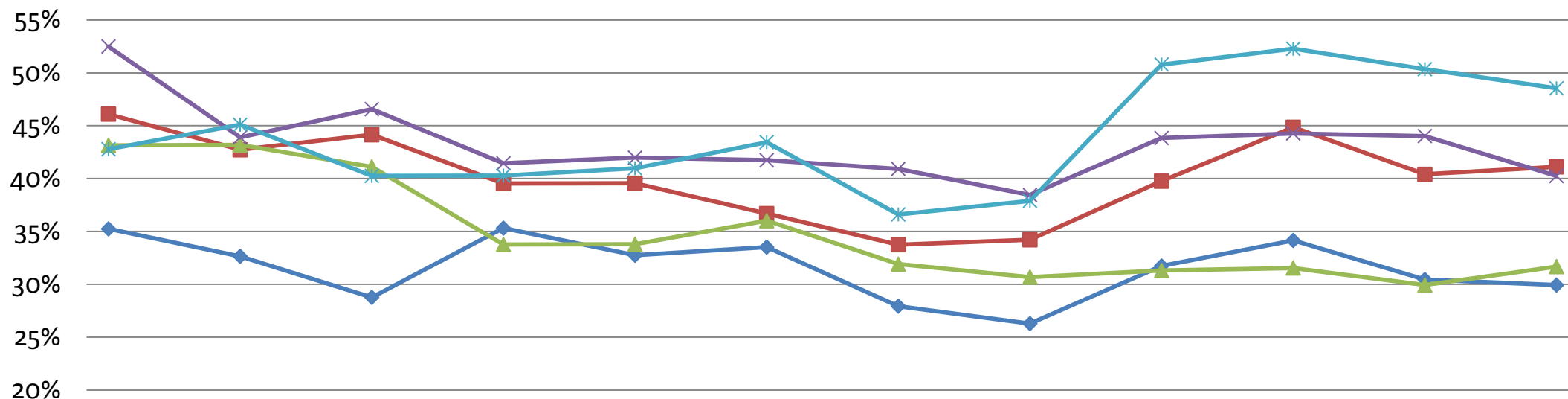

|             | mar-11 | jun-11 | sep-11 | dic-11 | mar-12 | jun-12 | sep-12 | dic-12 | mar-13 | jun-13 | sep-13 | dic-13 |
|-------------|--------|--------|--------|--------|--------|--------|--------|--------|--------|--------|--------|--------|
| ◆ Quito     | 35,24% | 32,65% | 28,77% | 35,32% | 32,76% | 33,52% | 27,94% | 26,29% | 31,74% | 34,15% | 30,46% | 29,93% |
| ■ Guayaquil | 46,10% | 42,73% | 44,15% | 39,53% | 39,56% | 36,69% | 33,75% | 34,21% | 39,76% | 44,86% | 40,40% | 41,11% |
| ▲ Cuenca    | 43,15% | 43,18% | 41,12% | 33,77% | 33,79% | 36,02% | 31,91% | 30,69% | 31,31% | 31,55% | 29,93% | 31,68% |
| ✕ Machala   | 52,50% | 43,91% | 46,57% | 41,45% | 41,98% | 41,74% | 40,92% | 38,45% | 43,84% | 44,27% | 44,02% | 40,25% |
| ✱ Ambato    | 42,78% | 45,10% | 40,25% | 40,28% | 40,98% | 43,44% | 36,61% | 37,89% | 50,79% | 52,28% | 50,34% | 48,54% |





## Contenido:

1. Aspectos Metodológicos
2. Evolución de Indicadores Laborales
3. Desagregación de información de Indicadores Laborales



# Ocupados: Empleo Privado y Empleo del Sector Público Nacional Urbano

( Encuesta trimestral, 127 centros poblados urbanos)

## Ocupados

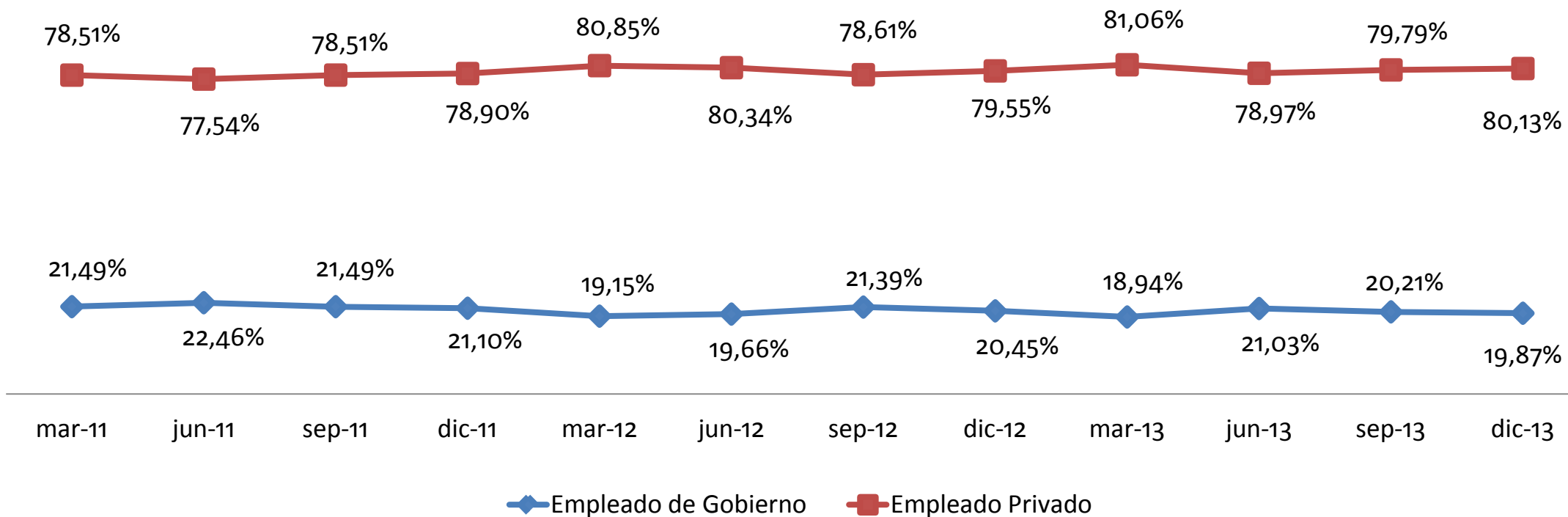

En la distribución del 100 % no está incluido: trabajador del hogar no remunerado, trabajador no remunerado en otro hogar, ayudante no remunerado de asalariado/jornalero, patrono, cuenta propia, empleada doméstica.



# Ocupados Plenos afiliados o cubiertos por el IESS Seguro General Nacional Urbano

( Encuesta trimestral, 127 centros poblados urbanos)

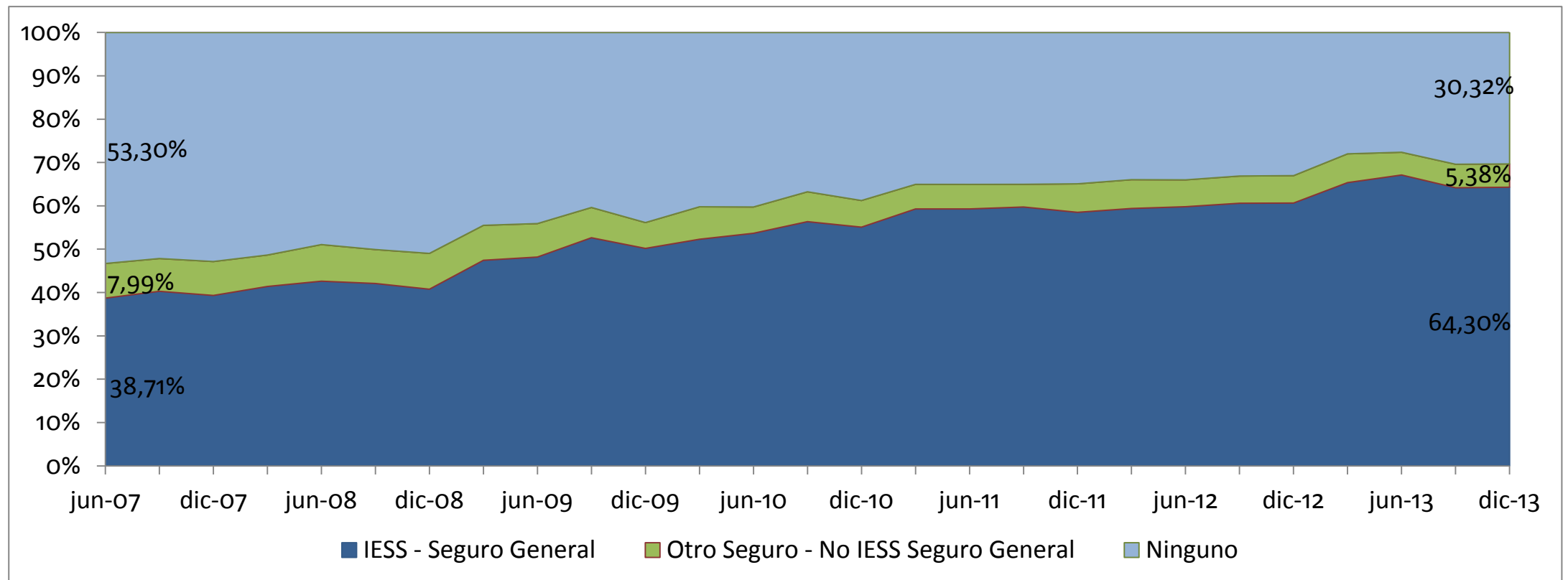

**Nota:** Se realiza sólo el análisis de IESS seguro general con respecto a Ocupados Plenos.



# Tiempo Promedio de Búsqueda de Empleo Nacional Urbano

( Encuesta trimestral, 127 centros poblados urbanos)

## Tiempo promedio de búsqueda de empleo

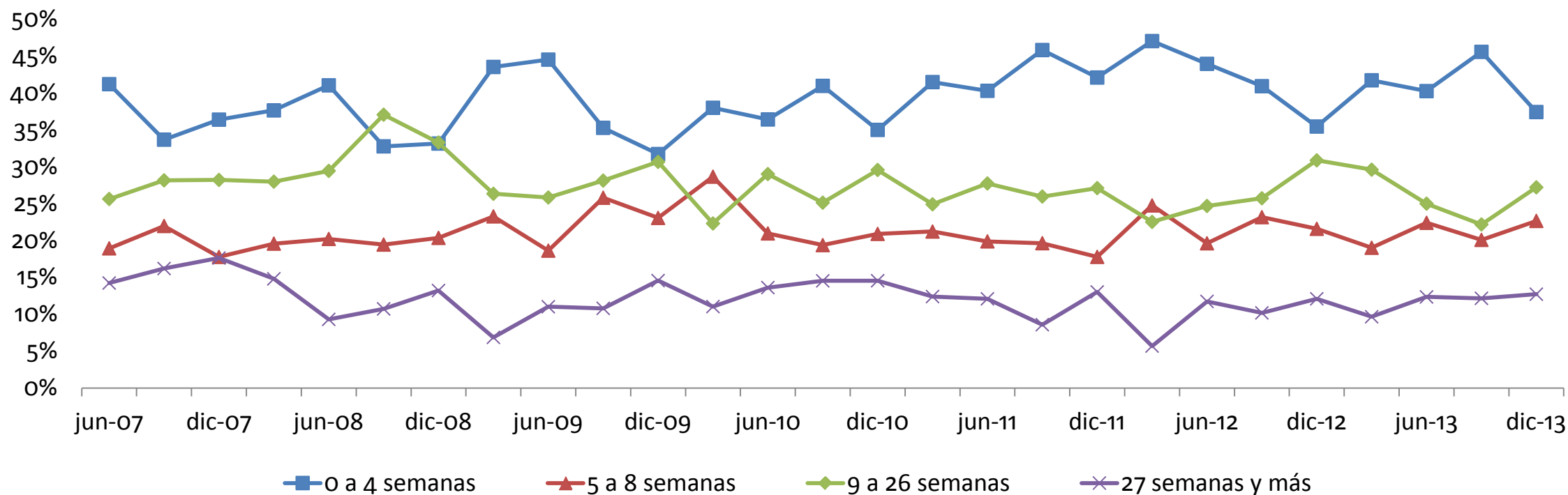

Nota: Se refiere a Desempleo Abierto.



[www.ecuadorencifras.gob.ec](http://www.ecuadorencifras.gob.ec)

Síguenos en:

