



www.ecuadorencifras.gob.ec

IPI

ÍNDICE DE PRODUCCIÓN INDUSTRIAL

ÍNDICE DE EMPLEO,
REMUNERACIONES Y
HORAS TRABAJADAS IER

NOVIEMBRE 2013

ÍNDICE DE PRODUCCIÓN INDUSTRIAL IPI

- **ÍNDICE DE EMPLEO**
- **ÍNDICE DE REMUNERACIONES**
- **ÍNDICE DE HORAS TRABAJADAS**

NOVIEMBRE 2013

Dirección responsable de la información estadística y contenidos:
DIRECCIÓN DE ESTADÍSTICAS ECONÓMICAS

Realizadores:
Jaime Cevallos Salas
Robin Macas

ÍNDICE GENERAL

PRESENTACIÓN

	PÁGINA No.
1. NOTAS METODOLÓGICAS	5
2. RESUMEN ANALÍTICO Y GRÁFICO	21
3. CUADROS ESTADÍSTICOS	40
EMPLEO	41
REMUNERACIONES	56
HORAS TRABAJADAS	72
4. ÍNDICE DE CUADROS ESTADÍSTICOS... ..	87

PRESENTACIÓN

El Instituto Nacional de Estadística y Censos, presenta los resultados **nacionales** del período **diciembre 2012 - noviembre 2013** de: índices de empleados, obreros y trabajadores ocupados; índices de sueldos, salarios y remuneraciones totales nominales; índices de horas totales trabajadas (incluye horas extras).

Estos índices forman parte del sistema de indicadores del INEC y miden en el tiempo la evolución de los niveles de mano de obra ocupada, remuneraciones y horas trabajadas. Estos indicadores constituyen un instrumento para estudiar en el corto plazo a los sectores económicos investigados y coadyuvan en la formulación de las políticas de empleo y salarios.

Las actividades económicas investigadas han sido codificadas de acuerdo a la Clasificación Industrial Internacional Uniforme, Tercera Revisión (CIIU3). Los índices han sido elaborados sobre la base de los datos proporcionados por los establecimientos dedicados a las actividades económicas de la Secciones: **Minas y Canteras, Industrias Manufactureras, Comercio Interno, Hoteles y Restaurantes, Intermediación Financiera, Actividades Inmobiliarias, Empresariales y de Alquiler, Actividades de Servicios Sociales y de Salud, Otras Actividades Comunitarias Sociales y Personales de Tipo Servicios**. Se entrega también información separada de aquellas actividades que siendo de Minería, Manufactura y Comercio corresponden a servicios prestados a estas secciones.

El marco muestral lo constituye el Directorio de Establecimientos del 2001 de las Encuestas Económicas Anuales de Minería, Manufactura, Comercio Interno, Restaurantes, Hoteles y Servicios, que vino a reemplazar al conformado por el Directorio de Establecimientos de 1998.

El Instituto Nacional de Estadística y Censos, a la vez que agradece la colaboración de empresarios, propietarios y contadores, les reitera el pedido de continuar proporcionando la información necesaria para la elaboración de este documento.



www.inec.gob.ec
www.ecuadorencifras.com

NOTAS METODOLÓGICAS

A. PLANTEAMIENTO DE LA INVESTIGACIÓN

1. OBJETIVOS DE LA ENCUESTA

- Contar con indicadores mensuales respecto de los niveles y tendencias del empleo (empleados y obreros), remuneraciones (sueldos y salarios) y horas trabajadas (legales más extras), en los diferentes sectores investigados.
- Dotar al Gobierno y público en general del instrumento necesario para la planificación y definición de políticas de empleo y remuneraciones.

2. UNIDAD ESTADÍSTICA DE INVESTIGACIÓN

El Establecimiento.

3. PERÍODO DE REFERENCIA

La información se refiere a los índices **nacionales del período diciembre 2012 - noviembre 2013**. Los índices que se han calculado, tienen como base el primer trimestre del año 2003.

4. SISTEMA DE ENUMERACIÓN

La recolección de la información la hacen de manera directa los investigadores de las Direcciones Regionales del INEC.

5. PERIODICIDAD

La información se recoge y publica mensualmente.

6. DISEÑO DE LA MUESTRA

Se diseño una muestra intencional, considerando a los establecimientos que en el directorio que sirvió de marco de muestra tenían la más alta producción, venta o ingresos.

6.1 UNIVERSO Y MARCO DE MUESTREO

Está conformado por todos los establecimientos grandes del país (con 10 o más personas ocupadas), investigados en las Encuestas Económicas Anuales en el año 2001. Esta información ha sido clasificada de acuerdo a las Secciones de la CIU3: Minas y Canteras (C), Industrias Manufactureras (D), Comercio Interno (G), Hoteles y Restaurantes (H), Intermediación Financiera (J), Actividades Inmobiliarias, Empresariales y de Alquiler (K), Actividades de Servicios Sociales y de Salud (N) y Otras Actividades Comunitarias Sociales y Personales de Tipo Servicios (O).

También se entrega información de aquellas actividades que siendo de Minería, Manufactura y Comercio Interno, corresponden a **servicios** prestados a estas secciones. A estas actividades, por requerimientos informáticos, se les ha asignado el literal Z, sin que éste sea parte de la CIIU3.

6.2 DOMINIOS DE ESTUDIO

El ámbito de la investigación es de carácter nacional, excepto en la provincia de Galápagos debido a su alto costo de investigación y por su baja representatividad a nivel nacional. Sin embargo, se determinaron tres dominios geográficos de estudio: Pichincha, Guayas y Resto del País.

B. CONCEPTOS Y DEFINICIONES

1. ÍNDICE DE EMPLEO Y REMUNERACIONES

Es un indicador estadístico que mide la evolución del empleo y las remuneraciones de la mano de obra utilizada en los establecimientos económicos que constan en la muestra y pertenecen a los sectores de: Minería, Industrias Manufactureras, Comercio Interno, Restaurantes, Hoteles y Servicios.

2. ESTABLECIMIENTO

Es el local de ubicación geográfica única, en donde se realiza la combinación de actividades y recursos, que está dirigido por un propietario o entidad jurídica única, que disponen de registros contables independientes que pueden proveer de datos sobre personal ocupado, remuneraciones nominales y adicionales, horas normales y extras trabajadas efectivamente; y además está orientado principalmente a la extracción de minerales (minas y canteras), producción de bienes (fábrica o taller), compra y venta de mercaderías (almacenes, restaurantes) o prestación de algún tipo de servicios (clínicas, mecánicas, peluquerías).

3. PERSONAL OCUPADO

Son todas aquellas personas remuneradas y que constan en los roles de pago del establecimiento, familiares y socios que tienen remuneración fija. INCLUYE a personal en vacaciones, con descanso por enfermedad, en huelga y en cualquier otro tipo de descanso de corto plazo. EXCLUYE trabajadores a domicilio, con licencia indefinida, los que se encuentran en servicio militar y aquellos que no tienen relación de dependencia con el establecimiento y que reciben honorarios por su trabajo.

4. EMPLEADOS

Comprende al PERSONAL REMUNERADO que se dedica a labores de tipo administrativo, técnico o de venta y que consta en los roles de pago del período que se investiga, haciendo constar a los empleados que se encuentran en vacaciones, con permiso de enfermedad u otro tipo de permisos remunerados.

INCLUYE: Gerentes y Directores a sueldo, personal de laboratorio e investigación, personal de contabilidad y secretaría, personal de limpieza (no de fábrica), choferes que trabajan en la distribución de productos, conserjes, vigilantes, profesionales y técnicos que participan en el proceso productivo como ingenieros: químicos, industriales, mecánicos, etc., cajeras, empacadores, clasificadores, despachadores y otros que apoyan la labor del comercio; artistas, locutores, operadores de máquinas de cine, fotógrafos, peluqueros, peinadoras, porteros, botones, ascensoristas, meseros, mozos, cocineros, camareros, recepcionistas, telefonistas, agentes de seguros, programadores, digitadores, dibujantes, pintores, diseñadores, electricistas, etc.

EXCLUYE: A aquellas personas que no tienen relación de dependencia con el establecimiento, pero que realizan eventualmente trabajos para el mismo, como trabajadores a domicilio, abogados, ingenieros, contadores y otros profesionales que trabajan por cuenta propia y en forma independiente y reciben honorarios por su trabajo.

En los establecimientos cuya actividad sea solamente Comercio o Servicios, a todo el personal se le considera como empleado.

5. OBREROS

Son aquellos trabajadores que dedican sus actividades manuales directamente al proceso productivo y que constan en los roles de pago del período que se informa, se debe hacer constar aquellos obreros que se encuentran en vacaciones o con permisos de enfermedad.

INCLUYE: Obreros propiamente dicho, aprendices, supervisores de producción, trabajadores que efectúan labores de transformación de materias primas, reparación y mantenimiento de maquinarias y activos fijos, elaboración o montaje, mensajeros de taller o fábrica, trabajadores a destajo y a contrato, bodegueros y guardianes de fábrica, fogoneros, envasadores, choferes de camiones o de transporte dentro del establecimiento.

En los establecimientos de Comercio o Servicios, existirán obreros, siempre y cuando el establecimiento tenga como actividad secundaria la Manufactura.

6. SUELDO O SALARIO

Es el valor pagado por el establecimiento o empleador, a sus empleados u obreros y que consta en el contrato o nombramiento; antes de deducir los impuestos como: aportes personales al IESS, impuesto a la renta, aportes a asociaciones de trabajadores, descuentos judiciales, multas, prestaciones, etc., y sobre el cual se debe hacer el aporte al IESS.

Bajo este concepto, se incluye todos los valores que ordinaria y mensualmente reciben los trabajadores como: comisiones, remuneraciones por horas extras, porcentaje por turnos, transporte, subsidios, Bonificación Complementaria y sus incrementos, Décimo Sexto Sueldo, componentes salariales en proceso de incorporación. Se incluyen los valores pagados a los trabajadores que se encuentran en vacaciones o con permiso de enfermedad.

Se **excluyen** los pagos que corresponden a períodos trimestrales, semestrales o anuales. Es decir, no son pagos normales que mensualmente reciben los empleados y obreros. Entre estas remuneraciones se encuentran bonos o incentivos de producción, Décimo Tercero y Décimo Cuarto sueldos, Utilidades repartidas (15% de la utilidad del ejercicio económico), vacaciones pagadas y no gozadas, etc.

7. HORAS NORMALES

Comprende el total de horas ordinarias trabajadas efectivamente en el período por el cual se informa. Se excluyen: Las horas extras, las horas pagadas por permisos, enfermedad, días festivos y vacaciones gozadas.

8. HORAS EXTRAS

Constituye el total de horas efectivamente trabajadas y que son adicionales a la jornada normal o legal de trabajo. Este dato corresponde únicamente al período de pago que informan.

C. MÉTODOS DE CÁLCULO

A continuación presentamos las fórmulas de cálculo de los índices de Empleo y Remuneraciones que corresponden al índice de Laspeyres y que han sido desarrolladas de tal manera que faciliten su programación y cálculo computacional. Los índices de obreros y salarios, y de trabajadores en general se calculan de la misma manera, razón por la cual, no presentaremos sus fórmulas aquí.

1. NOTACIONES

$(S_{ijk})_t$: Remuneración Total pagada a la agrupación k, de la división j, de la gran división i en el tiempo t.

$(N_{ijk})_t$: Número de empleados de la agrupación k, de la división j, de la gran división i en el tiempo t.

$(R_{ijk})_t$: Remuneración media de la agrupación k, de la división j, de la gran división i en el tiempo t.

$$(R_{ijk})_t = \frac{(S_{ijk})_t}{(N_{ijk})_t}$$

$(I_{Eijk})_t$: Índice de Empleo para la agrupación k, de la división j, de la gran división i en el tiempo t.

$(I_{Eij.})_t$: Índice de Empleo para la división j, de la gran división i en el tiempo t.

$(I_{Ei..})_t$: Índice de Empleo para la gran división i en el tiempo t.

$(I_{Eg})_t$: Índice General de Empleo en el tiempo t.

$(I_{Rijk})_t$: Índice de Remuneración para la agrupación k, de la división j, de la gran división i en el tiempo t.

$(I_{Rij.})_t$: Índice de Remuneración para la división j, de la gran división i en el tiempo t.

$(I_{Ri..})_t$: Índice de Remuneración para la gran división en el tiempo t.

$(I_{Rg})_t$: Índice General de Remuneración en el tiempo t.

Para la base t=0

2. ÍNDICES DE REMUNERACIONES

2.1 ÍNDICES DE REMUNERACIONES A NIVEL DE AGRUPACIONES (3 DÍGITOS) DE LA CIU.

$$(I_{Rijk})_t = \frac{(R_{ijk})_t}{(R_{ijk})_0}$$

2.2 ÍNDICES DE REMUNERACIONES A NIVEL DE DIVISIONES (2 DÍGITOS) DE LA CIU.

$$(I_{Rij.})_t = \sum_k \frac{(S_{ijk})_0}{\sum_k (S_{ijk})_0} (I_{Rijk})_t$$

2.3 ÍNDICES DE REMUNERACIONES A NIVEL DE GRANDES DIVISIONES (1 DÍGITO) DE LA CIIU.

$$(I_{Ri.})_t = \sum_j \frac{\sum_k (S_{ijk})_0}{\sum_k (S_{ijk})_0} (I_{Rij.})_t$$

2.4 ÍNDICES GENERAL DE REMUNERACIONES

$$(I_{Rg.})_t = \sum_i \frac{\sum_j \sum_k (S_{ijk})_0}{\sum_i \sum_j \sum_k (S_{ijk})_0} (I_{Ri.})_t$$

3. ÍNDICES DE EMPLEO

3.1 ÍNDICES DE EMPLEO A NIVEL DE AGRUPACIONES (3 DÍGITOS) DE LA CIIU.

$$(I_{Eijk})_t = \frac{(N_{ijk})_t}{(N_{ijk})_0}$$

3.2 ÍNDICES DE EMPLEO A NIVEL DE DIVISIONES (2 DÍGITOS) DE LA CIU.

$$(I_{Eij.})_t = \sum_k \frac{(N_{ijk})_0}{\sum_k (N_{ijk})_0} (I_{Eijk})_t$$

3.3 ÍNDICES DE EMPLEO A NIVEL DE GRANDES DIVISIONES (1 DÍGITO) DE LA CIU.

$$(I_{Ei.})_t = \sum_j \frac{\sum_k (N_{ijk})_0}{\sum_j \sum_k (N_{ijk})_0} (I_{Eij.})_t$$

3.4 ÍNDICE GENERAL DE EMPLEO.

$$(I_{Eg})_t = \sum_i \frac{\sum_j \sum_k (N_{ijk})_0}{\sum_i \sum_j \sum_k (N_{ijk})_0} (I_{Ei.})_t$$

Además, como consecuencia de lo anterior, el Índice Nacional es la suma ponderada de los Índices de Pichincha, Guayas y Resto del País. Los Índices de Trabajadores en general, son la suma ponderada de los Índices de Empleados y Obreros.

Para el cálculo de los índices de horas trabajadas, se aplicó el mismo algoritmo.

Los promedios de remuneraciones, sueldos y salarios, se los ha obtenido de dividir el total pagado en cada sección o división para el número de personas ocupadas. De la misma forma se ha procedido con los promedios de horas trabajadas.

D. CONTENIDO DE LOS RESÚMENES ESTADÍSTICOS

La presente publicación contiene información de índices, a nivel Secciones y Divisiones, que se han clasificado de acuerdo a la Clasificación Industrial Internacional Uniforme-CIIU3. Es de hacer notar que por restricciones informáticas, a las actividades que corresponden a **Otros Servicios a Industrias Manufactureras**, se les ha adaptado como código nacional de Sección la letra **Z**, código que es utilizado únicamente en esta publicación.

1. **ÍNDICES DE EMPLEO.-** Contiene información nacional sobre los índices de la mano de obra ocupada en el país. La mano de obra o fuerza de trabajo se la investiga bajo las denominaciones de Empleados, Obreros y Trabajadores en General (Empleados más Obreros).

2. **ÍNDICES DE REMUNERACIONES.-** Contempla información nacional, en forma de índices nominales referentes a los valores monetarios totales pagados a la mano de obra ocupada e investigados como Sueldos de los Empleados, Salarios de los Obreros y Remuneraciones Totales de los Trabajadores en General.
3. **ÍNDICES DE HORAS TRABAJADAS.-** Este indicador se presenta, a nivel nacional, como un resultado consolidado de las horas legales más las horas extras laboradas por el personal ocupado.
4. **GRÁFICOS.-** Se presenta una serie de gráficos que permiten al usuario tener una visión objetiva de las relaciones y tendencias de las variables estudiadas.

FACTORES DE ENLACE DE SERIES DE ÍNDICES NACIONAL, SECCIONES Y DIVISIONES

En el año 2003, para la generación de los índices de Empleo, Remuneraciones y Horas trabajadas, el INEC, cambia la base de cálculo del primer trimestre de 1999 por una nueva correspondiente al primer trimestre del año 2003, para lo cual, se diseña una muestra tomando como marco muestral el Directorio de las Encuestas Económicas Anuales del año 2001. Por efecto del cambio de base, se genera un desfase entre los índices de la base anterior y los nuevos que comienzan en Enero 2003. Con el propósito de que los usuarios de esta información tengan las herramientas necesarias para enlazar estas dos series de índices, el INEC entrega la siguiente tabla, donde se encuentran los FACTORES DE ENLACE de los índices nacionales (código 0). Los índices se calculan, además de los nacionales, para tres dominios de estudio: Pichincha (código 1), Guayas (código 2) y Resto del País (código 3). La carencia de factor de enlace en algunas Secciones y Divisiones se debe a que no existe información de obreros. Los factores de enlace iguales a cero indican que desde enero del 2003 se tiene información en esas variables y Divisiones.

CIIU3	DOMINIO PAÍS	PERSONAL OCUPADO			REMUNERACIONES			HORAS TRABAJADAS		
		EMPLEADOS	OBROS	TRABAJADORES EN GENERAL	SUELDOS	SALARIOS	REMUNERACIONES EN GENERAL	EMPLEADOS	OBROS	TRABAJADORES EN GENERAL
NACIONAL	0	1,186374275	1,343188566	1,258699984	4,680625455	4,192520866	4,518900074	0,994209906	0,969035304	0,912750243
SECCIONES										
C	0	0,866880583	0,770408326	0,832353117	4,079157845	4,681037979	4,112975306	1,095191245	1,023409762	1,069982649
D	0	1,343360284	1,358679818	1,352827115	4,586751083	4,182176694	4,375115918	0,961070359	0,969263209	0,965441016
G	0	1,164475363	0,430957736	1,156932751	4,639441372	2,974091528	4,627897126	1,020077058	1,099100312	1,020409135
H	0	1,128321679		1,128321679	3,900557387		3,900557387	1,002494081		1,002494081
J	0	0,950604477		0,950604477	5,161070429		5,161070429	1,006168084		1,006168084
K	0	1,221300201		1,221300201	4,775703312		4,775703312	1,065741056		1,065741056
N	0	0,960444993		0,960444993	6,448955171		6,448955171	0,933201115		0,933201115
O	0	0,835730798		0,835730798	3,790839733		3,790839733	1,036914144		1,036914144
Z	0	0,586204453	0,000000000	0,581915396	6,744859620	0,000000000	6,713531832	1,064997414	0,947741783	1,007865263

DIVISIONES										
C11	0	0,845931891	0,810528974	0,840159211	4,080621408	4,603287643	4,105947885	1,118351515	1,076332862	1,110835890
C13	0	1,234285714	0,474687421	0,542253898	2,289928431	4,600839330	3,754257488	1,049798066	1,110351896	1,098208084
C14	0	1,110666222	1,427008657	1,314482336	5,549897787	3,866806221	4,676592429	0,866675519	0,832469317	0,842460766
D15	0	1,650364489	1,755410303	1,709143291	5,035647001	4,537740553	4,769563476	0,928344552	0,953811848	0,939251686
D16	0	0,910234523	0,857025413	0,884731301	4,639772655	4,730166862	4,660352512	0,898252870	0,956097450	0,923879468
D17	0	1,295235532	1,047143155	1,096062470	4,264141022	3,997346425	4,081608112	1,029713907	1,051529692	1,047208143
D18	0	1,911155230	1,567440915	1,630495447	3,796562518	4,294422525	4,122953192	0,903213369	0,976892231	0,962037043
D19	0	0,733382293	1,036028354	0,959333591	3,375830420	4,078540815	3,792696154	1,020418299	0,931371970	0,943843574
D20	0	1,014416686	1,146511711	1,122968515	6,407430238	4,316949046	4,861251977	0,973753100	1,040865231	1,030116269
D21	0	1,075454843	1,398744508	1,286731283	4,792892491	4,324513017	4,544221044	1,004903322	0,961219330	0,972793514
D22	0	1,092215746	1,413202796	1,246497877	3,641952372	4,341890195	3,755866069	1,008857930	1,026790441	1,014468011
D23	0	0,779409797	0,918985785	0,897278223	5,034444844	3,872563377	4,069392005	0,964890349	1,106052116	1,085229575
D24	0	1,264578518	1,298081858	1,276506898	4,973859715	4,698767800	4,906463218	1,036432960	0,976508381	1,003691025
D25	0	0,973789814	0,974482947	0,974381756	5,213963311	3,937508662	4,478351563	0,979219105	0,962352215	0,966305392
D26	0	1,223558439	1,321045668	1,292580963	2,483926637	3,444426470	2,896158524	1,008078222	0,895251613	0,920789501
D27	0	0,729326552	0,931528158	0,877874058	3,999334606	4,159576876	4,087724118	1,016974259	1,002331002	1,004995019
D28	0	1,416470465	1,462561592	1,441799875	6,658076704	4,968251314	5,811949376	1,018120617	0,952720073	0,973101448
D29	0	0,976827375	1,343781495	1,207562827	4,594806486	4,338610499	4,482032109	1,029298661	0,993109349	1,004175306

D31	0	1,385207042	1,087835383	1,184848162	5,131549920	3,920256956	4,459220480	1,007434575	0,900337862	0,928930204
D34	0	1,047528223	1,223883863	1,181136823	5,667627684	4,645963968	5,072916324	0,976267382	0,933965677	0,941373919
D36	0	0,961287783	1,008196907	0,996567050	4,258366475	3,985129933	4,079806301	1,003750858	0,982160261	0,986935442
G50	0	1,020653158		0,972433324	5,796441368		5,633489201	0,970912075		0,970912075
G51	0	1,070247130	1,342987937	1,071270280	4,156780718	4,318190316	4,157635118	0,964494601	1,113025845	0,965321596
G52	0	1,308629931	0,346926106	1,298506870	5,129593591	5,862030857	5,127307777	1,077463001	1,027146859	1,077467177
H55	0	1,128321679		1,128321679	3,900557387		3,900557387	1,002494081		1,002494081
J66	0	0,976276189		0,976276189	5,234698334		5,234698334	1,009054991		1,009054991
J67	0	0,763000000		0,763000000	4,604183268		4,604183268	0,982178016		0,982178016
K72	0	1,007674812		1,007674812	2,356270347		2,356270347	0,882878823		0,882878823
K74	0	1,224956446		1,224956446	4,870528921		4,870528921	1,068699335		1,068699335
N85	0	0,960444993		0,960444993	6,448955171		6,448955171	0,933201115		0,933201115
O92	0	0,804906210		0,804906210	3,286784151		3,286784151	1,036929591		1,036929591
O93	0	0,876177178		0,876177178	4,961289548		4,961289548	0,999971508		0,999971508
Z11	0	0,217810940		0,217810940	7,535801298		7,535801298	2,093811063		1,072681615
Z28	0	0,000000000	0,000000000	0,000000000	0,000000000	0,000000000	0,000000000	0,000000000	0,000000000	0,000000000
Z29	0	0,633868804	0,000000000	0,628194079	6,389447776	0,000000000	6,506943689	0,958511132	0,000000000	0,983779680
Z50	0	0,837374830		0,837374830	3,897412713		3,897412713	1,011176902		1,011176902



www.inec.gob.ec
www.ecuadorencifras.com

RESÚMENES ANALÍTICO Y GRÁFICO

INFORME EJECUTIVO

ÍNDICES DE EMPLEO

El índice general de empleo de los trabajadores en general (Empleados y de Obreros) en el período diciembre 2012 a noviembre 2013, experimenta una elevación de 4.6 puntos, esto significa que el aparato productivo del país respondió a las necesidades de empleo, incrementando puestos de trabajo, muchos de ellos temporales o por horas. Esta evolución positiva del indicador equivale a una variación para el período de 2.53%.

En cuanto a los indicadores de sus componentes, el índice de Empleados para el período de estudio presenta un crecimiento de 7.0 puntos lo que equivale a una variación positiva de 3.38%. En cuanto al índice de Obreros registra una alza de 1.2 puntos lo que representa una variación positiva de 0.81%. De acuerdo al incremento absoluto, el índice de **Empleados** es el de mayor incidencia en la evolución registrada por el índice general de empleo de los trabajadores ocupados.

Las secciones que en sus índices han tenido mayor variación absoluta y que han aportado en el crecimiento del índice general de **Empleo de los trabajadores** son:

➤ J. INTERMEDIACIÓN FINANCIERA

Esta sección presenta un significativo crecimiento absoluto igual a 18.10 puntos, lo que equivale una variación de 9.59% para el período de estudio. El crecimiento de esta sección radica en el importante aumento que ha tenido la división *J66 Financiación de planes de seguros y de pensiones, excepto los planes de seguridad social de afiliación obligatoria*, que crece en 20 puntos que representan un 10.86% de variación.

➤ **O. OTRAS ACTIVIDADES COMUNITARIAS, SOCIALES Y PERSONALES DE TIPO SERVICIOS**

En esta sección, para el período diciembre 2012 a noviembre 2013 se observa un crecimiento del índice que aumenta en 10.70 puntos y la variación equivale a 5.64%. El crecimiento de esta sección se debe principalmente al incremento de la división *O92 Actividades de esparcimiento y actividades culturales y deportivas* que presenta una variación de 12.50 puntos igual a 6.19% de variación en el período estudiado.

INFORME EJECUTIVO

ÍNDICES DE REMUNERACIONES

El índice general de Remuneraciones Totales (Sueldos y Salarios) de los trabajadores (Empleados más Obreros) se calcula considerando todos los valores que el trabajador percibe regularmente en cada uno de los meses del año, se excluyen los pagos que corresponden a un período mayor al mes como por ejemplo décimo tercero, décimo cuarto, etc. El índice general de Remuneraciones para el período diciembre 2012 a noviembre 2013 tiene una dirección positiva expresada en un crecimiento igual a 10 puntos, equivalentes a 2.89% de variación.

En cuanto a los indicadores de sus componentes, los índices de Sueldos para el período de estudio presentan una alza de 10.1 puntos lo que equivale a la variación de 2.72%. A su vez, el índice de Salarios registra un incremento de 9.6 puntos lo que representa una variación positiva de 3.43%. Si se toma en cuenta el incremento absoluto de los índices, la variable **Sueldos** es la de mayor incidencia en el crecimiento del índice general de **Remuneraciones** de los trabajadores.

Las secciones que en términos absolutos han tenido mayor crecimiento en la evolución del índice general de **Remuneraciones** de los trabajadores son:

➤ J. INTERMEDIACIÓN FINANCIERA

Esta sección aumenta en 36.3 puntos que equivalen a 10.21% de variación para este período. En esta sección el incremento del índice se debe al crecimiento que ha experimentado, especialmente, la división *J66 Financiación de planes de seguros y de pensiones, excepto los planes de seguridad social de afiliación obligatoria*, la cual registra un aumento de 38.20 puntos, que corresponden a una variación relativa igual a 10.89%.

➤ **Z. OTROS SERVICIOS A LA INDUSTRIA MANUFACTURERA**

En esta sección se advierte un aumento de 49.6 puntos que equivalen a una variación de 8.33% para este período. La división que ha influido en el crecimiento y variación de esta sección es *Z29 Otros servicios de fabricación de maquinaria y equipo n. c. p.* que en términos absolutos crece en 95.40 puntos equivalentes a 16.16% de variación.

INFORME EJECUTIVO

ÍNDICES DE HORAS TRABAJADAS

El índice general de Horas Trabajadas por los Trabajadores se calcula considerando las horas normales efectivamente trabajadas en el mes de referencia y las horas extras adicionales a la jornada normal o legal de trabajo, tanto de empleados como de obreros ocupados. Este indicador para el período diciembre 2012 a noviembre 2013, presenta una tendencia a la alza, pues registra un crecimiento de 9.3 puntos lo que equivale a una variación negativa de 4.84%.

Los indicadores de sus componentes, en el caso de Horas Trabajadas por los Empleados para el período de estudio presenta un crecimiento de 12.1 puntos lo que equivale a la variación positiva de 5.42%. El Índice de Horas Trabajadas por los Obreros, registra un crecimiento de 5.8 puntos correspondiente a una variación positiva de 3.77%. En términos absolutos el índice de Horas Trabajadas de los **Empleados** es el de mayor participación en la evolución del índice general de **Horas Trabajadas por los Trabajadores**.

Las secciones que en sus índices han tenido mayor variación absoluta y que han incidido en el índice general de **Horas Trabajadas por los Trabajadores** son:

➤ **J. INTERMEDIACIÓN FINANCIERA**

En esta sección se advierte un aumento de 25.5 puntos que equivalen a una variación de 13.96% para este período. La división que ha influido en el crecimiento y variación de esta sección es *J66 Financiación de planes de seguros y de pensiones, excepto los planes de seguridad social de afiliación obligatoria*, que en términos absolutos crece en 28.2 puntos equivalentes al 16.04%.

➤ **O. OTRAS ACTIVIDADES COMUNITARIAS, SOCIALES Y PERSONALES DE TIPO SERVICIOS**

En esta sección se advierte un aumento de 27.5 puntos que equivalen a una variación de 15.44% para este período. La división que ha influido en el crecimiento y variación de esta sección es *O92 Actividades de esparcimiento y actividades culturales y deportivas* que en términos absolutos crece en 20.6 puntos equivalentes a 10.36% de variación.

ÍNDICES DE EMPLEO DICIEMBRE 2012 - NOVIEMBRE 2013

ÍNDICE GENERAL DE TRABAJADORES OCUPADOS EN EL PAÍS

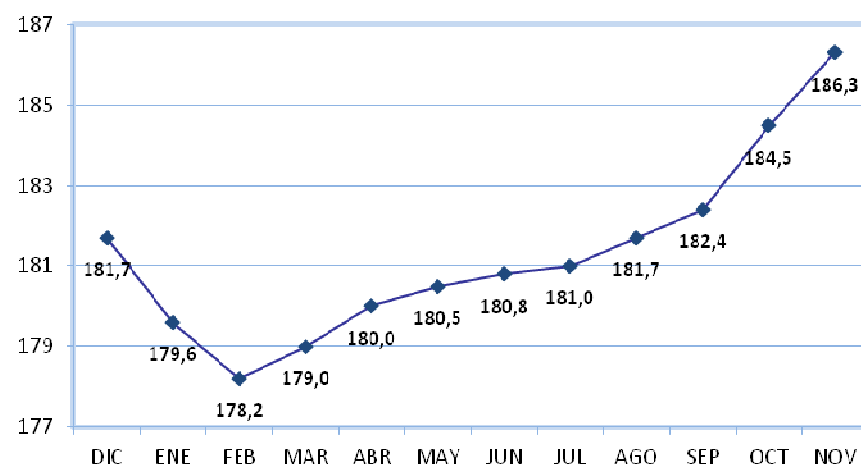

ÍNDICE GENERAL DE: EMPLEADOS, OBREROS Y TRABAJADORES

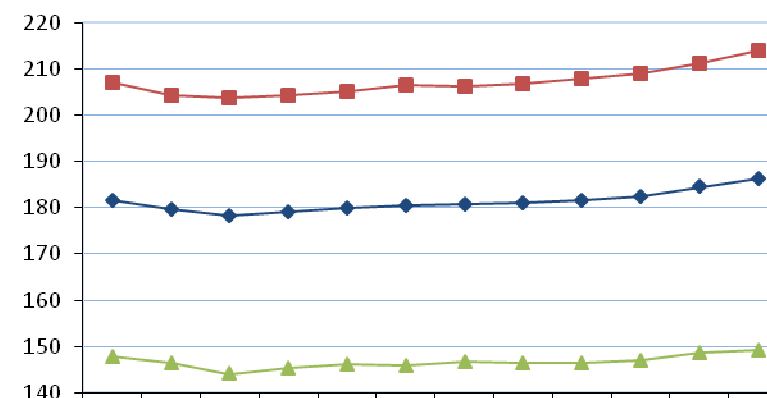

	DIC	ENE	FEB	MAR	ABR	MAY	JUN	JUL	AGO	SEP	OCT	NOV
TRABAJADORES	181,7	179,6	178,2	179,0	180,0	180,5	180,8	181,0	181,7	182,4	184,5	186,3
EMPLEADOS	207,0	204,4	203,8	204,2	205,2	206,5	206,2	206,8	208,0	209,0	211,3	214,0
OBREROS	147,9	146,5	144,1	145,4	146,3	145,8	146,7	146,5	146,4	146,9	148,7	149,1

ÍNDICE GENERAL DE LOS TRABAJADORES Y DE LAS SECCIONES

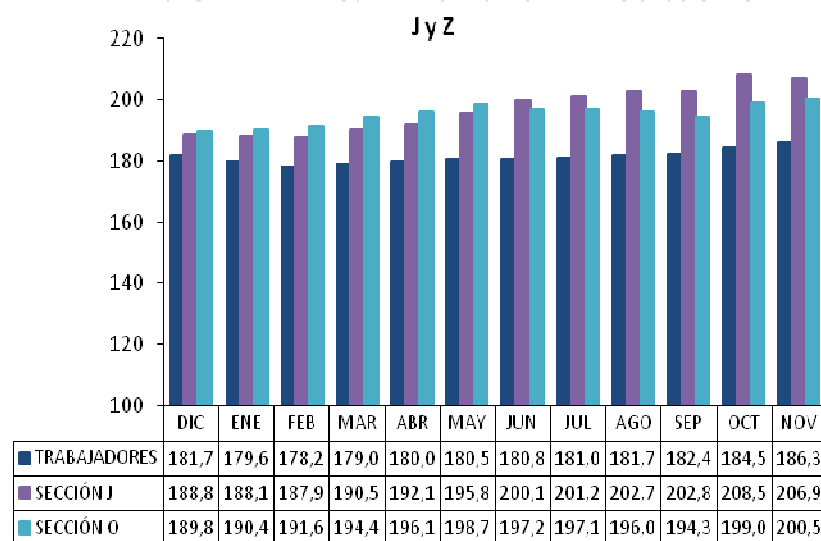

J.- INTERMEDIACIÓN FINANCIERA

O.- OTRAS ACTIVIDADES COMUNITARIAS, SOCIALES Y PERSONALES DE TIPO SERVICIOS

ÍNDICES DE TRABAJADORES POR SECCIÓN O Y DIVISIÓN

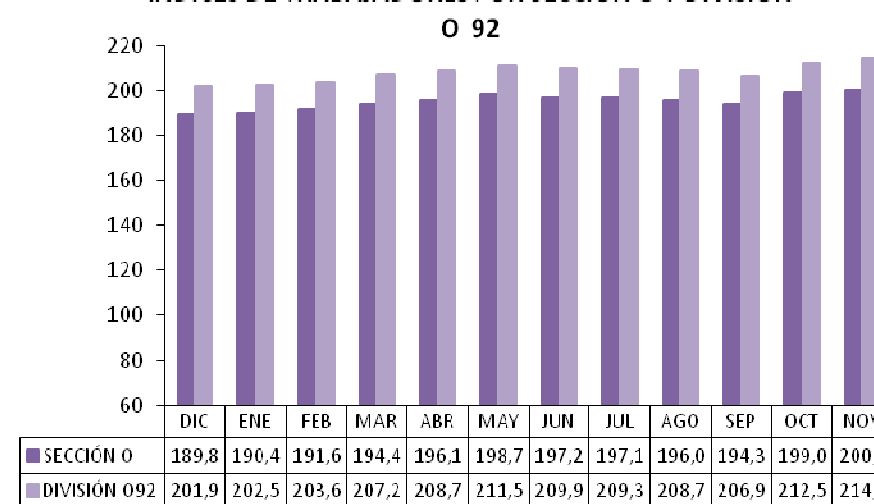

O92.- ACTIVIDADES DE ESPARCIMIENTO Y ACTIVIDADES CULTURALES Y DEPORTIVAS

GRÁFICO No 1

ÍNDICES DE REMUNERACIONES DICIEMBRE 2012 - NOVIEMBRE 2013

ÍNDICE GENERAL DE REMUNERACIONES PAGADAS A LOS
TRABAJADORES EN EL PAÍS

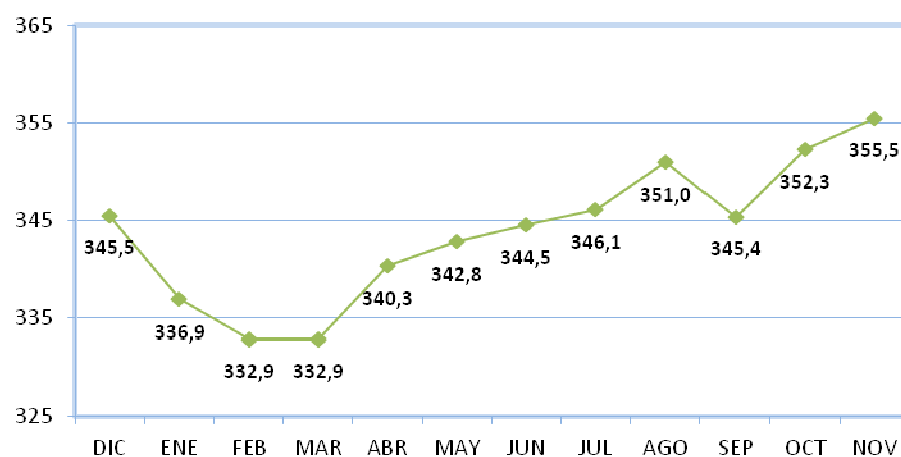

ÍNDICE GENERAL DE: SUELDOS, SALARIOS Y REMUNERACIONES

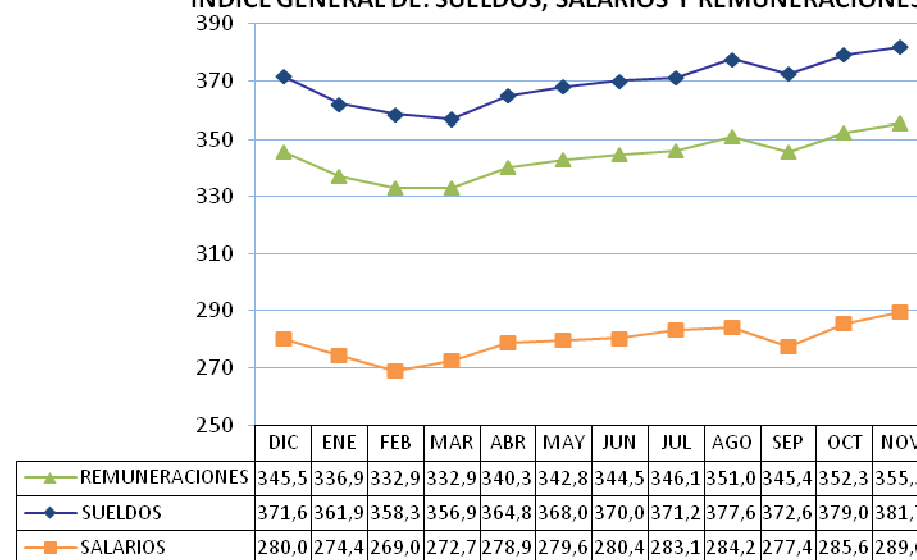

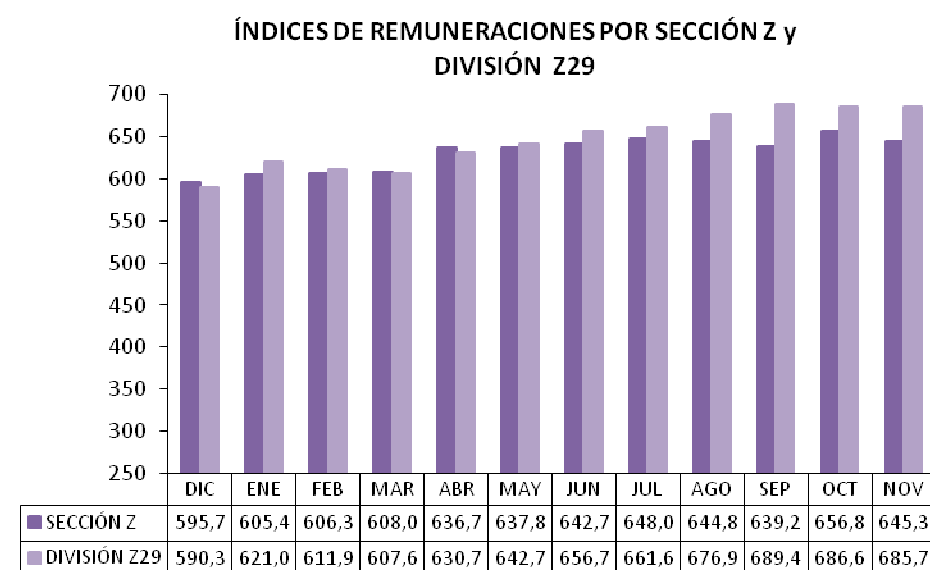
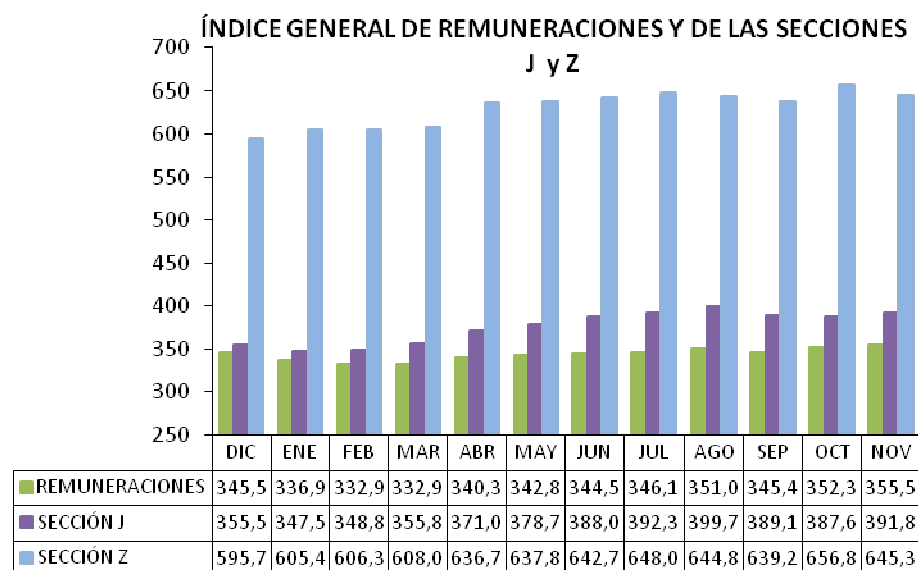

J.- INTERMEDIACIÓN FINANCIERA

Z29.- OTROS SERVICIOS A FABRICACIÓN DE MAQUINARIA Y EQUIPO N. C. P.

Z.- OTROS SERVICIOS A LA INDUSTRIA MANUFACTURERA

GRÁFICO No 2

ÍNDICES DE HORAS TRABAJADAS DICIEMBRE 2012 - NOVIEMBRE 2013

ÍNDICE GENERAL DE HORAS TRABAJADAS POR LOS
TRABAJADORES EN EL PAÍS

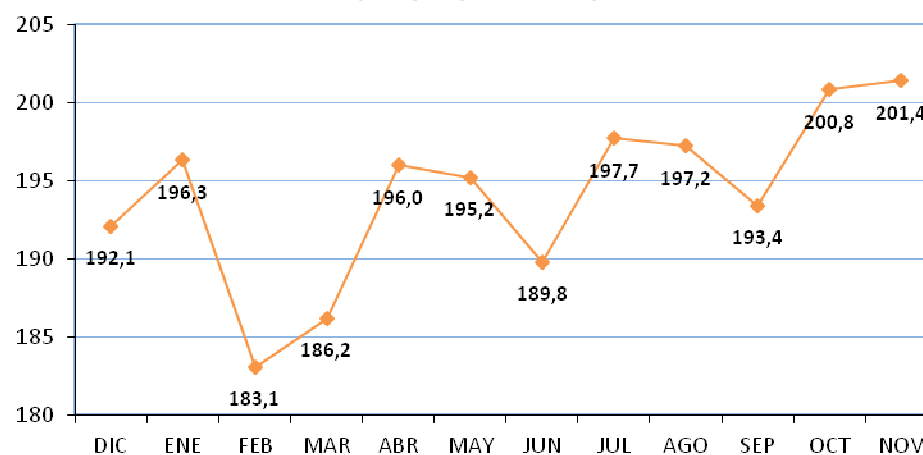

ÍNDICE GENERAL DE: HORAS TRABAJADAS POR LOS
EMPLEADOS, OBREROS Y TRABAJADORES

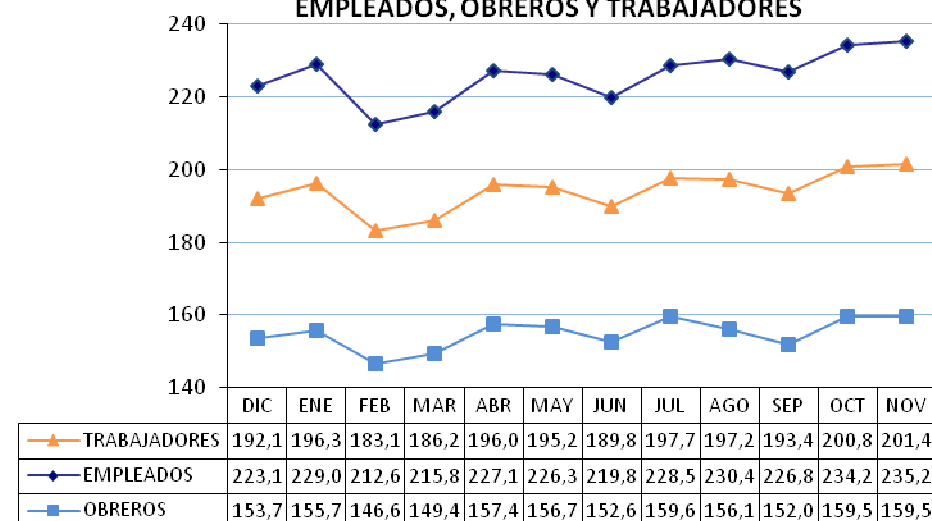

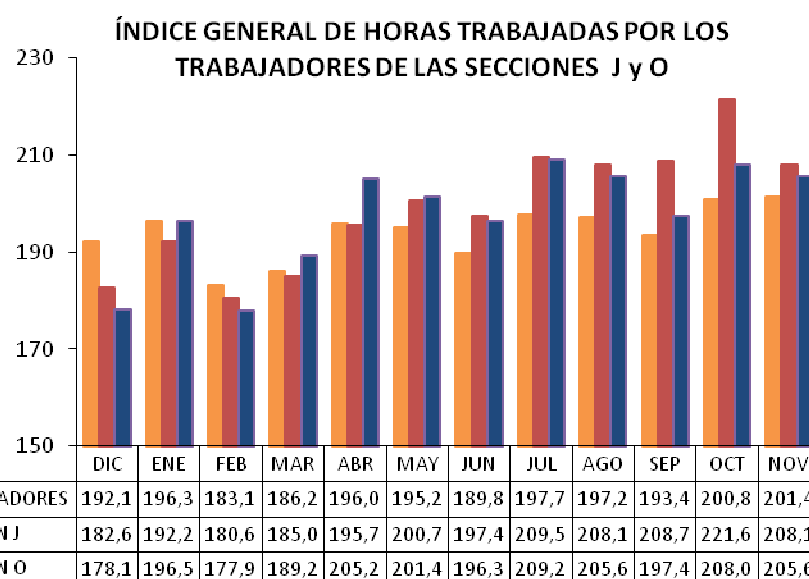

J.- INTERMEDIACIÓN FINANCIERA

O.- OTRAS ACTIVIDADES COMUNITARIAS, SOCIALES Y PERSONALES DE TIPO SERVICIOS

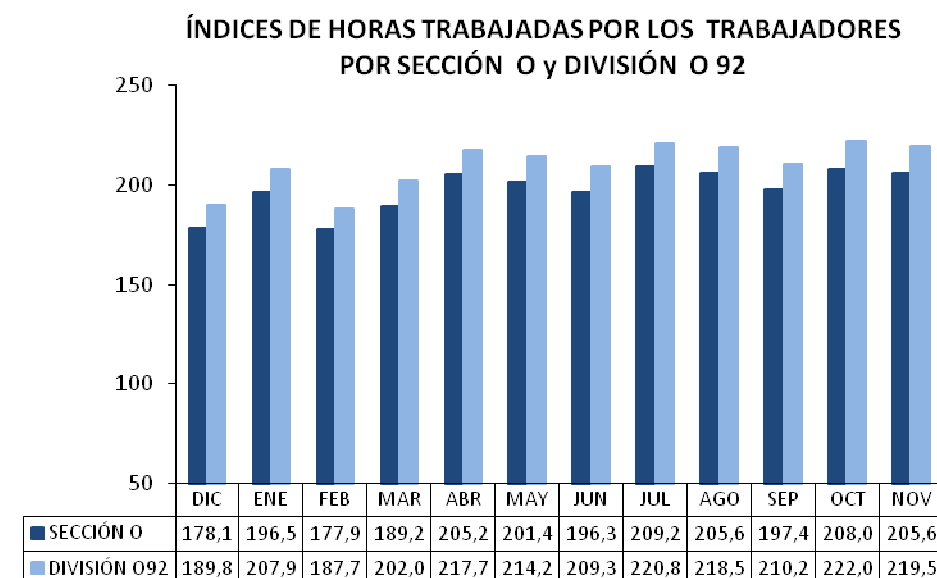

O92.- ACTIVIDADES DE ESPARCIMIENTO Y ACTIVIDADES CULTURALES Y DEPORTIVAS

GRÁFICO No 3

ÍNDICE GENERAL DE TRABAJADORES, REMUNERACIONES Y HORAS TRABAJADAS DICIEMBRE 2012 - NOVIEMBRE 2013

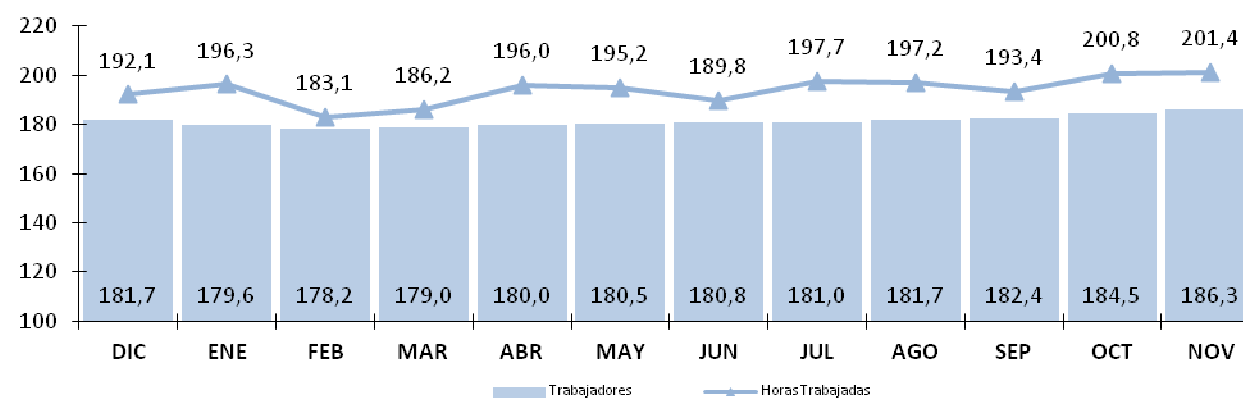
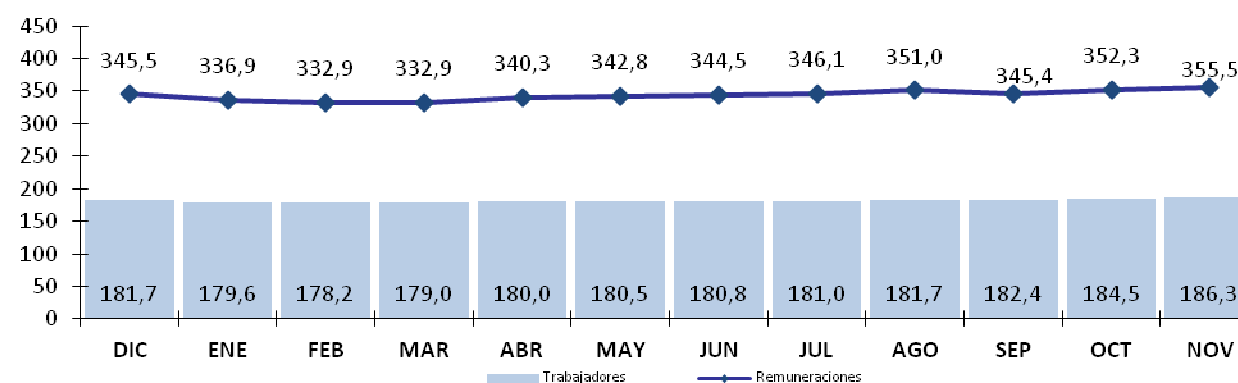



GRÁFICO No. 4

ÍNDICE GENERAL DE EMPLEADOS, SUELDOS Y HORAS TRABAJADAS DICIEMBRE 2012 - NOVIEMBRE 2013



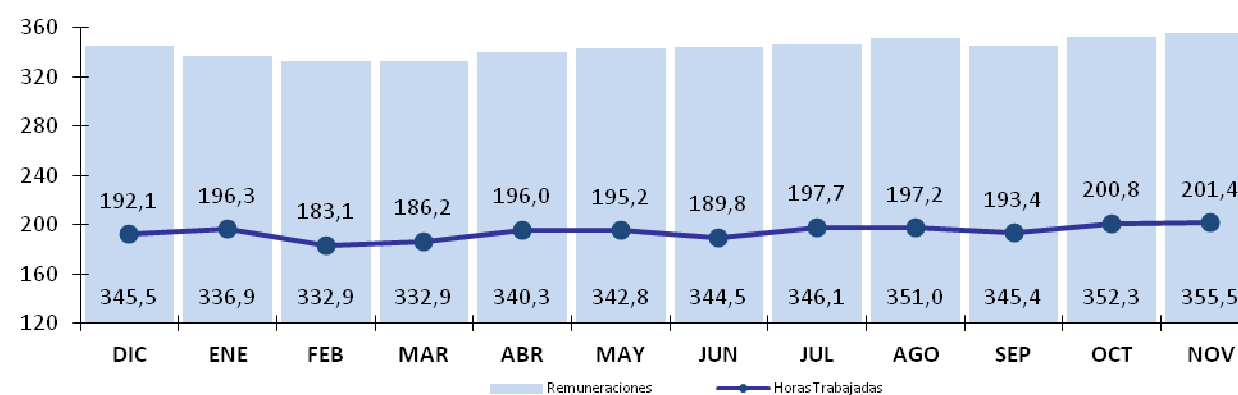
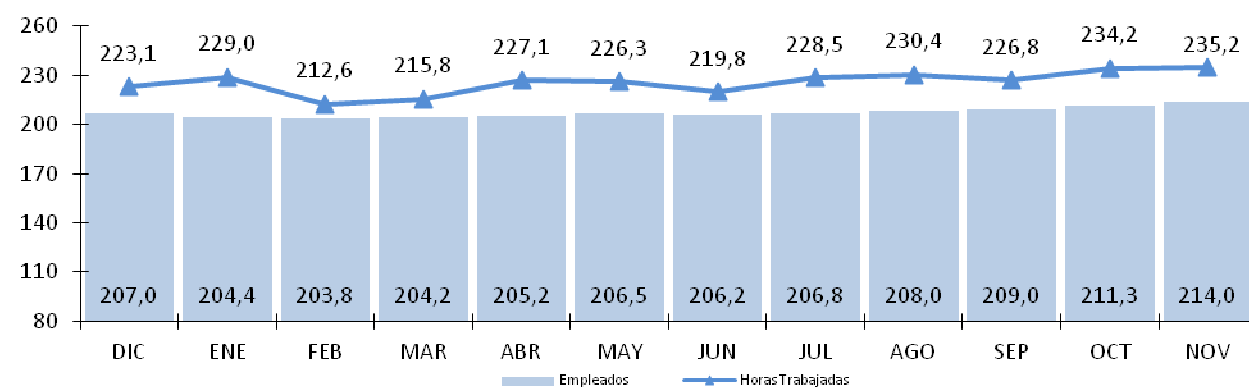
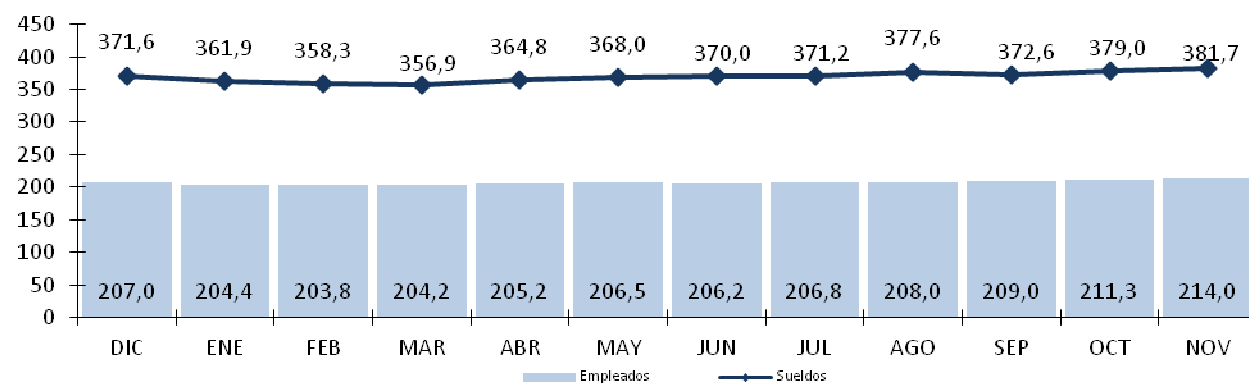

GRÁFICO No. 5

ÍNDICE GENERAL DE OBREROS, SALARIOS Y HORAS TRABAJADAS DICIEMBRE 2012 - NOVIEMBRE 2013



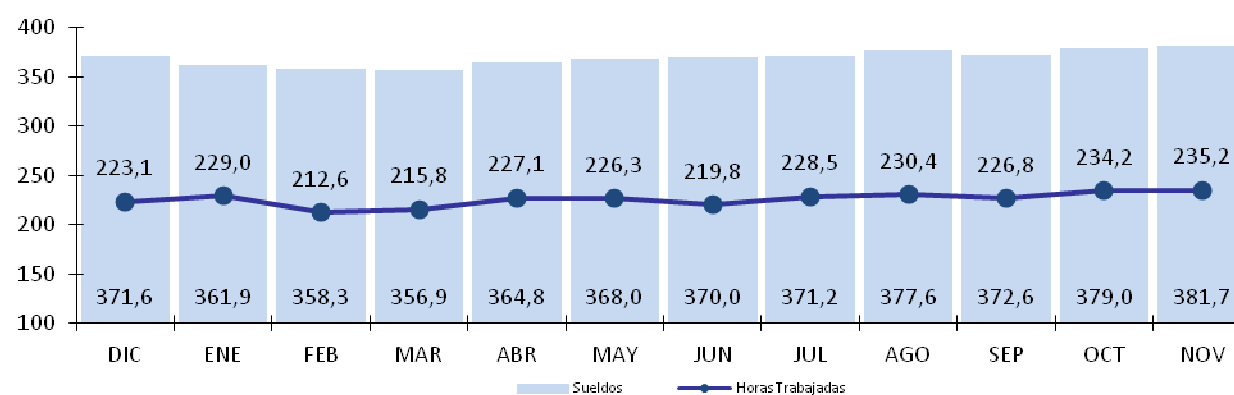
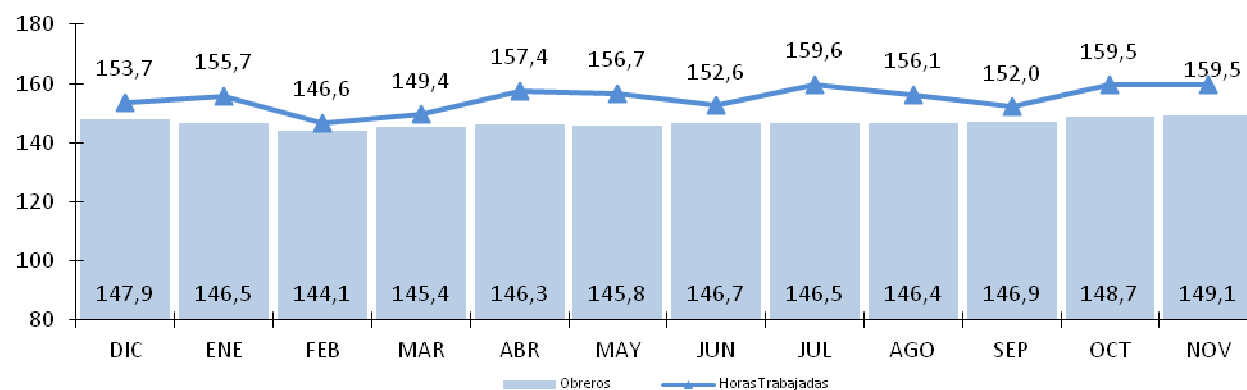
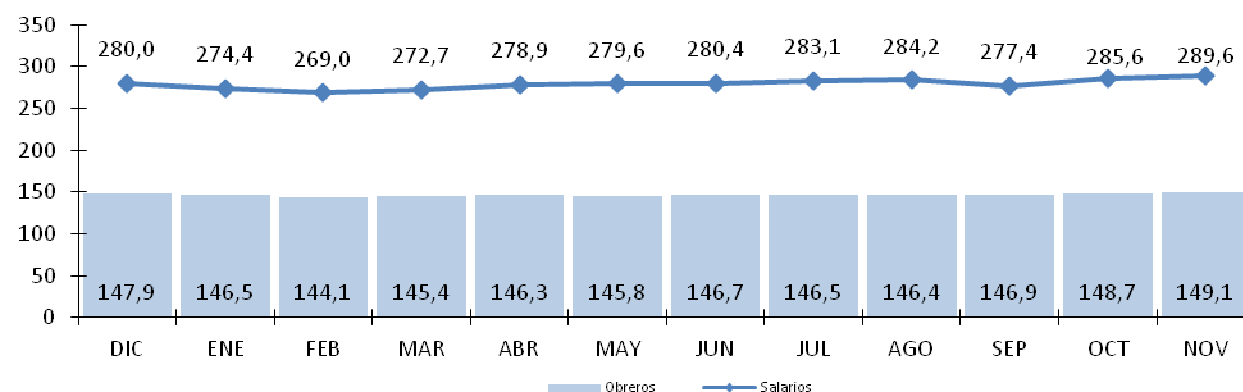

GRÁFICO No. 5



CUADROS ESTADÍSTICOS

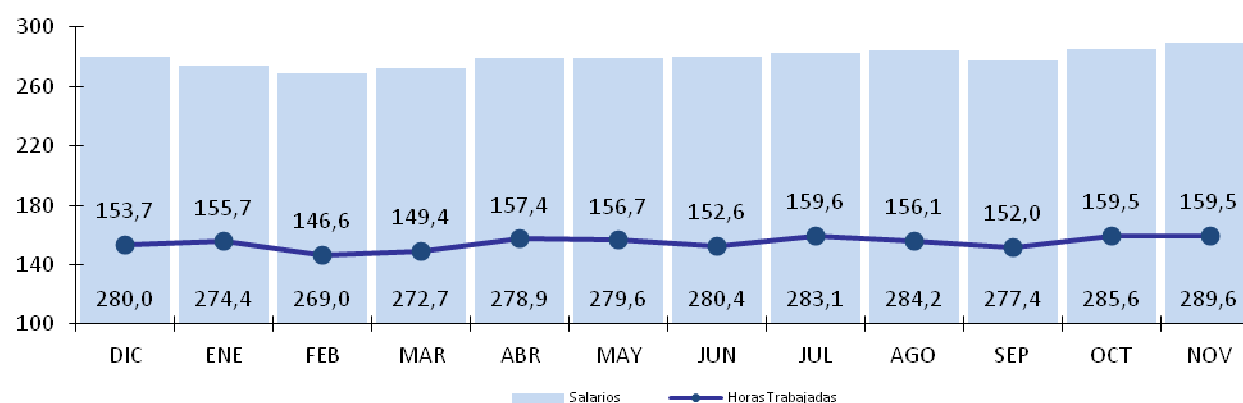

www.inec.gob.ec
www.ecuadorencifras.com

EMPLEO

**CUADRO 1.- ÍNDICES DE EMPLEADOS, OBREROS Y TRABAJADORES OCUPADOS EN EL PAÍS EN NOVIEMBRE 2013
POR DOMINIO, SEGÚN SECCIONES Y DIVISIONES DE ACTIVIDAD ECONÓMICA
BASE IER ENE-FEB-MAR 2003**

Nro. de orden	CIIU3	SECCIONES Y DIVISIONES	EMPLEADOS				OBREROS				TRABAJADORES			
			PAÍS	PICHINCHA	GUAYAS	RESTO PAÍS	PAÍS	PICHINCHA	GUAYAS	RESTO PAÍS	PAÍS	PICHINCHA	GUAYAS	RESTO PAÍS
1		<u>ÍNDICE GENERAL</u>	214,0	186,4	265,0	189,5	149,1	141,7	153,0	155,3	186,3	170,7	218,6	169,0
2	C	<u>EXPLOTACIÓN DE MINAS Y CANTERAS.</u>	212,0	7,5	105,6	223,1	219,2	27,9	117,2	312,6	214,8	22,4	114,8	248,5
3	C11	EXTRACCIÓN DE PETRÓLEO CRUDO Y DE GAS NATURAL; ACTIVIDADES DE TIPO SERVICIO RELACIONADAS CON LA EXTRACCIÓN DE PETRÓLEO Y DE GAS, EXCEPTO LAS ACTIVIDADES DE PROSPECCIÓN.	226,4		137,6	229,3	120,0		120,0		209,2		122,5	229,3
4	C13	EXTRACCIÓN DE MINERALES METALÍFEROS.	212,7			212,7	346,3			346,3	326,0			326,0
5	C14	EXPLOTACIÓN DE OTRAS MINAS Y CANTERAS.	63,4	7,5	77,4	84,1	93,6	27,9	110,1	135,2	83,9	22,4	99,7	116,7
6	D	<u>INDUSTRIAS MANUFACTURERAS.</u>	163,7	162,6	171,9	158,5	148,8	144,5	153,7	150,4	153,4	150,9	159,1	152,4
7	D15	ELABORACIÓN DE PRODUCTOS ALIMENTICIOS Y DE BEBIDAS.	175,5	157,7	197,6	190,1	149,5	136,5	160,4	145,4	157,4	145,8	168,8	155,9
8	D16	ELABORACIÓN DE PRODUCTOS DE TABACO.	45,9	45,9			160,4	160,4			97,5	97,5		
9	D17	FABRICACIÓN DE PRODUCTOS TEXTILES.	130,7	132,7	34,5	180,5	108,5	112,3	34,1	148,3	112,9	116,0	34,2	158,0
10	D18	FABRICACIÓN DE PRENDAS DE VESTIR; ADOBO Y TEÑIDO DE PIELS.	227,1	184,3	150,0	250,1	94,5	138,0	102,8	64,4	119,8	145,9	105,6	106,0
11	D19	CURTIDO Y ADOBO DE CUEROS; FABRICACIÓN DE MALETAS, BOLSOS DE MANO, ARTÍCULOS DE TALABARTERÍA, GUARNICIONERÍA Y CALZADO.	100,2	341,4	61,0	87,6	233,3	166,3	65,6	258,9	187,5	194,2	64,5	194,4
12	D20	PRODUCCIÓN DE MADERA Y FABRICACIÓN DE PRODUCTOS DE MADERA Y DE CORCHO EXCEPTO MUEBLES; FABRICACIÓN DE ARTÍCULOS DE PAJA Y DE MATERIALES TRENZABLES.	123,9	93,2	94,3	228,2	112,2	118,7	121,0	98,0	114,0	114,1	116,8	112,2
13	D21	FABRICACIÓN DE PAPEL Y DE PRODUCTOS DE PAPEL.	167,5	101,4	181,8	155,4	110,9	90,5	125,5	89,2	128,4	92,7	143,5	111,5
14	D22	ACTIVIDADES DE EDICIÓN E IMPRESIÓN Y DE REPRODUCCIÓN DE GRABACIONES.	130,6	140,8	122,6	150,8	227,7	242,5	269,7	171,3	158,7	182,6	133,8	164,9
15	D23	FABRICACIÓN DE COQUE, PRODUCTOS DE LA REFINACIÓN DE PETRÓLEO Y COMBUSTIBLE NUCLEAR.	105,2		90,9	116,4	117,5		141,9	116,9	115,6		102,1	116,9

16	D24	FABRICACIÓN DE SUSTANCIAS Y PRODUCTOS QUÍMICOS.	170,4	176,5	165,8	150,0	127,0	127,0	126,0	158,6	148,6	150,3	146,9	154,4
17	D25	FABRICACIÓN DE PRODUCTOS DE CAUCHO Y DE PLÁSTICO.	172,6	256,4	139,4	148,5	185,6	208,2	172,2	171,6	182,1	217,7	161,1	164,8
18	D26	FABRICACIÓN DE OTROS PRODUCTOS MINERALES NO METÁLICOS.	174,8	311,6	200,4	139,7	182,9	955,0	202,7	147,8	180,5	564,8	201,9	145,7
19	D27	FABRICACIÓN DE METALES COMUNES.	202,9	276,6	143,8	244,3	218,9	265,2	165,1	262,8	214,6	267,7	159,2	257,4
20	D28	FABRICACIÓN DE PRODUCTOS ELABORADOS DE METAL, EXCEPTO MAQUINARIA Y EQUIPO.	107,2	97,6	117,0	102,9	113,2	98,5	130,1	113,0	111,9	98,3	126,9	109,8
21	D29	FABRICACIÓN DE MAQUINARIA Y EQUIPO N.C.P.	132,5	172,7	213,4	90,6	170,0	166,3	133,7	184,9	157,8	168,2	158,7	152,4
22	D31	FABRICACIÓN DE MAQUINARIA Y APARATOS ELÉCTRICOS N.C.P.	127,3	783,7	128,2		198,7	334,9	207,0		176,7	430,4	181,7	
23	D34	FABRICACIÓN DE VEHÍCULOS AUTOMOTORES, REMOLQUES Y SEMIREMOLQUES.	176,7	189,6	93,3	131,4	130,8	142,6	177,8	92,4	141,4	154,2	147,6	99,1
24	D36	FABRICACIÓN DE MUEBLES; INDUSTRIAS MANUFACTURERAS N.C.P.	164,1	245,0	157,3	63,0	157,0	179,2	212,5	156,0	158,6	193,0	185,9	143,6
25	G	<u>COMERCIO AL POR MAYOR Y AL POR MENOR; REPARACIÓN DE VEHÍCULOS AUTOMOTORES, MOTOCICLETAS, EFECTOS PERSONALES Y ENSERES DOMÉSTICOS.</u>	275,9	201,1	355,3	217,6	96,3	75,6		341,4	275,3	200,1	355,1	218,0
26	G50	VENTA, MANTENIMIENTO Y REPARACIÓN DE VEHÍCULOS AUTOMOTORES Y MOTOCICLETAS; VENTA AL POR MENOR DE COMBUSTIBLES PARA AUTOMOTORES.	231,0	221,0	257,8	208,4					231,0	221,0	257,8	208,4
27	G51	COMERCIO AL POR MAYOR Y EN COMISIÓN, EXCEPTO EL COMERCIO DE VEHÍCULOS AUTOMOTORES Y MOTOCICLETAS.	195,5	162,6	216,5	216,7	69,7	75,6			194,5	161,0	216,2	216,7
28	G52	COMERCIO AL POR MENOR, EXCEPTO EL COMERCIO DE VEHÍCULOS AUTOMOTORES Y MOTOCICLETAS; REPARACIÓN DE EFECTOS PERSONALES Y ENSERES DOMÉSTICOS.	379,9	233,7	537,0	223,3	341,4			341,4	379,9	233,7	537,0	224,2
29	H	<u>HOTELES Y RESTAURANTES.</u>	206,6	231,4	171,0	107,5					206,6	231,4	171,0	107,5
30	H55	HOTELES Y RESTAURANTES	206,6	231,4	171,0	107,5					206,6	231,4	171,0	107,5
31	J	<u>INTERMEDIACIÓN FINANCIERA.</u>	206,9	231,5	165,4	529,9					206,9	231,5	165,4	529,9
32	J66	FINANCIACIÓN DE PLANES DE SEGUROS Y DE PENSIONES, EXCEPTO LOS PLANES DE SEGURIDAD SOCIAL DE AFILIACIÓN OBLIGATORIA.	204,2	239,5	165,4						204,2	239,5	165,4	
33	J67	ACTIVIDADES AUXILIARES DE LA INTERMEDIACIÓN FINANCIERA.	232,3	186,4		529,9					232,3	186,4		529,9

34	K	<u>ACTIVIDADES INMOBILIARIAS, EMPRESARIALES Y DE ALQUILER.</u>	154,2	169,7	146,7				154,2	169,7	146,7
35	K72	INFORMÁTICA Y ACTIVIDADES CONEXAS.	173,4		173,4				173,4		173,4
36	K74	OTRAS ACTIVIDADES EMPRESARIALES.	153,8	169,7	144,5				153,8	169,7	144,5
37	N	<u>ACTIVIDADES DE SERVICIOS SOCIALES Y DE SALUD.</u>	206,1	181,6	332,6				206,1	181,6	332,6
38	N85	ACTIVIDADES DE SERVICIOS SOCIALES Y DE SALUD.	206,1	181,6	332,6				206,1	181,6	332,6
39	O	<u>OTRAS ACTIVIDADES COMUNITARIAS SOCIALES Y PERSONALES DE TIPO SERVICIOS.</u>	200,5	162,7	270,4				200,5	162,7	270,4
40	O92	ACTIVIDADES DE ESPARCIMIENTO Y ACTIVIDADES CULTURALES Y DEPORTIVAS	214,4	173,1	270,4				214,4	173,1	270,4
41	O93	OTRAS ACTIVIDADES DE TIPO SERVICIO.	134,1	134,1					134,1	134,1	
42	Z	<u>OTROS SERVICIOS A INDUSTRIAS MANUFACTURERAS.</u>	231,2	207,3	385,2	235,4	63,5	63,5	198,3	161,6	385,2 235,4
43	Z11	OTROS SERVICIOS A EXTRACCIÓN DE PETRÓLEO CRUDO Y DE GAS NATURAL; ACTIVIDADES DE TIPO SERVICIO RELACIONADAS CON LA EXTRACCIÓN DE PETRÓLEO Y DE GAS, EXCEPTO LAS ACTIVIDADES DE PROSPECCIÓN.	195,1	109,8		235,4			195,1	109,8	235,4
44	Z28	OTROS SERVICIOS A FABRICACIÓN DE PRODUCTOS ELABORADOS DE METAL, EXCEPTO MAQUINARIA Y EQUIPO.	323,6	323,6			30,0	30,0	102,1	102,1	
45	Z29	OTROS SERVICIOS A FABRICACIÓN DE MAQUINARIA Y EQUIPO N.C.P.	253,5	213,1	385,2		269,5	269,5	255,2	220,4	385,2
46	Z50	OTROS SERVICIOS A VENTA, MANTENIMIENTO Y REPARACIÓN DE VEHÍCULOS AUTOMOTORES Y MOTOCICLETAS; VENTA AL POR MENOR DE COMBUSTIBLES PARA AUTOMOTORES.	475,9	475,9					475,9	475,9	

**CUADRO 2.- ÍNDICES DE EMPLEADOS, OBREROS Y TRABAJADORES OCUPADOS EN EL PAÍS EN NOVIEMBRE 2013
POR GÉNERO, SEGÚN SECCIONES Y DIVISIONES DE ACTIVIDAD ECONÓMICA
BASE IER: ENE-FEB-MAR 2003**

Nro. de orden	CIU3	SECCIONES Y DIVISIONES	EMPLEADOS			OBREROS			TRABAJADORES		
			TOTAL	HOMBRES	MUJERES	TOTAL	HOMBRES	MUJERES	TOTAL	HOMBRES	MUJERES
1		<u>ÍNDICE GENERAL</u>	214,0	207,8	226,8	149,1	155,1	124,8	186,3	182,9	195,2
2	C	<u>EXPLOTACIÓN DE MINAS Y CANTERAS.</u>	212,0	222,9	156,8	219,2	215,1	920,0	214,8	219,5	173,7
3	C11	EXTRACCIÓN DE PETRÓLEO CRUDO Y DE GAS NATURAL; ACTIVIDADES DE TIPO SERVICIO RELACIONADAS CON LA EXTRACCIÓN DE PETRÓLEO Y DE GAS, EXCEPTO LAS ACTIVIDADES DE PROSPECCIÓN.	226,4	238,2	154,7	120,0	120,2		209,2	216,5	154,3
4	C13	EXTRACCIÓN DE MINERALES METALÍFEROS.	212,7	157,1	392,3	346,3	336,0	182,6	326,0	314,4	634,6
5	C14	EXPLOTACIÓN DE OTRAS MINAS Y CANTERAS.	63,4	60,3	68,5	93,6	93,7	85,7	83,9	86,0	70,2
6	D	<u>INDUSTRIAS MANUFACTURERAS.</u>	163,7	150,5	198,0	148,8	155,0	124,6	153,4	153,7	152,3
7	D15	ELABORACIÓN DE PRODUCTOS ALIMENTICIOS Y DE BEBIDAS.	175,5	161,7	223,6	149,5	161,2	120,0	157,4	161,3	146,7
8	D16	ELABORACIÓN DE PRODUCTOS DE TABACO.	45,9	46,9	40,7	160,4	159,5	166,7	97,5	98,6	91,1
9	D17	FABRICACIÓN DE PRODUCTOS TEXTILES.	130,7	105,3	190,1	108,5	103,3	130,0	112,9	103,6	146,4
10	D18	FABRICACIÓN DE PRENDAS DE VESTIR; ADOBO Y TEÑIDO DE PIELS.	227,1	201,2	241,8	94,5	68,3	105,1	119,8	98,8	128,9
11	D19	CURTIDO Y ADOBO DE CUEROS; FABRICACIÓN DE MALETAS, BOLSOS DE MANO, ARTÍCULOS DE TALABARTERÍA, GUARNICIONERÍA Y CALZADO.	100,2	69,1	237,4	233,3	234,1	226,0	187,5	181,1	231,8
12	D20	PRODUCCIÓN DE MADERA Y FABRICACIÓN DE PRODUCTOS DE MADERA Y DE CORCHO EXCEPTO MUEBLES; FABRICACIÓN DE ARTÍCULOS DE PAJA Y DE MATERIALES TRENZABLES.	123,9	132,6	100,0	112,2	115,9	46,3	114,0	117,9	72,1
13	D21	FABRICACIÓN DE PAPEL Y DE PRODUCTOS DE PAPEL.	167,5	156,5	180,5	110,9	109,1	128,3	128,4	119,2	163,9
14	D22	ACTIVIDADES DE EDICIÓN E IMPRESIÓN Y DE REPRODUCCIÓN DE GRABACIONES.	130,6	126,0	137,9	227,7	196,5	382,5	158,7	151,1	174,8
15	D23	FABRICACIÓN DE COQUE, PRODUCTOS DE LA REFINACIÓN DE PETRÓLEO Y COMBUSTIBLE NUCLEAR.	105,2	98,6	115,6	117,5	114,1	157,4	115,6	112,5	137,9
16	D24	FABRICACIÓN DE SUSTANCIAS Y PRODUCTOS QUÍMICOS.	170,4	161,4	184,6	127,0	135,9	81,5	148,6	146,7	153,9
17	D25	FABRICACIÓN DE PRODUCTOS DE CAUCHO Y DE PLÁSTICO.	172,6	170,4	177,5	185,6	182,8	236,2	182,1	180,2	195,6
18	D26	FABRICACIÓN DE OTROS PRODUCTOS MINERALES NO METÁLICOS.	174,8	149,7	248,8	182,9	183,2	180,1	180,5	174,6	216,1
19	D27	FABRICACIÓN DE METALES COMUNES.	202,9	198,2	213,1	218,9	218,3	600,0	214,6	214,2	219,0

20	D28	FABRICACIÓN DE PRODUCTOS ELABORADOS DE METAL, EXCEPTO MAQUINARIA Y EQUIPO.	107,2	96,6	138,3	113,2	117,1	36,4	111,9	113,2	99,2
21	D29	FABRICACIÓN DE MAQUINARIA Y EQUIPO N.C.P.	132,5	111,8	194,1	170,0	174,0	84,3	157,8	156,9	164,6
22	D31	FABRICACIÓN DE MAQUINARIA Y APARATOS ELÉCTRICOS N.C.P.	127,3	117,1	149,0	198,7	202,9	110,2	176,7	182,2	139,7
23	D34	FABRICACIÓN DE VEHÍCULOS AUTOMOTORES, REMOLQUES Y SEMIREMOLQUES.	176,7	199,1	123,3	130,8	130,7	134,7	141,4	142,8	125,4
24	D36	FABRICACIÓN DE MUEBLES; INDUSTRIAS MANUFACTURERAS N.C.P.	164,1	137,3	211,0	157,0	159,8	145,6	158,6	155,7	168,0
25	G	<u>COMERCIO AL POR MAYOR Y AL POR MENOR; REPARACIÓN DE VEHÍCULOS AUTOMOTORES, MOTOCICLETAS, EFECTOS PERSONALES Y ENSERES DOMÉSTICOS.</u>	275,9	288,5	256,1	96,3	117,3	64,1	275,3	287,9	255,4
26	G50	VENTA, MANTENIMIENTO Y REPARACIÓN DE VEHÍCULOS AUTOMOTORES Y MOTOCICLETAS; VENTA AL POR MENOR DE COMBUSTIBLES PARA AUTOMOTORES.	231,0	233,2	225,7				231,0	233,2	225,7
27	G51	COMERCIO AL POR MAYOR Y EN COMISIÓN, EXCEPTO EL COMERCIO DE VEHÍCULOS AUTOMOTORES Y MOTOCICLETAS.	195,5	198,9	187,6	69,7	79,2	55,6	194,5	198,1	186,3
28	G52	COMERCIO AL POR MENOR, EXCEPTO EL COMERCIO DE VEHÍCULOS AUTOMOTORES Y MOTOCICLETAS; REPARACIÓN DE EFECTOS PERSONALES Y ENSERES DOMÉSTICOS.	379,9	456,4	306,9	341,4	420,0	166,7	379,9	456,4	306,9
29	H	<u>HOTELES Y RESTAURANTES.</u>	206,6	178,4	276,8				206,6	178,4	276,8
30	H55	HOTELES Y RESTAURANTES	206,6	178,4	276,8				206,6	178,4	276,8
31	J	<u>INTERMEDIACIÓN FINANCIERA.</u>	206,9	211,4	203,2				206,9	211,4	203,2
32	J66	FINANCIACIÓN DE PLANES DE SEGUROS Y DE PENSIONES, EXCEPTO LOS PLANES DE SEGURIDAD SOCIAL DE AFILIACIÓN OBLIGATORIA.	204,2	208,1	200,8				204,2	208,1	200,8
33	J67	ACTIVIDADES AUXILIARES DE LA INTERMEDIACIÓN FINANCIERA.	232,3	252,8	221,6				232,3	252,8	221,6
34	K	<u>ACTIVIDADES INMOBILIARIAS, EMPRESARIALES Y DE ALQUILER.</u>	154,2	159,1	135,8				154,2	159,1	135,8
35	K72	INFORMÁTICA Y ACTIVIDADES CONEXAS.	173,4	162,5	197,4				173,4	162,5	197,4
36	K74	OTRAS ACTIVIDADES EMPRESARIALES.	153,8	159,0	134,0				153,8	159,0	134,0
37	N	<u>ACTIVIDADES DE SERVICIOS SOCIALES Y DE SALUD.</u>	206,1	218,3	199,8				206,1	218,3	199,8
38	N85	ACTIVIDADES DE SERVICIOS SOCIALES Y DE SALUD.	206,1	218,3	199,8				206,1	218,3	199,8
39	O	<u>OTRAS ACTIVIDADES COMUNITARIAS SOCIALES Y PERSONALES DE TIPO SERVICIOS.</u>	200,5	188,4	228,3				200,5	188,4	228,3
40	O92	ACTIVIDADES DE ESPARCIMIENTO Y ACTIVIDADES CULTURALES Y DEPORTIVAS	214,4	200,6	252,9				214,4	200,6	252,9
41	O93	OTRAS ACTIVIDADES DE TIPO SERVICIO.	134,1	104,3	165,1				134,1	104,3	165,1
42	Z	<u>OTROS SERVICIOS A INDUSTRIAS MANUFACTURERAS.</u>	231,2	221,4	331,7	63,5	62,5		198,3	188,0	331,3

43	Z11	OTROS SERVICIOS A EXTRACCIÓN DE PETRÓLEO CRUDO Y DE GAS NATURAL; ACTIVIDADES DE TIPO SERVICIO RELACIONADAS CON LA EXTRACCIÓN DE PETRÓLEO Y DE GAS, EXCEPTO LAS ACTIVIDADES DE PROSPECCIÓN.	195,1	187,4	270,9			195,1	187,4	270,9
44	Z28	OTROS SERVICIOS A FABRICACIÓN DE PRODUCTOS ELABORADOS DE METAL, EXCEPTO MAQUINARIA Y EQUIPO.	323,6	287,8	575,5	30,0	28,5	102,1	86,0	612,2
45	Z29	OTROS SERVICIOS A FABRICACIÓN DE MAQUINARIA Y EQUIPO N.C.P.	253,5	246,4	356,8	269,5	278,0	255,2	249,8	338,5
46	Z50	OTROS SERVICIOS A VENTA, MANTENIMIENTO Y REPARACIÓN DE VEHÍCULOS AUTOMOTORES Y MOTOCICLETAS; VENTA AL POR MENOR DE COMBUSTIBLES PARA AUTOMOTORES.	475,9	474,4	483,9			475,9	474,4	483,9

**CUADRO 3.- ÍNDICES DE EMPLEADOS OCUPADOS EN EL PAÍS POR AÑO Y MESES,
SEGÚN SECCIONES Y DIVISIONES DE ACTIVIDAD ECONÓMICA
BASE IER ENE-FEB-MAR 2003**

Nro. de orden	CIU3	SECCIONES Y DIVISIONES	AÑO 2012	AÑO 2013											
			PROM 2012	DIC	ENE	FEB	MAR	ABR	MAY	JUN	JUL	AGO	SEP	OCT	NOV
1		<u>ÍNDICE GENERAL</u>	194,3	207,0	204,4	203,8	204,2	205,2	206,5	206,2	206,8	208,0	209,0	211,3	214,0
2	C	<u>EXPLOTACIÓN DE MINAS Y CANTERAS.</u>	211,8	213,0	213,6	213,8	213,2	213,2	213,1	212,8	212,3	212,3	212,4	212,1	212,0
3	C11	EXTRACCIÓN DE PETRÓLEO CRUDO Y DE GAS NATURAL; ACTIVIDADES DE TIPO SERVICIO RELACIONADAS CON LA EXTRACCIÓN DE PETRÓLEO Y DE GAS, EXCEPTO LAS ACTIVIDADES DE PROSPECCIÓN.	226,4	226,4	226,5	226,5	226,5	226,5	226,3	226,4	226,4	226,3	226,4	226,4	226,4
4	C13	EXTRACCIÓN DE MINERALES METALÍFEROS.	197,0	220,9	230,5	234,5	226,4	226,4	227,7	227,7	219,5	220,9	219,5	215,5	212,7
5	C14	EXPLOTACIÓN DE OTRAS MINAS Y CANTERAS.	72,8	70,5	69,6	69,6	67,9	67,9	68,7	64,3	63,4	63,4	63,4	63,4	63,4
6	D	<u>INDUSTRIAS MANUFACTURERAS.</u>	152,0	154,1	158,5	158,3	158,6	159,4	159,6	160,1	161,0	162,0	162,7	163,7	163,7
7	D15	ELABORACIÓN DE PRODUCTOS ALIMENTICIOS Y DE BEBIDAS.	157,7	160,2	167,3	166,9	167,2	168,5	170,0	169,9	170,9	172,8	173,5	175,7	175,5
8	D16	ELABORACIÓN DE PRODUCTOS DE TABACO.	71,5	78,8	93,6	72,0	36,3	33,5	36,3	36,3	36,9	38,0	39,1	40,3	45,9
9	D17	FABRICACIÓN DE PRODUCTOS TEXTILES.	123,6	125,1	125,6	125,5	124,7	126,1	126,1	128,3	128,3	127,5	127,6	128,8	130,7
10	D18	FABRICACIÓN DE PRENDAS DE VESTIR; ADOBO Y TEÑIDO DE PIELS.	240,8	279,2	258,0	252,7	254,1	254,1	249,6	248,7	247,0	244,3	241,7	232,0	227,1
11	D19	CURTIDO Y ADOBO DE CUEROS; FABRICACIÓN DE MALETAS, BOLSOS DE MANO, ARTÍCULOS DE TALABARTERÍA, GUARNICIONERÍA Y CALZADO.	108,4	100,0	100,0	98,5	99,4	97,6	95,6	94,3	98,7	100,2	100,9	99,6	100,2
12	D20	PRODUCCIÓN DE MADERA Y FABRICACIÓN DE PRODUCTOS DE MADERA Y DE CORCHO EXCEPTO MUEBLES; FABRICACIÓN DE ARTÍCULOS DE PAJA Y DE MATERIALES TRENZABLES.	132,8	134,4	134,9	132,6	131,5	129,7	128,6	126,3	125,7	125,1	125,1	122,8	123,9
13	D21	FABRICACIÓN DE PAPEL Y DE PRODUCTOS DE PAPEL.	163,1	163,6	160,2	162,8	164,2	164,9	163,9	166,0	166,6	164,9	165,7	166,0	167,5
14	D22	ACTIVIDADES DE EDICIÓN E IMPRESIÓN Y DE REPRODUCCIÓN DE GRABACIONES.	137,7	136,0	138,9	139,6	138,8	138,4	137,3	136,7	137,2	135,4	133,6	133,2	130,6
15	D23	FABRICACIÓN DE COQUE, PRODUCTOS DE LA REFINACIÓN DE PETRÓLEO Y COMBUSTIBLE NUCLEAR.	101,8	102,7	102,2	103,2	102,7	103,2	103,7	102,7	102,7	103,2	103,7	104,7	105,2
16	D24	FABRICACIÓN DE SUBSTANCIAS Y PRODUCTOS QUÍMICOS.	160,9	159,8	160,3	159,9	161,9	163,1	162,9	164,9	167,3	168,9	169,6	169,6	170,4
17	D25	FABRICACIÓN DE PRODUCTOS DE CAUCHO Y DE PLÁSTICO.	139,4	158,5	165,8	165,0	166,8	167,5	167,2	168,3	167,5	168,0	173,5	173,4	172,6

18	D26	FABRICACIÓN DE OTROS PRODUCTOS MINERALES NO METÁLICOS.	168,4	172,7	171,4	174,0	171,2	170,6	171,4	176,4	174,6	175,8	175,9	174,9	174,8
19	D27	FABRICACIÓN DE METALES COMUNES.	184,3	187,7	191,1	194,9	197,1	198,1	198,2	198,6	200,3	199,2	201,0	201,9	202,9
20	D28	FABRICACIÓN DE PRODUCTOS ELABORADOS DE METAL, EXCEPTO MAQUINARIA Y EQUIPO.	113,3	108,6	108,8	107,6	107,4	108,0	108,8	108,8	109,4	109,8	109,4	107,6	107,2
21	D29	FABRICACIÓN DE MAQUINARIA Y EQUIPO N.C.P.	123,0	121,9	121,7	122,3	126,6	125,7	123,3	123,3	124,9	129,4	129,8	131,1	132,5
22	D31	FABRICACIÓN DE MAQUINARIA Y APARATOS ELÉCTRICOS N.C.P.	124,3	125,5	127,3	124,8	131,7	133,5	134,2	135,4	133,5	130,4	128,6	127,3	127,3
23	D34	FABRICACIÓN DE VEHÍCULOS AUTOMOTORES, REMOLQUES Y SEMIREMOLQUES.	170,5	168,7	177,7	176,9	180,5	183,8	177,3	178,4	179,6	179,8	180,0	178,8	176,7
24	D36	FABRICACIÓN DE MUEBLES; INDUSTRIAS MANUFACTURERAS N.C.P.	150,7	151,6	170,0	167,3	168,0	168,0	158,2	160,7	160,4	156,7	163,9	164,3	164,1
25	G	<u>COMERCIO AL POR MAYOR Y AL POR MENOR; REPARACIÓN DE VEHÍCULOS AUTOMOTORES, MOTOCICLETAS, EFECTOS PERSONALES Y ENSERES DOMÉSTICOS.</u>	243,0	269,0	258,5	257,5	257,7	259,7	261,8	260,6	261,6	263,7	264,7	269,0	275,9
26	G50	VENTA, MANTENIMIENTO Y REPARACIÓN DE VEHÍCULOS AUTOMOTORES Y MOTOCICLETAS; VENTA AL POR MENOR DE COMBUSTIBLES PARA AUTOMOTORES.	218,4	221,5	220,8	222,1	225,0	224,0	224,8	225,5	228,0	228,9	230,0	231,4	231,0
27	G51	COMERCIO AL POR MAYOR Y EN COMISIÓN, EXCEPTO EL COMERCIO DE VEHÍCULOS AUTOMOTORES Y MOTOCICLETAS.	184,4	192,6	191,8	192,4	192,4	193,3	194,6	194,3	194,0	194,6	194,9	195,0	195,5
28	G52	COMERCIO AL POR MENOR, EXCEPTO EL COMERCIO DE VEHÍCULOS AUTOMOTORES Y MOTOCICLETAS; REPARACIÓN DE EFECTOS PERSONALES Y ENSERES DOMÉSTICOS.	316,2	369,4	344,9	341,4	341,0	345,1	348,5	345,6	347,5	351,8	353,4	363,6	379,9
29	H	<u>HOTELES Y RESTAURANTES.</u>	190,7	198,1	196,7	196,7	197,6	197,3	199,6	199,5	199,9	200,6	200,8	204,4	206,6
30	H55	HOTELES Y RESTAURANTES	190,7	198,1	196,7	196,7	197,6	197,3	199,6	199,5	199,9	200,6	200,8	204,4	206,6
31	J	<u>INTERMEDIACIÓN FINANCIERA.</u>	181,9	188,8	188,1	187,9	190,5	192,1	195,8	200,1	201,2	202,7	202,8	208,5	206,9
32	J66	FINANCIACIÓN DE PLANES DE SEGUROS Y DE PENSIONES, EXCEPTO LOS PLANES DE SEGURIDAD SOCIAL DE AFILIACIÓN OBLIGATORIA.	177,9	184,2	183,0	182,8	185,8	187,9	192,1	196,8	198,3	199,0	199,3	206,2	204,2
33	J67	ACTIVIDADES AUXILIARES DE LA INTERMEDIACIÓN FINANCIERA.	219,0	232,3	235,4	234,9	234,9	231,8	229,7	230,2	227,6	237,0	235,4	230,2	232,3
34	K	<u>ACTIVIDADES INMOBILIARIAS, EMPRESARIALES Y DE ALQUILER.</u>	146,8	157,5	156,8	154,0	154,0	153,6	152,6	151,8	151,1	150,7	155,1	154,4	154,2
35	K72	INFORMÁTICA Y ACTIVIDADES CONEXAS.	170,7	180,8	185,8	184,9	189,0	188,2	190,7	192,3	192,3	192,3	187,4	175,1	173,4
36	K74	OTRAS ACTIVIDADES EMPRESARIALES.	146,3	157,0	156,3	153,4	153,3	152,9	151,8	151,0	150,3	149,9	154,5	154,0	153,8
37	N	<u>ACTIVIDADES DE SERVICIOS SOCIALES Y DE SALUD.</u>	203,6	208,4	206,8	207,6	208,0	207,3	208,5	207,8	208,2	207,9	207,2	205,7	206,1
38	N85	ACTIVIDADES DE SERVICIOS SOCIALES Y DE SALUD.	203,6	208,4	206,8	207,6	208,0	207,3	208,5	207,8	208,2	207,9	207,2	205,7	206,1
39	O	<u>OTRAS ACTIVIDADES COMUNITARIAS SOCIALES Y PERSONALES DE TIPO SERVICIOS.</u>	187,3	189,8	190,4	191,6	194,4	196,1	198,7	197,2	197,1	196,0	194,3	199,0	200,5

40	O92	ACTIVIDADES DE ESPARCIMIENTO Y ACTIVIDADES CULTURALES Y DEPORTIVAS	198,7	201,9	202,5	203,6	207,2	208,7	211,5	209,9	209,3	208,7	206,9	212,5	214,4
41	O93	OTRAS ACTIVIDADES DE TIPO SERVICIO.	132,9	132,1	132,7	134,3	133,2	136,1	137,2	136,5	139,0	135,4	133,9	134,8	134,1
42	Z	<u>OTROS SERVICIOS A INDUSTRIAS MANUFACTURERAS.</u>	201,3	218,7	221,0	222,0	221,6	222,0	225,5	228,7	228,0	230,9	232,8	232,0	231,2
43	Z11	OTROS SERVICIOS A EXTRACCIÓN DE PETRÓLEO CRUDO Y DE GAS NATURAL; ACTIVIDADES DE TIPO SERVICIO RELACIONADAS CON LA EXTRACCIÓN DE PETRÓLEO Y DE GAS, EXCEPTO LAS ACTIVIDADES DE PROSPECCIÓN.	162,2	179,9	180,0	181,1	181,9	183,6	184,6	187,2	189,2	191,2	191,8	193,7	195,1
44	Z28	OTROS SERVICIOS A FABRICACIÓN DE PRODUCTOS ELABORADOS DE METAL, EXCEPTO MAQUINARIA Y EQUIPO.	301,9	356,3	371,6	378,4	378,4	379,9	372,3	367,0	354,8	368,5	354,8	333,5	323,6
45	Z29	OTROS SERVICIOS A FABRICACIÓN DE MAQUINARIA Y EQUIPO N.C.P.	225,4	234,0	238,2	239,8	235,6	233,5	244,8	250,6	248,5	249,2	258,6	256,5	253,5
46	Z50	OTROS SERVICIOS A VENTA, MANTENIMIENTO Y REPARACIÓN DE VEHÍCULOS AUTOMOTORES Y MOTOCICLETAS; VENTA AL POR MENOR DE COMBUSTIBLES PARA AUTOMOTORES.	466,9	481,8	478,8	464,0	475,9	471,4	472,9	480,3	467,0	483,3	474,4	478,8	475,9

**CUADRO 4.- ÍNDICES DE OBREROS OCUPADOS EN EL PAÍS POR AÑO Y MESES,
SEGÚN SECCIONES Y DIVISIONES DE ACTIVIDAD ECONÓMICA
BASE IER ENE-FEB-MAR 2003**

Nro. de orden	CIIU3	SECCIONES Y DIVISIONES	AÑO 2012 PROM 2012	AÑO 2013											
				DIC	ENE	FEB	MAR	ABR	MAY	JUN	JUL	AGO	SEP	OCT	NOV
1		<u>ÍNDICE GENERAL</u>	144,9	147,9	146,5	144,1	145,4	146,3	145,8	146,7	146,5	146,4	146,9	148,7	149,1
2	C	<u>EXPLOTACIÓN DE MINAS Y CANTERAS.</u>	202,4	204,3	214,3	210,2	209,4	209,7	200,8	201,2	208,0	212,7	217,4	222,4	219,2
3	C11	EXTRACCIÓN DE PETRÓLEO CRUDO Y DE GAS NATURAL; ACTIVIDADES DE TIPO SERVICIO RELACIONADAS CON LA EXTRACCIÓN DE PETRÓLEO Y DE GAS, EXCEPTO LAS ACTIVIDADES DE PROSPECCIÓN.	123,5	123,6	123,6	123,6	124,5	124,5	118,2	119,1	119,1	119,1	120,0	120,0	120,0
4	C13	EXTRACCIÓN DE MINERALES METALÍFEROS.	304,1	310,0	327,7	320,1	317,9	318,1	302,9	305,4	319,8	329,6	339,2	352,7	346,3
5	C14	EXPLOTACIÓN DE OTRAS MINAS Y CANTERAS.	101,5	98,2	104,5	102,4	102,4	103,2	102,8	99,0	99,0	99,4	99,4	94,4	93,6
6	D	<u>INDUSTRIAS MANUFACTURERAS.</u>	145,0	147,5	145,7	143,2	144,5	145,3	145,0	146,1	145,8	145,8	146,3	148,2	148,8
7	D15	ELABORACIÓN DE PRODUCTOS ALIMENTICIOS Y DE BEBIDAS.	144,7	149,9	144,4	140,0	142,3	143,2	143,0	144,9	144,6	143,8	144,6	148,7	149,5
8	D16	ELABORACIÓN DE PRODUCTOS DE TABACO.	64,2	127,2	104,4	56,7	99,5	84,3	83,6	86,4	86,4	83,6	88,5	96,8	160,4
9	D17	FABRICACIÓN DE PRODUCTOS TEXTILES.	107,5	105,8	106,9	108,1	107,5	107,2	107,2	106,7	106,3	106,7	107,1	107,8	108,5
10	D18	FABRICACIÓN DE PRENDAS DE VESTIR; ADOBO Y TEÑIDO DE PIELS.	91,4	84,3	85,2	84,1	84,7	90,3	91,6	93,3	94,2	95,2	94,4	93,5	94,5
11	D19	CURTIDO Y ADOBO DE CUEROS; FABRICACIÓN DE MALETAS, BOLSOS DE MANO, ARTÍCULOS DE TALABARTERÍA, GUARNICIONERÍA Y CALZADO.	213,9	232,0	233,2	231,9	231,7	230,5	229,7	233,4	238,2	236,9	236,1	234,0	233,3
12	D20	PRODUCCIÓN DE MADERA Y FABRICACIÓN DE PRODUCTOS DE MADERA Y DE CORCHO EXCEPTO MUEBLES; FABRICACIÓN DE ARTÍCULOS DE PAJA Y DE MATERIALES TRENZABLES.	122,3	120,7	121,4	119,7	117,8	117,4	115,6	114,8	115,0	115,6	114,3	112,3	112,2
13	D21	FABRICACIÓN DE PAPEL Y DE PRODUCTOS DE PAPEL.	110,0	110,7	110,4	110,6	112,5	112,2	111,4	112,2	111,2	111,2	110,4	110,3	110,9
14	D22	ACTIVIDADES DE EDICIÓN E IMPRESIÓN Y DE REPRODUCCIÓN DE GRABACIONES.	209,8	212,6	224,9	228,8	230,8	229,9	230,1	227,0	224,7	221,4	218,0	219,5	227,7
15	D23	FABRICACIÓN DE COQUE, PRODUCTOS DE LA REFINACIÓN DE PETRÓLEO Y COMBUSTIBLE NUCLEAR.	117,4	117,6	117,6	117,6	117,5	117,4	117,5	117,5	117,5	117,5	117,4	117,5	117,5
16	D24	FABRICACIÓN DE SUBSTANCIAS Y PRODUCTOS QUÍMICOS.	123,0	123,8	128,8	128,8	128,9	128,1	127,9	127,1	128,2	128,9	129,6	128,7	127,0
17	D25	FABRICACIÓN DE PRODUCTOS DE CAUCHO Y DE PLÁSTICO.	185,5	181,4	183,2	183,2	184,7	185,9	186,4	184,9	183,9	187,6	186,7	185,2	185,6

18	D26	FABRICACIÓN DE OTROS PRODUCTOS MINERALES NO METÁLICOS.	177,4	176,1	176,7	177,8	177,0	178,6	178,2	180,4	181,1	180,5	182,9	183,3	182,9
19	D27	FABRICACIÓN DE METALES COMUNES.	211,9	215,2	216,4	213,7	215,9	216,1	216,7	216,6	217,7	218,2	219,0	218,7	218,9
20	D28	FABRICACIÓN DE PRODUCTOS ELABORADOS DE METAL, EXCEPTO MAQUINARIA Y EQUIPO.	117,1	118,1	118,8	120,7	121,0	120,4	119,8	119,5	116,6	114,8	114,6	114,0	113,2
21	D29	FABRICACIÓN DE MAQUINARIA Y EQUIPO N.C.P.	168,4	168,0	167,2	167,0	164,5	164,6	162,3	161,9	159,9	164,9	168,2	169,9	170,0
22	D31	FABRICACIÓN DE MAQUINARIA Y APARATOS ELÉCTRICOS N.C.P.	181,4	200,4	194,3	202,0	204,8	205,9	204,0	208,4	205,4	204,0	205,1	202,3	198,7
23	D34	FABRICACIÓN DE VEHÍCULOS AUTOMOTORES, REMOLQUES Y SEMIREMOLQUES.	144,7	130,1	141,9	133,9	133,9	137,5	136,6	137,3	137,9	135,8	133,9	133,3	130,8
24	D36	FABRICACIÓN DE MUEBLES; INDUSTRIAS MANUFACTURERAS N.C.P.	144,5	142,9	149,1	147,9	146,8	151,1	149,9	150,5	150,3	155,0	157,5	156,0	157,0
25	G	<u>COMERCIO AL POR MAYOR Y AL POR MENOR; REPARACIÓN DE VEHÍCULOS AUTOMOTORES, MOTOCICLETAS, EFECTOS PERSONALES Y ENSERES DOMÉSTICOS.</u>	93,6	74,0	81,1	92,2	93,2	90,2	93,2	93,2	86,1	87,2	89,2	94,3	96,3
26	G51	COMERCIO AL POR MAYOR Y EN COMISIÓN, EXCEPTO EL COMERCIO DE VEHÍCULOS AUTOMOTORES Y MOTOCICLETAS.	65,4	61,8	61,8	60,7	60,7	58,4	58,4	59,6	58,4	61,8	61,8	68,5	69,7
27	G52	COMERCIO AL POR MENOR, EXCEPTO EL COMERCIO DE VEHÍCULOS AUTOMOTORES Y MOTOCICLETAS; REPARACIÓN DE EFECTOS PERSONALES Y ENSERES DOMÉSTICOS.	353,4	186,2	258,6	382,8	393,1	382,8	413,8	403,4	341,4	320,7	341,4	331,0	341,4
28	Z	<u>OTROS SERVICIOS A INDUSTRIAS MANUFACTURERAS.</u>	42,3	105,7	122,9	130,6	133,4	148,9	144,9	130,0	120,2	106,5	89,3	69,2	63,5
29	Z28	OTROS SERVICIOS A FABRICACIÓN DE PRODUCTOS ELABORADOS DE METAL, EXCEPTO MAQUINARIA Y EQUIPO.	15,3	82,5	101,8	111,0	112,7	130,3	125,8	107,0	94,9	79,3	60,4	36,7	30,0
30	Z29	OTROS SERVICIOS A FABRICACIÓN DE MAQUINARIA Y EQUIPO N.C.P.	208,8	248,2	252,8	251,3	260,4	263,5	261,9	271,1	275,6	274,1	266,5	269,5	269,5

**CUADRO 5.- ÍNDICES DE TRABAJADORES OCUPADOS EN EL PAÍS POR AÑO Y MESES,
SEGÚN SECCIONES Y DIVISIONES DE ACTIVIDAD ECONÓMICA
BASE IER ENE-FEB-MAR 2003**

Nro. de orden	CIU3	SECCIONES Y DIVISIONES	AÑO 2012	AÑO 2013											
			PROM 2012	DIC	ENE	FEB	MAR	ABR	MAY	JUN	JUL	AGO	SEP	OCT	NOV
1		<u>ÍNDICE GENERAL</u>	173,2	181,7	179,6	178,2	179,0	180,0	180,5	180,8	181,0	181,7	182,4	184,5	186,3
2	C	<u>EXPLOTACIÓN DE MINAS Y CANTERAS.</u>	208,1	209,6	213,9	212,4	211,7	211,8	208,3	208,2	210,6	212,4	214,4	216,2	214,8
3	C11	EXTRACCIÓN DE PETRÓLEO CRUDO Y DE GAS NATURAL; ACTIVIDADES DE TIPO SERVICIO RELACIONADAS CON LA EXTRACCIÓN DE PETRÓLEO Y DE GAS, EXCEPTO LAS ACTIVIDADES DE PROSPECCIÓN.	209,7	209,8	209,9	209,9	210,0	210,0	208,8	209,0	209,0	208,9	209,2	209,2	209,2
4	C13	EXTRACCIÓN DE MINERALES METALÍFEROS.	287,8	296,5	312,9	307,1	303,9	304,2	291,5	293,6	304,6	313,1	321,0	331,8	326,0
5	C14	EXPLOTACIÓN DE OTRAS MINAS Y CANTERAS.	92,3	89,3	93,3	91,9	91,3	91,9	91,9	87,9	87,6	87,9	87,9	84,5	83,9
6	D	<u>INDUSTRIAS MANUFACTURERAS.</u>	147,1	149,5	149,6	147,8	148,8	149,6	149,5	150,4	150,4	150,7	151,3	153,0	153,4
7	D15	ELABORACIÓN DE PRODUCTOS ALIMENTICIOS Y DE BEBIDAS.	148,7	153,0	151,4	148,2	149,9	150,9	151,3	152,5	152,6	152,7	153,4	156,9	157,4
8	D16	ELABORACIÓN DE PRODUCTOS DE TABACO.	68,2	100,6	98,4	65,1	64,8	56,4	57,6	58,9	59,2	58,6	61,4	65,7	97,5
9	D17	FABRICACIÓN DE PRODUCTOS TEXTILES.	110,7	109,7	110,6	111,5	110,9	111,0	111,0	110,9	110,7	110,8	111,2	112,0	112,9
10	D18	FABRICACIÓN DE PRENDAS DE VESTIR; ADOBO Y TEÑIDO DE PIELS.	119,9	121,5	118,2	116,3	117,0	121,6	121,8	123,0	123,4	123,7	122,5	119,9	119,8
11	D19	CURTIDO Y ADOBO DE CUEROS; FABRICACIÓN DE MALETAS, BOLSOS DE MANO, ARTÍCULOS DE TALABARTERÍA, GUARNICIONERÍA Y CALZADO.	177,6	186,5	187,4	186,0	186,2	184,8	183,5	185,5	190,1	189,8	189,6	187,7	187,5
12	D20	PRODUCCIÓN DE MADERA Y FABRICACIÓN DE PRODUCTOS DE MADERA Y DE CORCHO EXCEPTO MUEBLES; FABRICACIÓN DE ARTÍCULOS DE PAJA Y DE MATERIALES TRENZABLES.	123,9	122,8	123,5	121,7	119,9	119,3	117,6	116,6	116,6	117,1	116,0	113,9	114,0
13	D21	FABRICACIÓN DE PAPEL Y DE PRODUCTOS DE PAPEL.	126,4	127,1	125,8	126,7	128,5	128,5	127,6	128,9	128,3	127,8	127,5	127,5	128,4
14	D22	ACTIVIDADES DE EDICIÓN E IMPRESIÓN Y DE REPRODUCCIÓN DE GRABACIONES.	158,6	158,2	163,8	165,4	165,4	164,9	164,2	162,8	162,5	160,3	158,0	158,1	158,7
15	D23	FABRICACIÓN DE COQUE, PRODUCTOS DE LA REFINACIÓN DE PETRÓLEO Y COMBUSTIBLE NUCLEAR.	115,1	115,3	115,3	115,4	115,3	115,3	115,4	115,3	115,3	115,3	115,3	115,6	115,6
16	D24	FABRICACIÓN DE SUBSTANCIAS Y PRODUCTOS QUÍMICOS.	141,9	141,8	144,5	144,3	145,3	145,5	145,4	145,9	147,6	148,8	149,6	149,1	148,6
17	D25	FABRICACIÓN DE PRODUCTOS DE CAUCHO Y DE PLÁSTICO.	172,9	175,1	178,5	178,3	179,9	180,9	181,2	180,3	179,4	182,3	183,1	182,0	182,1

18	D26	FABRICACIÓN DE OTROS PRODUCTOS MINERALES NO METÁLICOS.	174,7	175,1	175,2	176,7	175,3	176,2	176,2	179,2	179,2	179,1	180,8	180,8	180,5
19	D27	FABRICACIÓN DE METALES COMUNES.	204,5	207,8	209,6	208,6	210,9	211,3	211,8	211,8	213,0	213,1	214,2	214,2	214,6
20	D28	FABRICACIÓN DE PRODUCTOS ELABORADOS DE METAL, EXCEPTO MAQUINARIA Y EQUIPO.	116,2	115,9	116,5	117,6	117,9	117,5	117,3	117,0	114,9	113,7	113,4	112,5	111,9
21	D29	FABRICACIÓN DE MAQUINARIA Y EQUIPO N.C.P.	153,6	153,0	152,4	152,4	152,2	151,9	149,6	149,3	148,5	153,4	155,7	157,3	157,8
22	D31	FABRICACIÓN DE MAQUINARIA Y APARATOS ELÉCTRICOS N.C.P.	163,7	177,2	173,6	178,2	182,2	183,6	182,4	185,9	183,2	181,3	181,5	179,2	176,7
23	D34	FABRICACIÓN DE VEHÍCULOS AUTOMOTORES, REMOLQUES Y SEMIREMOLQUES.	150,7	139,0	150,2	143,8	144,7	148,2	146,0	146,8	147,5	146,0	144,5	143,8	141,4
24	D36	FABRICACIÓN DE MUEBLES; INDUSTRIAS MANUFACTURERAS N.C.P.	145,8	144,8	153,7	152,2	151,5	154,8	151,7	152,8	152,5	155,3	158,9	157,8	158,6
25	G	<u>COMERCIO AL POR MAYOR Y AL POR MENOR; REPARACIÓN DE VEHÍCULOS AUTOMOTORES, MOTOCICLETAS, EFECTOS PERSONALES Y ENSERES DOMÉSTICOS.</u>	242,5	268,3	257,9	256,9	257,1	259,1	261,2	260,0	260,9	263,1	264,0	268,4	275,3
26	G50	VENTA, MANTENIMIENTO Y REPARACIÓN DE VEHÍCULOS AUTOMOTORES Y MOTOCICLETAS; VENTA AL POR MENOR DE COMBUSTIBLES PARA AUTOMOTORES.	218,4	221,5	220,8	222,1	225,0	224,0	224,8	225,5	228,0	228,9	230,0	231,4	231,0
27	G51	COMERCIO AL POR MAYOR Y EN COMISIÓN, EXCEPTO EL COMERCIO DE VEHÍCULOS AUTOMOTORES Y MOTOCICLETAS.	183,5	191,6	190,9	191,5	191,4	192,3	193,6	193,3	193,0	193,7	194,0	194,0	194,5
28	G52	COMERCIO AL POR MENOR, EXCEPTO EL COMERCIO DE VEHÍCULOS AUTOMOTORES Y MOTOCICLETAS; REPARACIÓN DE EFECTOS PERSONALES Y ENSERES DOMÉSTICOS.	316,2	369,2	344,8	341,4	341,0	345,1	348,6	345,7	347,5	351,8	353,4	363,5	379,9
29	H	<u>HOTELES Y RESTAURANTES.</u>	190,7	198,1	196,7	196,7	197,6	197,3	199,6	199,5	199,9	200,6	200,8	204,4	206,6
30	H55	HOTELES Y RESTAURANTES	190,7	198,1	196,7	196,7	197,6	197,3	199,6	199,5	199,9	200,6	200,8	204,4	206,6
31	J	<u>INTERMEDIACIÓN FINANCIERA.</u>	181,9	188,8	188,1	187,9	190,5	192,1	195,8	200,1	201,2	202,7	202,8	208,5	206,9
32	J66	FINANCIACIÓN DE PLANES DE SEGUROS Y DE PENSIONES, EXCEPTO LOS PLANES DE SEGURIDAD SOCIAL DE AFILIACIÓN OBLIGATORIA.	177,9	184,2	183,0	182,8	185,8	187,9	192,1	196,8	198,3	199,0	199,3	206,2	204,2
33	J67	ACTIVIDADES AUXILIARES DE LA INTERMEDIACIÓN FINANCIERA.	219,0	232,3	235,4	234,9	234,9	231,8	229,7	230,2	227,6	237,0	235,4	230,2	232,3
34	K	<u>ACTIVIDADES INMOBILIARIAS, EMPRESARIALES Y DE ALQUILER.</u>	146,8	157,5	156,8	154,0	154,0	153,6	152,6	151,8	151,1	150,7	155,1	154,4	154,2
35	K72	INFORMÁTICA Y ACTIVIDADES CONEXAS.	170,7	180,8	185,8	184,9	189,0	188,2	190,7	192,3	192,3	192,3	187,4	175,1	173,4
36	K74	OTRAS ACTIVIDADES EMPRESARIALES.	146,3	157,0	156,3	153,4	153,3	152,9	151,8	151,0	150,3	149,9	154,5	154,0	153,8
37	N	<u>ACTIVIDADES DE SERVICIOS SOCIALES Y DE SALUD.</u>	203,6	208,4	206,8	207,6	208,0	207,3	208,5	207,8	208,2	207,9	207,2	205,7	206,1
38	N85	ACTIVIDADES DE SERVICIOS SOCIALES Y DE SALUD.	203,6	208,4	206,8	207,6	208,0	207,3	208,5	207,8	208,2	207,9	207,2	205,7	206,1
39	O	<u>OTRAS ACTIVIDADES COMUNITARIAS SOCIALES Y PERSONALES DE TIPO SERVICIOS.</u>	187,3	189,8	190,4	191,6	194,4	196,1	198,7	197,2	197,1	196,0	194,3	199,0	200,5

40	092	ACTIVIDADES DE ESPARCIMIENTO Y ACTIVIDADES CULTURALES Y DEPORTIVAS	198,7	201,9	202,5	203,6	207,2	208,7	211,5	209,9	209,3	208,7	206,9	212,5	214,4
41	093	OTRAS ACTIVIDADES DE TIPO SERVICIO.	132,9	132,1	132,7	134,3	133,2	136,1	137,2	136,5	139,0	135,4	133,9	134,8	134,1
42	z	<u>OTROS SERVICIOS A INDUSTRIAS MANUFACTURERAS.</u>	170,1	196,5	201,8	204,1	204,3	207,7	209,7	209,4	206,8	206,5	204,7	200,1	198,3
43	z11	OTROS SERVICIOS A EXTRACCIÓN DE PETRÓLEO CRUDO Y DE GAS NATURAL; ACTIVIDADES DE TIPO SERVICIO RELACIONADAS CON LA EXTRACCIÓN DE PETRÓLEO Y DE GAS, EXCEPTO LAS ACTIVIDADES DE PROSPECCIÓN.	162,2	179,9	180,0	181,1	181,9	183,6	184,6	187,2	189,2	191,2	191,8	193,7	195,1
44	z28	OTROS SERVICIOS A FABRICACIÓN DE PRODUCTOS ELABORADOS DE METAL, EXCEPTO MAQUINARIA Y EQUIPO.	85,6	149,7	168,0	176,6	177,9	191,6	186,4	170,8	158,7	150,3	132,7	109,5	102,1
45	z29	OTROS SERVICIOS A FABRICACIÓN DE MAQUINARIA Y EQUIPO N.C.P.	223,7	235,5	239,7	241,0	238,2	236,6	246,6	252,7	251,3	251,7	259,4	257,8	255,2
46	z50	OTROS SERVICIOS A VENTA, MANTENIMIENTO Y REPARACIÓN DE VEHÍCULOS AUTOMOTORES Y MOTOCICLETAS; VENTA AL POR MENOR DE COMBUSTIBLES PARA AUTOMOTORES.	466,9	481,8	478,8	464,0	475,9	471,4	472,9	480,3	467,0	483,3	474,4	478,8	475,9



www.inec.gob.ec
www.ecuadorencifras.com

REMUNERACIONES

**CUADRO 6.- ÍNDICES DE SUELDOS, SALARIOS Y REMUNERACIONES PAGADOS EN EL PAÍS EN NOVIEMBRE 2013
POR DOMINIO, SEGÚN SECCIONES Y DIVISIONES DE ACTIVIDAD ECONÓMICA
BASE IER ENE-FEB-MAR 2003**

Nro. de orden	CIU3	SECCIONES Y DIVISIONES	SUELDOS				SALARIOS				REMUNERACIONES			
			PAÍS	PICHINCHA	GUAYAS	RESTO PAÍS	PAÍS	PICHINCHA	GUAYAS	RESTO PAÍS	PAÍS	PICHINCHA	GUAYAS	RESTO PAÍS
1		<u>ÍNDICE GENERAL</u>	381,7	331,9	457,6	414,1	289,6	261,9	316,6	301,6	355,5	315,6	420,2	366,0
2	C	<u>EXPLOTACIÓN DE MINAS Y CANTERAS.</u>	299,3	37,0	231,3	303,3	643,3	60,7	342,4	1.200,9	337,8	51,6	309,7	346,0
3	C11	EXTRACCIÓN DE PETRÓLEO CRUDO Y DE GAS NATURAL; ACTIVIDADES DE TIPO SERVICIO RELACIONADAS CON LA EXTRACCIÓN DE PETRÓLEO Y DE GAS, EXCEPTO LAS ACTIVIDADES DE PROSPECCIÓN.	299,9		259,6	300,7	381,0		381,0		304,2		349,0	300,7
4	C13	EXTRACCIÓN DE MINERALES METALÍFEROS.	437,3			437,3	1.519,2			1.519,2	1.068,4			1.068,4
5	C14	EXPLOTACIÓN DE OTRAS MINAS Y CANTERAS.	142,7	37,0	165,9	203,5	184,2	60,7	176,2	310,1	167,2	51,6	172,1	263,2
6	D	<u>INDUSTRIAS MANUFACTURERAS.</u>	316,9	306,7	315,3	349,6	285,5	262,4	316,2	288,1	300,8	286,1	315,8	310,6
7	D15	ELABORACIÓN DE PRODUCTOS ALIMENTICIOS Y DE BEBIDAS.	356,6	308,4	374,1	498,2	297,4	219,6	370,8	320,6	326,0	269,4	372,2	386,0
8	D16	ELABORACIÓN DE PRODUCTOS DE TABACO.	59,7	59,7			228,4	228,4			98,8	98,8		
9	D17	FABRICACIÓN DE PRODUCTOS TEXTILES.	254,4	258,9	69,5	351,7	242,0	253,5	83,1	286,3	246,5	255,5	78,3	315,2
10	D18	FABRICACIÓN DE PRENDAS DE VESTIR; ADOBO Y TEÑIDO DE PIELS.	385,2	375,1	278,5	398,1	209,4	383,7	234,2	130,1	266,7	381,4	247,7	223,6
11	D19	CURTIDO Y ADOBO DE CUEROS; FABRICACIÓN DE MALETAS, BOLSOS DE MANO, ARTÍCULOS DE TALABARTERÍA, GUARNICIONERÍA Y CALZADO.	203,8	803,1	167,3	184,0	470,4	325,5	129,0	513,9	324,9	433,3	143,2	322,2

12	D20	PRODUCCIÓN DE MADERA Y FABRICACIÓN DE PRODUCTOS DE MADERA Y DE CORCHO EXCEPTO MUEBLES; FABRICACIÓN DE ARTÍCULOS DE PAJA Y DE MATERIALES TRENZABLES.	224,7	212,3	118,0	296,0	180,7	274,4	181,8	122,3	195,6	243,2	166,0	158,5
13	D21	FABRICACIÓN DE PAPEL Y DE PRODUCTOS DE PAPEL.	318,7	231,6	341,1	286,9	223,8	224,4	224,4	222,1	270,6	227,0	283,5	255,6
14	D22	ACTIVIDADES DE EDICIÓN E IMPRESIÓN Y DE REPRODUCCIÓN DE GRABACIONES.	255,8	221,8	279,0	369,0	329,8	302,8	473,2	366,5	275,6	253,2	294,0	367,6
15	D23	FABRICACIÓN DE COQUE, PRODUCTOS DE LA REFINACIÓN DE PETRÓLEO Y COMBUSTIBLE NUCLEAR.	204,9		134,7	267,5	204,5		105,2	205,8	204,6		131,3	212,3
16	D24	FABRICACIÓN DE SUBSTANCIAS Y PRODUCTOS QUÍMICOS.	280,6	316,6	240,9	223,1	191,2	206,9	173,3	395,2	254,2	286,1	219,8	272,4
17	D25	FABRICACIÓN DE PRODUCTOS DE CAUCHO Y DE PLÁSTICO.	334,9	587,7	265,7	260,7	381,3	425,0	394,6	350,5	361,6	482,0	328,3	312,3
18	D26	FABRICACIÓN DE OTROS PRODUCTOS MINERALES NO METÁLICOS.	327,3	633,5	307,9	313,2	266,4	1.188,8	295,6	227,7	294,9	820,1	303,4	258,4
19	D27	FABRICACIÓN DE METALES COMUNES.	424,2	413,2	377,3	500,9	448,2	578,8	304,8	540,5	437,9	503,3	332,8	522,4
20	D28	FABRICACIÓN DE PRODUCTOS ELABORADOS DE METAL, EXCEPTO MAQUINARIA Y EQUIPO.	207,1	172,1	252,8	177,5	196,3	179,9	211,1	252,3	201,4	176,1	229,6	213,8
21	D29	FABRICACIÓN DE MAQUINARIA Y EQUIPO N.C.P.	274,8	364,4	367,2	207,0	333,8	329,3	271,7	350,4	304,9	346,0	322,2	280,5
22	D31	FABRICACIÓN DE MAQUINARIA Y APARATOS ELÉCTRICOS N.C.P.	318,2	3.337,8	312,3		381,5	824,8	386,7		355,6	1.373,4	355,0	
23	D34	FABRICACIÓN DE VEHÍCULOS AUTOMOTORES, REMOLQUES Y SEMIREMOLQUES.	328,3	347,5	264,1	197,6	265,7	269,8	1.151,6	179,9	294,4	306,9	773,9	186,3
24	D36	FABRICACIÓN DE MUEBLES; INDUSTRIAS MANUFACTURERAS N.C.P.	310,9	489,9	208,4	115,7	283,7	317,3	342,1	297,7	295,2	380,2	244,9	238,4
25	G	<u>COMERCIO AL POR MAYOR Y AL POR MENOR; REPARACIÓN DE VEHÍCULOS</u>	442,4	325,5	622,3	427,2	199,3	183,7		500,6	442,0	325,2	621,9	427,3

		<u>AUTOMOTORES, MOTOCICLETAS, EFECTOS PERSONALES Y ENSERES DOMÉSTICOS.</u>										
26	G50	VENTA, MANTENIMIENTO Y REPARACIÓN DE VEHÍCULOS AUTOMOTORES Y MOTOCICLETAS; VENTA AL POR MENOR DE COMBUSTIBLES PARA AUTOMOTORES.	398,0	348,9	582,2	317,1			398,0	348,9	582,2	317,1
27	G51	COMERCIO AL POR MAYOR Y EN COMISIÓN, EXCEPTO EL COMERCIO DE VEHÍCULOS AUTOMOTORES Y MOTOCICLETAS.	346,3	284,7	426,9	438,4	154,2	183,7	345,8	284,3	426,5	438,4
28	G52	COMERCIO AL POR MENOR, EXCEPTO EL COMERCIO DE VEHÍCULOS AUTOMOTORES Y MOTOCICLETAS; REPARACIÓN DE EFECTOS PERSONALES Y ENSERES DOMÉSTICOS.	642,9	386,8	1.035,0	538,3	500,6	500,6	642,8	386,8	1.035,0	538,1
29	H	<u>HOTELES Y RESTAURANTES.</u>	392,3	469,3	281,2	206,1			392,3	469,3	281,2	206,1
30	H55	HOTELES Y RESTAURANTES	392,3	469,3	281,2	206,1			392,3	469,3	281,2	206,1
31	J	<u>INTERMEDIACIÓN FINANCIERA.</u>	391,8	432,5	319,1	806,1			391,8	432,5	319,1	806,1
32	J66	FINANCIACIÓN DE PLANES DE SEGUROS Y DE PENSIONES, EXCEPTO LOS PLANES DE SEGURIDAD SOCIAL DE AFILIACIÓN OBLIGATORIA.	388,9	445,8	319,1				388,9	445,8	319,1	
33	J67	ACTIVIDADES AUXILIARES DE LA INTERMEDIACIÓN FINANCIERA.	417,9	355,2		806,1			417,9	355,2		806,1
34	K	<u>ACTIVIDADES INMOBILIARIAS, EMPRESARIALES Y DE ALQUILER.</u>	210,1	250,8	252,4				210,1	250,8	252,4	
35	K72	INFORMÁTICA Y ACTIVIDADES CONEXAS.	370,7		370,7				370,7		370,7	
36	K74	OTRAS ACTIVIDADES EMPRESARIALES.	206,2	250,8	241,6				206,2	250,8	241,6	
37	N	<u>ACTIVIDADES DE SERVICIOS SOCIALES Y DE SALUD.</u>	526,5	443,2	1.344,8				526,5	443,2	1.344,8	

38	N85	ACTIVIDADES DE SERVICIOS SOCIALES Y DE SALUD.	526,5	443,2	1.344,8				526,5	443,2	1.344,8	
39	O	<u>OTRAS ACTIVIDADES COMUNITARIAS SOCIALES Y PERSONALES DE TIPO SERVICIOS.</u>	406,7	325,6	528,1				406,7	325,6	528,1	
40	O92	ACTIVIDADES DE ESPARCIMIENTO Y ACTIVIDADES CULTURALES Y DEPORTIVAS	428,0	347,1	528,1				428,0	347,1	528,1	
41	O93	OTRAS ACTIVIDADES DE TIPO SERVICIO.	223,9	223,9					223,9	223,9		
42	Z	<u>OTROS SERVICIOS A INDUSTRIAS MANUFACTURERAS.</u>	704,9	523,3	787,9	809,8	270,4	270,4	645,3	446,0	787,9	809,8
43	Z11	OTROS SERVICIOS A EXTRACCIÓN DE PETRÓLEO CRUDO Y DE GAS NATURAL; ACTIVIDADES DE TIPO SERVICIO RELACIONADAS CON LA EXTRACCIÓN DE PETRÓLEO Y DE GAS, EXCEPTO LAS ACTIVIDADES DE PROSPECCIÓN.	703,8	308,9		809,8			703,8	308,9		809,8
44	Z28	OTROS SERVICIOS A FABRICACIÓN DE PRODUCTOS ELABORADOS DE METAL, EXCEPTO MAQUINARIA Y EQUIPO.	1.130,4	1.130,4			60,6	60,6	375,1	375,1		
45	Z29	OTROS SERVICIOS A FABRICACIÓN DE MAQUINARIA Y EQUIPO N.C.P.	584,6	489,0	787,9		1.432,8	1.432,8	685,7	645,6	787,9	
46	Z50	OTROS SERVICIOS A VENTA, MANTENIMIENTO Y REPARACIÓN DE VEHÍCULOS AUTOMOTORES Y MOTOCICLETAS; VENTA AL POR MENOR DE COMBUSTIBLES PARA AUTOMOTORES.	652,8	652,8					652,8	652,8		

**CUADRO 7.- ÍNDICES DE SUELDOS, SALARIOS Y REMUNERACIONES PAGADOS EN EL PAÍS EN NOVIEMBRE 2013
POR GÉNERO, SEGÚN SECCIONES Y DIVISIONES DE ACTIVIDAD ECONÓMICA
BASE IER: ENE-FEB-MAR 2003**

Nro. de orden	CIIU3	SECCIONES Y DIVISIONES	SUELDOS			SALARIOS			REMUNERACIONES		
			TOTAL	HOMBRES	MUJERES	TOTAL	HOMBRES	MUJERES	TOTAL	HOMBRES	MUJERES
1		<u>ÍNDICE GENERAL</u>	381,7	365,6	423,2	289,6	292,5	271,3	355,5	342,0	398,2
2	C	<u>EXPLOTACIÓN DE MINAS Y CANTERAS.</u>	299,3	298,5	305,5	643,3	630,2	5.080,5	337,8	339,7	321,1
3	C11	EXTRACCIÓN DE PETRÓLEO CRUDO Y DE GAS NATURAL; ACTIVIDADES DE TIPO SERVICIO RELACIONADAS CON LA EXTRACCIÓN DE PETRÓLEO Y DE GAS, EXCEPTO LAS ACTIVIDADES DE PROSPECCIÓN.	299,9	301,2	289,3	381,0	381,2		304,2	305,9	289,2
4	C13	EXTRACCIÓN DE MINERALES METALÍFEROS.	437,3	325,9	1.336,4	1.519,2	1.469,8	271,2	1.068,4	1.025,3	1.964,4
5	C14	EXPLOTACIÓN DE OTRAS MINAS Y CANTERAS.	142,7	143,8	139,9	184,2	182,5	369,3	167,2	169,6	150,0
6	D	<u>INDUSTRIAS MANUFACTURERAS.</u>	316,9	301,7	364,5	285,5	288,0	270,5	300,8	294,3	328,5
7	D15	ELABORACIÓN DE PRODUCTOS ALIMENTICIOS Y DE BEBIDAS.	356,6	341,0	418,1	297,4	306,9	261,9	326,0	323,4	335,8
8	D16	ELABORACIÓN DE PRODUCTOS DE TABACO.	59,7	60,2	54,8	228,4	242,5	126,1	98,8	101,5	74,8
9	D17	FABRICACIÓN DE PRODUCTOS TEXTILES.	254,4	234,5	308,9	242,0	233,2	282,9	246,5	233,6	295,1
10	D18	FABRICACIÓN DE PRENDAS DE VESTIR; ADOBO Y TEÑIDO DE PIELS.	385,2	382,4	386,8	209,4	139,5	244,7	266,7	223,9	289,4
11	D19	CURTIDO Y ADOBO DE CUEROS; FABRICACIÓN DE MALETAS, BOLSOS DE MANO, ARTÍCULOS DE TALABARTERÍA, GUARNICIONERÍA Y CALZADO.	203,8	158,9	530,9	470,4	469,7	479,1	324,9	304,0	513,2
12	D20	PRODUCCIÓN DE MADERA Y FABRICACIÓN DE PRODUCTOS DE MADERA Y DE CORCHO EXCEPTO MUEBLES; FABRICACIÓN DE ARTÍCULOS DE PAJA Y DE MATERIALES TRENZABLES.	224,7	228,0	205,3	180,7	184,6	96,3	195,6	198,2	165,2
13	D21	FABRICACIÓN DE PAPEL Y DE PRODUCTOS DE PAPEL.	318,7	288,2	381,1	223,8	220,4	263,9	270,6	248,5	357,9
14	D22	ACTIVIDADES DE EDICIÓN E IMPRESIÓN Y DE REPRODUCCIÓN DE GRABACIONES.	255,8	234,5	300,0	329,8	290,4	549,7	275,6	252,1	336,2
15	D23	FABRICACIÓN DE COQUE, PRODUCTOS DE LA REFINACIÓN DE PETRÓLEO Y COMBUSTIBLE NUCLEAR.	204,9	195,4	227,2	204,5	198,0	307,9	204,6	197,6	266,0
16	D24	FABRICACIÓN DE SUBSTANCIAS Y PRODUCTOS QUÍMICOS.	280,6	278,2	284,9	191,2	198,8	141,2	254,2	249,8	265,4
17	D25	FABRICACIÓN DE PRODUCTOS DE CAUCHO Y DE PLÁSTICO.	334,9	328,9	355,7	381,3	374,0	607,3	361,6	357,3	395,7

18	D26	FABRICACIÓN DE OTROS PRODUCTOS MINERALES NO METÁLICOS.	327,3	282,9	515,4	266,4	260,2	369,8	294,9	270,0	478,9
19	D27	FABRICACIÓN DE METALES COMUNES.	424,2	438,1	379,9	448,2	447,3	1.026,5	437,9	444,0	385,2
20	D28	FABRICACIÓN DE PRODUCTOS ELABORADOS DE METAL, EXCEPTO MAQUINARIA Y EQUIPO.	207,1	198,9	244,4	196,3	198,7	101,5	201,4	198,8	225,6
21	D29	FABRICACIÓN DE MAQUINARIA Y EQUIPO N.C.P.	274,8	246,8	371,9	333,8	341,1	157,0	304,9	299,9	338,4
22	D31	FABRICACIÓN DE MAQUINARIA Y APARATOS ELÉCTRICOS N.C.P.	318,2	306,3	347,6	381,5	388,4	232,0	355,6	360,5	326,7
23	D34	FABRICACIÓN DE VEHÍCULOS AUTOMOTORES, REMOLQUES Y SEMIREMOLQUES.	328,3	352,2	251,0	265,7	266,5	224,8	294,4	300,6	248,6
24	D36	FABRICACIÓN DE MUEBLES; INDUSTRIAS MANUFACTURERAS N.C.P.	310,9	263,3	421,0	283,7	287,5	263,2	295,2	278,4	356,0
25	G	<u>COMERCIO AL POR MAYOR Y AL POR MENOR; REPARACIÓN DE VEHÍCULOS AUTOMOTORES, MOTOCICLETAS, EFECTOS PERSONALES Y ENSERES DOMÉSTICOS.</u>	442,4	433,6	460,5	199,3	240,9	130,2	442,0	433,3	459,9
26	G50	VENTA, MANTENIMIENTO Y REPARACIÓN DE VEHÍCULOS AUTOMOTORES Y MOTOCICLETAS; VENTA AL POR MENOR DE COMBUSTIBLES PARA AUTOMOTORES.	398,0	396,8	401,3				398,0	396,8	401,3
27	G51	COMERCIO AL POR MAYOR Y EN COMISIÓN, EXCEPTO EL COMERCIO DE VEHÍCULOS AUTOMOTORES Y MOTOCICLETAS.	346,3	328,8	394,2	154,2	179,7	115,8	345,8	328,5	393,2
28	G52	COMERCIO AL POR MENOR, EXCEPTO EL COMERCIO DE VEHÍCULOS AUTOMOTORES Y MOTOCICLETAS; REPARACIÓN DE EFECTOS PERSONALES Y ENSERES DOMÉSTICOS.	642,9	722,1	549,8	500,6	555,7	304,2	642,8	721,9	549,7
29	H	<u>HOTELES Y RESTAURANTES.</u>	392,3	348,2	498,5				392,3	348,2	498,5
30	H55	HOTELES Y RESTAURANTES	392,3	348,2	498,5				392,3	348,2	498,5
31	J	<u>INTERMEDIACIÓN FINANCIERA.</u>	391,8	345,9	452,9				391,8	345,9	452,9
32	J66	FINANCIACIÓN DE PLANES DE SEGUROS Y DE PENSIONES, EXCEPTO LOS PLANES DE SEGURIDAD SOCIAL DE AFILIACIÓN OBLIGATORIA.	388,9	344,4	451,5				388,9	344,4	451,5
33	J67	ACTIVIDADES AUXILIARES DE LA INTERMEDIACIÓN FINANCIERA.	417,9	363,4	462,1				417,9	363,4	462,1
34	K	<u>ACTIVIDADES INMOBILIARIAS, EMPRESARIALES Y DE ALQUILER.</u>	210,1	209,0	213,3				210,1	209,0	213,3
35	K72	INFORMÁTICA Y ACTIVIDADES CONEXAS.	370,7	374,5	360,9				370,7	374,5	360,9
36	K74	OTRAS ACTIVIDADES EMPRESARIALES.	206,2	205,3	209,2				206,2	205,3	209,2
37	N	<u>ACTIVIDADES DE SERVICIOS SOCIALES Y DE SALUD.</u>	526,5	532,8	522,6				526,5	532,8	522,6

38	N85	ACTIVIDADES DE SERVICIOS SOCIALES Y DE SALUD.	526,5	532,8	522,6			526,5	532,8	522,6
39	O	<u>OTRAS ACTIVIDADES COMUNITARIAS SOCIALES Y PERSONALES DE TIPO SERVICIOS.</u>	406,7	375,0	489,0			406,7	375,0	489,0
40	O92	ACTIVIDADES DE ESPARCIMIENTO Y ACTIVIDADES CULTURALES Y DEPORTIVAS	428,0	389,4	542,0			428,0	389,4	542,0
41	O93	OTRAS ACTIVIDADES DE TIPO SERVICIO.	223,9	193,9	255,0			223,9	193,9	255,0
42	Z	<u>OTROS SERVICIOS A INDUSTRIAS MANUFACTURERAS.</u>	704,9	689,5	848,0	270,4	269,6	645,3	626,8	844,9
43	Z11	OTROS SERVICIOS A EXTRACCIÓN DE PETRÓLEO CRUDO Y DE GAS NATURAL; ACTIVIDADES DE TIPO SERVICIO RELACIONADAS CON LA EXTRACCIÓN DE PETRÓLEO Y DE GAS, EXCEPTO LAS ACTIVIDADES DE PROSPECCIÓN.	703,8	693,1	798,8			703,8	693,1	798,8
44	Z28	OTROS SERVICIOS A FABRICACIÓN DE PRODUCTOS ELABORADOS DE METAL, EXCEPTO MAQUINARIA Y EQUIPO.	1.130,4	1.055,9	1.735,1	60,6	58,2	375,1	328,0	1.786,7
45	Z29	OTROS SERVICIOS A FABRICACIÓN DE MAQUINARIA Y EQUIPO N.C.P.	584,6	572,5	731,2	1.432,8	1.477,3	685,7	685,1	694,2
46	Z50	OTROS SERVICIOS A VENTA, MANTENIMIENTO Y REPARACIÓN DE VEHÍCULOS AUTOMOTORES Y MOTOCICLETAS; VENTA AL POR MENOR DE COMBUSTIBLES PARA AUTOMOTORES.	652,8	635,9	784,1			652,8	635,9	784,1

**CUADRO 8.- ÍNDICES DE SUELDOS PAGADOS A LOS EMPLEADOS EN EL PAÍS POR AÑO Y MESES,
SEGÚN SECCIONES Y DIVISIONES DE ACTIVIDAD ECONÓMICA
BASE IER ENE-FEB-MAR 2003**

Nro. de orden	CIIU3	SECCIONES Y DIVISIONES	AÑO 2012												
			PROM 2012	DIC	ENE	FEB	MAR	ABR	MAY	JUN	JUL	AGO	SEP	OCT	NOV
1		<u>ÍNDICE GENERAL</u>	328,4	371,6	361,9	358,3	356,9	364,8	368,0	370,0	371,2	377,6	372,6	379,0	381,7
2	C	<u>EXPLOTACIÓN DE MINAS Y CANTERAS.</u>	299,0	300,6	300,0	300,1	299,7	300,1	300,1	299,9	299,6	299,4	299,3	299,4	299,3
3	C11	EXTRACCIÓN DE PETRÓLEO CRUDO Y DE GAS NATURAL; ACTIVIDADES DE TIPO SERVICIO RELACIONADAS CON LA EXTRACCIÓN DE PETRÓLEO Y DE GAS, EXCEPTO LAS ACTIVIDADES DE PROSPECCIÓN.	300,8	301,8	300,4	300,4	300,4	300,5	300,2	300,3	300,5	299,9	299,9	299,9	299,9
4	C13	EXTRACCIÓN DE MINERALES METALÍFEROS.	385,2	423,6	448,1	453,1	442,4	449,7	455,8	446,2	433,2	446,9	445,1	445,8	437,3
5	C14	EXPLOTACIÓN DE OTRAS MINAS Y CANTERAS.	148,4	134,2	139,2	137,8	136,9	139,6	142,5	139,9	134,8	134,8	135,2	138,7	142,7
6	D	<u>INDUSTRIAS MANUFACTURERAS.</u>	275,9	290,4	302,1	307,0	299,8	302,6	304,4	306,4	307,8	312,5	312,8	315,0	316,9
7	D15	ELABORACIÓN DE PRODUCTOS ALIMENTICIOS Y DE BEBIDAS.	305,2	323,5	340,0	348,6	334,5	338,5	341,0	341,0	342,3	351,5	354,4	353,4	356,6
8	D16	ELABORACIÓN DE PRODUCTOS DE TABACO.	78,5	88,9	99,9	90,6	57,4	59,5	60,2	58,9	58,5	61,4	61,3	58,0	59,7
9	D17	FABRICACIÓN DE PRODUCTOS TEXTILES.	225,3	235,6	246,0	247,3	243,5	247,4	249,5	251,0	252,6	243,9	248,1	250,6	254,4
10	D18	FABRICACIÓN DE PRENDAS DE VESTIR; ADOBO Y TENIDO DE PIELS.	393,6	429,0	469,8	408,2	406,4	403,8	406,7	406,8	422,8	408,0	404,8	388,8	385,2
11	D19	CURTIDO Y ADOBO DE CUEROS; FABRICACIÓN DE MALETAS, BOLSOS DE MANO, ARTÍCULOS DE TALABARTERÍA, GUARNICIONERÍA Y CALZADO.	204,5	208,4	195,8	197,6	200,8	193,8	206,5	215,3	197,8	200,8	210,6	204,8	203,8
12	D20	PRODUCCIÓN DE MADERA Y FABRICACIÓN DE PRODUCTOS DE MADERA Y DE CORCHO EXCEPTO MUEBLES; FABRICACIÓN DE ARTÍCULOS DE PAJA Y DE MATERIALES TRENZABLES.	202,1	206,8	210,5	212,4	228,4	219,1	223,4	215,5	221,6	221,4	222,4	222,1	224,7
13	D21	FABRICACIÓN DE PAPEL Y DE PRODUCTOS DE PAPEL.	276,3	296,4	297,0	297,4	292,2	302,7	302,5	306,4	314,8	320,9	315,6	325,3	318,7
14	D22	ACTIVIDADES DE EDICIÓN E IMPRESIÓN Y DE REPRODUCCIÓN DE GRABACIONES.	231,3	238,1	250,5	253,8	246,3	255,8	250,0	252,0	255,2	254,5	241,4	261,4	255,8
15	D23	FABRICACIÓN DE COQUE, PRODUCTOS DE LA REFINACIÓN DE PETRÓLEO Y COMBUSTIBLE NUCLEAR.	191,2	192,8	192,4	195,4	191,1	192,6	195,9	193,7	195,7	204,8	205,9	206,1	204,9
16	D24	FABRICACIÓN DE SUBSTANCIAS Y PRODUCTOS QUÍMICOS.	244,6	251,7	252,6	263,9	252,3	262,7	264,8	274,9	267,8	270,0	272,5	274,8	280,6

17	D25	FABRICACIÓN DE PRODUCTOS DE CAUCHO Y DE PLÁSTICO.	269,9	316,3	327,2	324,4	325,2	327,0	326,3	327,2	332,5	330,3	331,3	334,2	334,9
18	D26	FABRICACIÓN DE OTROS PRODUCTOS MINERALES NO METÁLICOS.	278,0	293,8	291,1	300,7	307,8	294,6	305,5	305,9	318,3	307,5	320,9	327,7	327,3
19	D27	FABRICACIÓN DE METALES COMUNES.	373,4	393,9	411,2	426,9	432,8	414,2	417,7	411,2	410,9	422,7	417,4	421,2	424,2
20	D28	FABRICACIÓN DE PRODUCTOS ELABORADOS DE METAL, EXCEPTO MAQUINARIA Y EQUIPO.	206,5	203,6	208,2	204,3	206,0	212,4	212,0	212,3	214,2	214,7	207,9	205,2	207,1
21	D29	FABRICACIÓN DE MAQUINARIA Y EQUIPO N.C.P.	245,0	243,6	260,6	256,2	261,0	258,1	258,6	264,5	260,0	264,7	266,1	272,6	274,8
22	D31	FABRICACIÓN DE MAQUINARIA Y APARATOS ELÉCTRICOS N.C.P.	301,3	300,8	315,6	303,4	313,8	315,0	315,3	318,0	319,0	313,5	328,2	317,6	318,2
23	D34	FABRICACIÓN DE VEHÍCULOS AUTOMOTORES, REMOLQUES Y SEMIREMOLQUES.	308,2	309,1	332,0	320,7	330,2	326,5	326,1	335,7	344,2	353,6	327,2	326,5	328,3
24	D36	FABRICACIÓN DE MUEBLES; INDUSTRIAS MANUFACTURERAS N.C.P.	239,8	259,8	308,2	289,8	305,4	306,6	292,5	298,1	300,8	310,0	299,5	304,0	310,9
25	G	COMERCIO AL POR MAYOR Y AL POR MENOR; REPARACIÓN DE VEHÍCULOS AUTOMOTORES, MOTOCICLETAS, EFECTOS PERSONALES Y ENSERES DOMÉSTICOS.	381,1	456,2	420,2	404,0	406,6	418,6	424,6	425,8	426,9	437,8	427,2	436,2	442,4
26	G50	VENTA, MANTENIMIENTO Y REPARACIÓN DE VEHÍCULOS AUTOMOTORES Y MOTOCICLETAS; VENTA AL POR MENOR DE COMBUSTIBLES PARA AUTOMOTORES.	365,5	391,5	361,0	373,6	373,4	384,0	394,7	390,6	390,0	393,2	388,7	396,2	398,0
27	G51	COMERCIO AL POR MAYOR Y EN COMISIÓN, EXCEPTO EL COMERCIO DE VEHÍCULOS AUTOMOTORES Y MOTOCICLETAS.	305,2	339,7	332,1	326,1	327,6	332,2	336,6	342,2	342,2	339,0	338,7	346,3	346,3
28	G52	COMERCIO AL POR MENOR, EXCEPTO EL COMERCIO DE VEHÍCULOS AUTOMOTORES Y MOTOCICLETAS; REPARACIÓN DE EFECTOS PERSONALES Y ENSERES DOMÉSTICOS.	529,9	704,9	613,6	563,9	569,8	596,4	602,9	598,6	602,6	643,5	610,7	623,2	642,9
29	H	HOTELES Y RESTAURANTES.	344,0	372,9	367,4	355,6	356,9	368,8	374,3	370,3	368,9	385,9	374,0	383,0	392,3
30	H55	HOTELES Y RESTAURANTES	344,0	372,9	367,4	355,6	356,9	368,8	374,3	370,3	368,9	385,9	374,0	383,0	392,3
31	J	INTERMEDIACIÓN FINANCIERA.	324,7	355,5	347,5	348,8	355,8	371,0	378,7	388,0	392,3	399,7	389,1	387,6	391,8
32	J66	FINANCIACIÓN DE PLANES DE SEGUROS Y DE PENSIONES, EXCEPTO LOS PLANES DE SEGURIDAD SOCIAL DE AFILIACIÓN OBLIGATORIA.	319,1	350,7	339,8	341,2	351,2	365,6	375,5	385,3	391,3	395,6	385,9	384,4	388,9
33	J67	ACTIVIDADES AUXILIARES DE LA INTERMEDIACIÓN FINANCIERA.	375,2	398,5	417,6	417,9	397,9	420,1	407,9	413,3	401,1	436,6	418,2	416,9	417,9
34	K	ACTIVIDADES INMOBILIARIAS, EMPRESARIALES Y DE ALQUILER.	192,9	212,0	211,7	211,3	212,6	212,9	210,8	210,4	209,7	207,6	213,7	210,3	210,1
35	K72	INFORMÁTICA Y ACTIVIDADES CONEXAS.	324,9	354,4	357,9	359,2	379,6	380,1	383,8	388,2	387,5	387,8	386,7	373,7	370,7
36	K74	OTRAS ACTIVIDADES EMPRESARIALES.	189,8	208,6	208,2	207,8	208,7	208,9	206,7	206,1	205,4	203,3	209,6	206,4	206,2
37	N	ACTIVIDADES DE SERVICIOS SOCIALES Y DE SALUD.	452,9	493,1	475,0	477,7	489,8	511,0	502,3	508,7	509,8	508,7	507,8	526,6	526,5

38	N85	ACTIVIDADES DE SERVICIOS SOCIALES Y DE SALUD.	452,9	493,1	475,0	477,7	489,8	511,0	502,3	508,7	509,8	508,7	507,8	526,6	526,5
39	O	<u>OTRAS ACTIVIDADES COMUNITARIAS SOCIALES Y PERSONALES DE TIPO SERVICIOS.</u>	360,8	397,1	383,7	404,8	394,1	400,5	404,1	413,5	412,8	412,4	383,3	408,6	406,7
40	O92	ACTIVIDADES DE ESPARCIMIENTO Y ACTIVIDADES CULTURALES Y DEPORTIVAS	379,9	420,0	403,5	426,9	415,3	421,3	425,2	435,6	435,0	435,2	402,5	431,1	428,0
41	O93	OTRAS ACTIVIDADES DE TIPO SERVICIO.	197,9	200,5	214,4	215,9	213,1	222,1	224,0	224,5	222,7	216,7	218,9	215,5	223,9
42	Z	<u>OTROS SERVICIOS A INDUSTRIAS MANUFACTURERAS.</u>	495,7	637,6	646,2	649,4	646,7	670,8	675,3	683,3	691,5	694,0	692,5	717,5	704,9
43	Z11	OTROS SERVICIOS A EXTRACCIÓN DE PETRÓLEO CRUDO Y DE GAS NATURAL; ACTIVIDADES DE TIPO SERVICIO RELACIONADAS CON LA EXTRACCIÓN DE PETRÓLEO Y DE GAS, EXCEPTO LAS ACTIVIDADES DE PROSPECCIÓN.	465,1	624,4	635,7	640,9	634,2	665,2	656,4	660,4	677,6	680,9	678,5	712,1	703,8
44	Z28	OTROS SERVICIOS A FABRICACIÓN DE PRODUCTOS ELABORADOS DE METAL, EXCEPTO MAQUINARIA Y EQUIPO.	892,2	1.256,1	1.152,5	1.187,9	1.239,4	1.220,3	1.332,8	1.404,0	1.333,5	1.252,8	1.205,7	1.222,1	1.130,4
45	Z29	OTROS SERVICIOS A FABRICACIÓN DE MAQUINARIA Y EQUIPO N.C.P.	484,4	505,2	538,3	526,7	523,2	530,4	551,5	561,0	558,3	579,8	597,0	592,2	584,6
46	Z50	OTROS SERVICIOS A VENTA, MANTENIMIENTO Y REPARACIÓN DE VEHÍCULOS AUTOMOTORES Y MOTOCICLETAS; VENTA AL POR MENOR DE COMBUSTIBLES PARA AUTOMOTORES.	578,6	596,6	597,6	580,5	579,0	618,1	646,0	623,2	626,4	650,5	644,4	650,8	652,8

**CUADRO 9.- ÍNDICES DE SALARIOS PAGADOS A LOS OBREROS EN EL PAÍS POR AÑO Y MESES,
SEGÚN SECCIONES Y DIVISIONES DE ACTIVIDAD ECONÓMICA
BASE IER ENE-FEB-MAR 2003**

Nro. de orden	CIIU3	SECCIONES Y DIVISIONES	AÑO 2012	AÑO 2013											
			PROM 2012	DIC	ENE	FEB	MAR	ABR	MAY	JUN	JUL	AGO	SEP	OCT	NOV
1		<u>ÍNDICE GENERAL</u>	263,3	280,0	274,4	269,0	272,7	278,9	279,6	280,4	283,1	284,2	277,4	285,6	289,6
2	C	<u>EXPLOTACIÓN DE MINAS Y CANTERAS.</u>	510,6	579,6	576,2	570,3	568,2	566,2	550,7	545,1	573,8	600,6	608,0	627,5	643,3
3	C11	EXTRACCIÓN DE PETRÓLEO CRUDO Y DE GAS NATURAL; ACTIVIDADES DE TIPO SERVICIO RELACIONADAS CON LA EXTRACCIÓN DE PETRÓLEO Y DE GAS, EXCEPTO LAS ACTIVIDADES DE PROSPECCIÓN.	279,9	334,3	318,3	314,9	313,4	311,1	302,0	307,8	339,4	348,1	381,0	381,0	381,0
4	C13	EXTRACCIÓN DE MINERALES METALÍFEROS.	1.204,0	1.369,1	1.366,2	1.356,2	1.347,8	1.330,9	1.292,3	1.265,7	1.325,5	1.404,2	1.392,6	1.460,3	1.519,2
5	C14	EXPLOTACIÓN DE OTRAS MINAS Y CANTERAS.	180,3	178,8	192,7	187,3	190,1	202,7	200,3	198,2	193,3	196,5	185,3	186,9	184,2
6	D	<u>INDUSTRIAS MANUFACTURERAS.</u>	261,3	275,6	269,4	264,2	267,6	273,1	274,3	275,4	278,1	279,5	272,9	281,5	285,5
7	D15	ELABORACIÓN DE PRODUCTOS ALIMENTICIOS Y DE BEBIDAS.	267,5	294,9	274,2	264,0	264,7	277,4	274,8	281,1	284,6	286,8	275,7	287,2	297,4
8	D16	ELABORACIÓN DE PRODUCTOS DE TABACO.	96,1	150,4	156,1	105,4	220,9	186,5	173,0	185,0	180,4	192,8	179,1	189,5	228,4
9	D17	FABRICACIÓN DE PRODUCTOS TEXTILES.	207,5	204,9	219,8	219,7	210,3	216,2	231,5	223,3	232,6	226,3	224,7	236,2	242,0
10	D18	FABRICACIÓN DE PRENDAS DE VESTIR; ADOBO Y TENIDO DE PIELES.	191,0	191,6	180,8	190,5	201,3	202,2	210,9	212,4	201,3	205,1	209,7	210,6	209,4
11	D19	CURTIDO Y ADOBO DE CUEROS; FABRICACIÓN DE MALETAS, BOLSOS DE MANO, ARTÍCULOS DE TALABARTERÍA, GUARNICIONERÍA Y CALZADO.	443,4	478,3	475,4	481,1	512,4	479,8	501,9	477,4	518,1	501,6	487,9	492,6	470,4
12	D20	PRODUCCIÓN DE MADERA Y FABRICACIÓN DE PRODUCTOS DE MADERA Y DE CORCHO EXCEPTO MUEBLES; FABRICACIÓN DE ARTÍCULOS DE PAJA Y DE MATERIALES TRENZABLES.	185,4	183,6	196,3	183,8	190,1	188,3	179,1	175,6	180,8	179,5	175,4	176,3	180,7
13	D21	FABRICACIÓN DE PAPEL Y DE PRODUCTOS DE PAPEL.	189,1	209,2	206,0	197,9	203,0	208,2	218,1	207,8	199,5	209,9	206,8	218,8	223,8

14	D22	ACTIVIDADES DE EDICIÓN E IMPRESIÓN Y DE REPRODUCCIÓN DE GRABACIONES.	289,8	291,8	308,7	318,4	321,8	334,9	333,4	326,7	322,7	316,9	317,5	318,5	329,8
15	D23	FABRICACIÓN DE COQUE, PRODUCTOS DE LA REFINACIÓN DE PETRÓLEO Y COMBUSTIBLE NUCLEAR.	204,4	204,4	204,5	204,5	204,5	204,4	204,5	204,5	204,5	204,5	204,5	204,5	204,5
16	D24	FABRICACIÓN DE SUBSTANCIAS Y PRODUCTOS QUÍMICOS.	170,3	176,3	183,9	188,2	193,2	186,4	188,2	196,6	191,1	195,6	195,8	195,4	191,2
17	D25	FABRICACIÓN DE PRODUCTOS DE CAUCHO Y DE PLÁSTICO.	374,0	346,2	351,6	369,6	390,8	403,9	410,5	374,5	373,9	387,3	372,9	394,3	381,3
18	D26	FABRICACIÓN DE OTROS PRODUCTOS MINERALES NO METÁLICOS.	250,8	245,7	250,9	248,9	266,0	256,5	258,7	257,2	266,0	268,5	260,4	263,9	266,4
19	D27	FABRICACIÓN DE METALES COMUNES.	399,9	424,5	429,1	432,8	432,7	423,7	419,6	440,5	449,2	458,8	449,0	451,2	448,2
20	D28	FABRICACIÓN DE PRODUCTOS ELABORADOS DE METAL, EXCEPTO MAQUINARIA Y EQUIPO.	203,2	197,5	209,9	210,4	222,5	216,8	216,7	212,2	205,1	203,8	208,9	206,8	196,3
21	D29	FABRICACIÓN DE MAQUINARIA Y EQUIPO N.C.P.	306,4	305,3	304,7	304,4	294,1	302,6	287,8	296,8	305,8	308,7	319,4	336,1	333,8
22	D31	FABRICACIÓN DE MAQUINARIA Y APARATOS ELÉCTRICOS N.C.P.	336,1	374,1	385,4	409,7	424,5	425,7	426,9	414,8	413,7	392,3	377,7	390,6	381,5
23	D34	FABRICACIÓN DE VEHÍCULOS AUTOMOTORES, REMOLQUES Y SEMIREMOLQUES.	291,0	312,4	309,7	262,7	262,6	258,0	276,6	298,6	293,0	265,6	259,4	261,2	265,7
24	D36	FABRICACIÓN DE MUEBLES; INDUSTRIAS MANUFACTURERAS N.C.P.	247,0	251,1	271,5	263,2	256,4	270,9	286,5	267,8	271,3	276,8	275,8	285,5	283,7
25	G	<u>COMERCIO AL POR MAYOR Y AL POR MENOR; REPARACIÓN DE VEHÍCULOS AUTOMOTORES, MOTOCICLETAS, EFECTOS PERSONALES Y ENSERES DOMÉSTICOS.</u>	191,3	148,5	228,5	228,6	235,7	246,9	263,7	270,0	218,8	192,2	193,7	204,6	199,3
26	G51	COMERCIO AL POR MAYOR Y EN COMISIÓN, EXCEPTO EL COMERCIO DE VEHÍCULOS AUTOMOTORES Y MOTOCICLETAS.	111,8	110,9	121,0	111,4	113,4	112,2	114,5	123,6	124,8	148,0	150,7	163,3	154,2
27	G52	COMERCIO AL POR MENOR, EXCEPTO EL COMERCIO DE VEHÍCULOS AUTOMOTORES Y MOTOCICLETAS; REPARACIÓN DE EFECTOS PERSONALES Y ENSERES DOMÉSTICOS.	722,1	399,0	946,0	1.011,5	1.052,2	1.146,2	1.260,1	1.247,9	846,2	487,6	480,5	480,1	500,6
28	Z	OTROS SERVICIOS A INDUSTRIAS MANUFACTURERAS.	194,8	332,4	349,2	335,3	364,5	422,3	402,7	387,6	374,8	336,2	304,2	275,3	270,4
29	Z28	<u>OTROS SERVICIOS A FABRICACIÓN DE PRODUCTOS ELABORADOS DE METAL, EXCEPTO MAQUINARIA Y EQUIPO.</u>	32,9	172,3	189,9	171,6	208,1	250,9	237,7	211,4	185,3	145,3	111,5	75,2	60,6
30	Z29	OTROS SERVICIOS A FABRICACIÓN DE MAQUINARIA Y EQUIPO N.C.P.	1.091,6	1.219,4	1.232,0	1.241,8	1.230,9	1.372,1	1.316,9	1.363,9	1.425,1	1.394,2	1.372,1	1.383,9	1.432,8

**CUADRO 10.- ÍNDICES DE REMUNERACIONES PAGADAS A LOS TRABAJADORES EN EL PAÍS POR AÑO Y MESES,
SEGÚN SECCIONES Y DIVISIONES DE ACTIVIDAD ECONÓMICA
BASE IER ENE-FEB-MAR 2003**

Nro. de orden	CIIU3	SECCIONES Y DIVISIONES	AÑO 2012	AÑO 2013											
			PROM 2012	DIC	ENE	FEB	MAR	ABR	MAY	JUN	JUL	AGO	SEP	OCT	NOV
1		<u>ÍNDICE GENERAL</u>	309,8	345,5	336,9	332,9	332,9	340,3	342,8	344,5	346,1	351,0	345,4	352,3	355,5
2	C	<u>EXPLOTACIÓN DE MINAS Y CANTERAS.</u>	322,8	331,9	331,0	330,4	329,8	329,9	328,2	327,4	330,3	333,2	333,9	336,2	337,8
3	C11	EXTRACCIÓN DE PETRÓLEO CRUDO Y DE GAS NATURAL; ACTIVIDADES DE TIPO SERVICIO RELACIONADAS CON LA EXTRACCIÓN DE PETRÓLEO Y DE GAS, EXCEPTO LAS ACTIVIDADES DE PROSPECCIÓN.	299,7	303,6	301,4	301,2	301,1	301,1	300,3	300,7	302,5	302,5	304,2	304,2	304,2
4	C13	EXTRACCIÓN DE MINERALES METALÍFEROS.	862,8	975,1	983,6	979,9	970,5	963,7	943,8	924,2	953,7	1.005,3	997,8	1.037,6	1.068,4
5	C14	EXPLOTACIÓN DE OTRAS MINAS Y CANTERAS.	167,3	160,5	170,8	167,0	168,3	176,9	176,6	174,3	169,4	171,3	164,8	167,2	167,2
6	D	<u>INDUSTRIAS MANUFACTURERAS.</u>	268,4	282,8	285,3	285,0	283,3	287,5	288,9	290,5	292,5	295,5	292,3	297,8	300,8
7	D15	ELABORACIÓN DE PRODUCTOS ALIMENTICIOS Y DE BEBIDAS.	285,7	308,7	305,9	304,8	298,4	306,8	306,7	309,9	312,4	318,0	313,6	319,1	326,0
8	D16	ELABORACIÓN DE PRODUCTOS DE TABACO.	82,6	103,2	112,9	94,1	95,4	89,0	86,4	88,2	86,8	91,9	88,6	88,5	98,8
9	D17	FABRICACIÓN DE PRODUCTOS TEXTILES.	214,0	216,2	229,4	229,9	222,5	227,7	238,1	233,5	240,0	232,8	233,3	241,5	246,5
10	D18	FABRICACIÓN DE PRENDAS DE VESTIR; ADOBO Y TEÑIDO DE PIELS.	257,0	268,9	275,0	261,4	268,1	267,9	274,7	275,7	273,5	271,2	273,3	268,7	266,7
11	D19	CURTIDO Y ADOBO DE CUEROS; FABRICACIÓN DE MALETAS, BOLSOS DE MANO, ARTÍCULOS DE TALABARTERÍA, GUARNICIONERÍA Y CALZADO.	313,0	331,0	322,8	326,3	342,3	323,7	340,6	334,4	343,2	337,4	336,5	335,5	324,9
12	D20	PRODUCCIÓN DE MADERA Y FABRICACIÓN DE PRODUCTOS DE MADERA Y DE CORCHO EXCEPTO MUEBLES; FABRICACIÓN DE ARTÍCULOS DE PAJA Y DE MATERIALES TRENZABLES.	191,0	191,4	201,1	193,5	203,1	198,7	194,1	189,1	194,7	193,7	191,3	191,8	195,6
13	D21	FABRICACIÓN DE PAPEL Y DE PRODUCTOS DE PAPEL.	232,1	252,2	250,9	247,0	247,0	254,8	259,7	256,4	256,4	264,6	260,5	271,3	270,6
14	D22	ACTIVIDADES DE EDICIÓN E IMPRESIÓN Y DE REPRODUCCIÓN DE GRABACIONES.	246,9	252,4	266,0	271,0	266,5	276,9	272,2	271,9	273,2	271,1	261,7	276,6	275,6
15	D23	FABRICACIÓN DE COQUE, PRODUCTOS DE LA REFINACIÓN DE PETRÓLEO Y COMBUSTIBLE NUCLEAR.	202,1	202,4	202,3	202,9	202,1	202,3	202,9	202,6	202,9	204,6	204,7	204,8	204,6
16	D24	FABRICACIÓN DE SUBSTANCIAS Y PRODUCTOS QUÍMICOS.	222,7	229,4	232,3	241,6	234,9	240,2	242,2	251,8	245,2	248,1	249,9	251,4	254,2

17	D25	FABRICACIÓN DE PRODUCTOS DE CAUCHO Y DE PLÁSTICO.	329,8	333,5	341,3	350,4	363,0	371,3	374,8	354,4	356,3	363,2	355,3	368,8	361,6
18	D26	FABRICACIÓN DE OTROS PRODUCTOS MINERALES NO METÁLICOS.	263,5	268,3	269,8	273,2	285,6	274,4	280,6	280,1	290,5	286,8	288,8	293,8	294,9
19	D27	FABRICACIÓN DE METALES COMUNES.	388,6	411,4	421,5	430,3	432,7	419,6	418,8	428,0	432,8	443,4	435,5	438,4	437,9
20	D28	FABRICACIÓN DE PRODUCTOS ELABORADOS DE METAL, EXCEPTO MAQUINARIA Y EQUIPO.	204,7	200,4	209,1	207,5	214,8	214,7	214,5	212,2	209,3	208,9	208,5	206,1	201,4
21	D29	FABRICACIÓN DE MAQUINARIA Y EQUIPO N.C.P.	276,3	275,1	283,1	280,8	277,8	280,8	273,5	280,9	283,3	287,1	293,3	305,0	304,9
22	D31	FABRICACIÓN DE MAQUINARIA Y APARATOS ELÉCTRICOS N.C.P.	321,8	344,1	356,8	366,1	379,1	380,4	381,2	375,1	374,9	360,0	357,4	360,7	355,6
23	D34	FABRICACIÓN DE VEHÍCULOS AUTOMOTORES, REMOLQUES Y SEMIREMOLQUES.	298,9	310,9	319,9	289,3	293,6	289,4	299,3	315,6	316,5	306,0	290,5	291,2	294,4
24	D36	FABRICACIÓN DE MUEBLES; INDUSTRIAS MANUFACTURERAS N.C.P.	243,9	254,8	287,0	274,5	277,1	286,0	289,0	280,6	283,8	290,8	285,9	293,3	295,2
25	G	COMERCIO AL POR MAYOR Y AL POR MENOR; REPARACIÓN DE VEHÍCULOS AUTOMOTORES, MOTOCICLETAS, EFECTOS PERSONALES Y ENSERES DOMÉSTICOS.	380,8	455,7	419,9	403,8	406,3	418,4	424,4	425,6	426,6	437,4	426,8	435,9	442,0
26	G50	VENTA, MANTENIMIENTO Y REPARACIÓN DE VEHÍCULOS AUTOMOTORES Y MOTOCICLETAS; VENTA AL POR MENOR DE COMBUSTIBLES PARA AUTOMOTORES.	365,5	391,5	361,0	373,6	373,4	384,0	394,7	390,6	390,0	393,2	388,7	396,2	398,0
27	G51	COMERCIO AL POR MAYOR Y EN COMISIÓN, EXCEPTO EL COMERCIO DE VEHÍCULOS AUTOMOTORES Y MOTOCICLETAS.	304,7	339,1	331,6	325,6	327,1	331,6	336,1	341,7	341,6	338,5	338,2	345,8	345,8
28	G52	COMERCIO AL POR MENOR, EXCEPTO EL COMERCIO DE VEHÍCULOS AUTOMOTORES Y MOTOCICLETAS; REPARACIÓN DE EFECTOS PERSONALES Y ENSERES DOMÉSTICOS.	530,0	704,7	613,8	564,2	570,1	596,7	603,4	599,0	602,8	643,4	610,7	623,1	642,8
29	H	HOTELES Y RESTAURANTES.	344,0	372,9	367,4	355,6	356,9	368,8	374,3	370,3	368,9	385,9	374,0	383,0	392,3
30	H55	HOTELES Y RESTAURANTES	344,0	372,9	367,4	355,6	356,9	368,8	374,3	370,3	368,9	385,9	374,0	383,0	392,3
31	J	INTERMEDIACIÓN FINANCIERA.	324,7	355,5	347,5	348,8	355,8	371,0	378,7	388,0	392,3	399,7	389,1	387,6	391,8
32	J66	FINANCIACIÓN DE PLANES DE SEGUROS Y DE PENSIONES, EXCEPTO LOS PLANES DE SEGURIDAD SOCIAL DE AFILIACIÓN OBLIGATORIA.	319,1	350,7	339,8	341,2	351,2	365,6	375,5	385,3	391,3	395,6	385,9	384,4	388,9
33	J67	ACTIVIDADES AUXILIARES DE LA INTERMEDIACIÓN FINANCIERA.	375,2	398,5	417,6	417,9	397,9	420,1	407,9	413,3	401,1	436,6	418,2	416,9	417,9
34	K	ACTIVIDADES INMOBILIARIAS, EMPRESARIALES Y DE ALQUILER.	192,9	212,0	211,7	211,3	212,6	212,9	210,8	210,4	209,7	207,6	213,7	210,3	210,1
35	K72	INFORMÁTICA Y ACTIVIDADES CONEXAS.	324,9	354,4	357,9	359,2	379,6	380,1	383,8	388,2	387,5	387,8	386,7	373,7	370,7
36	K74	OTRAS ACTIVIDADES EMPRESARIALES.	189,8	208,6	208,2	207,8	208,7	208,9	206,7	206,1	205,4	203,3	209,6	206,4	206,2
37	N	ACTIVIDADES DE SERVICIOS SOCIALES Y DE SALUD.	452,9	493,1	475,0	477,7	489,8	511,0	502,3	508,7	509,8	508,7	507,8	526,6	526,5

38	N85	ACTIVIDADES DE SERVICIOS SOCIALES Y DE SALUD.	452,9	493,1	475,0	477,7	489,8	511,0	502,3	508,7	509,8	508,7	507,8	526,6	526,5
39	O	<u>OTRAS ACTIVIDADES COMUNITARIAS SOCIALES Y PERSONALES DE TIPO SERVICIOS.</u>	360,8	397,1	383,7	404,8	394,1	400,5	404,1	413,5	412,8	412,4	383,3	408,6	406,7
40	O92	ACTIVIDADES DE ESPARCIMIENTO Y ACTIVIDADES CULTURALES Y DEPORTIVAS	379,9	420,0	403,5	426,9	415,3	421,3	425,2	435,6	435,0	435,2	402,5	431,1	428,0
41	O93	OTRAS ACTIVIDADES DE TIPO SERVICIO.	197,9	200,5	214,4	215,9	213,1	222,1	224,0	224,5	222,7	216,7	218,9	215,5	223,9
42	Z	<u>OTROS SERVICIOS A INDUSTRIAS MANUFACTURERAS.</u>	454,3	595,7	605,4	606,3	608,0	636,7	637,8	642,7	648,0	644,8	639,2	656,8	645,3
43	Z11	OTROS SERVICIOS A EXTRACCIÓN DE PETRÓLEO CRUDO Y DE GAS NATURAL; ACTIVIDADES DE TIPO SERVICIO RELACIONADAS CON LA EXTRACCIÓN DE PETRÓLEO Y DE GAS, EXCEPTO LAS ACTIVIDADES DE PROSPECCIÓN.	465,1	624,4	635,7	640,9	634,2	665,2	656,4	660,4	677,6	680,9	678,5	712,1	703,8
44	Z28	OTROS SERVICIOS A FABRICACIÓN DE PRODUCTOS ELABORADOS DE METAL, EXCEPTO MAQUINARIA Y EQUIPO.	285,5	490,9	472,9	470,4	511,3	535,9	559,6	562,0	522,8	470,9	433,2	412,3	375,1
45	Z29	OTROS SERVICIOS A FABRICACIÓN DE MAQUINARIA Y EQUIPO N.C.P.	556,8	590,3	621,0	611,9	607,6	630,7	642,7	656,7	661,6	676,9	689,4	686,6	685,7
46	Z50	OTROS SERVICIOS A VENTA, MANTENIMIENTO Y REPARACIÓN DE VEHÍCULOS AUTOMOTORES Y MOTOCICLETAS; VENTA AL POR MENOR DE COMBUSTIBLES PARA AUTOMOTORES.	578,6	596,6	597,6	580,5	579,0	618,1	646,0	623,2	626,4	650,5	644,4	650,8	652,8



www.inec.gob.ec
www.ecuadorencifras.com

HORAS TRABAJADAS

**CUADRO 11.- ÍNDICES DE HORAS TRABAJADAS POR LOS EMPLEADOS, OBREROS Y TRABAJADORES EN EL PAÍS EN NOVIEMBRE 2013
POR DOMINIO, SEGÚN SECCIONES Y DIVISIONES DE ACTIVIDAD ECONÓMICA
BASE IER ENE-FEB-MAR 2003**

Nro. de orden	CIU3	SECCIONES Y DIVISIONES	EMPLEADOS				OBREROS				TRABAJADORES			
			PAÍS	PICHINCHA	GUAYAS	RESTO PAÍS	PAÍS	PICHINCHA	GUAYAS	RESTO PAÍS	PAÍS	PICHINCHA	GUAYAS	RESTO PAÍS
1		<u>ÍNDICE GENERAL</u>	235,2	216,2	280,3	199,3	159,5	154,4	163,4	163,1	201,4	193,5	228,7	177,0
2	C	<u>EXPLOTACIÓN DE MINAS Y CANTERAS.</u>	208,5	7,4	130,8	217,6	229,1	24,5	162,8	304,8	217,0	20,5	156,8	243,7
3	C11	EXTRACCIÓN DE PETRÓLEO CRUDO Y DE GAS NATURAL; ACTIVIDADES DE TIPO SERVICIO RELACIONADAS CON LA EXTRACCIÓN DE PETRÓLEO Y DE GAS, EXCEPTO LAS ACTIVIDADES DE PROSPECCIÓN.	221,0		186,1	222,1	171,7		171,7		212,4		173,6	222,1
4	C13	EXTRACCIÓN DE MINERALES METALÍFEROS.	225,6			225,6	354,1			354,1	334,7			334,7
5	C14	EXPLOTACIÓN DE OTRAS MINAS Y CANTERAS.	70,6	7,4	83,2	96,7	102,1	24,5	138,4	132,7	93,3	20,5	121,0	122,6
6	D	<u>INDUSTRIAS MANUFACTURERAS.</u>	172,9	175,9	179,8	161,3	159,4	157,5	163,5	158,9	163,3	163,6	167,9	159,5
7	D15	ELABORACIÓN DE PRODUCTOS ALIMENTICIOS Y DE BEBIDAS.	189,4	178,0	210,4	188,5	160,1	152,1	175,8	144,6	168,6	162,6	183,3	154,3
8	D16	ELABORACIÓN DE PRODUCTOS DE TABACO.	45,5	45,5			167,1	167,1			99,7	99,7		
9	D17	FABRICACIÓN DE PRODUCTOS TEXTILES.	138,5	141,4	38,4	187,7	119,9	124,9	40,6	158,1	123,5	127,8	40,2	167,4
10	D18	FABRICACIÓN DE PRENDAS DE VESTIR; ADOBO Y TEÑIDO DE PIELES.	230,2	180,6	156,8	257,8	104,1	175,5	107,5	61,6	127,2	176,4	110,4	101,7
11	D19	CURTIDO Y ADOBO DE CUEROS; FABRICACIÓN DE MALETAS, BOLSOS DE MANO, ARTÍCULOS DE TALABARTERÍA, GUARNICIONERÍA Y CALZADO.	82,5	318,2	62,1	68,1	224,8	190,8	56,9	247,8	174,8	212,4	58,0	178,0
12	D20	PRODUCCIÓN DE MADERA Y FABRICACIÓN DE PRODUCTOS DE MADERA Y DE CORCHO EXCEPTO MUEBLES; FABRICACIÓN DE ARTÍCULOS DE PAJA Y DE MATERIALES TRENZABLES.	136,1	96,4	121,3	242,5	113,2	124,7	125,0	89,9	116,1	120,5	124,5	104,5
13	D21	FABRICACIÓN DE PAPEL Y DE PRODUCTOS DE PAPEL.	169,0	109,5	183,4	152,5	116,2	114,5	127,0	88,6	130,7	113,6	142,7	108,4

14	D22	ACTIVIDADES DE EDICIÓN E IMPRESIÓN Y DE REPRODUCCIÓN DE GRABACIONES.	127,8	141,5	116,8	152,5	237,5	244,6	303,3	179,7	162,6	187,2	133,3	171,4
15	D23	FABRICACIÓN DE COQUE, PRODUCTOS DE LA REFINACIÓN DE PETRÓLEO Y COMBUSTIBLE NUCLEAR.	105,6		93,9	114,7	113,7		135,2	113,2	112,6		103,7	113,4
16	D24	FABRICACIÓN DE SUSTANCIAS Y PRODUCTOS QUÍMICOS.	172,0	171,5	172,7	161,8	133,5	129,7	135,6	183,1	151,6	148,5	153,9	173,2
17	D25	FABRICACIÓN DE PRODUCTOS DE CAUCHO Y DE PLÁSTICO.	173,6	253,6	134,1	154,0	190,9	201,5	159,1	204,2	186,8	209,9	152,4	189,6
18	D26	FABRICACIÓN DE OTROS PRODUCTOS MINERALES NO METÁLICOS.	175,0	334,1	192,2	140,5	202,7	998,4	205,8	170,9	195,2	617,0	201,4	163,8
19	D27	FABRICACIÓN DE METALES COMUNES.	209,8	289,0	141,6	264,8	240,4	294,7	174,5	297,1	233,6	293,7	166,8	289,0
20	D28	FABRICACIÓN DE PRODUCTOS ELABORADOS DE METAL, EXCEPTO MAQUINARIA Y EQUIPO.	123,8	103,9	141,9	105,0	125,3	115,0	134,1	116,3	125,0	112,6	135,7	112,8
21	D29	FABRICACIÓN DE MAQUINARIA Y EQUIPO N.C.P.	148,7	171,0	226,0	113,1	217,0	187,1	137,7	267,7	195,3	182,0	161,6	215,6
22	D31	FABRICACIÓN DE MAQUINARIA Y APARATOS ELÉCTRICOS N.C.P.	132,5	942,3	132,8		170,2	414,1	167,3		160,9	517,9	158,6	
23	D34	FABRICACIÓN DE VEHÍCULOS AUTOMOTORES, REMOLQUES Y SEMIREMOLQUES.	183,9	197,9	88,9	137,3	127,5	135,4	169,3	100,2	140,1	150,1	140,6	106,5
24	D36	FABRICACIÓN DE MUEBLES; INDUSTRIAS MANUFACTURERAS N.C.P.	173,0	255,3	164,4	63,8	155,3	168,5	179,3	166,3	158,8	183,9	173,0	152,5
25	G	<u>COMERCIO AL POR MAYOR Y AL POR MENOR; REPARACIÓN DE VEHÍCULOS AUTOMOTORES, MOTOCICLETAS, EFECTOS PERSONALES Y ENSERES DOMÉSTICOS.</u>	295,8	218,1	376,8	247,2	106,4	87,6		335,1	295,0	217,0	376,6	247,5
26	G50	VENTA, MANTENIMIENTO Y REPARACIÓN DE VEHÍCULOS AUTOMOTORES Y MOTOCICLETAS; VENTA AL POR MENOR DE COMBUSTIBLES PARA AUTOMOTORES.	249,7	241,9	279,7	215,0					249,7	241,9	279,7	215,0
27	G51	COMERCIO AL POR MAYOR Y EN COMISIÓN, EXCEPTO EL COMERCIO DE VEHÍCULOS AUTOMOTORES Y MOTOCICLETAS.	217,2	173,8	245,3	240,2	81,6	87,6			216,1	172,0	245,0	240,2
28	G52	COMERCIO AL POR MENOR, EXCEPTO EL COMERCIO DE VEHÍCULOS AUTOMOTORES Y MOTOCICLETAS; REPARACIÓN DE EFECTOS PERSONALES Y ENSERES DOMÉSTICOS.	382,2	246,9	526,6	271,6	335,1			335,1	382,1	246,9	526,6	272,1
29	H	<u>HOTELES Y RESTAURANTES.</u>	268,5	323,7	182,3	110,1					268,5	323,7	182,3	110,1

30	H55	HOTELES Y RESTAURANTES	268,5	323,7	182,3	110,1			268,5	323,7	182,3	110,1
31	J	<u>INTERMEDIACIÓN FINANCIERA.</u>	208,1	238,7	159,9	529,7			208,1	238,7	159,9	529,7
32	J66	FINANCIACIÓN DE PLANES DE SEGUROS Y DE PENSIONES, EXCEPTO LOS PLANES DE SEGURIDAD SOCIAL DE AFILIACIÓN OBLIGATORIA.	204,0	244,6	159,9				204,0	244,6	159,9	
33	J67	ACTIVIDADES AUXILIARES DE LA INTERMEDIACIÓN FINANCIERA.	248,4	204,2		529,7			248,4	204,2		529,7
34	K	<u>ACTIVIDADES INMOBILIARIAS, EMPRESARIALES Y DE ALQUILER.</u>	213,3	243,4	151,7				213,3	243,4	151,7	
35	K72	INFORMÁTICA Y ACTIVIDADES CONEXAS.	176,0		176,0				176,0		176,0	
36	K74	OTRAS ACTIVIDADES EMPRESARIALES.	213,9	243,4	149,8				213,9	243,4	149,8	
37	N	<u>ACTIVIDADES DE SERVICIOS SOCIALES Y DE SALUD.</u>	208,0	181,6	343,3				208,0	181,6	343,3	
38	N85	ACTIVIDADES DE SERVICIOS SOCIALES Y DE SALUD.	208,0	181,6	343,3				208,0	181,6	343,3	
39	O	<u>OTRAS ACTIVIDADES COMUNITARIAS SOCIALES Y PERSONALES DE TIPO SERVICIOS.</u>	205,6	163,8	287,4				205,6	163,8	287,4	
40	O92	ACTIVIDADES DE ESPARCIMIENTO Y ACTIVIDADES CULTURALES Y DEPORTIVAS	219,5	172,8	287,4				219,5	172,8	287,4	
41	O93	OTRAS ACTIVIDADES DE TIPO SERVICIO.	137,9	137,9					137,9	137,9		
42	Z	<u>OTROS SERVICIOS A INDUSTRIAS MANUFACTURERAS.</u>	237,0	226,5	385,2	229,5	66,2	66,2	202,9	173,4	385,2	229,5
43	Z11	OTROS SERVICIOS A EXTRACCIÓN DE PETRÓLEO CRUDO Y DE GAS NATURAL; ACTIVIDADES DE TIPO SERVICIO RELACIONADAS CON LA EXTRACCIÓN DE PETRÓLEO Y DE GAS, EXCEPTO LAS ACTIVIDADES DE PROSPECCIÓN.	193,2	106,9		229,5			193,2	106,9		229,5
44	Z28	OTROS SERVICIOS A FABRICACIÓN DE PRODUCTOS ELABORADOS DE METAL, EXCEPTO MAQUINARIA Y EQUIPO.	395,8	395,8			40,5	40,5	122,6	122,6		
45	Z29	OTROS SERVICIOS A FABRICACIÓN DE MAQUINARIA Y EQUIPO N.C.P.	269,1	238,7	385,2		252,1	252,1	267,5	240,3	385,2	
46	Z50	OTROS SERVICIOS A VENTA, MANTENIMIENTO Y REPARACIÓN DE VEHÍCULOS AUTOMOTORES Y MOTOCICLETAS; VENTA AL POR MENOR DE COMBUSTIBLES PARA AUTOMOTORES.	483,1	483,1					483,1	483,1		

CUADRO 12.- ÍNDICES DE HORAS TRABAJADAS POR LOS EMPLEADOS, OBREROS Y TRABAJADORES EN EL PAÍS EN NOVIEMBRE 2013
POR GÉNERO, SEGÚN SECCIONES Y DIVISIONES DE ACTIVIDAD ECONÓMICA
BASE IER: ENE-FEB-MAR 2003

Nro. de orden	CIIU3	SECCIONES Y DIVISIONES	EMPLEADOS			OBREROS			TRABAJADORES		
			TOTAL	HOMBRES	MUJERES	TOTAL	HOMBRES	MUJERES	TOTAL	HOMBRES	MUJERES
1		<u>ÍNDICE GENERAL</u>	235,2	231,6	242,7	159,5	167,6	124,7	201,4	200,2	204,8
2	C	<u>EXPLOTACIÓN DE MINAS Y CANTERAS.</u>	208,5	218,1	159,3	229,1	225,0	1.318,1	217,0	221,2	178,0
3	C11	EXTRACCIÓN DE PETRÓLEO CRUDO Y DE GAS NATURAL; ACTIVIDADES DE TIPO SERVICIO RELACIONADAS CON LA EXTRACCIÓN DE PETRÓLEO Y DE GAS, EXCEPTO LAS ACTIVIDADES DE PROSPECCIÓN.	221,0	231,7	154,0	171,7	172,0		212,4	220,1	153,7
4	C13	EXTRACCIÓN DE MINERALES METALÍFEROS.	225,6	168,8	400,5	354,1	343,4	182,5	334,7	322,7	644,4
5	C14	EXPLOTACIÓN DE OTRAS MINAS Y CANTERAS.	70,6	67,1	76,7	102,1	101,9	119,9	93,3	95,0	79,9
6	D	<u>INDUSTRIAS MANUFACTURERAS.</u>	172,9	161,9	202,8	159,4	167,7	124,6	163,3	166,2	152,5
7	D15	ELABORACIÓN DE PRODUCTOS ALIMENTICIOS Y DE BEBIDAS.	189,4	177,2	234,8	160,1	175,7	117,4	168,6	176,2	145,9
8	D16	ELABORACIÓN DE PRODUCTOS DE TABACO.	45,5	46,3	40,9	167,1	166,7	170,1	99,7	100,8	92,3
9	D17	FABRICACIÓN DE PRODUCTOS TEXTILES.	138,5	113,5	200,2	119,9	117,8	128,5	123,5	117,1	146,9
10	D18	FABRICACIÓN DE PRENDAS DE VESTIR; ADOBO Y TEÑIDO DE PIELS.	230,2	208,9	242,5	104,1	63,9	124,8	127,2	92,1	145,7
11	D19	CURTIDO Y ADOBO DE CUEROS; FABRICACIÓN DE MALETAS, BOLSOS DE MANO, ARTÍCULOS DE TALABARTERÍA, GUARNICIONERÍA Y CALZADO.	82,5	53,5	216,6	224,8	225,4	218,9	174,8	168,7	217,8
12	D20	PRODUCCIÓN DE MADERA Y FABRICACIÓN DE PRODUCTOS DE MADERA Y DE CORCHO EXCEPTO MUEBLES; FABRICACIÓN DE ARTÍCULOS DE PAJA Y DE MATERIALES TRENZABLES.	136,1	149,3	100,0	113,2	116,3	56,5	116,1	119,7	75,2
13	D21	FABRICACIÓN DE PAPEL Y DE PRODUCTOS DE PAPEL.	169,0	162,2	177,2	116,2	115,1	126,1	130,7	123,9	158,8

14	D22	ACTIVIDADES DE EDICIÓN E IMPRESIÓN Y DE REPRODUCCIÓN DE GRABACIONES.	127,8	124,4	133,5	237,5	205,3	410,5	162,6	155,6	178,3
15	D23	FABRICACIÓN DE COQUE, PRODUCTOS DE LA REFINACIÓN DE PETRÓLEO Y COMBUSTIBLE NUCLEAR.	105,6	97,9	118,3	113,7	110,8	151,3	112,6	109,6	136,2
16	D24	FABRICACIÓN DE SUBSTANCIAS Y PRODUCTOS QUÍMICOS.	172,0	166,0	181,6	133,5	142,3	85,6	151,6	151,6	151,7
17	D25	FABRICACIÓN DE PRODUCTOS DE CAUCHO Y DE PLÁSTICO.	173,6	174,5	171,5	190,9	189,5	214,5	186,8	186,8	187,6
18	D26	FABRICACIÓN DE OTROS PRODUCTOS MINERALES NO METÁLICOS.	175,0	151,5	245,1	202,7	203,8	192,1	195,2	191,5	218,5
19	D27	FABRICACIÓN DE METALES COMUNES.	209,8	207,7	214,7	240,4	239,9	593,2	233,6	234,5	221,0
20	D28	FABRICACIÓN DE PRODUCTOS ELABORADOS DE METAL, EXCEPTO MAQUINARIA Y EQUIPO.	123,8	117,7	143,2	125,3	128,6	44,3	125,0	126,7	106,2
21	D29	FABRICACIÓN DE MAQUINARIA Y EQUIPO N.C.P.	148,7	128,6	209,5	217,0	221,6	108,9	195,3	196,7	183,3
22	D31	FABRICACIÓN DE MAQUINARIA Y APARATOS ELÉCTRICOS N.C.P.	132,5	122,9	153,0	170,2	173,8	100,2	160,9	164,2	136,0
23	D34	FABRICACIÓN DE VEHÍCULOS AUTOMOTORES, REMOLQUES Y SEMIREMOLQUES.	183,9	206,7	126,9	127,5	127,5	128,2	140,1	141,2	127,1
24	D36	FABRICACIÓN DE MUEBLES; INDUSTRIAS MANUFACTURERAS N.C.P.	173,0	145,1	222,9	155,3	157,4	145,6	158,8	155,4	171,3
25	G	<u>COMERCIO AL POR MAYOR Y AL POR MENOR; REPARACIÓN DE VEHÍCULOS AUTOMOTORES, MOTOCICLETAS, EFECTOS PERSONALES Y ENSERES DOMÉSTICOS.</u>	295,8	311,8	270,5	106,4	136,5	64,4	295,0	311,1	269,6
26	G50	VENTA, MANTENIMIENTO Y REPARACIÓN DE VEHÍCULOS AUTOMOTORES Y MOTOCICLETAS; VENTA AL POR MENOR DE COMBUSTIBLES PARA AUTOMOTORES.	249,7	253,0	242,0				249,7	253,0	242,0
27	G51	COMERCIO AL POR MAYOR Y EN COMISIÓN, EXCEPTO EL COMERCIO DE VEHÍCULOS AUTOMOTORES Y MOTOCICLETAS.	217,2	223,2	203,4	81,6	99,3	58,2	216,1	222,4	201,6
28	G52	COMERCIO AL POR MENOR, EXCEPTO EL COMERCIO DE VEHÍCULOS AUTOMOTORES Y MOTOCICLETAS; REPARACIÓN DE EFECTOS PERSONALES Y ENSERES DOMÉSTICOS.	382,2	448,3	314,0	335,1	417,5	145,5	382,1	448,2	313,9
29	H	<u>HOTELES Y RESTAURANTES.</u>	268,5	227,8	369,7				268,5	227,8	369,7
30	H55	HOTELES Y RESTAURANTES	268,5	227,8	369,7				268,5	227,8	369,7
31	J	<u>INTERMEDIACIÓN FINANCIERA.</u>	208,1	212,8	204,2				208,1	212,8	204,2
32	J66	FINANCIACIÓN DE PLANES DE SEGUROS Y DE PENSIONES, EXCEPTO LOS PLANES DE SEGURIDAD SOCIAL DE AFILIACIÓN OBLIGATORIA.	204,0	208,3	200,2				204,0	208,3	200,2

33	J67	ACTIVIDADES AUXILIARES DE LA INTERMEDIACIÓN FINANCIERA.	248,4	272,0	236,0			248,4	272,0	236,0
34	K	ACTIVIDADES INMOBILIARIAS, EMPRESARIALES Y DE ALQUILER.	213,3	229,1	143,6			213,3	229,1	143,6
35	K72	INFORMÁTICA Y ACTIVIDADES CONEXAS.	176,0	164,9	200,3			176,0	164,9	200,3
36	K74	OTRAS ACTIVIDADES EMPRESARIALES.	213,9	230,0	142,0			213,9	230,0	142,0
37	N	ACTIVIDADES DE SERVICIOS SOCIALES Y DE SALUD.	208,0	215,2	204,2			208,0	215,2	204,2
38	N85	ACTIVIDADES DE SERVICIOS SOCIALES Y DE SALUD.	208,0	215,2	204,2			208,0	215,2	204,2
39	O	OTRAS ACTIVIDADES COMUNITARIAS SOCIALES Y PERSONALES DE TIPO SERVICIOS.	205,6	195,5	229,9			205,6	195,5	229,9
40	O92	ACTIVIDADES DE ESPARCIMIENTO Y ACTIVIDADES CULTURALES Y DEPORTIVAS	219,5	207,8	254,4			219,5	207,8	254,4
41	O93	OTRAS ACTIVIDADES DE TIPO SERVICIO.	137,9	108,0	169,0			137,9	108,0	169,0
42	Z	OTROS SERVICIOS A INDUSTRIAS MANUFACTURERAS.	237,0	228,8	333,4	66,2	64,9	202,9	194,0	334,3
43	Z11	OTROS SERVICIOS A EXTRACCIÓN DE PETRÓLEO CRUDO Y DE GAS NATURAL; ACTIVIDADES DE TIPO SERVICIO RELACIONADAS CON LA EXTRACCIÓN DE PETRÓLEO Y DE GAS, EXCEPTO LAS ACTIVIDADES DE PROSPECCIÓN.	193,2	188,1	251,5			193,2	188,1	251,5
44	Z28	OTROS SERVICIOS A FABRICACIÓN DE PRODUCTOS ELABORADOS DE METAL, EXCEPTO MAQUINARIA Y EQUIPO.	395,8	350,3	768,6	40,5	38,7	122,6	104,5	825,1
45	Z29	OTROS SERVICIOS A FABRICACIÓN DE MAQUINARIA Y EQUIPO N.C.P.	269,1	264,1	351,7	252,1	260,6	267,5	263,7	331,6
46	Z50	OTROS SERVICIOS A VENTA, MANTENIMIENTO Y REPARACIÓN DE VEHÍCULOS AUTOMOTORES Y MOTOCICLETAS; VENTA AL POR MENOR DE COMBUSTIBLES PARA AUTOMOTORES.	483,1	486,4	466,0			483,1	486,4	466,0

**CUADRO 13.- ÍNDICES DE HORAS TRABAJADAS POR LOS EMPLEADOS EN EL PAÍS POR AÑO Y MESES,
SEGÚN SECCIONES Y DIVISIONES DE ACTIVIDAD ECONÓMICA
BASE IER ENE-FEB-MAR 2003**

No de orden	CIIU3	SECCIONES Y DIVISIONES	AÑO 2012	AÑO 2013											
			PROM 2012	DIC	ENE	FEB	MAR	ABR	MAY	JUN	JUL	AGO	SEP	OCT	NOV
1		<u>ÍNDICE GENERAL</u>	212,3	223,1	229,0	212,6	215,8	227,1	226,3	219,8	228,5	230,4	226,8	234,2	235,2
2	C	<u>EXPLOTACIÓN DE MINAS Y CANTERAS.</u>	207,7	208,3	210,0	208,7	209,0	209,6	209,9	208,4	209,1	209,2	208,7	209,5	208,5
3	C11	EXTRACCIÓN DE PETRÓLEO CRUDO Y DE GAS NATURAL; ACTIVIDADES DE TIPO SERVICIO RELACIONADAS CON LA EXTRACCIÓN DE PETRÓLEO Y DE GAS, EXCEPTO LAS ACTIVIDADES DE PROSPECCIÓN.	219,6	219,8	220,3	220,5	220,4	220,4	220,2	220,2	220,6	220,7	221,0	221,0	221,0
4	C13	EXTRACCIÓN DE MINERALES METALÍFEROS.	213,9	230,6	252,5	238,1	238,6	246,1	249,9	235,8	238,4	241,0	230,4	237,1	225,6
5	C14	EXPLOTACIÓN DE OTRAS MINAS Y CANTERAS.	82,3	76,5	78,3	70,5	74,4	76,5	80,1	70,2	73,1	72,6	69,6	75,3	70,6
6	D	<u>INDUSTRIAS MANUFACTURERAS.</u>	160,7	160,2	171,2	159,8	162,7	170,6	168,6	162,3	173,9	171,6	168,3	173,3	172,9
7	D15	ELABORACIÓN DE PRODUCTOS ALIMENTICIOS Y DE BEBIDAS.	168,8	173,7	186,1	174,8	176,5	184,6	182,8	174,0	186,7	186,0	182,5	187,0	189,4
8	D16	ELABORACIÓN DE PRODUCTOS DE TABACO.	74,3	73,2	106,3	82,2	37,3	34,9	35,6	37,3	39,6	39,3	38,9	41,7	45,5
9	D17	FABRICACIÓN DE PRODUCTOS TEXTILES.	129,6	125,2	134,3	117,6	125,9	137,7	137,6	131,3	142,5	135,5	132,6	139,9	138,5
10	D18	FABRICACIÓN DE PRENDAS DE VESTIR; ADOBO Y TEÑIDO DE PIELS.	261,5	298,3	295,7	231,4	249,5	270,2	253,2	240,1	270,5	256,9	243,4	251,8	230,2
11	D19	CURTIDO Y ADOBO DE CUEROS; FABRICACIÓN DE MALETAS, BOLSOS DE MANO, ARTÍCULOS DE TALABARTERÍA, GUARNICIONERÍA Y CALZADO.	94,5	77,2	91,3	77,7	80,5	81,5	90,5	74,0	91,6	83,9	84,0	93,5	82,5
12	D20	PRODUCCIÓN DE MADERA Y FABRICACIÓN DE PRODUCTOS DE MADERA Y DE CORCHO EXCEPTO MUEBLES; FABRICACIÓN DE ARTÍCULOS DE PAJA Y DE MATERIALES TRENZABLES.	148,8	137,4	145,2	134,6	149,5	148,3	149,0	140,7	152,5	147,0	134,9	134,0	136,1
13	D21	FABRICACIÓN DE PAPEL Y DE PRODUCTOS DE PAPEL.	163,0	159,9	159,3	158,2	161,4	164,6	164,0	162,1	167,8	165,3	163,4	167,0	169,0
14	D22	ACTIVIDADES DE EDICIÓN E IMPRESIÓN Y DE REPRODUCCIÓN DE GRABACIONES.	132,2	128,8	132,6	132,3	133,4	133,7	132,9	132,2	133,1	130,2	129,7	129,5	127,8
15	D23	FABRICACIÓN DE COQUE, PRODUCTOS DE LA REFINACIÓN DE PETRÓLEO Y COMBUSTIBLE NUCLEAR.	101,9	102,1	101,9	102,8	102,7	103,5	103,3	102,8	102,6	102,6	103,9	104,9	105,6
16	D24	FABRICACIÓN DE SUBSTANCIAS Y PRODUCTOS QUÍMICOS.	163,6	145,1	165,5	149,0	154,2	164,6	162,0	158,8	174,3	172,0	168,7	177,2	172,0
17	D25	FABRICACIÓN DE PRODUCTOS DE CAUCHO Y DE PLÁSTICO.	151,9	161,0	174,0	154,9	166,4	172,1	170,1	163,9	177,5	175,9	173,6	182,5	173,6
18	D26	FABRICACIÓN DE OTROS PRODUCTOS MINERALES NO METÁLICOS.	173,0	169,7	175,7	160,9	170,8	183,2	177,7	176,7	186,5	178,7	175,2	182,1	175,0

19	D27	FABRICACIÓN DE METALES COMUNES.	188,5	168,3	201,7	192,1	198,3	209,0	206,4	198,4	215,2	210,5	208,3	214,2	209,8
20	D28	FABRICACIÓN DE PRODUCTOS ELABORADOS DE METAL, EXCEPTO MAQUINARIA Y EQUIPO.	120,6	107,6	114,4	106,4	114,7	113,6	115,1	119,4	130,7	128,6	122,7	126,9	123,8
21	D29	FABRICACIÓN DE MAQUINARIA Y EQUIPO N.C.P.	129,8	120,5	135,5	118,6	127,5	143,2	137,2	131,7	144,9	148,3	140,9	149,0	148,7
22	D31	FABRICACIÓN DE MAQUINARIA Y APARATOS ELÉCTRICOS N.C.P.	123,6	119,2	130,1	118,8	130,4	141,0	136,3	131,0	141,5	138,7	130,2	135,6	132,5
23	D34	FABRICACIÓN DE VEHÍCULOS AUTOMOTORES, REMOLQUES Y SEMIREMOLQUES.	258,3	268,1	217,0	231,7	197,0	217,6	205,0	206,8	213,7	197,2	191,9	192,8	183,9
24	D36	FABRICACIÓN DE MUEBLES; INDUSTRIAS MANUFACTURERAS N.C.P.	140,3	131,9	163,1	147,0	154,9	161,3	159,5	160,6	161,1	153,4	158,3	164,6	173,0
25	G	COMERCIO AL POR MAYOR Y AL POR MENOR; REPARACIÓN DE VEHÍCULOS AUTOMOTORES, MOTOCICLETAS, EFECTOS PERSONALES Y ENSERES DOMÉSTICOS.	259,6	284,8	282,6	258,4	264,2	277,9	279,7	269,9	279,8	284,7	280,8	292,2	295,8
26	G50	VENTA, MANTENIMIENTO Y REPARACIÓN DE VEHÍCULOS AUTOMOTORES Y MOTOCICLETAS; VENTA AL POR MENOR DE COMBUSTIBLES PARA AUTOMOTORES.	239,2	223,7	240,0	223,5	231,1	239,8	237,0	231,0	247,9	246,6	241,2	255,5	249,7
27	G51	COMERCIO AL POR MAYOR Y EN COMISIÓN, EXCEPTO EL COMERCIO DE VEHÍCULOS AUTOMOTORES Y MOTOCICLETAS.	202,8	202,4	217,7	200,3	201,7	215,3	217,5	209,2	223,1	223,9	220,6	225,4	217,2
28	G52	COMERCIO AL POR MENOR, EXCEPTO EL COMERCIO DE VEHÍCULOS AUTOMOTORES Y MOTOCICLETAS; REPARACIÓN DE EFECTOS PERSONALES Y ENSERES DOMÉSTICOS.	318,5	378,8	355,3	322,6	331,9	347,2	349,7	337,5	341,8	352,3	348,1	365,0	382,2
29	H	HOTELES Y RESTAURANTES.	242,8	253,4	258,7	243,6	246,1	262,5	256,6	251,1	256,1	258,9	253,7	266,3	268,5
30	H55	HOTELES Y RESTAURANTES	242,8	253,4	258,7	243,6	246,1	262,5	256,6	251,1	256,1	258,9	253,7	266,3	268,5
31	J	INTERMEDIACIÓN FINANCIERA.	182,1	182,6	192,2	180,6	185,0	195,7	200,7	197,4	209,5	208,1	208,7	221,6	208,1
32	J66	FINANCIACIÓN DE PLANES DE SEGUROS Y DE PENSIONES, EXCEPTO LOS PLANES DE SEGURIDAD SOCIAL DE AFILIACIÓN OBLIGATORIA.	176,5	175,8	185,7	174,2	178,6	190,3	196,4	192,8	205,6	203,6	203,6	217,8	204,0
33	J67	ACTIVIDADES AUXILIARES DE LA INTERMEDIACIÓN FINANCIERA.	236,5	248,2	256,0	243,0	246,7	247,9	242,0	243,0	247,5	251,2	258,3	257,8	248,4
34	K	ACTIVIDADES INMOBILIARIAS, EMPRESARIALES Y DE ALQUILER.	194,0	209,4	219,9	207,5	202,1	212,0	207,9	210,6	204,6	210,3	210,3	206,4	213,3
35	K72	INFORMÁTICA Y ACTIVIDADES CONEXAS.	170,7	183,5	188,5	187,6	191,8	191,0	193,5	195,1	195,1	195,1	190,1	177,6	176,0
36	K74	OTRAS ACTIVIDADES EMPRESARIALES.	194,4	209,9	220,4	207,9	202,3	212,3	208,1	210,9	204,8	210,6	210,7	206,8	213,9
37	N	ACTIVIDADES DE SERVICIOS SOCIALES Y DE SALUD.	208,8	205,2	213,5	199,6	205,5	221,1	216,1	205,8	219,4	222,2	213,2	221,0	208,0
38	N85	ACTIVIDADES DE SERVICIOS SOCIALES Y DE SALUD.	208,8	205,2	213,5	199,6	205,5	221,1	216,1	205,8	219,4	222,2	213,2	221,0	208,0
39	O	OTRAS ACTIVIDADES COMUNITARIAS SOCIALES Y PERSONALES DE TIPO SERVICIOS.	191,3	178,1	196,5	177,9	189,2	205,2	201,4	196,3	209,2	205,6	197,4	208,0	205,6
40	O92	ACTIVIDADES DE ESPARCIMIENTO Y ACTIVIDADES CULTURALES Y DEPORTIVAS	202,1	189,8	207,9	187,7	202,0	217,7	214,2	209,3	220,8	218,5	210,2	222,0	219,5

41	O93	OTRAS ACTIVIDADES DE TIPO SERVICIO.	139,3	121,4	141,6	130,5	127,1	144,6	139,2	133,3	153,2	142,8	135,6	140,3	137,9
42	Z	<u>OTROS SERVICIOS A INDUSTRIAS MANUFACTURERAS.</u>	210,0	209,0	228,0	226,3	221,2	220,8	230,4	227,0	239,0	242,0	240,0	240,9	237,0
43	Z11	OTROS SERVICIOS A EXTRACCIÓN DE PETRÓLEO CRUDO Y DE GAS NATURAL; ACTIVIDADES DE TIPO SERVICIO RELACIONADAS CON LA EXTRACCIÓN DE PETRÓLEO Y DE GAS, EXCEPTO LAS ACTIVIDADES DE PROSPECCIÓN.	179,4	169,1	180,6	182,7	176,2	171,5	180,8	180,8	189,1	192,7	189,5	193,6	193,2
44	Z28	OTROS SERVICIOS A FABRICACIÓN DE PRODUCTOS ELABORADOS DE METAL, EXCEPTO MAQUINARIA Y EQUIPO.	362,6	451,0	452,7	476,2	483,2	489,3	476,5	468,1	459,2	443,3	431,8	410,0	395,8
45	Z29	OTROS SERVICIOS A FABRICACIÓN DE MAQUINARIA Y EQUIPO N.C.P.	211,2	214,5	251,1	243,0	232,2	237,7	252,0	246,1	266,5	278,1	279,3	276,3	269,1
46	Z50	OTROS SERVICIOS A VENTA, MANTENIMIENTO Y REPARACIÓN DE VEHÍCULOS AUTOMOTORES Y MOTOCICLETAS; VENTA AL POR MENOR DE COMBUSTIBLES PARA AUTOMOTORES.	482,2	439,1	487,3	415,4	461,9	479,9	498,6	462,9	517,3	469,8	482,7	503,8	483,1

**CUADRO 14.- ÍNDICES DE HORAS TRABAJADAS POR LOS OBREROS EN EL PAÍS POR AÑO Y MESES,
SEGÚN SECCIONES Y DIVISIONES DE ACTIVIDAD ECONÓMICA
BASE IER ENE-FEB-MAR 2003**

No de orden	CIIU3	SECCIONES Y DIVISIONES	AÑO 2012												
			PROM 2012	DIC	ENE	FEB	MAR	ABR	MAY	JUN	JUL	AGO	SEP	OCT	NOV
1		<u>ÍNDICE GENERAL</u>	155,2	153,7	155,7	146,6	149,4	157,4	156,7	152,6	159,6	156,1	152,0	159,5	159,5
2	C	<u>EXPLOTACIÓN DE MINAS Y CANTERAS.</u>	218,6	218,8	230,8	225,7	220,8	226,1	223,3	208,0	224,9	228,4	223,1	239,7	229,1
3	C11	EXTRACCIÓN DE PETRÓLEO CRUDO Y DE GAS NATURAL; ACTIVIDADES DE TIPO SERVICIO RELACIONADAS CON LA EXTRACCIÓN DE PETRÓLEO Y DE GAS, EXCEPTO LAS ACTIVIDADES DE PROSPECCIÓN.	179,5	193,0	178,7	179,3	177,6	175,8	169,0	170,3	170,8	167,3	171,7	171,7	171,7
4	C13	EXTRACCIÓN DE MINERALES METALÍFEROS.	316,3	317,9	351,1	345,4	327,4	338,5	331,8	303,6	339,1	347,5	337,8	375,4	354,1
5	C14	EXPLOTACIÓN DE OTRAS MINAS Y CANTERAS.	114,5	101,8	106,0	96,9	107,7	110,5	116,6	105,5	110,2	112,5	105,3	106,4	102,1
6	D	<u>INDUSTRIAS MANUFACTURERAS.</u>	155,4	153,1	154,9	145,5	148,4	156,1	155,5	151,7	158,8	155,4	151,5	159,1	159,4
7	D15	ELABORACIÓN DE PRODUCTOS ALIMENTICIOS Y DE BEBIDAS.	155,8	159,5	153,3	145,0	145,1	154,8	151,5	150,0	155,1	151,3	147,0	155,8	160,1
8	D16	ELABORACIÓN DE PRODUCTOS DE TABACO.	66,7	112,2	124,4	68,8	109,5	95,6	87,6	94,6	100,1	94,8	94,7	108,3	167,1
9	D17	FABRICACIÓN DE PRODUCTOS TEXTILES.	116,5	102,7	114,5	104,7	110,4	118,2	118,4	115,1	122,9	119,8	118,3	122,0	119,9
10	D18	FABRICACIÓN DE PRENDAS DE VESTIR; ADOBO Y TEÑIDO DE PIELS.	98,2	92,8	93,3	86,7	93,6	105,7	103,2	101,1	107,6	105,3	104,2	109,2	104,1
11	D19	CURTIDO Y ADOBO DE CUEROS; FABRICACIÓN DE MALETAS, BOLSOS DE MANO, ARTÍCULOS DE TALABARTERÍA, GUARNICIONERÍA Y CALZADO.	228,1	234,6	278,1	236,1	247,5	250,4	281,5	241,1	275,7	242,3	233,6	269,5	224,8
12	D20	PRODUCCIÓN DE MADERA Y FABRICACIÓN DE PRODUCTOS DE MADERA Y DE CORCHO EXCEPTO MUEBLES; FABRICACIÓN DE ARTÍCULOS DE PAJA Y DE MATERIALES TRENZABLES.	119,8	107,3	117,4	106,5	113,2	114,6	115,2	111,8	120,2	117,2	112,1	113,7	113,2
13	D21	FABRICACIÓN DE PAPEL Y DE PRODUCTOS DE PAPEL.	110,4	108,4	105,8	104,3	104,9	107,8	110,3	107,3	107,4	108,9	106,4	113,8	116,2
14	D22	ACTIVIDADES DE EDICIÓN E IMPRESIÓN Y DE REPRODUCCIÓN DE GRABACIONES.	213,8	207,1	221,4	218,7	227,3	233,7	235,9	228,6	227,3	219,1	220,4	225,5	237,5
15	D23	FABRICACIÓN DE COQUE, PRODUCTOS DE LA REFINACIÓN DE PETRÓLEO Y COMBUSTIBLE NUCLEAR.	113,7	113,7	113,8	113,8	113,7	113,6	113,7	113,7	113,7	113,7	113,6	113,6	113,7
16	D24	FABRICACIÓN DE SUBSTANCIAS Y PRODUCTOS QUÍMICOS.	131,9	116,9	137,1	125,5	128,2	134,2	135,9	132,0	143,7	139,5	136,9	141,8	133,5
17	D25	FABRICACIÓN DE PRODUCTOS DE CAUCHO Y DE PLÁSTICO.	199,5	193,8	195,9	190,7	197,9	192,0	212,1	197,6	202,6	211,1	188,4	199,3	190,9

18	D26	FABRICACIÓN DE OTROS PRODUCTOS MINERALES NO METÁLICOS.	199,2	193,9	199,6	183,3	198,0	199,2	198,1	190,8	208,9	205,1	197,5	204,9	202,7
19	D27	FABRICACIÓN DE METALES COMUNES.	230,7	212,5	233,1	221,9	232,7	237,0	239,9	232,7	247,3	247,2	242,2	245,6	240,4
20	D28	FABRICACIÓN DE PRODUCTOS ELABORADOS DE METAL, EXCEPTO MAQUINARIA Y EQUIPO.	140,4	127,9	142,0	133,2	135,6	138,7	136,2	131,3	139,9	132,6	132,8	139,7	125,3
21	D29	FABRICACIÓN DE MAQUINARIA Y EQUIPO N.C.P.	179,9	170,1	177,8	158,0	173,1	200,9	195,2	180,6	198,5	196,8	202,8	214,0	217,0
22	D31	FABRICACIÓN DE MAQUINARIA Y APARATOS ELÉCTRICOS N.C.P.	168,5	173,1	174,2	174,2	188,4	194,1	196,1	185,3	194,2	185,7	177,0	183,6	170,2
23	D34	FABRICACIÓN DE VEHÍCULOS AUTOMOTORES, REMOLQUES Y SEMIREMOLQUES.	163,3	148,3	156,6	144,0	132,5	144,9	138,2	143,8	145,8	137,3	137,4	136,6	127,5
24	D36	FABRICACIÓN DE MUEBLES; INDUSTRIAS MANUFACTURERAS N.C.P.	126,2	118,3	132,7	123,4	123,9	131,8	129,2	131,4	139,1	136,2	144,9	145,6	155,3
25	G	<u>COMERCIO AL POR MAYOR Y AL POR MENOR; REPARACIÓN DE VEHÍCULOS AUTOMOTORES, MOTOCICLETAS, EFECTOS PERSONALES Y ENSERES DOMÉSTICOS.</u>	88,3	70,1	81,9	88,5	92,5	97,7	99,2	105,5	97,3	96,0	101,3	108,3	106,4
26	G51	COMERCIO AL POR MAYOR Y EN COMISIÓN, EXCEPTO EL COMERCIO DE VEHÍCULOS AUTOMOTORES Y MOTOCICLETAS.	62,8	60,9	60,4	58,9	59,1	57,1	57,2	68,8	67,9	73,6	76,1	82,6	81,6
27	G52	COMERCIO AL POR MENOR, EXCEPTO EL COMERCIO DE VEHÍCULOS AUTOMOTORES Y MOTOCICLETAS; REPARACIÓN DE EFECTOS PERSONALES Y ENSERES DOMÉSTICOS.	324,4	155,0	280,1	362,0	401,0	473,3	487,3	445,1	368,8	302,7	334,6	345,6	335,1
28	Z	<u>OTROS SERVICIOS A INDUSTRIAS MANUFACTURERAS.</u>	39,5	123,2	137,0	155,4	155,8	197,8	188,2	163,0	150,1	125,0	98,6	74,5	66,2
29	Z28	OTROS SERVICIOS A FABRICACIÓN DE PRODUCTOS ELABORADOS DE METAL, EXCEPTO MAQUINARIA Y EQUIPO.	17,6	110,2	124,8	145,9	145,2	189,5	180,3	152,1	131,8	105,1	77,7	48,3	40,5
30	Z29	OTROS SERVICIOS A FABRICACIÓN DE MAQUINARIA Y EQUIPO N.C.P.	197,9	217,3	225,2	223,8	232,0	258,2	245,0	241,5	282,4	268,6	249,3	264,1	252,1

**CUADRO 15.- ÍNDICES DE HORAS TRABAJADAS POR LOS TRABAJADORES EN EL PAÍS POR AÑO Y MESES,
SEGÚN SECCIONES Y DIVISIONES DE ACTIVIDAD ECONÓMICA
BASE IER ENE-FEB-MAR 2003**

No de Orden	CIIU3	SECCIONES Y DIVISIONES	AÑO 2012												
			PROM 2012	DIC	ENE	FEB	MAR	ABR	MAY	JUN	JUL	AGO	SEP	OCT	NOV
1		<u>ÍNDICE GENERAL</u>	186,8	192,1	196,3	183,1	186,2	196,0	195,2	189,8	197,7	197,2	193,4	200,8	201,4
2	C	<u>EXPLOTACIÓN DE MINAS Y CANTERAS.</u>	212,2	212,6	218,6	215,7	213,9	216,4	215,4	208,2	215,6	217,2	214,6	222,0	217,0
3	C11	EXTRACCIÓN DE PETRÓLEO CRUDO Y DE GAS NATURAL; ACTIVIDADES DE TIPO SERVICIO RELACIONADAS CON LA EXTRACCIÓN DE PETRÓLEO Y DE GAS, EXCEPTO LAS ACTIVIDADES DE PROSPECCIÓN.	212,7	215,2	213,1	213,3	212,9	212,7	211,3	211,6	211,9	211,4	212,4	212,4	212,4
4	C13	EXTRACCIÓN DE MINERALES METALÍFEROS.	300,8	304,7	336,2	329,2	314,0	324,6	319,4	293,4	323,9	331,4	321,6	354,5	334,7
5	C14	EXPLOTACIÓN DE OTRAS MINAS Y CANTERAS.	105,5	94,7	98,3	89,5	98,4	101,1	106,4	95,7	99,8	101,4	95,3	97,7	93,3
6	D	<u>INDUSTRIAS MANUFACTURERAS.</u>	156,9	155,1	159,5	149,5	152,4	160,2	159,2	154,7	163,1	160,0	156,3	163,2	163,3
7	D15	ELABORACIÓN DE PRODUCTOS ALIMENTICIOS Y DE BEBIDAS.	159,5	163,6	162,7	153,6	154,1	163,3	160,5	156,9	164,2	161,2	157,2	164,7	168,6
8	D16	ELABORACIÓN DE PRODUCTOS DE TABACO.	70,9	90,6	114,3	76,2	69,4	62,0	58,7	62,8	66,5	64,0	63,7	71,4	99,7
9	D17	FABRICACIÓN DE PRODUCTOS TEXTILES.	119,0	107,0	118,3	107,2	113,3	121,9	122,1	118,2	126,6	122,8	121,0	125,4	123,5
10	D18	FABRICACIÓN DE PRENDAS DE VESTIR; ADOBO Y TEÑIDO DE PIELS.	128,2	130,5	130,4	113,2	122,2	135,9	130,7	126,6	137,5	133,1	129,7	135,4	127,2
11	D19	CURTIDO Y ADOBO DE CUEROS; FABRICACIÓN DE MALETAS, BOLSOS DE MANO, ARTÍCULOS DE TALABARTERÍA, GUARNICIONERÍA Y CALZADO.	181,2	179,3	212,5	180,5	188,8	191,1	214,4	182,4	211,0	186,6	181,0	207,7	174,8
12	D20	PRODUCCIÓN DE MADERA Y FABRICACIÓN DE PRODUCTOS DE MADERA Y DE CORCHO EXCEPTO MUEBLES; FABRICACIÓN DE ARTÍCULOS DE PAJA Y DE MATERIALES TRENZABLES.	123,5	111,2	121,0	110,1	117,9	118,9	119,6	115,5	124,4	121,0	115,0	116,3	116,1
13	D21	FABRICACIÓN DE PAPEL Y DE PRODUCTOS DE PAPEL.	124,8	122,6	120,5	119,1	120,4	123,4	125,1	122,4	124,0	124,4	122,1	128,4	130,7
14	D22	ACTIVIDADES DE EDICIÓN E IMPRESIÓN Y DE REPRODUCCIÓN DE GRABACIONES.	158,0	153,6	160,7	159,6	163,1	165,4	165,5	162,7	162,9	158,4	158,5	159,9	162,6
15	D23	FABRICACIÓN DE COQUE, PRODUCTOS DE LA REFINACIÓN DE PETRÓLEO Y COMBUSTIBLE NUCLEAR.	112,1	112,1	112,1	112,3	112,2	112,2	112,3	112,2	112,2	112,2	112,3	112,4	112,6
16	D24	FABRICACIÓN DE SUBSTANCIAS Y PRODUCTOS QUÍMICOS.	146,8	130,2	150,5	136,6	140,5	148,6	148,2	144,7	158,1	154,8	151,9	158,5	151,6

17	D25	FABRICACIÓN DE PRODUCTOS DE CAUCHO Y DE PLÁSTICO.	188,4	186,1	190,8	182,3	190,5	187,3	202,2	189,7	196,7	202,9	185,0	195,3	186,8
18	D26	FABRICACIÓN DE OTROS PRODUCTOS MINERALES NO METÁLICOS.	192,1	187,3	193,1	177,2	190,6	194,9	192,6	187,0	202,8	198,0	191,4	198,7	195,2
19	D27	FABRICACIÓN DE METALES COMUNES.	221,3	202,7	226,1	215,3	225,1	230,8	232,4	225,1	240,2	239,0	234,6	238,6	233,6
20	D28	FABRICACIÓN DE PRODUCTOS ELABORADOS DE METAL, EXCEPTO MAQUINARIA Y EQUIPO.	136,2	123,6	136,1	127,5	131,1	133,4	131,7	128,7	137,9	131,8	130,7	136,9	125,0
21	D29	FABRICACIÓN DE MAQUINARIA Y EQUIPO N.C.P.	164,0	154,3	164,4	145,5	158,6	182,6	176,8	165,1	181,5	181,4	183,2	193,4	195,3
22	D31	FABRICACIÓN DE MAQUINARIA Y APARATOS ELÉCTRICOS N.C.P.	157,4	159,8	163,3	160,5	174,1	181,0	181,3	171,9	181,2	174,1	165,4	171,8	160,9
23	D34	FABRICACIÓN DE VEHÍCULOS AUTOMOTORES, REMOLQUES Y SEMIREMOLQUES.	184,5	175,0	170,1	163,6	146,9	161,2	153,1	157,8	161,0	150,7	149,5	149,1	140,1
24	D36	FABRICACIÓN DE MUEBLES; INDUSTRIAS MANUFACTURERAS N.C.P.	128,9	121,0	138,7	128,1	129,9	137,6	135,2	137,1	143,4	139,6	147,5	149,3	158,8
25	G	COMERCIO AL POR MAYOR Y AL POR MENOR; REPARACIÓN DE VEHÍCULOS AUTOMOTORES, MOTOCICLETAS, EFECTOS PERSONALES Y ENSERES DOMÉSTICOS.	258,9	283,9	281,8	257,8	263,5	277,2	279,0	269,2	279,1	284,0	280,0	291,5	295,0
26	G50	VENTA, MANTENIMIENTO Y REPARACIÓN DE VEHÍCULOS AUTOMOTORES Y MOTOCICLETAS; VENTA AL POR MENOR DE COMBUSTIBLES PARA AUTOMOTORES.	239,2	223,7	240,0	223,5	231,1	239,8	237,0	231,0	247,9	246,6	241,2	255,5	249,7
27	G51	COMERCIO AL POR MAYOR Y EN COMISIÓN, EXCEPTO EL COMERCIO DE VEHÍCULOS AUTOMOTORES Y MOTOCICLETAS.	201,7	201,2	216,4	199,1	200,5	214,0	216,2	208,0	221,8	222,6	219,4	224,2	216,1
28	G52	COMERCIO AL POR MENOR, EXCEPTO EL COMERCIO DE VEHÍCULOS AUTOMOTORES Y MOTOCICLETAS; REPARACIÓN DE EFECTOS PERSONALES Y ENSERES DOMÉSTICOS.	318,5	378,6	355,2	322,6	331,9	347,3	349,8	337,5	341,8	352,3	348,0	365,0	382,1
29	H	HOTELES Y RESTAURANTES.	242,8	253,4	258,7	243,6	246,1	262,5	256,6	251,1	256,1	258,9	253,7	266,3	268,5
30	H55	HOTELES Y RESTAURANTES	242,8	253,4	258,7	243,6	246,1	262,5	256,6	251,1	256,1	258,9	253,7	266,3	268,5
31	J	INTERMEDIACIÓN FINANCIERA.	182,1	182,6	192,2	180,6	185,0	195,7	200,7	197,4	209,5	208,1	208,7	221,6	208,1
32	J66	FINANCIACIÓN DE PLANES DE SEGUROS Y DE PENSIONES, EXCEPTO LOS PLANES DE SEGURIDAD SOCIAL DE AFILIACIÓN OBLIGATORIA.	176,5	175,8	185,7	174,2	178,6	190,3	196,4	192,8	205,6	203,6	203,6	217,8	204,0
33	J67	ACTIVIDADES AUXILIARES DE LA INTERMEDIACIÓN FINANCIERA.	236,5	248,2	256,0	243,0	246,7	247,9	242,0	243,0	247,5	251,2	258,3	257,8	248,4
34	K	ACTIVIDADES INMOBILIARIAS, EMPRESARIALES Y DE ALQUILER.	194,0	209,4	219,9	207,5	202,1	212,0	207,9	210,6	204,6	210,3	210,3	206,4	213,3
35	K72	INFORMÁTICA Y ACTIVIDADES CONEXAS.	170,7	183,5	188,5	187,6	191,8	191,0	193,5	195,1	195,1	195,1	190,1	177,6	176,0
36	K74	OTRAS ACTIVIDADES EMPRESARIALES.	194,4	209,9	220,4	207,9	202,3	212,3	208,1	210,9	204,8	210,6	210,7	206,8	213,9
37	N	ACTIVIDADES DE SERVICIOS SOCIALES Y DE SALUD.	208,8	205,2	213,5	199,6	205,5	221,1	216,1	205,8	219,4	222,2	213,2	221,0	208,0
38	N85	ACTIVIDADES DE SERVICIOS SOCIALES Y DE SALUD.	208,8	205,2	213,5	199,6	205,5	221,1	216,1	205,8	219,4	222,2	213,2	221,0	208,0

39	O	<u>OTRAS ACTIVIDADES COMUNITARIAS SOCIALES Y PERSONALES DE TIPO SERVICIOS.</u>	191,3	178,1	196,5	177,9	189,2	205,2	201,4	196,3	209,2	205,6	197,4	208,0	205,6
40	O92	ACTIVIDADES DE ESPARCIMIENTO Y ACTIVIDADES CULTURALES Y DEPORTIVAS	202,1	189,8	207,9	187,7	202,0	217,7	214,2	209,3	220,8	218,5	210,2	222,0	219,5
41	O93	OTRAS ACTIVIDADES DE TIPO SERVICIO.	139,3	121,4	141,6	130,5	127,1	144,6	139,2	133,3	153,2	142,8	135,6	140,3	137,9
42	Z	<u>OTROS SERVICIOS A INDUSTRIAS MANUFACTURERAS.</u>	175,9	191,8	209,8	212,1	208,1	216,2	221,9	214,2	221,2	218,6	211,7	207,6	202,9
43	Z11	OTROS SERVICIOS A EXTRACCIÓN DE PETRÓLEO CRUDO Y DE GAS NATURAL; ACTIVIDADES DE TIPO SERVICIO RELACIONADAS CON LA EXTRACCIÓN DE PETRÓLEO Y DE GAS, EXCEPTO LAS ACTIVIDADES DE PROSPECCIÓN.	179,4	169,1	180,6	182,7	176,2	171,5	180,8	180,8	189,1	192,7	189,5	193,6	193,2
44	Z28	OTROS SERVICIOS A FABRICACIÓN DE PRODUCTOS ELABORADOS DE METAL, EXCEPTO MAQUINARIA Y EQUIPO.	97,2	188,9	200,5	222,2	223,3	258,7	248,7	225,1	207,4	183,2	159,5	131,8	122,6
45	Z29	OTROS SERVICIOS A FABRICACIÓN DE MAQUINARIA Y EQUIPO N.C.P.	209,9	214,8	248,6	241,1	232,2	239,7	251,4	245,6	268,0	277,2	276,4	275,1	267,5
46	Z50	OTROS SERVICIOS A VENTA, MANTENIMIENTO Y REPARACIÓN DE VEHÍCULOS AUTOMOTORES Y MOTOCICLETAS; VENTA AL POR MENOR DE COMBUSTIBLES PARA AUTOMOTORES.	482,2	439,1	487,3	415,4	461,9	479,9	498,6	462,9	517,3	469,8	482,7	503,8	483,1



ÍNDICE DE CUADROS ESTADÍSTICOS

ÍNDICE DE CUADROS ESTADÍSTICOS

CUADRO No		PÁGINA No.
1	Índices de empleados, obreros y trabajadores ocupados en el país en noviembre 2013 por dominio, según secciones y divisiones de Actividad Económica.....	42
2	Índices de empleados, obreros y trabajadores ocupados en el país en noviembre 2013 por género, según secciones y divisiones de Actividad Económica.....	45
3	Índices de empleados ocupados en el país por año y meses, según secciones y divisiones de Actividad Económica	48
4	Índices de obreros ocupados en el país por año y meses, según secciones y divisiones de Actividad Económica	51
5	Índices de trabajadores ocupados en el país por año y meses, según secciones y divisiones de Actividad Económica	53
6	Índices de sueldos, salarios y remuneraciones pagados en el país en noviembre 2013 por dominio, según secciones y divisiones de Actividad Económica.....	57
7	Índices de sueldos, salarios y remuneraciones pagados en el país en noviembre 2013 por género, según secciones y divisiones de Actividad Económica.....	61
8	Índices de sueldos pagados a los empleados en el país por año y meses, según secciones y divisiones de Actividad Económica	64

9	Índices de salarios pagados a los obreros en el país por año y meses, según secciones y divisiones de Actividad Económica	67
10	Índices de remuneraciones pagadas a los trabajadores en el país por año y meses, según secciones y divisiones de Actividad Económica	69
11	Índices de horas trabajadas por los empleados, obreros y trabajadores en el país en noviembre 2013 por dominio, según secciones y divisiones de Actividad Económica.....	73
12	Índices de horas trabajadas por los empleados, obreros y trabajadores en el país en noviembre 2013 por género, según secciones y divisiones de Actividad Económica.....	76
13	Índices de horas trabajadas por los empleados en el país por año y meses, según secciones y divisiones de Actividad Económica	79
14	Índices de horas trabajadas por los obreros en el país por año y meses, según secciones y divisiones de Actividad Económica	82
15	Índices de horas trabajadas por los trabajadores en el país por año y meses, según secciones y divisiones de Actividad Económica	84



IPI

ÍNDICE DE PRODUCCIÓN INDUSTRIAL

ÍNDICE DE EMPLEO,
REMUNERACIONES Y
HORAS TRABAJADAS IER

NOVIEMBRE 2013

www.ecuadorencifras.gob.ec

Administración Central (Quito)
Juan Larrea N15-36 y José Riofrío,
Teléfonos: (02) 2544 326 - 2544 561 Fax: (02) 2509 836
Casilla postal: 135C
correo-e: inec@inec.gob.ec.