

CANTÓN LAS LAJAS



PRESENTACIÓN

El Instituto Nacional de Estadística y Censos, tiene el agrado de poner a consideración de la población del Cantón Las Lajas y de las entidades públicas y privadas de la provincia, los resultados definitivos de algunas de las variables investigadas en el VI Censo de Población y V de Vivienda, realizado el 25 de noviembre del año 2001.

MAPA DE LA PROVINCIA DE EL ORO

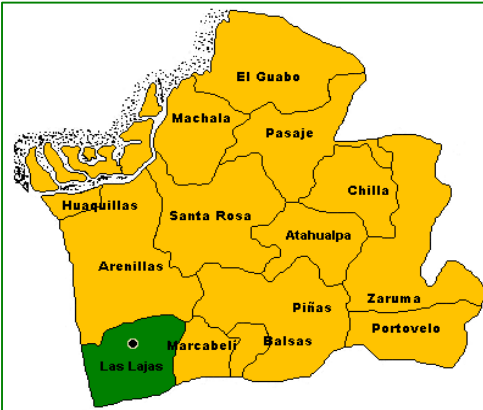

POBLACIÓN POR ÁREAS CENSOS 1990 - 2001

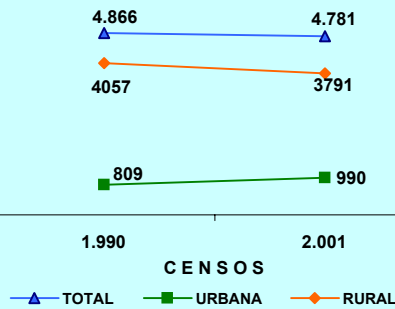

POBLACIÓN DEL CANTÓN LAS LAJAS CENSO 2001

ÁREAS	TOTAL	HOMBRES	MUJERES
TOTAL	4.781	2.519	2.262
URBANA	990	520	470
RURAL	3.791	1.999	1.792

POBLACIÓN POR SEXO

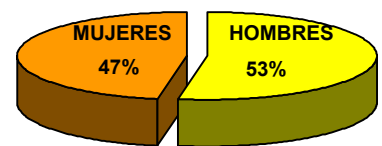

La población del Cantón LAS LAJAS, según el Censo del 2001, representa el 0,9 % del total de la Provincia del El Oro; ha crecido en el último período intercensal 1990-2001, a un ritmo del -0,2 % promedio anual. El 79,3 % de su población reside en el Área Rural; se caracteriza por ser una población joven, ya que el 43,0 % son menores de 20 años, según se puede observar en la Pirámide de Población por edades y sexo.

PIRÁMIDE DE POBLACIÓN. Censo 2001

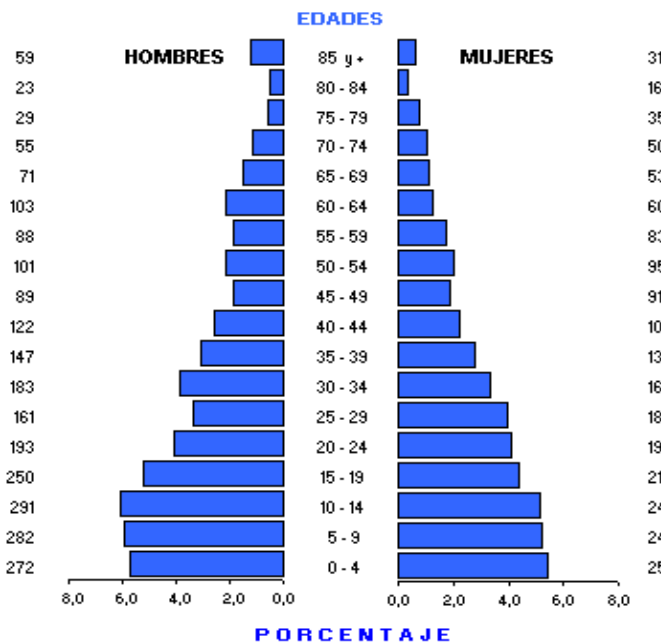

DISTRIBUCIÓN DE LA POBLACIÓN DEL CANTÓN LAS LAJAS SEGÚN PARROQUIAS

PARROQUIAS	TOTAL	HOMBRES	MUJERES
TOTAL	4.781	2.519	2.262
LA VICTORIA (URBANO)	990	520	470
ÁREA RURAL	3.791	1.999	1.792
PERIFERIA	1.518	797	721
LA LIBERTAD	795	410	385
EL PARAISO	906	487	419
SAN ISIDRO	572	305	267

CANTÓN LAS LAJAS: TASAS DE ANALFABETISMO, POR SEXO Y ÁREAS. Censo 2001

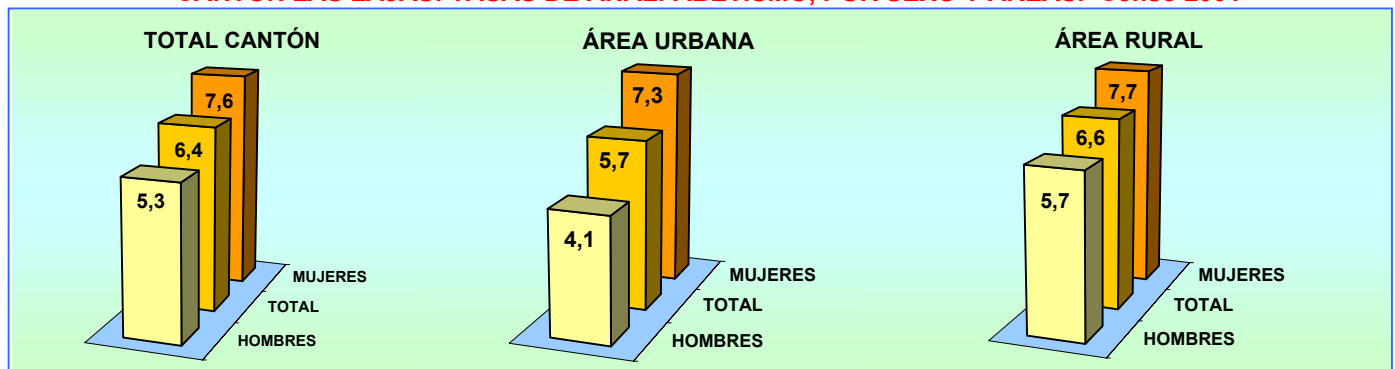

**CANTÓN LAS LAJAS: POBLACIÓN DE 5 AÑOS Y MÁS, POR SEXO Y ÁREAS,
SEGÚN NIVELES DE INSTRUCCIÓN. Censo 2001**

NIVELES DE INSTRUCCIÓN	TOTAL			HOMBRES			MUJERES		
	TOTAL	URBANO	RURAL	TOTAL	URBANO	RURAL	TOTAL	URBANO	RURAL
TOTAL	4.250	912	3.338	2.247	475	1.772	2.003	437	1.566
NINGUNO	269	46	223	117	18	99	152	28	124
CENTRO ALFAB.	28	5	23	21	3	18	7	2	5
PRIMARIO	2.655	415	2.240	1.457	238	1.219	1.198	177	1.021
SECUNDARIO	855	282	573	417	137	280	438	145	293
POST BACHILLERATO	18	4	14	4	2	2	14	2	12
SUPERIOR	121	65	56	59	27	32	62	38	24
POSTGRADO	2	0	2	1	0	1	1	0	1
NO DECLARADO	302	95	207	171	50	121	131	45	86

El promedio de años aprobados por la población de 10 años y más (escolaridad media) para el Cantón Las Lajas es de 5,7 años, para la población del área urbana es de 7,0 años y para el área rural 5,3 años. Para hombres 5,6 y para mujeres 5,8 años

PORCENTAJE DE POBLACIÓN, SEGÚN NIVELES DE INSTRUCCIÓN

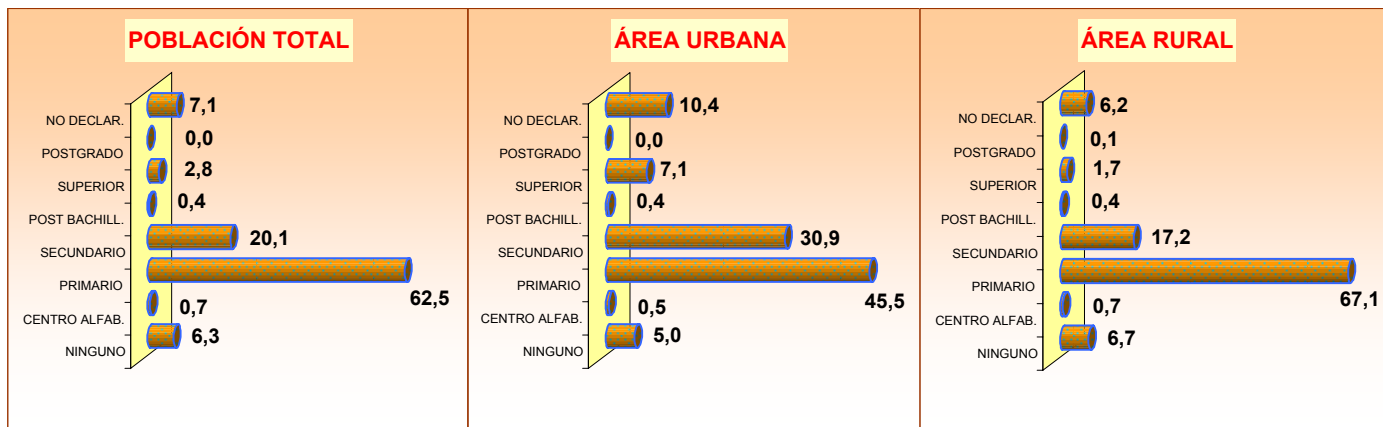

POBLACIÓN DE 5 AÑOS Y MÁS, ACTIVA E INACTIVA, SEGÚN SEXO Y ÁREAS

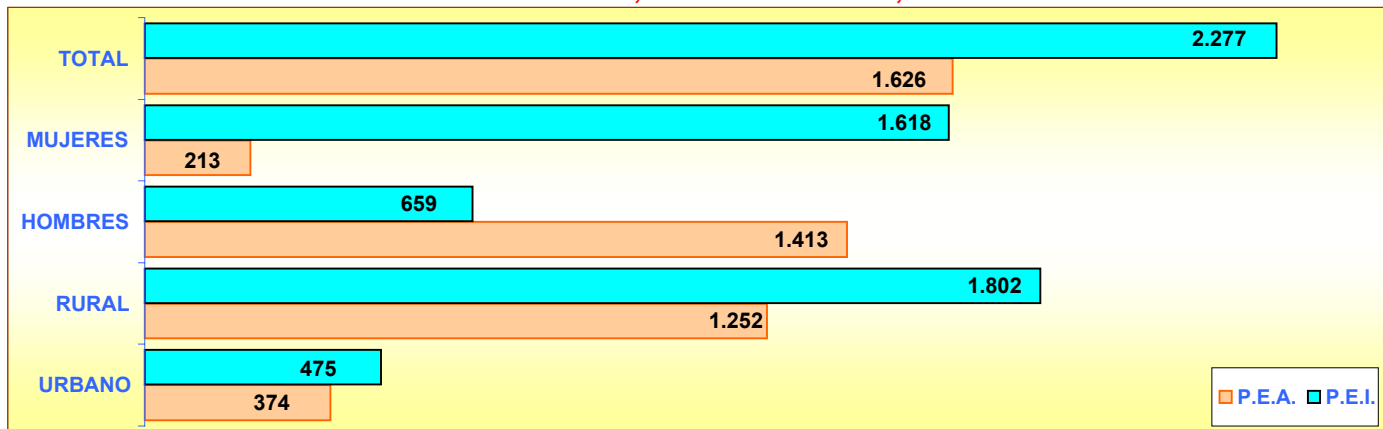

POBLACIÓN DE 5 AÑOS Y MÁS, OCUPADA POR GRUPOS DE EDAD

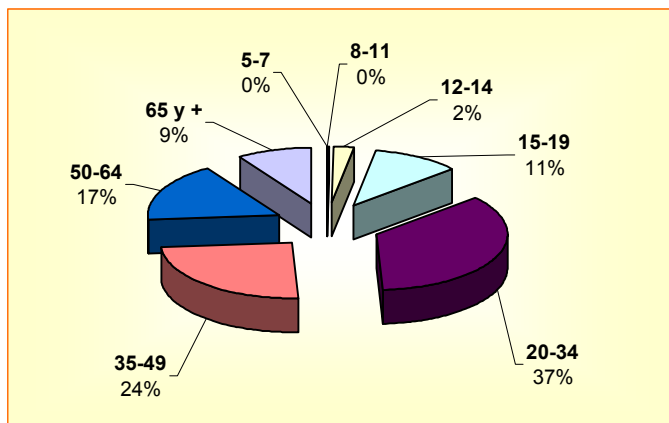

POBLACIÓN DE 5 AÑOS Y MÁS, OCUPADA POR SEXO Y GRUPOS DE EDAD

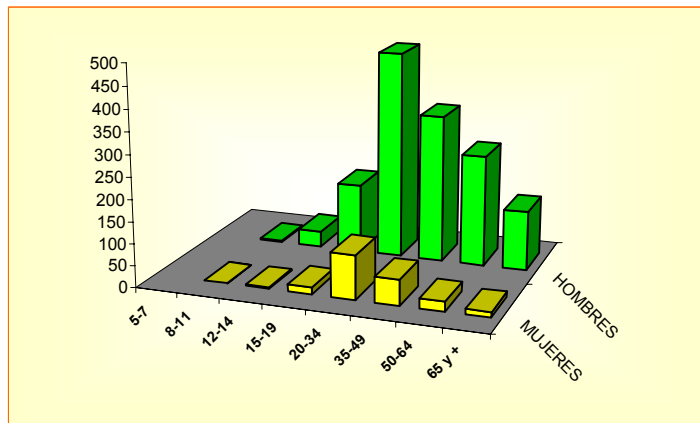

CANTÓN LAS LAJAS

POBLACIÓN ECONÓMICAMENTE ACTIVA DE 5 AÑOS Y MÁS, POR SEXO SEGÚN GRUPOS OCUPACIONALES

GRUPOS DE OCUPACIÓN	TOTAL	HOMBRES	MUJERES
TOTAL	1.626	1.413	213
MIEMBROS, PROFESIONALES			
TÉCNICOS	70	38	32
EMPLEADOS DE OFICINA	35	11	24
TRAB. DE LOS SERVICIOS	81	44	37
AGRICULTORES	455	440	15
OPERARIOS Y OPERADORES			
DE MAQUINARIAS	160	149	11
TRAB. NO CALIFICADOS	690	625	65
OTROS	135	106	29

SEGÚN RAMAS DE ACTIVIDAD

RAMAS DE ACTIVIDAD	TOTAL	HOMBRES	MUJERES
TOTAL	1.626	1.413	213
AGRICULTURA, GANADERÍA			
CAZA, PESCA, SILVICULTURA	1.059	1.026	33
MANUFACTURA	33	27	6
CONSTRUCCIÓN	70	69	1
COMERCIO	93	64	29
ENSEÑANZA	42	13	29
OTRAS ACTIVIDADES	329	214	115

POBLACIÓN ECONÓMICAMENTE ACTIVA DE 5 AÑOS Y MÁS, POR SEXO SEGÚN CATEGORÍA DE OCUPACIÓN

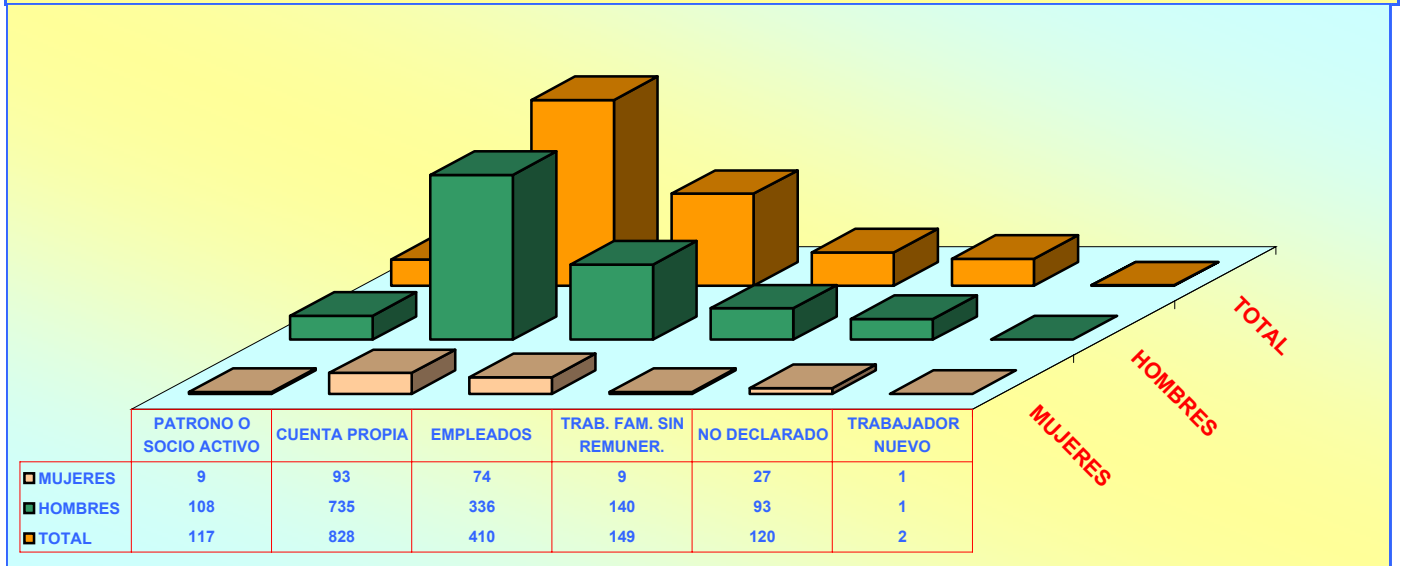

POBLACIÓN DE 12 AÑOS Y MÁS POR ESTADO CIVIL O CONYUGAL, SEGÚN SEXO

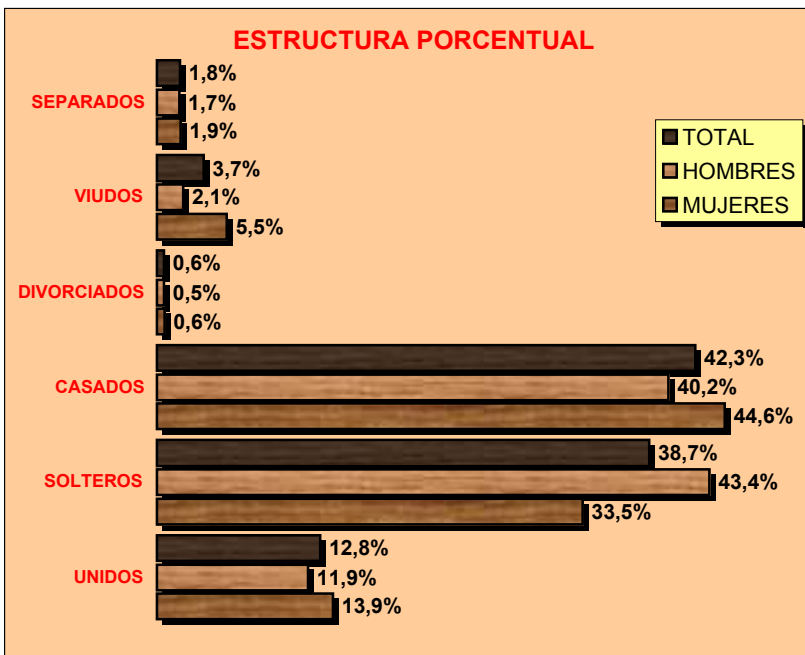

VALORES ABSOLUTOS

ESTADO CIVIL	TOTAL	HOMBRES	MUJERES
TOTAL	3.505	1.838	1.667
UNIDOS	449	218	231
SOLTEROS	1.356	798	558
CASADOS	1.483	739	744
DIVORCIADOS	20	10	10
VIUDOS	129	38	91
SEPARADOS	63	32	31
NO DECLARADO	5	3	2

CENSO DE VIVIENDA

CANTÓN LAS LAJAS							
TOTAL DE VIVIENDAS, OCUPADAS CON PERSONAS PRESENTES, PROMEDIO DE OCUPANTES POR VIVIENDA Y DENSIDAD POBLACIONAL SEGÚN EL CENSO DEL 2001							
ÁREAS	TOTAL DE VIVIENDAS	VIVIENDAS PARTICULARES OCUPADAS CON PERSONAS PRESENTES			POBLACIÓN TOTAL	EXTENSIÓN Km ²	DENSIDAD Hab / Km ²
		NÚMERO	OCUPANTES	PROMEDIO			
TOTAL CANTÓN	1.439	1.075	4.734	4,4	4.781	297,2	16,1
ÁREA URBANA	283	227	965	4,3	990		
ÁREA RURAL	1.156	848	3.769	4,4	3.791		

VIVIENDAS PARTICULARES OCUPADAS, POR TIPO DE VIVIENDA, SEGÚN PARROQUIAS									
PARROQUIAS	TOTAL VIVIENDAS	TIPO DE VIVIENDA							
		CASA O VILLA	DEPARTAMENTO	CUARTOS EN INQUIL.	MEDIA-GUA	RANCHO	COVACHA	CHOZA	OTRO
TOTAL CANTÓN	1.075	992	11	10	23	11	12	14	2
LA VICTORIA (URB.)	227	209	3	9	2	-	1	2	1
PERIFERIA	347	325	1	-	11	3	3	3	1
LA LIBERTAD	177	173	-	1	1	1	1	-	-
EL PARAISO	205	177	6	-	7	7	2	6	-
SAN ISIDRO	119	108	1	-	2	-	5	3	-

VIVIENDAS PARTICULARES OCUPADAS, SEGÚN SERVICIOS QUE DISPONE Y TIPO DE TENENCIA DE LA VIVIENDA

ABASTECIMIENTO DE AGUA			
TOTAL	1.075	100,0	
RED PÚBLICA	445	41,4	
POZO	122	11,3	
RÍO O VERTIENTE	500	46,5	
CARRO REPARTIDOR	1	0,1	
OTRO	7	0,7	

PRINCIPAL COMBUSTIBLE PARA COCINAR			
TOTAL	1.075	100,0	
GAS	846	78,7	
ELECTRICIDAD	3	0,3	
GASOLINA	5	0,5	
KÉREX O DIESEL	8	0,7	
LEÑA O CARBÓN	210	19,5	
OTRO	0	0,0	
NO COCINA	3	0,3	

ELIMINACIÓN DE AGUAS SERVIDAS			
TOTAL	1.075	100,0	
RED PÚBL. DE ALCANTARILLADO	223	20,7	
POZO CIEGO	217	20,2	
POZO SÉPTICO	279	26,0	
OTRA FORMA	356	33,1	

TIPO DE TENENCIA			
TOTAL	1.075	100,0	
PROPIA	910	84,7	
ARRENDADA	82	7,6	
EN ANTICRESIS	2	0,2	
GRATUITA	61	5,7	
POR SERVICIOS	18	1,7	
OTRO	2	0,2	

SERVICIO ELÉCTRICO			
TOTAL	1.075	100,0	
SI DISPONE	966	89,9	
NO DISPONE	109	10,1	

SERVICIO TELEFÓNICO			
TOTAL	1.075	100,0	
SI DISPONE	109	10,1	
NO DISPONE	966	89,9	