

Cantón MARCABELÍ



PRESENTACIÓN

El Instituto Nacional de Estadística y Censos, tiene el agrado de poner a consideración de la población del Cantón Marcabelí y de las entidades públicas y privadas de la provincia, los resultados definitivos de algunas de las variables investigadas en el VI Censo de Población y V de Vivienda, realizado el 25 de noviembre del año 2001.

MAPA DE LA PROVINCIA DE EL ORO



POBLACIÓN POR ÁREAS CENSOS 1990 - 2001

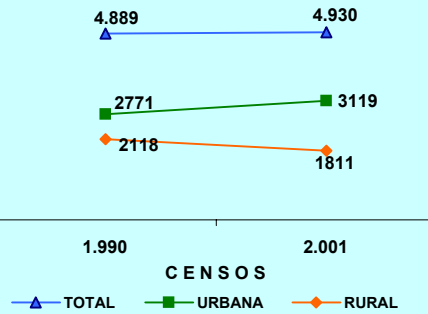

POBLACIÓN DEL CANTÓN MARCABELÍ CENSO 2001

ÁREAS	TOTAL	HOMBRES	MUJERES
TOTAL	4.930	2.501	2.429
URBANA	3.119	1.521	1.598
RURAL	1.811	980	831

POBLACIÓN POR SEXO

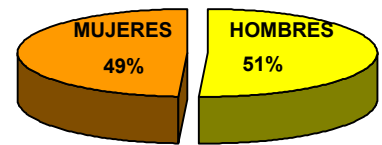

La población del Cantón MARCABELÍ, según el Censo del 2001, representa el 0,9 % del total de la Provincia del El Oro; ha crecido en el último período intercensal 1990-2001, a un ritmo del 0,1 % promedio anual. El 36,7 % de su población reside en el Área Rural; se caracteriza por ser una población joven, ya que el 48,8 % son menores de 20 años, según se puede observar en la Pirámide de Población por edades y sexo.

PIRÁMIDE DE POBLACIÓN. Censo 2001

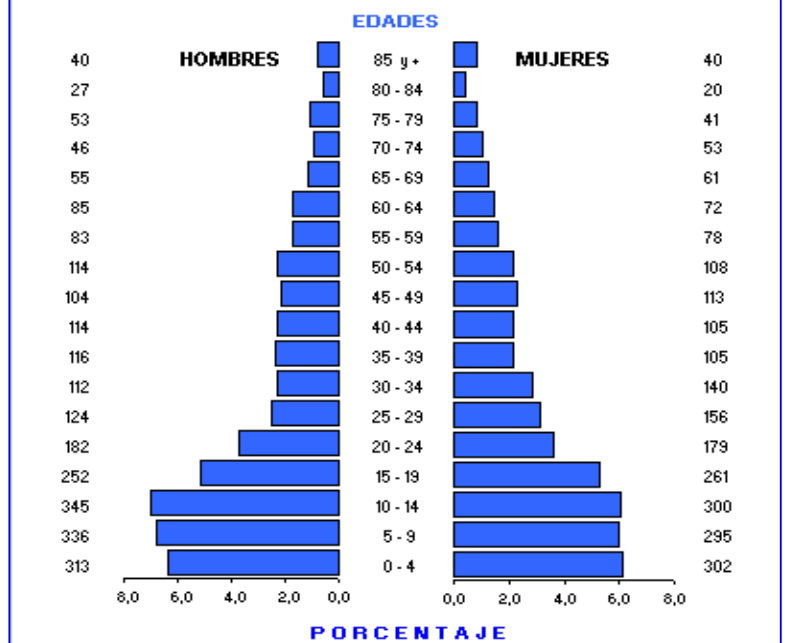

DISTRIBUCIÓN DE LA POBLACIÓN DEL CANTÓN MARCABELÍ, SEGÚN PARROQUIAS

PARROQUIAS	TOTAL	HOMBRES	MUJERES
TOTAL	4.930	2.501	2.429
MARCABELÍ (URBANO)	3.119	1.521	1.598
ÁREA RURAL	1.811	980	831
PERIFERIA	1.501	811	690
EL INGENIO	310	169	141

CANTÓN MARCABELÍ: TASAS DE ANALFABETISMO, POR SEXO Y ÁREAS. Censo 2001

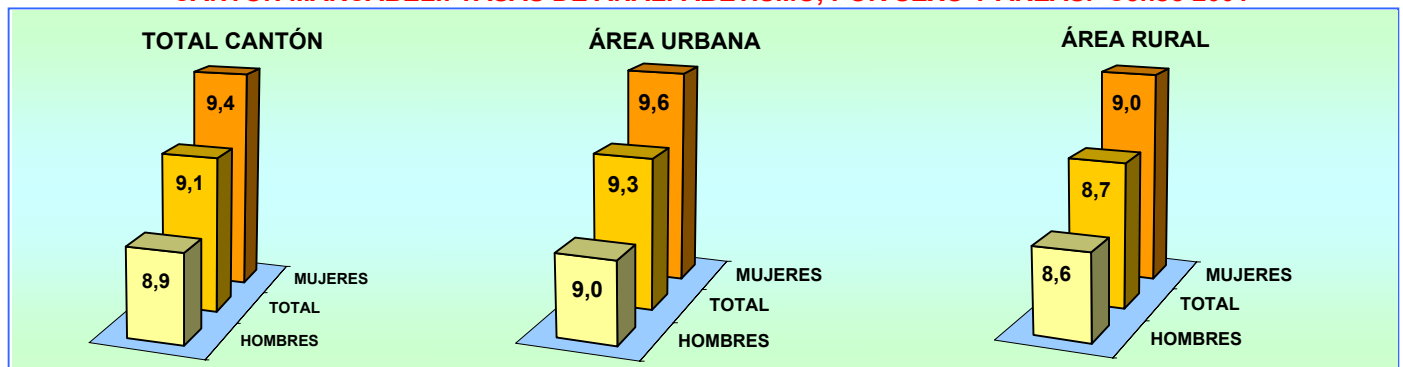

**CANTÓN MARCABELÍ: POBLACIÓN DE 5 AÑOS Y MÁS, POR SEXO Y ÁREAS,
SEGÚN NIVELES DE INSTRUCCIÓN. Censo 2001**

NIVELES DE INSTRUCCIÓN	TOTAL			HOMBRES			MUJERES		
	TOTAL	URBANO	RURAL	TOTAL	URBANO	RURAL	TOTAL	URBANO	RURAL
TOTAL	4.315	2.732	1.583	2.188	1.340	848	2.127	1.392	735
NINGUNO	342	198	144	182	103	79	160	95	65
CENTRO ALFAB.	39	29	10	14	10	4	25	19	6
PRIMARIO	2.642	1.555	1.087	1.413	809	604	1.229	746	483
SECUNDARIO	833	578	255	373	256	117	460	322	138
POST BACHILLERATO	19	17	2	5	4	1	14	13	1
SUPERIOR	128	124	4	60	57	3	68	67	1
POSTGRADO	2	2	0	1	1	0	1	1	0
NO DECLARADO	310	229	81	140	100	40	170	129	41

El promedio de años aprobados por la población de 10 años y más (escolaridad media) para el Cantón Marcabelí es de 5,2 años, para la población del área urbana es de 5,5 años y para el área rural 4,7 años. Para hombres 5,0 y para mujeres 5,4 años

PORCENTAJE DE POBLACIÓN, SEGÚN NIVELES DE INSTRUCCIÓN

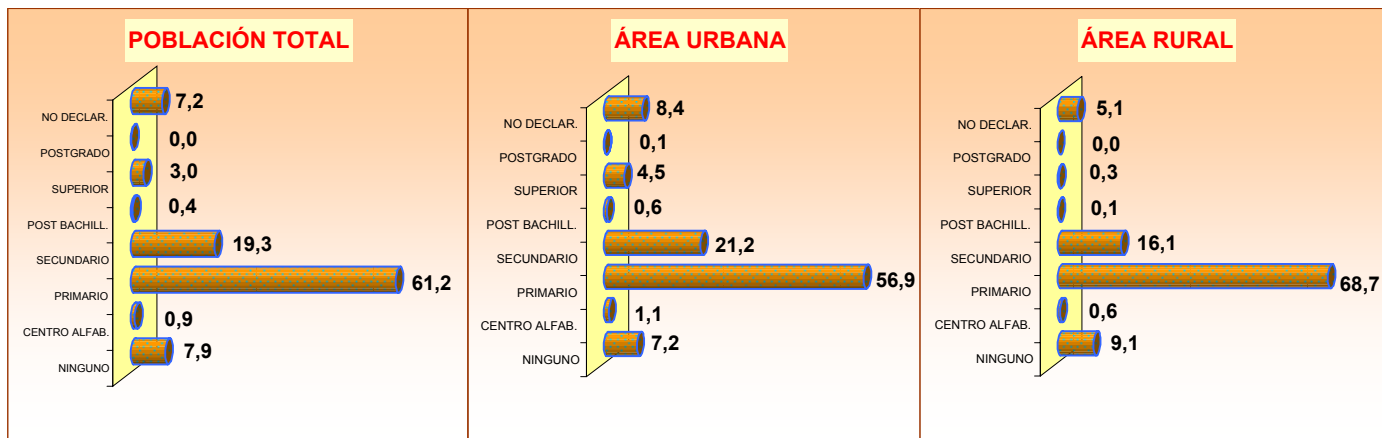

POBLACIÓN DE 5 AÑOS Y MÁS, ACTIVA E INACTIVA, SEGÚN SEXO Y ÁREAS

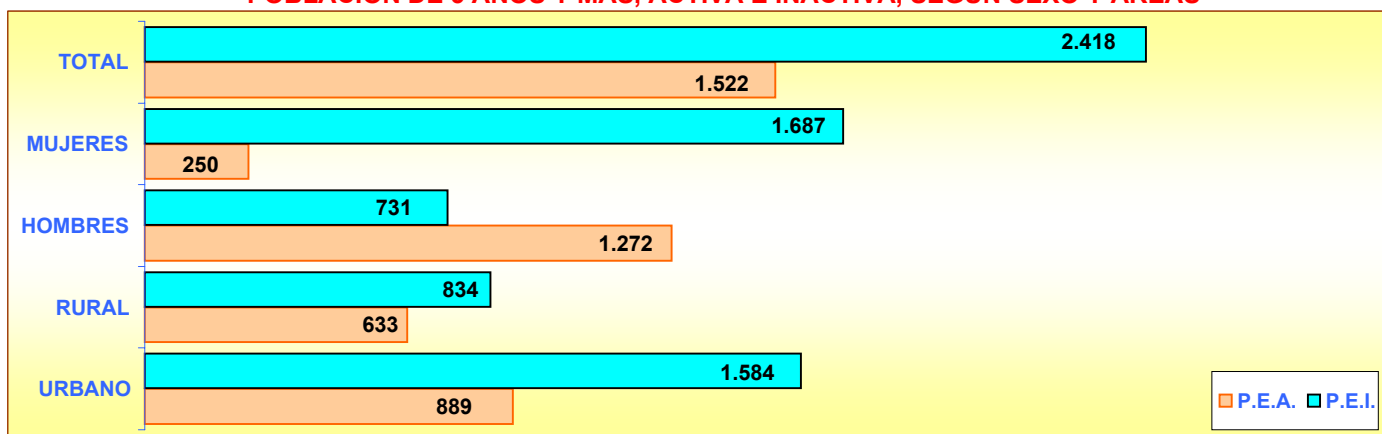

POBLACIÓN DE 5 AÑOS Y MÁS, OCUPADA POR GRUPOS DE EDAD

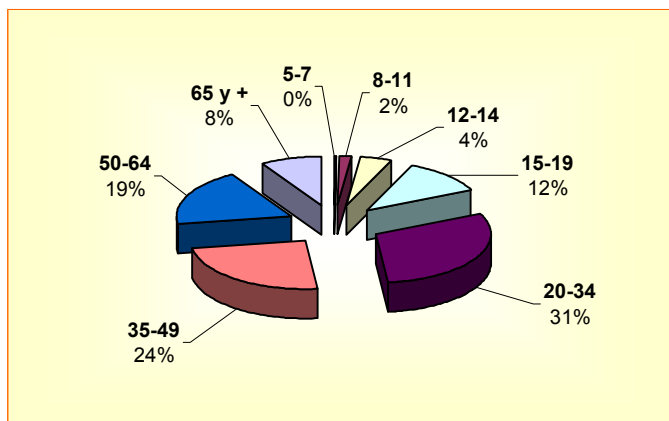

POBLACIÓN DE 5 AÑOS Y MÁS, OCUPADA POR SEXO Y GRUPOS DE EDAD

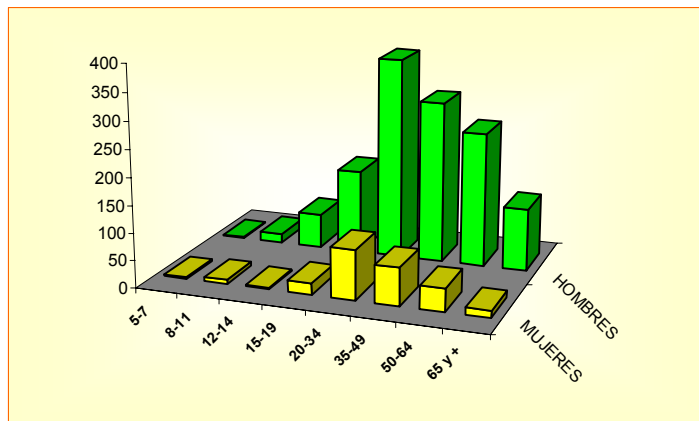

CANTÓN MARCABELÍ

POBLACIÓN ECONÓMICAMENTE ACTIVA DE 5 AÑOS Y MÁS, POR SEXO

SEGÚN GRUPOS OCUPACIONALES

GRUPOS DE OCUPACIÓN	TOTAL	HOMBRES	MUJERES
TOTAL	1.522	1.272	250
MIEMBROS, PROFESIONALES			
TÉCNICOS	83	38	45
EMPLEADOS DE OFICINA	25	15	10
TRAB. DE LOS SERVICIOS	79	43	36
AGRICULTORES	380	354	26
OPERARIOS Y OPERADORES			
DE MAQUINARIAS	203	185	18
TRAB. NO CALIFICADOS	628	540	88
OTROS	124	97	27

SEGÚN RAMAS DE ACTIVIDAD

RAMAS DE ACTIVIDAD	TOTAL	HOMBRES	MUJERES
TOTAL	1.522	1.272	250
AGRICULTURA, GANADERÍA			
CAZA, PESCA, SILVICULTURA	904	848	56
MANUFACTURA	57	47	10
CONSTRUCCIÓN	77	76	1
COMERCIO	92	68	24
ENSEÑANZA	81	34	47
OTRAS ACTIVIDADES	311	199	112

POBLACIÓN ECONÓMICAMENTE ACTIVA DE 5 AÑOS Y MÁS, POR SEXO

SEGÚN CATEGORÍA DE OCUPACIÓN

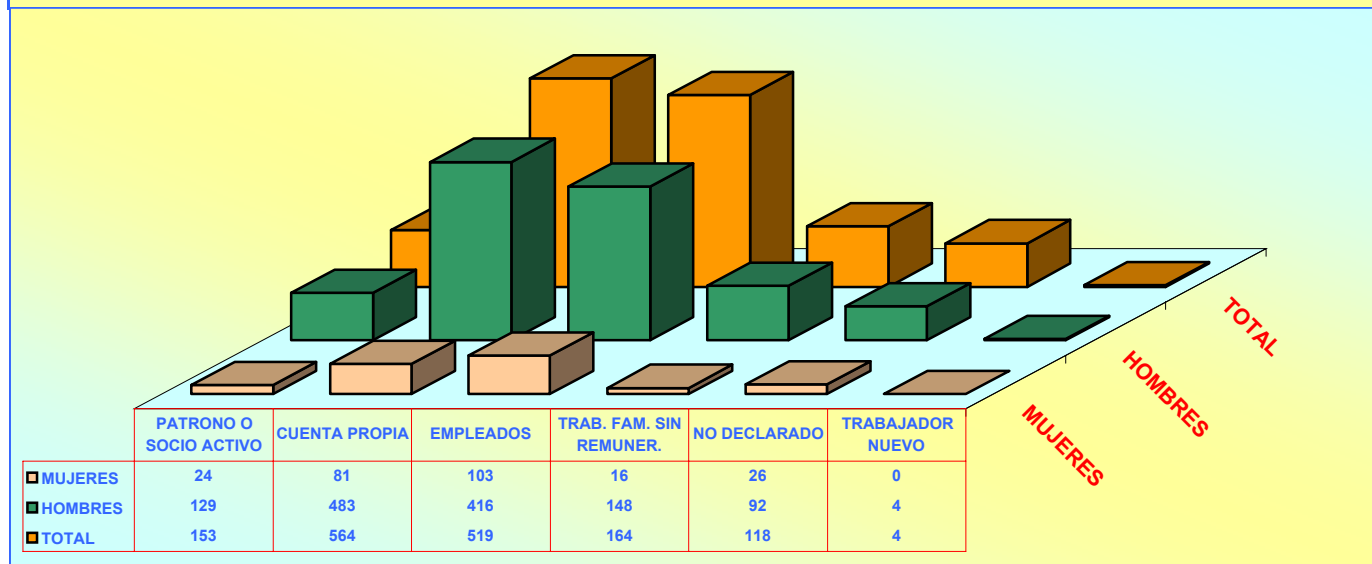

POBLACIÓN DE 12 AÑOS Y MÁS POR ESTADO CIVIL O CONYUGAL, SEGÚN SEXO

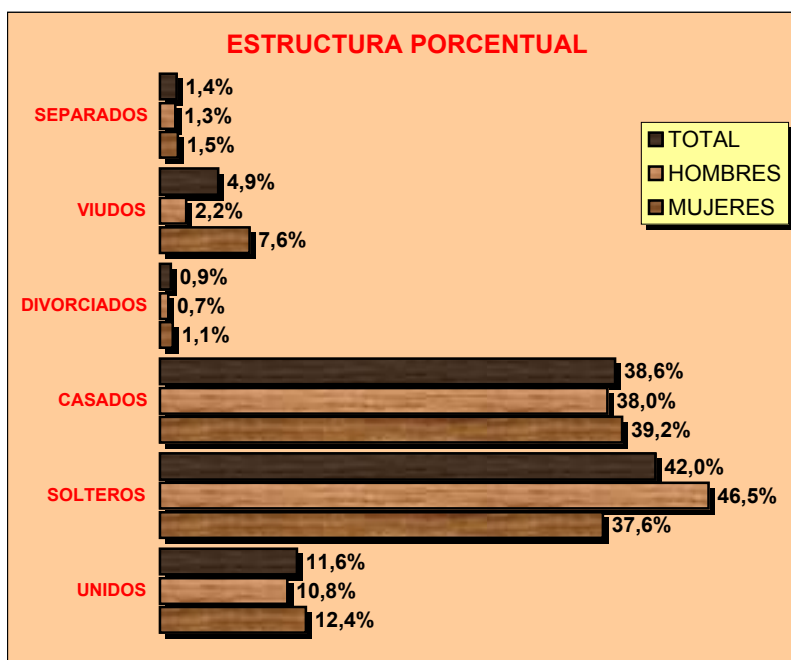

VALORES ABSOLUTOS

ESTADO CIVIL	TOTAL	HOMBRES	MUJERES
TOTAL	3.424	1.704	1.720
UNIDOS	397	184	213
SOLTEROS	1.439	793	646
CASADOS	1.321	647	674
DIVORCIADOS	31	12	19
VIUDOS	169	38	131
SEPARADOS	48	22	26
NO DECLARADO	19	8	11

CENSO DE VIVIENDA

CANTÓN MARCABELÍ							
TOTAL DE VIVIENDAS, OCUPADAS CON PERSONAS PRESENTES, PROMEDIO DE OCUPANTES POR VIVIENDA Y DENSIDAD POBLACIONAL SEGÚN EL CENSO DEL 2001							
ÁREAS	TOTAL DE VIVIENDAS	VIVIENDAS PARTICULARES OCUPADAS CON PERSONAS PRESENTES			POBLACIÓN TOTAL	EXTENSIÓN Km ²	DENSIDAD Hab / Km ²
		NÚMERO	OCUPANTES	PROMEDIO			
TOTAL CANTÓN	1.543	1.082	4.922	4,5	4.930	147,3	33,5
ÁREA URBANA	872	685	3.111	4,5	3.119		
ÁREA RURAL	671	397	1.811	4,6	1.811		

VIVIENDAS PARTICULARES OCUPADAS, POR TIPO DE VIVIENDA, SEGÚN PARROQUIAS									
PARROQUIAS	TOTAL VIVIENDAS	TIPO DE VIVIENDA							
		CASA O VILLA	DEPARTAMENTO	CUARTOS EN INQUIL.	MEDIA-GUA	RANCHO	COVACHA	CHOZA	OTRO
TOTAL CANTÓN	1.082	929	11	35	53	29	12	9	4
MARCABELÍ (URB.)	685	614	11	30	15	6	3	4	2
PERIFERIA	325	251	-	5	31	23	9	5	1
EL INGENIO	72	64	-	-	7	-	-	-	1

VIVIENDAS PARTICULARES OCUPADAS, SEGÚN SERVICIOS QUE DISPONE Y TIPO DE TENENCIA DE LA VIVIENDA

ABASTECIMIENTO DE AGUA			
TOTAL	1.082	100,0	
RED PÚBLICA	844	78,0	
POZO	11	1,0	
RÍO O VERTIENTE	216	20,0	
CARRO REPARTIDOR	3	0,3	
OTRO	8	0,7	

PRINCIPAL COMBUSTIBLE PARA COCINAR			
TOTAL	1.082	100,0	
GAS	928	85,8	
ELECTRICIDAD	2	0,2	
GASOLINA	0	0,0	
KÉREX O DIESEL	3	0,3	
LEÑA O CARBÓN	142	13,1	
OTRO	0	0,0	
NO COCINA	7	0,6	

ELIMINACIÓN DE AGUAS SERVIDAS			
TOTAL	1.082	100,0	
RED PÚBL. DE ALCANTARILLADO	633	58,5	
POZO CIEGO	143	13,2	
POZO SÉPTICO	72	6,7	
OTRA FORMA	234	21,6	

TIPO DE TENENCIA			
TOTAL	1.082	100,0	
PROPIA	792	73,2	
ARRENDADA	202	18,7	
EN ANTICRESIS	2	0,2	
GRATUITA	68	6,3	
POR SERVICIOS	12	1,1	
OTRO	6	0,6	

SERVICIO ELÉCTRICO			
TOTAL	1.082	100,0	
SI DISPONE	1.004	92,8	
NO DISPONE	78	7,2	

SERVICIO TELEFÓNICO			
TOTAL	1.082	100,0	
SI DISPONE	210	19,4	
NO DISPONE	872	80,6	