

CANTÓN BALZAR



PRESENTACIÓN

El Instituto Nacional de Estadística y Censos, tiene el agrado de poner a consideración de la población del Cantón Balzar y de las entidades públicas y privadas de la provincia, los resultados definitivos de algunas de las variables investigadas en el VI Censo de Población y V de Vivienda, realizado el 25 de noviembre del año 2001.

MAPA DE LA PROVINCIA DEL GUAYAS



POBLACIÓN POR ÁREAS
CENSOS 1990 - 2001

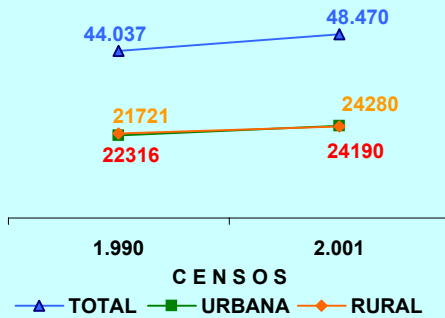

POBLACIÓN DEL CANTÓN BALZAR.
CENSO 2001

| ÁREAS | TOTAL | HOMBRES | MUJERES |
|--------|--------|---------|---------|
| TOTAL | 48.470 | 25.362 | 23.108 |
| URBANA | 24.280 | 12.277 | 12.003 |
| RURAL | 24.190 | 13.085 | 11.105 |

POBLACIÓN POR SEXO

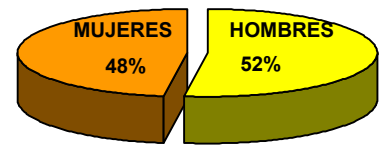

La población del Cantón BALZAR, según el Censo del 2001, representa el 1,5 % del total de la Provincia del Guayas; ha crecido en el último periodo intercensal 1990-2001, a un ritmo del 0,9 % promedio anual. El 49,9 % de su población reside en el Área Rural; se caracteriza por ser una población joven, ya que el 45,5 % son menores de 20 años, según se puede observar en la Pirámide de Población por edades y sexo.

PIRÁMIDE DE POBLACIÓN. Censo 2001

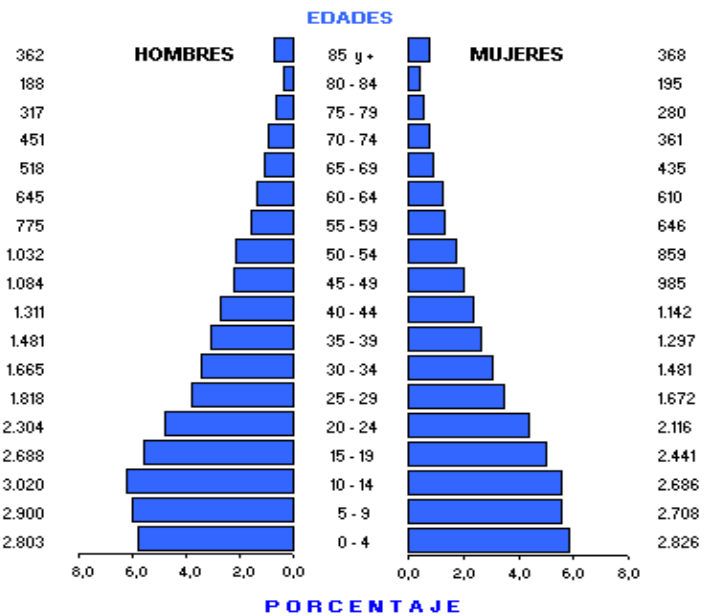

DISTRIBUCIÓN DE LA POBLACIÓN DEL CANTÓN BALZAR, SEGÚN PARROQUIAS

| PARROQUIAS | TOTAL | HOMBRES | MUJERES |
|-----------------|---------------|---------------|---------------|
| TOTAL | 48.470 | 25.362 | 23.108 |
| BALZAR (URBANO) | 24.280 | 12.277 | 12.003 |
| ÁREA RURAL | 24.190 | 13.085 | 11.105 |
| PERIFERIA | 24.190 | 13.085 | 11.105 |

CANTÓN BALZAR: TASAS DE ANALFABETISMO, POR SEXO Y ÁREAS. Censo 2001

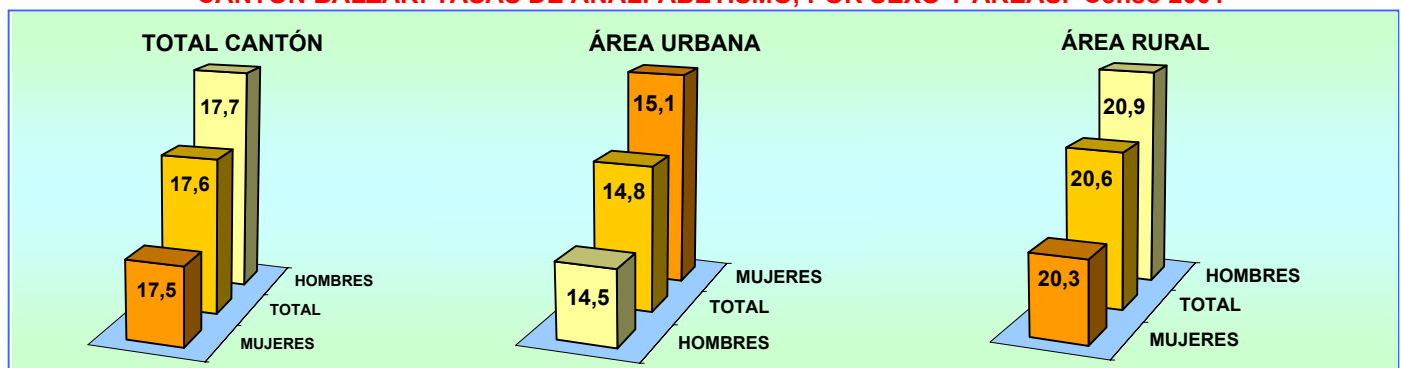

**CANTÓN BALZAR: POBLACIÓN DE 5 AÑOS Y MÁS, POR SEXO Y ÁREAS,
SEGÚN NIVELES DE INSTRUCCIÓN. Censo 2001**

| NIVELES DE INSTRUCCIÓN | TOTAL | | | HOMBRES | | | MUJERES | | |
|------------------------|---------------|---------------|---------------|---------------|---------------|---------------|---------------|---------------|--------------|
| | TOTAL | URBANO | RURAL | TOTAL | URBANO | RURAL | TOTAL | URBANO | RURAL |
| TOTAL | 42.841 | 21.816 | 21.025 | 22.559 | 11.049 | 11.510 | 20.282 | 10.767 | 9.515 |
| NINGUNO | 6.292 | 2.638 | 3.654 | 3.361 | 1.329 | 2.032 | 2.931 | 1.309 | 1.622 |
| CENTRO ALFAB. | 226 | 110 | 116 | 121 | 58 | 63 | 105 | 52 | 53 |
| PRIMARIO | 24.043 | 11.114 | 12.929 | 12.913 | 5.814 | 7.099 | 11.130 | 5.300 | 5.830 |
| SECUNDARIO | 7.566 | 5.384 | 2.182 | 3.715 | 2.590 | 1.125 | 3.851 | 2.794 | 1.057 |
| POST BACHILLERATO | 91 | 75 | 16 | 42 | 35 | 7 | 49 | 40 | 9 |
| SUPERIOR | 904 | 755 | 149 | 444 | 368 | 76 | 460 | 387 | 73 |
| POSTGRADO | 5 | 4 | 1 | 3 | 2 | 1 | 2 | 2 | 0 |
| NO DECLARADO | 3.714 | 1.736 | 1.978 | 1.960 | 853 | 1.107 | 1.754 | 883 | 871 |

El promedio de años aprobados por la población de 10 años y más (escolaridad media) para el Cantón Balzar es de 4,8 años, para la población del área urbana es de 5,5 años y para el área rural 4,0 años. Para hombres 4,7 y para mujeres 4,9 años

PORCENTAJE DE POBLACIÓN, SEGÚN NIVELES DE INSTRUCCIÓN

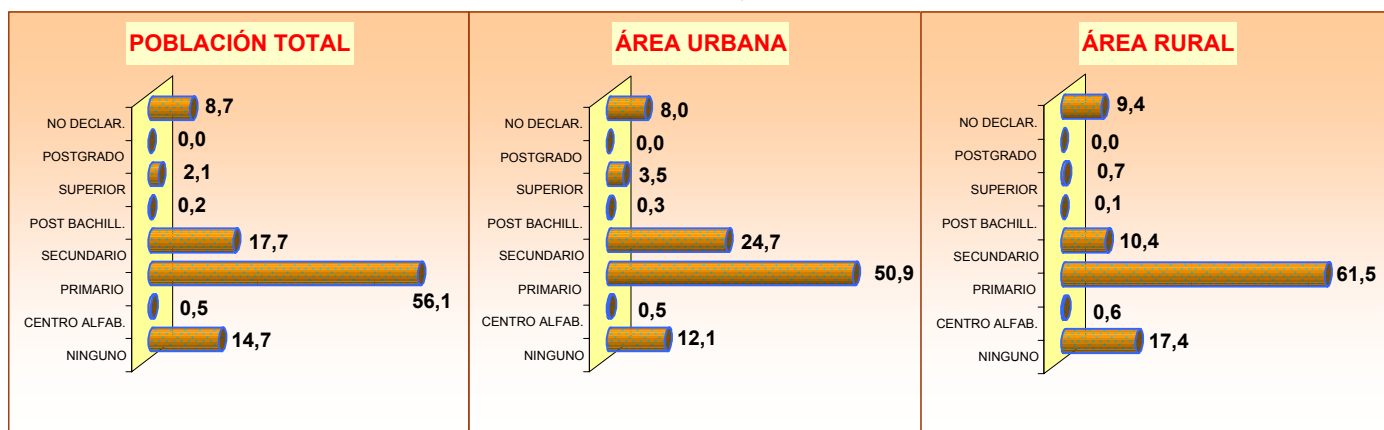

POBLACIÓN DE 5 AÑOS Y MÁS, ACTIVA E INACTIVA, SEGÚN SEXO Y ÁREAS

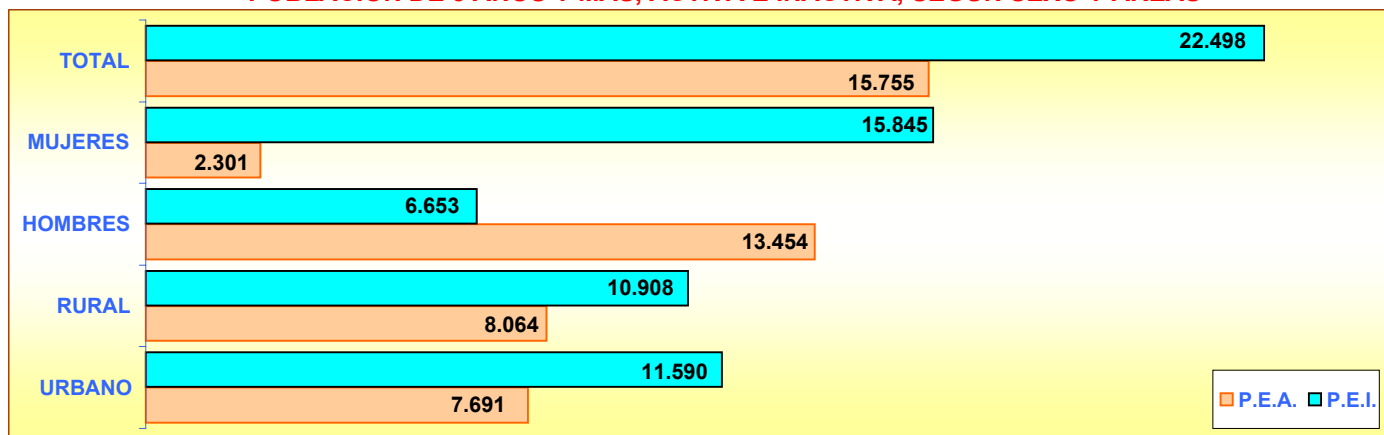

POBLACIÓN DE 5 AÑOS Y MÁS, OCUPADA POR GRUPOS DE EDAD

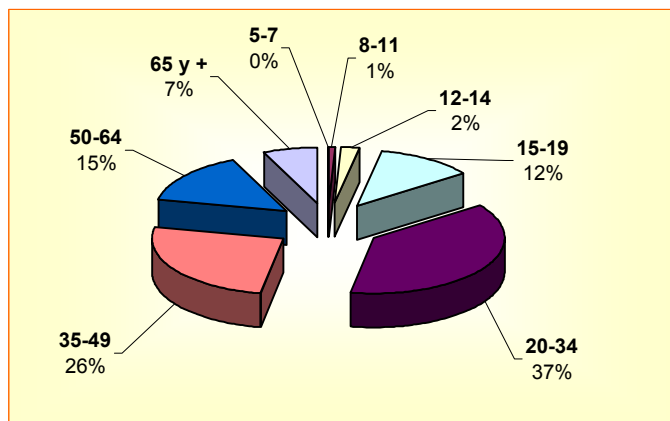

POBLACIÓN DE 5 AÑOS Y MÁS, OCUPADA POR SEXO Y GRUPOS DE EDAD

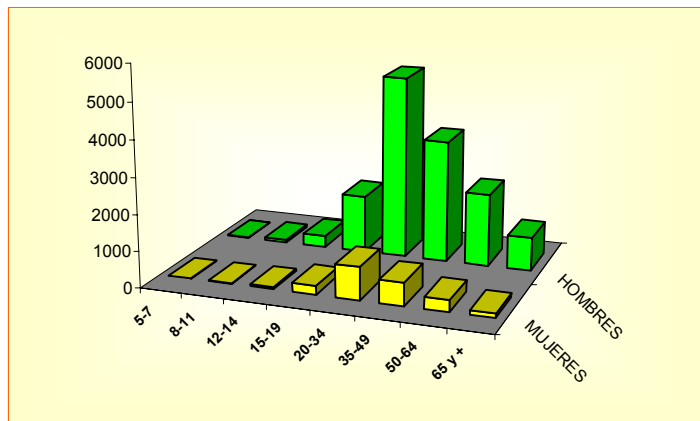

CANTÓN BALZAR

POBLACIÓN ECONÓMICAMENTE ACTIVA DE 5 AÑOS Y MÁS, POR SEXO SEGÚN GRUPOS OCUPACIONALES

| GRUPOS DE OCUPACIÓN | TOTAL | HOMBRES | MUJERES |
|-------------------------|---------------|---------------|--------------|
| TOTAL | 15.755 | 13.454 | 2.301 |
| MIEMBROS, PROFESIONALES | | | |
| TÉCNICOS | 550 | 296 | 254 |
| EMPLEADOS DE OFICINA | 258 | 136 | 122 |
| TRAB. DE LOS SERVICIOS | 1.400 | 947 | 453 |
| AGRICULTORES | 4.283 | 4.142 | 141 |
| OPERARIOS Y OPERADORES | | | |
| DE MAQUINARIAS | 2.034 | 1.794 | 240 |
| TRAB. NO CALIFICADOS | 5.716 | 4.936 | 780 |
| OTROS | 1.514 | 1.203 | 311 |

SEGÚN RAMAS DE ACTIVIDAD

| RAMAS DE ACTIVIDAD | TOTAL | HOMBRES | MUJERES |
|---------------------------|---------------|---------------|--------------|
| TOTAL | 15.755 | 13.454 | 2.301 |
| AGRICULTURA, GANADERÍA | | | |
| CAZA, PESCA, SILVICULTURA | 8.734 | 8.376 | 358 |
| MANUFACTURA | 673 | 563 | 110 |
| CONSTRUCCIÓN | 610 | 603 | 7 |
| COMERCIO | 1.706 | 1.351 | 355 |
| ENSEÑANZA | 551 | 215 | 336 |
| OTRAS ACTIVIDADES | 3.481 | 2.346 | 1.135 |

POBLACIÓN ECONÓMICAMENTE ACTIVA DE 5 AÑOS Y MÁS, POR SEXO SEGÚN CATEGORÍA DE OCUPACIÓN

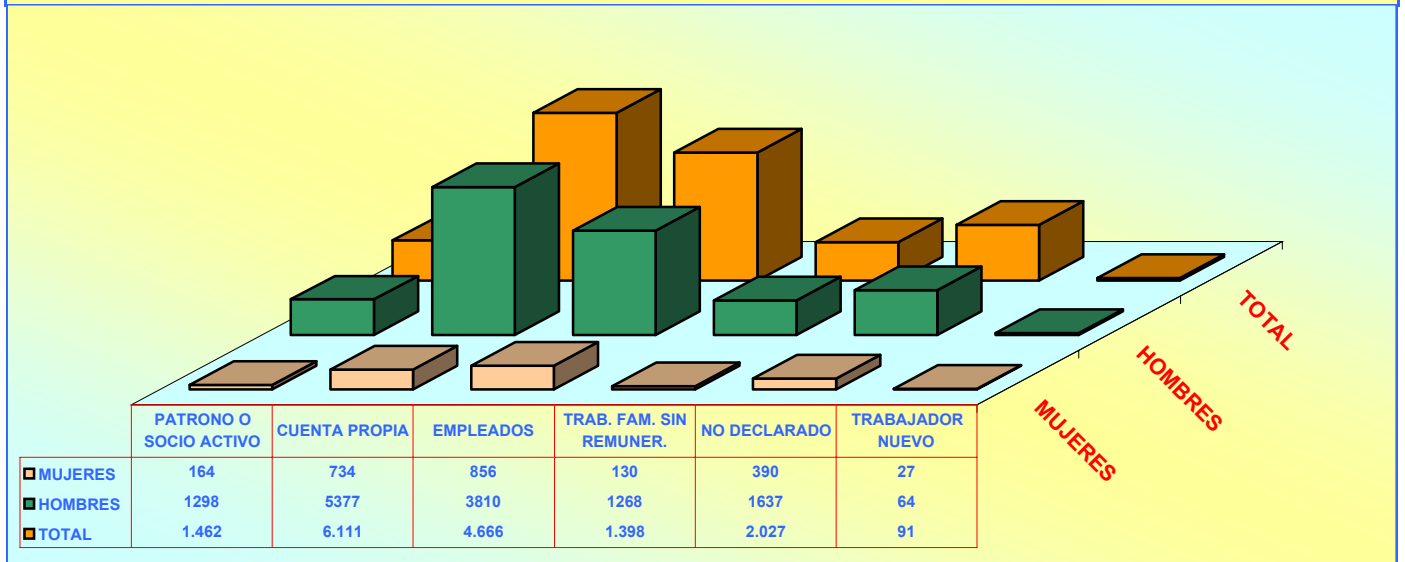

POBLACIÓN DE 12 AÑOS Y MÁS POR ESTADO CIVIL O CONYUGAL, SEGÚN SEXO

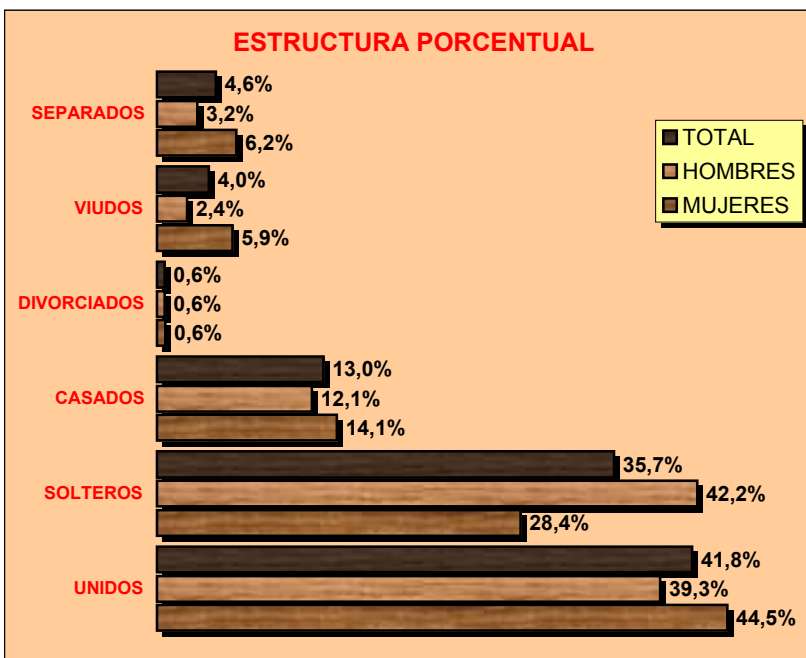

VALORES ABSOLUTOS

| ESTADO CIVIL | TOTAL | HOMBRES | MUJERES |
|--------------|---------------|---------------|---------------|
| TOTAL | 34.923 | 18.447 | 16.476 |
| UNIDOS | 14.594 | 7.254 | 7.340 |
| SOLTEROS | 12.469 | 7.786 | 4.683 |
| CASADOS | 4.548 | 2.232 | 2.316 |
| DIVORCIADOS | 216 | 110 | 106 |
| VIUDOS | 1.406 | 437 | 969 |
| SEPARADOS | 1.608 | 583 | 1.025 |
| NO DECLARADO | 82 | 45 | 37 |

CENSO DE VIVIENDA

| CANTÓN BALZAR | | | | | | | |
|--|--------------------|--|---------------|------------|-----------------|---------------------------|--------------------------------|
| TOTAL DE VIVIENDAS, OCUPADAS CON PERSONAS PRESENTES, PROMEDIO DE OCUPANTES POR VIVIENDA Y DENSIDAD POBLACIONAL SEGÚN EL CENSO DEL 2001 | | | | | | | |
| ÁREAS | TOTAL DE VIVIENDAS | VIVIENDAS PARTICULARES OCUPADAS CON PERSONAS PRESENTES | | | POBLACIÓN TOTAL | EXTENSIÓN Km ² | DENSIDAD Hab / Km ² |
| | | NÚMERO | OCUPANTES | PROMEDIO | | | |
| TOTAL CANTÓN | 12.300 | 10.444 | 48.449 | 4,6 | 48.470 | 1.172,8 | 41,3 |
| ÁREA URBANA | 6.158 | 5.323 | 24.259 | 4,6 | 24.280 | | |
| ÁREA RURAL | 6.142 | 5.121 | 24.190 | 4,7 | 24.190 | | |

| VIVIENDAS PARTICULARES OCUPADAS, POR TIPO DE VIVIENDA, SEGÚN PARROQUIAS | | | | | | | | | |
|---|-----------------|------------------|--------------|--------------------|------------|--------------|------------|----------|-----------|
| PARROQUIAS | TOTAL VIVIENDAS | TIPO DE VIVIENDA | | | | | | | |
| | | CASA O VILLA | DEPARTAMENTO | CUARTOS EN INQUIL. | MEDIA-GUA | RANCHO | COVACHA | CHOZA | OTRO |
| TOTAL CANTÓN | 10.444 | 8.207 | 180 | 168 | 215 | 1.412 | 227 | 0 | 35 |
| BALZAR (URBANO) | 5.323 | 4.407 | 151 | 140 | 104 | 395 | 100 | 0 | 26 |
| PERIFERIA | 5.121 | 3.800 | 29 | 28 | 111 | 1.017 | 127 | 0 | 9 |

VIVIENDAS PARTICULARES OCUPADAS, SEGÚN SERVICIOS QUE DISPONE Y TIPO DE TENENCIA DE LA VIVIENDA

| ABASTECIMIENTO DE AGUA | | |
|------------------------|---------------|--------------|
| TOTAL | 10.444 | 100,0 |
| RED PÚBLICA | 3.091 | 29,6 |
| POZO | 5.860 | 56,1 |
| RÍO O VERTIENTE | 1.271 | 12,2 |
| CARRO REPARTIDOR | 113 | 1,1 |
| OTRO | 109 | 1,0 |

| PRINCIPAL COMBUSTIBLE PARA COCINAR | | |
|------------------------------------|---------------|--------------|
| TOTAL | 10.444 | 100,0 |
| GAS | 8.103 | 77,6 |
| ELECTRICIDAD | 22 | 0,2 |
| GASOLINA | 8 | 0,1 |
| KÉREX O DIESEL | 62 | 0,6 |
| LEÑA O CARBÓN | 2.146 | 20,5 |
| OTRO | 18 | 0,2 |
| NO COCINA | 85 | 0,8 |

| ELIMINACIÓN DE AGUAS SERVIDAS | | |
|-------------------------------|---------------|--------------|
| TOTAL | 10.444 | 100,0 |
| RED PÚBL. DE ALCANTARILLADO | 2.236 | 21,4 |
| POZO CIEGO | 4.249 | 40,7 |
| POZO SÉPTICO | 1.769 | 16,9 |
| OTRA FORMA | 2.190 | 21,0 |

| TIPO DE TENENCIA | | |
|------------------|---------------|--------------|
| TOTAL | 10.444 | 100,0 |
| PROPIA | 8.054 | 77,1 |
| ARRENDADA | 1.157 | 11,1 |
| EN ANTICRESIS | 47 | 0,5 |
| GRATUITA | 607 | 5,8 |
| POR SERVICIOS | 532 | 5,1 |
| OTRO | 47 | 0,5 |

| SERVICIO ELÉCTRICO | | |
|--------------------|---------------|--------------|
| TOTAL | 10.444 | 100,0 |
| SI DISPONE | 7.456 | 71,4 |
| NO DISPONE | 2.988 | 28,6 |

| SERVICIO TELEFÓNICO | | |
|---------------------|---------------|--------------|
| TOTAL | 10.444 | 100,0 |
| SI DISPONE | 1.174 | 11,2 |
| NO DISPONE | 9.270 | 88,8 |