

Cantón GENERAL A. ELIZALDE



PRESENTACIÓN

El Instituto Nacional de Estadística y Censos, tiene el agrado de poner a consideración de la población del Cantón General A. Elizalde y de las entidades públicas y privadas de la provincia, los resultados definitivos de algunas variables investigadas en el VI Censo de Población y V de Vivienda, realizado el 25 de noviembre del año 2001.

MAPA DE LA PROVINCIA DEL GUAYAS

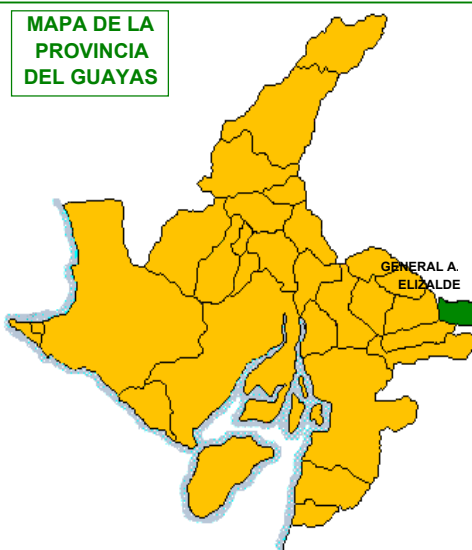

POBLACIÓN POR ÁREAS CENSOS 1990 - 2001

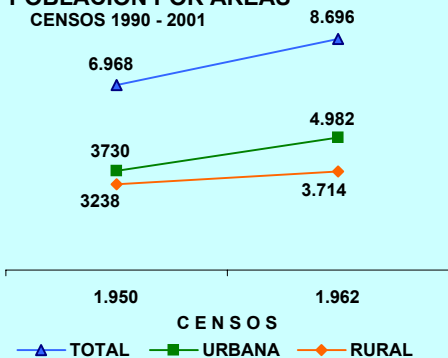

POBLACIÓN DEL CANTÓN GRAL. ELIZALDE CENSO 2001

| ÁREAS | TOTAL | HOMBRES | MUJERES |
|--------|-------|---------|---------|
| TOTAL | 8.696 | 4.413 | 4.283 |
| URBANA | 4.982 | 2.497 | 2.485 |
| RURAL | 3.714 | 1.916 | 1.798 |

POBLACIÓN POR SEXO

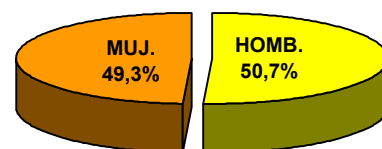

La población del Cantón GENERAL ANTONIO ELIZALDE, según el Censo del 2001, representa el 0,3 % del total de la Provincia del Guayas; ha crecido en el último período intercensal 1990-2001, a un ritmo del 2,0 % promedio anual. El 42,7 % de su población reside en el Área Rural; se caracteriza por ser una población joven, ya que el 44,0% de la población son menores de 20 años, según se puede observar en la Pirámide de Población por edades y sexo.

PIRÁMIDE DE POBLACIÓN. Censo 2001

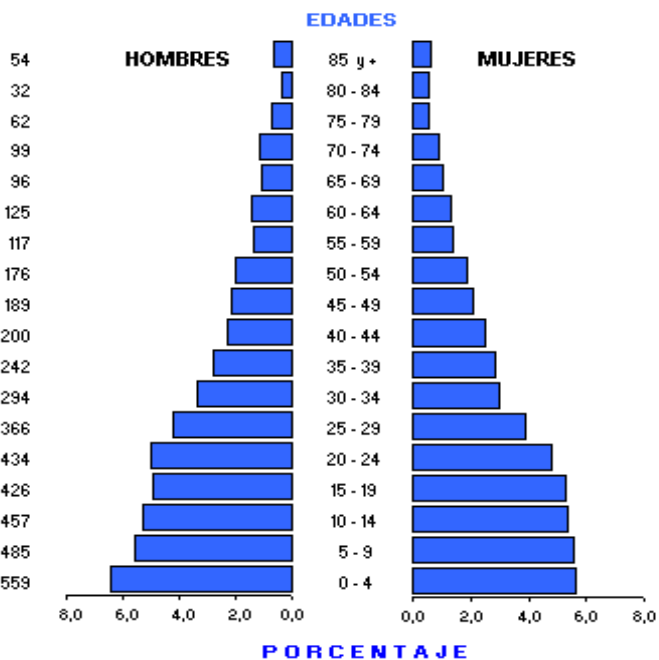

DISTRIBUCIÓN DE LA POBLACIÓN DEL CANTÓN GRAL. ANTONIO ELIZALDE, SEGÚN PARROQUIAS

| PARROQUIAS | TOTAL | HOMBRES | MUJERES |
|-----------------------------------|-------|---------|---------|
| TOTAL | 8.696 | 4.413 | 4.283 |
| GENERAL ANTONIO ELIZALDE (URBANO) | 4.982 | 2.497 | 2.485 |
| ÁREA RURAL | 3.714 | 1.916 | 1.798 |
| PERIFERIA | 3.714 | 1.916 | 1.798 |

CANTÓN GENERAL ANTONIO ELIZALDE: TASAS DE ANALFABETISMO, POR SEXO Y ÁREAS. Censo 2001

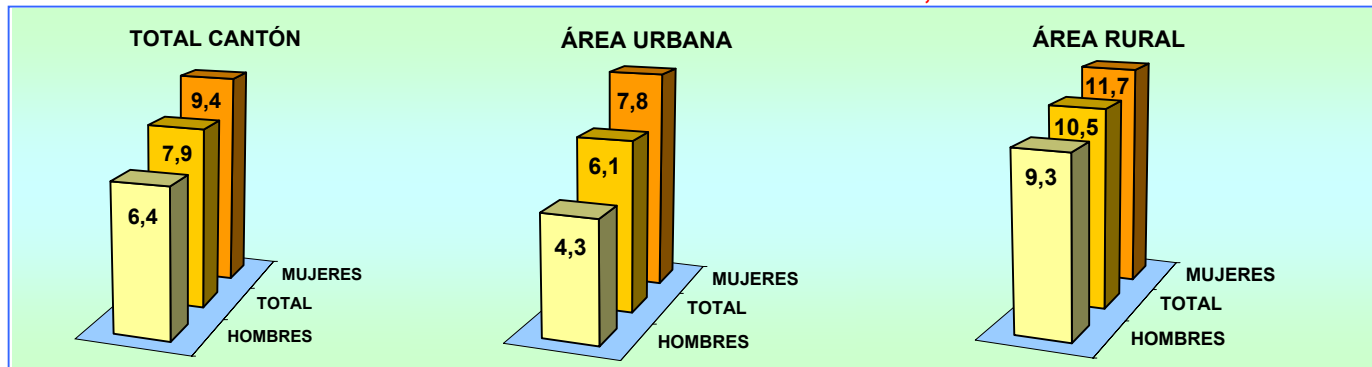

CANTÓN GENERAL ANTONIO ELIZALDE: POBLACIÓN DE 5 AÑOS Y MÁS, POR ÁREAS Y SEXO, SEGÚN NIVELES DE INSTRUCCIÓN. Censo 2001

| NIVELES DE INSTRUCCIÓN | TOTAL | | | HOMBRES | | | MUJERES | | |
|------------------------|--------------|--------------|--------------|--------------|--------------|--------------|--------------|--------------|--------------|
| | TOTAL | URBANO | RURAL | TOTAL | URBANO | RURAL | TOTAL | URBANO | RURAL |
| TOTAL | 7.645 | 4.424 | 3.221 | 3.854 | 2.195 | 1.659 | 3.791 | 2.229 | 1.562 |
| NINGUNO | 609 | 219 | 390 | 273 | 83 | 190 | 336 | 136 | 200 |
| CENTRO ALFAB. | 31 | 10 | 21 | 18 | 4 | 14 | 13 | 6 | 7 |
| PRIMARIO | 4.140 | 2.146 | 1.994 | 2.113 | 1.068 | 1.045 | 2.027 | 1.078 | 949 |
| SECUNDARIO | 1.934 | 1.404 | 530 | 982 | 716 | 266 | 952 | 688 | 264 |
| POST BACHILLERATO | 18 | 15 | 3 | 7 | 5 | 2 | 11 | 10 | 1 |
| SUPERIOR | 385 | 331 | 54 | 212 | 181 | 31 | 173 | 150 | 23 |
| POSTGRADO | 2 | 2 | 0 | 2 | 2 | 0 | 0 | 0 | 0 |
| NO DECLARADO | 526 | 297 | 229 | 247 | 136 | 111 | 279 | 161 | 118 |

El promedio de años aprobados por la población de 10 años y más (escolaridad media) para el Cantón General A. Elizalde es de 6,1 años, para la población del área urbana es de 7,0 años y para el área rural 4,8 años. Para hombres 6,2 y para mujeres 5,9 años

PORCENTAJE DE POBLACIÓN, SEGÚN NIVELES DE INSTRUCCIÓN

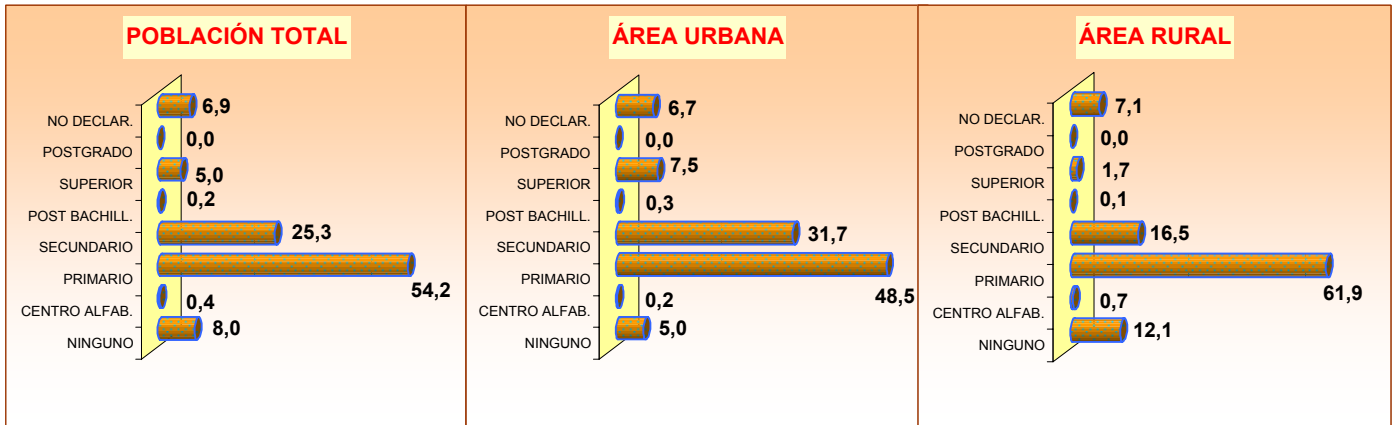

POBLACIÓN DE 5 AÑOS Y MÁS, ACTIVA E INACTIVA, SEGÚN SEXO Y ÁREAS

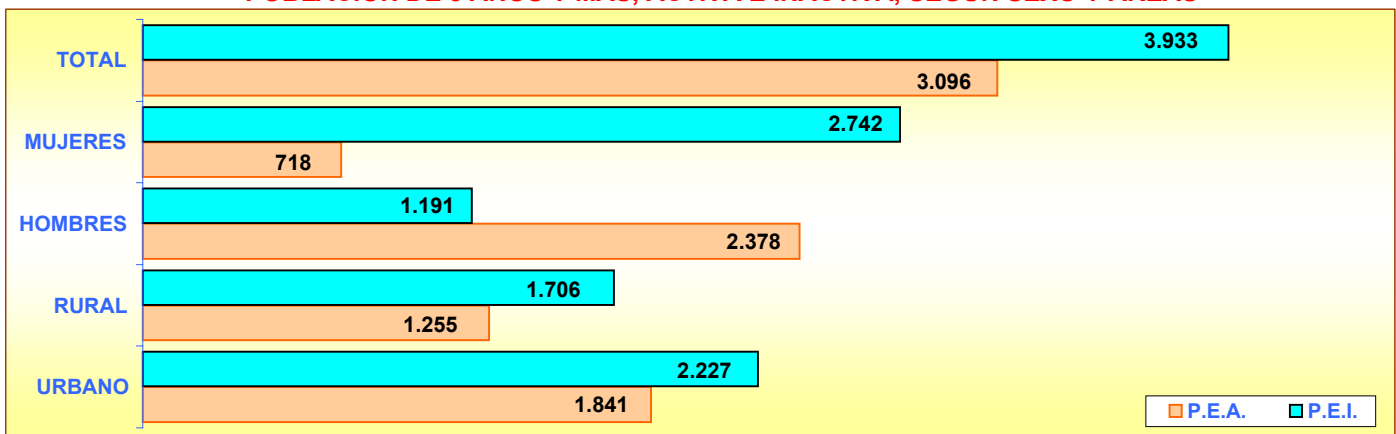

POBLACIÓN DE 5 AÑOS Y MÁS, OCUPADA POR GRUPOS DE EDAD

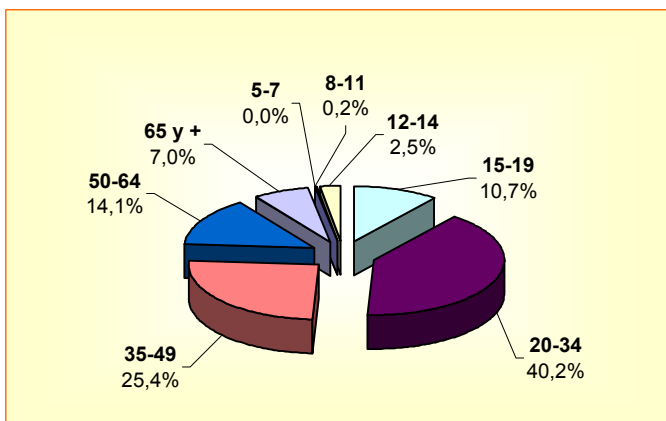

POBLACIÓN DE 5 AÑOS Y MÁS, OCUPADA POR SEXO Y GRUPOS DE EDAD

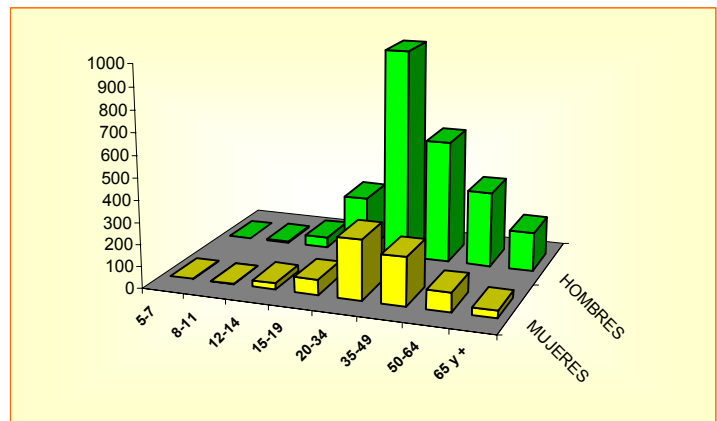

CANTÓN GENERAL ANTONIO ELIZALDE

POBLACIÓN ECONÓMICAMENTE ACTIVA DE 5 AÑOS Y MÁS, POR SEXO

SEGÚN GRUPOS OCUPACIONALES

| GRUPOS DE OCUPACIÓN | TOTAL | HOMBRES | MUJERES |
|-------------------------|--------------|--------------|------------|
| TOTAL | 3.096 | 2.378 | 718 |
| MIEMBROS, PROFESIONALES | | | |
| TÉCNICOS | 205 | 118 | 87 |
| EMPLEADOS DE OFICINA | 125 | 79 | 46 |
| TRAB. DE LOS SERVICIOS | 364 | 181 | 183 |
| AGRICULTORES | 579 | 535 | 44 |
| OPERARIOS Y OPERADORES | | | |
| DE MAQUINARIAS | 595 | 524 | 71 |
| TRAB. NO CALIFICADOS | 954 | 745 | 209 |
| OTROS | 274 | 196 | 78 |

SEGÚN RAMAS DE ACTIVIDAD

| RAMAS DE ACTIVIDAD | TOTAL | HOMBRES | MUJERES |
|---------------------------|--------------|--------------|------------|
| TOTAL | 3.096 | 2.378 | 718 |
| AGRICULTURA, GANADERÍA | | | |
| CAZA, PESCA, SILVICULTURA | 1.288 | 1.144 | 144 |
| MANUFACTURA | 271 | 208 | 63 |
| CONSTRUCCIÓN | 194 | 192 | 2 |
| COMERCIO | 391 | 242 | 149 |
| ENSEÑANZA | 133 | 55 | 78 |
| OTRAS ACTIVIDADES | 819 | 537 | 282 |

POBLACIÓN ECONÓMICAMENTE ACTIVA DE 5 AÑOS Y MÁS, POR SEXO

SEGÚN CATEGORÍA DE OCUPACIÓN

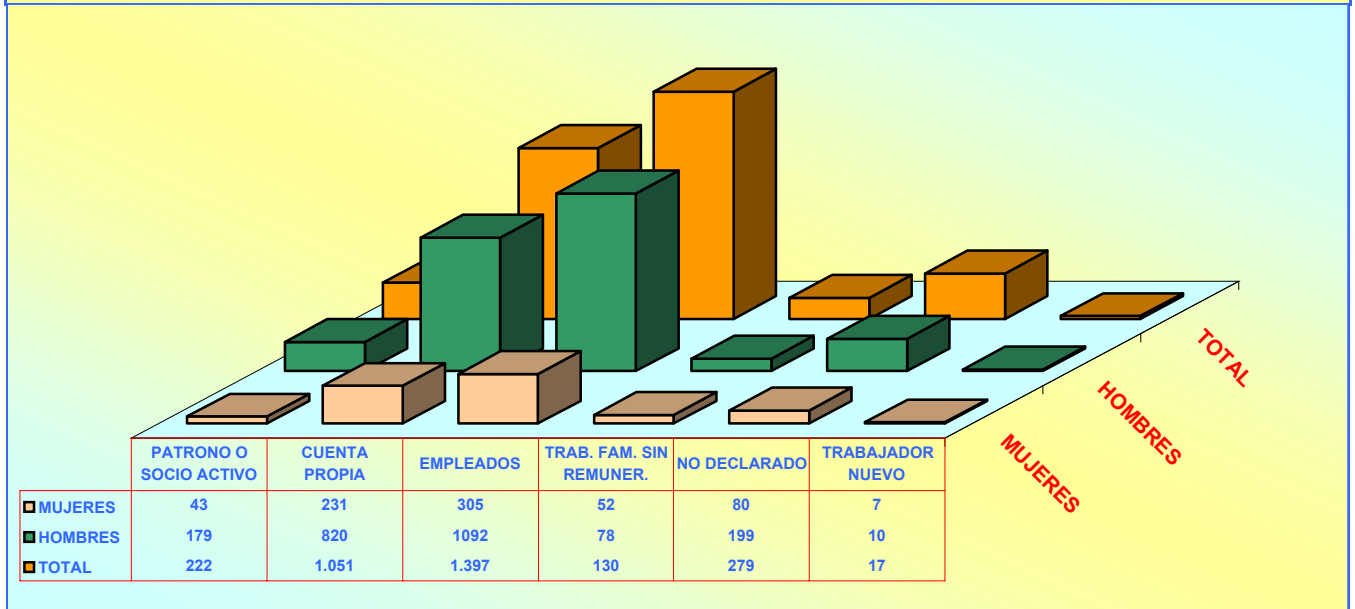

POBLACIÓN DE 12 AÑOS Y MÁS POR ESTADO CIVIL O CONYUGAL, SEGÚN SEXO

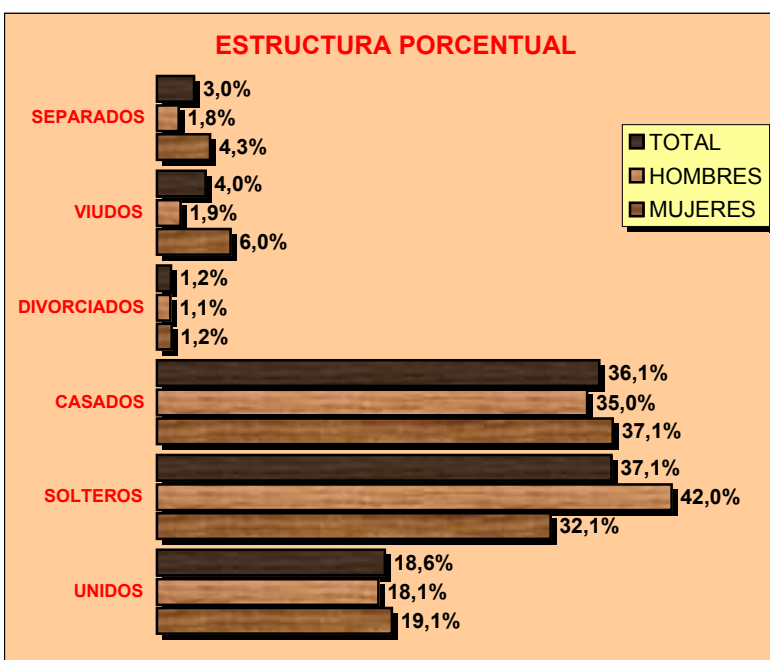

VALORES ABSOLUTOS

| ESTADO CIVIL | TOTAL | HOMBRES | MUJERES |
|--------------|--------------|--------------|--------------|
| TOTAL | 6.310 | 3.187 | 3.123 |
| UNIDOS | 1.174 | 576 | 598 |
| SOLTEROS | 2.339 | 1.337 | 1.002 |
| CASADOS | 2.277 | 1.117 | 1.160 |
| DIVORCIADOS | 73 | 35 | 38 |
| VIUDOS | 250 | 62 | 188 |
| SEPARADOS | 191 | 56 | 135 |
| NO DECLARADO | 6 | 4 | 2 |

CENSO DE VIVIENDA

| CANTÓN GENERAL ANTONIO ELIZALDE TOTAL DE VIVIENDAS, OCUPADAS CON PERSONAS PRESENTES, PROMEDIO DE OCUPANTES Y DENSIDAD POBLACIONAL Censo 2001 | | | | | | | |
|--|--------------------------|---|--------------|------------|-------------------------|-----------------------------------|--|
| ÁREAS | TOTAL DE VIVIENDAS | VIVIENDAS PARTICULARES OCUPADAS CON PERSONAS PRESENTES | | | POBLA- CIÓN TOTAL | EXTEN- SIÓN Km ² | DENSI- DAD Hab / Km ² |
| | | NÚMERO | OCUPANTES | PROMEDIO | | | |
| TOTAL CANTÓN | 2.536 | 2.111 | 8.678 | 4,1 | 8.696 | 152,2 | 57,1 |
| ÁREA URBANA | 1.420 | 1.262 | 4.964 | 3,9 | 4.982 | | |
| ÁREA RURAL | 1.116 | 849 | 3.714 | 4,4 | 3.714 | | |

| VIVIENDAS PARTICULARES OCUPADAS, POR TIPO DE VIVIENDA, SEGÚN PARROQUIAS | | | | | | | | | |
|---|--------------------|------------------|-------------------|-----------------------|---------------|-----------|-----------|----------|----------|
| PARROQUIAS | TOTAL VIVIENDAS | TIPO DE VIVIENDA | | | | | | | |
| | | CASA O VILLA | DEPARTA- MENTO | CUARTOS EN INQUIL. | MEDIA- GUA | RANCHO | COVACHA | CHOZA | OTRO |
| TOTAL CANTÓN | 2.111 | 1.496 | 190 | 195 | 92 | 95 | 37 | 0 | 6 |
| GRAL. A. ELIZALDE (URBANO) | 1.262 | 817 | 175 | 186 | 59 | 14 | 8 | 0 | 3 |
| PERIFERIA | 849 | 679 | 15 | 9 | 33 | 81 | 29 | 0 | 3 |

VIVIENDAS PARTICULARES OCUPADAS, SEGÚN SERVICIOS QUE DISPONE Y TIPO DE TENENCIA DE LA VIVIENDA

| ABASTECIMIENTO DE AGUA | | | |
|------------------------|--------------|--------------|--|
| TOTAL | 2.111 | 100,0 | |
| RED PÚBLICA | 1.115 | 52,8 | |
| POZO | 404 | 19,1 | |
| RÍO O VERTIENTE | 537 | 25,4 | |
| CARRO REPARTIDOR | 17 | 0,8 | |
| OTRO | 38 | 1,8 | |

| PRINCIPAL COMBUSTIBLE PARA COCINAR | | | |
|------------------------------------|--------------|--------------|--|
| TOTAL | 2.111 | 100,0 | |
| GAS | 1.904 | 90,2 | |
| ELECTRICIDAD | 12 | 0,6 | |
| GASOLINA | 2 | 0,1 | |
| KÉREX O DIESEL | 2 | 0,1 | |
| LEÑA O CARBÓN | 149 | 7,1 | |
| OTRO | 1 | 0,0 | |
| NO COCINA | 41 | 1,9 | |

| ELIMINACIÓN DE AGUAS SERVIDAS | | | |
|-------------------------------|--------------|--------------|--|
| TOTAL | 2.111 | 100,0 | |
| RED PÚBL. DE ALCANTARILLADO | 658 | 31,2 | |
| POZO CIEGO | 437 | 20,7 | |
| POZO SÉPTICO | 580 | 27,5 | |
| OTRA FORMA | 436 | 20,7 | |

| TIPO DE TENENCIA DE LA VIVIENDA | | | |
|---------------------------------|--------------|--------------|--|
| TOTAL | 2.111 | 100,0 | |
| PROPIA | 1.258 | 59,6 | |
| ARRENDADA | 616 | 29,2 | |
| EN ANTICRESIS | 6 | 0,3 | |
| GRATUITA | 122 | 5,8 | |
| POR SERVICIOS | 91 | 4,3 | |
| OTRO | 18 | 0,9 | |

| SERVICIO ELÉCTRICO | | | |
|--------------------|--------------|--------------|--|
| TOTAL | 2.111 | 100,0 | |
| SI DISPONE | 1.930 | 91,4 | |
| NO DISPONE | 181 | 8,6 | |

| SERVICIO TELEFÓNICO | | | |
|---------------------|--------------|--------------|--|
| TOTAL | 2.111 | 100,0 | |
| SI DISPONE | 607 | 28,8 | |
| NO DISPONE | 1.504 | 71,2 | |