

CANTÓN HUAMBOYA



MAPA DE LA PROVINCIA DE MORONA SANTIAGO



PRESENTACIÓN
 El Instituto Nacional de Estadística y Censos, tiene el agrado de poner a consideración de la población del Cantón Huamboya y de las entidades públicas y privadas de la provincia, los resultados definitivos de algunas de las variables investigadas en el VI Censo de Población y V de Vivienda, realizado el 25 de noviembre del año 2001.

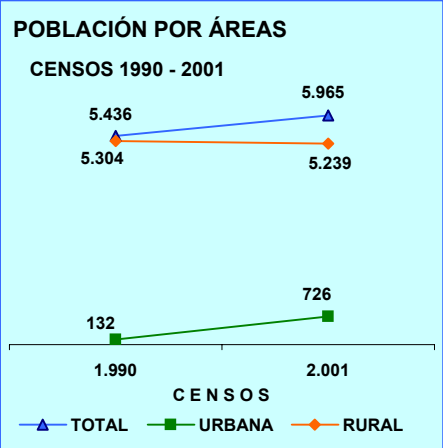

POBLACIÓN DEL CANTÓN HUAMBOYA. CENSO 2001

ÁREAS	TOTAL	HOMBRES	MUJERES
TOTAL	5.965	2.983	2.982
URBANA	726	381	345
RURAL	5.239	2.602	2.637

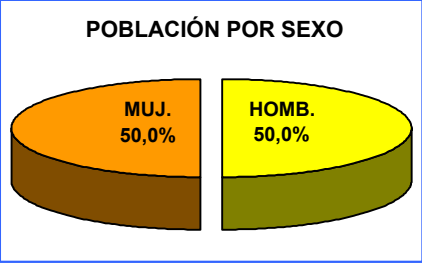

La población del Cantón HUAMBOYA, según el Censo del 2001, representa el 5,2 % del total de la Provincia de Morona Santiago; ha crecido en el último periodo intercensal 1990-2001, a un ritmo de crecimiento del 0,8% promedio anual. El 87,8 % de su población reside en el Área Rural; se caracteriza por ser una población joven, ya que el 61,3% son menores de 20 años, según se puede observar en la Pirámide de Población por edades y sexo.

DISTRIBUCIÓN DE LA POBLACIÓN DEL CANTÓN HUAMBOYA, SEGÚN PARROQUIAS

PARROQUIAS	TOTAL	HOMBRES	MUJERES
TOTAL	5.965	2.983	2.982
HUAMBOYA(URBANO)	726	381	345
ÁREA RURAL	5.239	2.602	2.637
PERIFERIA	1.127	572	555
CHIGUAZA	4.112	2.030	2.082

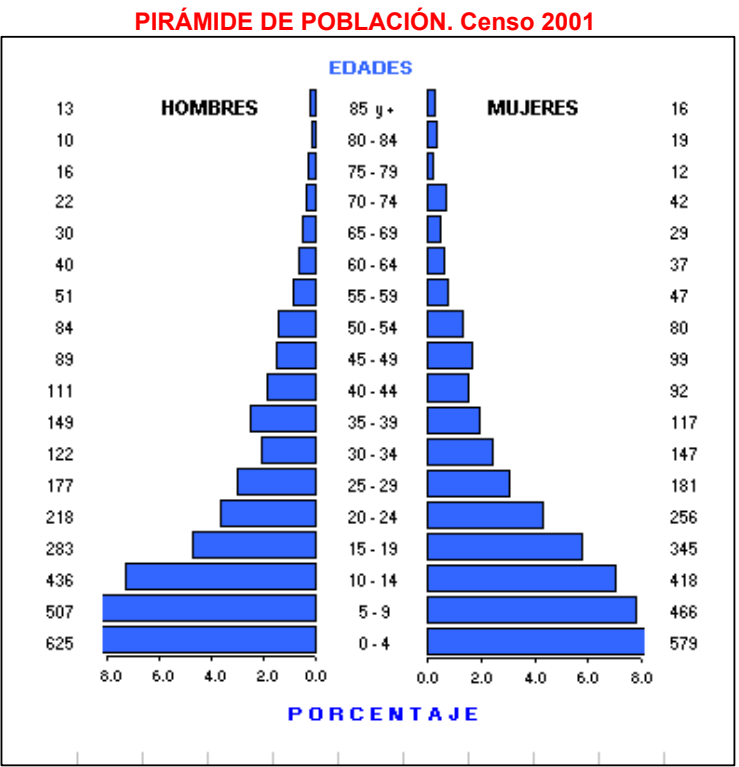

CANTÓN HUAMBOYA: TASAS DE ANALFABETISMO, POR SEXO Y ÁREAS. Censo 2001

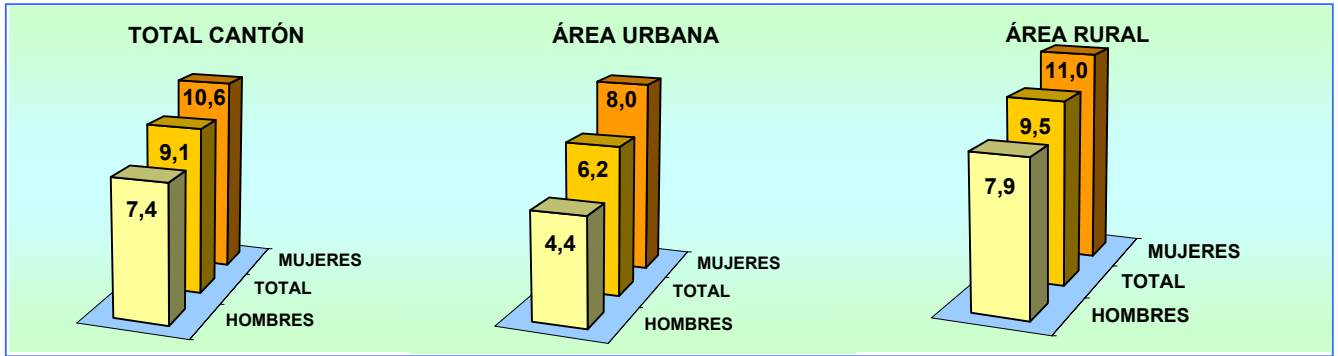

**CANTÓN HUAMBOYA: POBLACIÓN DE 5 AÑOS Y MÁS, POR SEXO Y ÁREAS,
SEGÚN NIVELES DE INSTRUCCIÓN. Censo 2001**

NIVELES DE INSTRUCCIÓN	TOTAL			HOMBRES			MUJERES		
	TOTAL	URBANO	RURAL	TOTAL	URBANO	RURAL	TOTAL	URBANO	RURAL
TOTAL	4.761	629	4.132	2.358	327	2.031	2.403	302	2.101
NINGUNO	390	37	353	158	18	140	232	19	213
CENTRO ALFAB.	32	8	24	19	2	17	13	6	7
PRIMARIO	3.272	383	2.889	1.598	204	1.394	1.674	179	1.495
SECUNDARIO	599	96	503	300	49	251	299	47	252
POST BACHILLERATO	62	4	58	41	1	40	21	3	18
SUPERIOR	43	18	25	26	9	17	17	9	8
POSTGRADO	0	0	0	0	0	0	0	0	0
NO DECLARADO	363	83	280	216	44	172	147	39	108

El promedio de años aprobados por la población de 10 años y más (escolaridad media) para el Cantón Huamboya es de 4,8 años, para la población del área urbana es de 5,2 años y para el área rural 4,7 años. Para hombres 5,0 y para mujeres 4,6 años

PORCENTAJE DE POBLACIÓN, SEGÚN NIVELES DE INSTRUCCIÓN

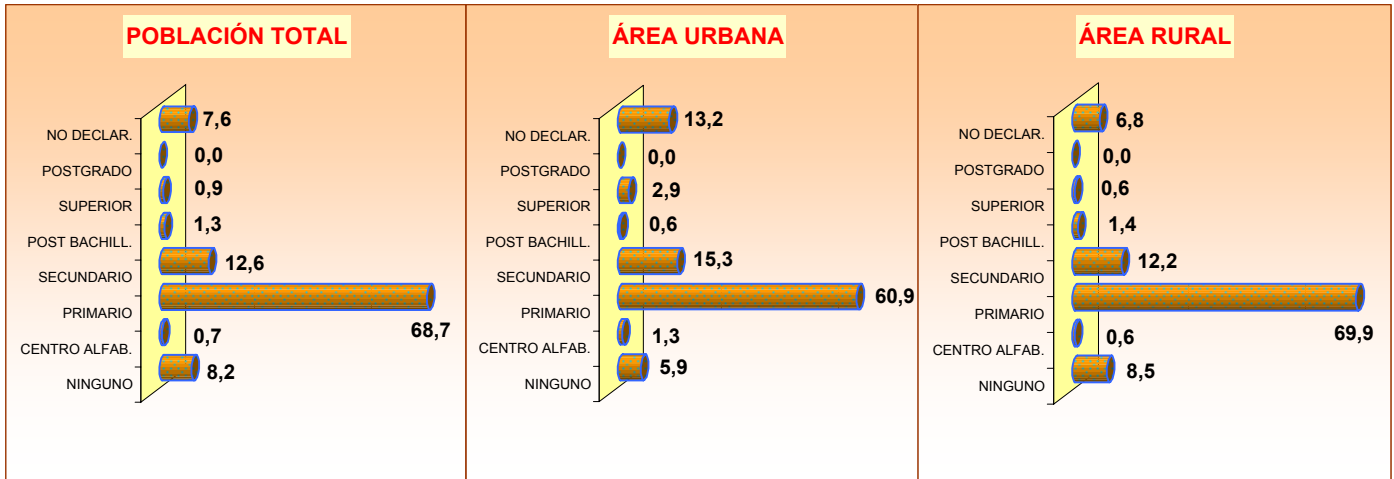

POBLACIÓN DE 5 AÑOS Y MÁS, ACTIVA E INACTIVA, SEGÚN ÁREAS Y SEXO

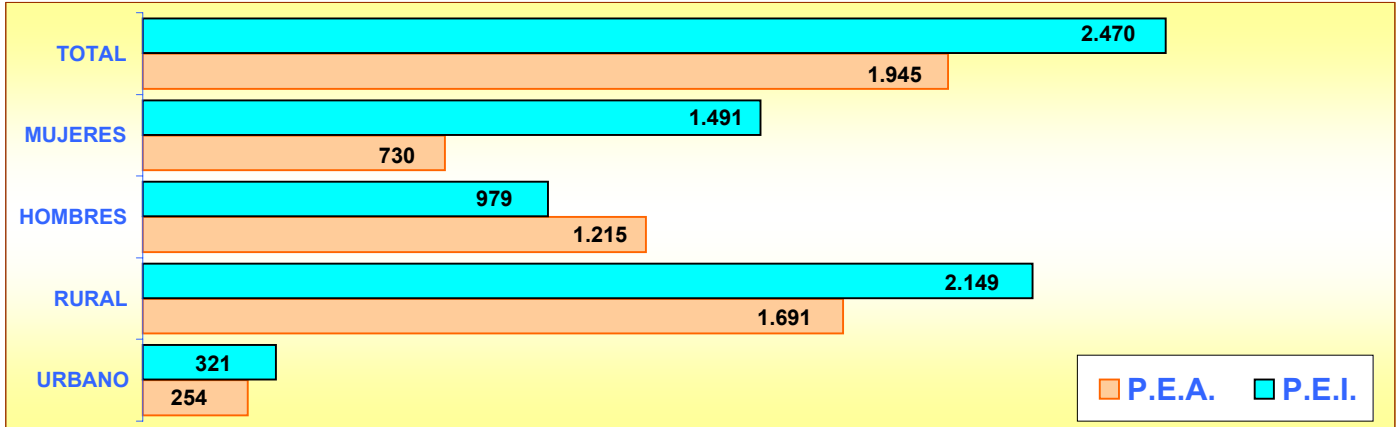

POBLACIÓN DE 5 AÑOS Y MÁS, OCUPADA POR GRUPOS DE EDAD

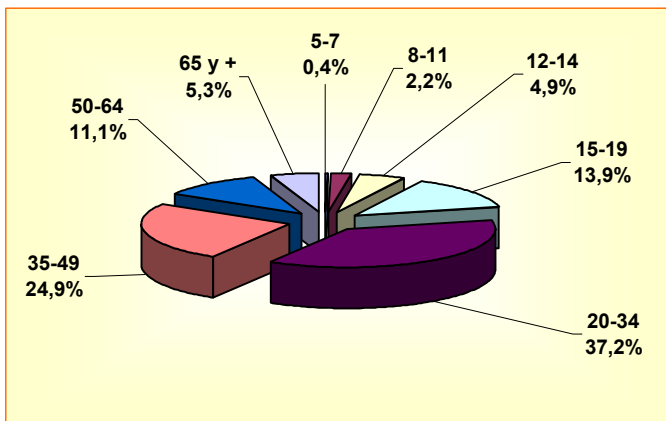

POBLACIÓN DE 5 AÑOS Y MÁS, OCUPADA POR SEXO Y GRUPOS DE EDAD

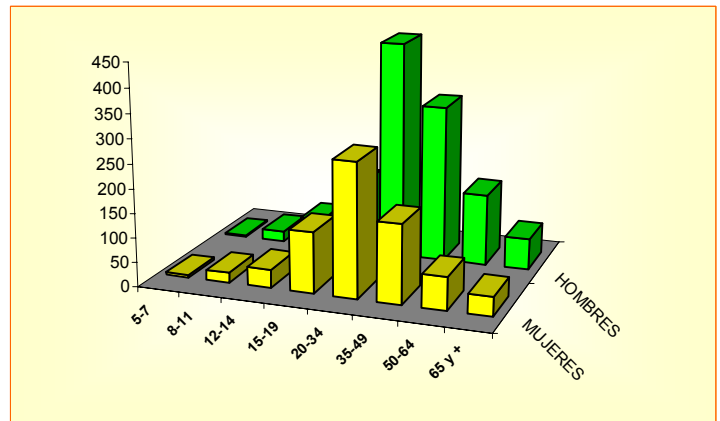

CANTÓN HUAMBOYA

POBLACIÓN ECONÓMICAMENTE ACTIVA DE 5 AÑOS Y MÁS, POR SEXO

SEGÚN GRUPOS OCUPACIONALES

GRUPOS DE OCUPACIÓN	TOTAL	HOMBRES	MUJERES
TOTAL	1.945	1.215	730
MIEMBROS, PROFESIONALES			
TÉCNICOS	104	71	33
EMPLEADOS DE OFICINA	23	14	9
TRAB. DE LOS SERVICIOS	38	12	26
AGRICULTORES	1.140	699	441
OPERARIOS Y OPERADORES			
DE MAQUINARIAS	147	137	10
TRAB. NO CALIFICADOS	444	253	191
OTROS	49	29	20

SEGÚN RAMAS DE ACTIVIDAD

RAMAS DE ACTIVIDAD	TOTAL	HOMBRES	MUJERES
TOTAL	1.945	1.215	730
AGRICULTURA, GANADERÍA			
CAZA, PESCA, SILVICULTURA	1.531	927	604
MANUFACTURA	82	77	5
CONSTRUCCIÓN	36	36	0
COMERCIO	26	16	10
ENSEÑANZA	114	76	38
OTRAS ACTIVIDADES	156	83	73

POBLACIÓN ECONÓMICAMENTE ACTIVA DE 5 AÑOS Y MÁS, POR SEXO

SEGÚN CATEGORÍA DE OCUPACIÓN

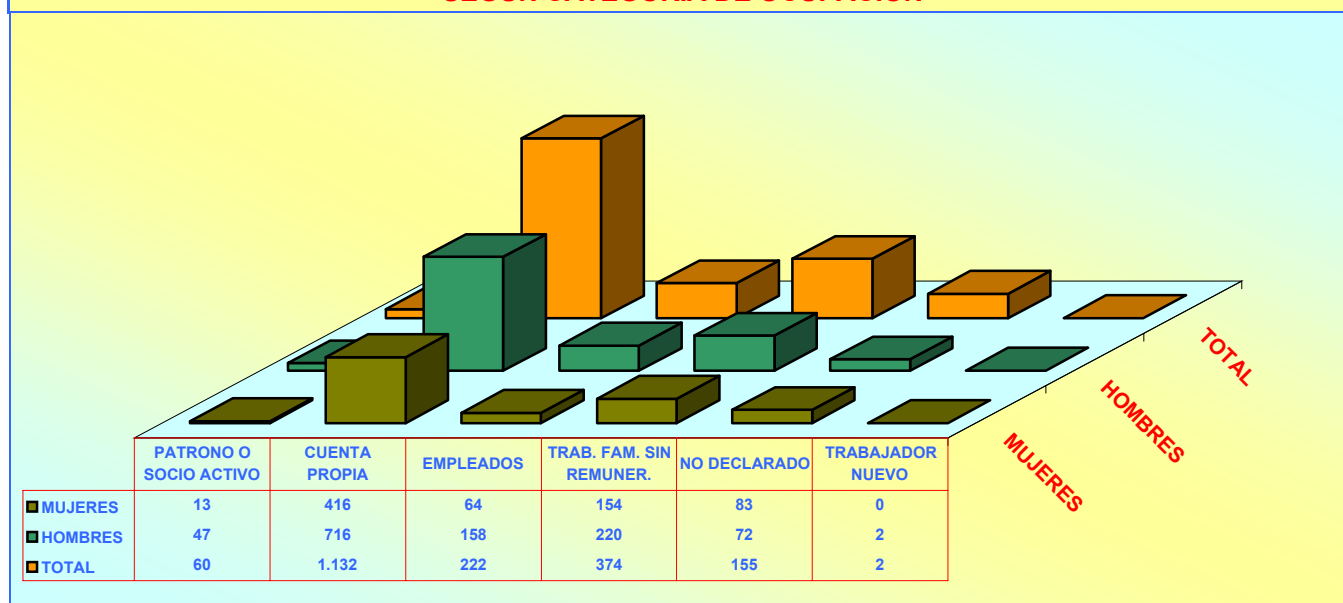

POBLACIÓN DE 12 AÑOS Y MÁS POR ESTADO CIVIL O CONYUGAL, SEGÚN SEXO

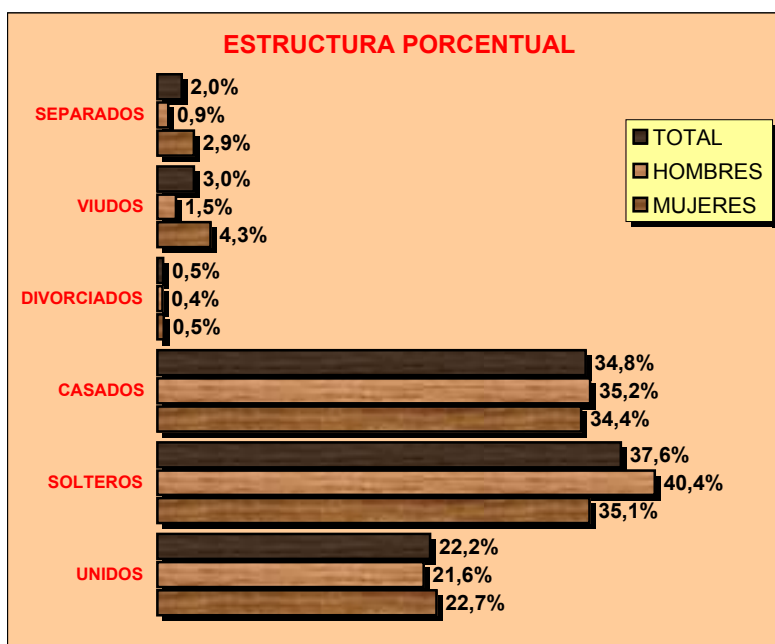

VALORES ABSOLUTOS

ESTADO CIVIL	TOTAL	HOMBRES	MUJERES
TOTAL	3.416	1.650	1.766
UNIDOS	757	357	400
SOLTEROS	1.286	666	620
CASADOS	1.188	580	608
DIVORCIADOS	16	7	9
VIUDOS	101	25	76
SEPARADOS	67	15	52
NO DECLARADO	1	0	1

CENSO DE VIVIENDA

CANTÓN HUAMBOYA							
TOTAL DE VIVIENDAS, OCUPADAS CON PERSONAS PRESENTES, PROMEDIO DE OCUPANTES Y DENSIDAD POBLACIONAL Censo 2001							
ÁREAS	TOTAL DE VIVIENDAS	VIVIENDAS PARTICULARES OCUPADAS CON PERSONAS PRESENTES			POBLACIÓN TOTAL	EXTENSIÓN Km ²	DENSIDAD Hab / Km ²
		NÚMERO	OCUPANTES	PROMEDIO			
TOTAL CANTÓN	1.532	1.052	5.876	5,6	5.965	653,2	9,1
ÁREA URBANA	220	149	723	4,9	726		
ÁREA RURAL	1.312	903	5.153	5,7	5.239		

VIVIENDAS PARTICULARES OCUPADAS, POR TIPO DE VIVIENDA, SEGÚN PARROQUIAS									
PARROQUIAS	TOTAL VIVIENDAS	TIPO DE VIVIENDA							
		CASA O VILLA	DEPARTAMENTO	CUARTOS EN INQUIL.	MEDIA-GUA	RANCHO	COVACHA	CHOZA	OTRO
TOTAL CANTÓN	1.052	649	2	33	84	86	2	191	5
HUAMBOYA(URBANO)	149	124	0	16	6	2	0	0	1
PERIFERIA	196	66	0	10	22	2	0	92	4
CHIGUAZA	707	459	2	7	56	82	2	99	0

VIVIENDAS PARTICULARES OCUPADAS, SEGÚN SERVICIOS QUE DISPONE Y TIPO DE TENENCIA DE LA VIVIENDA

ABASTECIMIENTO DE AGUA			
TOTAL	1.052	100,0	
RED PÚBLICA	316	30,0	
POZO	149	14,2	
RÍO O VERTIENTE	557	52,9	
CARRO REPARTIDOR	0	0,0	
OTRO	30	2,9	

PRINCIPAL COMBUSTIBLE PARA COCINAR			
TOTAL	1.052	100,0	
GAS	226	21,5	
ELECTRICIDAD	4	0,4	
GASOLINA	0	0,0	
KÉREX O DIESEL	23	2,2	
LEÑA O CARBÓN	790	75,1	
OTRO	3	0,3	
NO COCINA	6	0,6	

ELIMINACIÓN DE AGUAS SERVIDAS			
TOTAL	1.052	100,0	
RED PÚBL. DE ALCANTARILLADO	125	11,9	
POZO CIEGO	135	12,8	
POZO SÉPTICO	95	9,0	
OTRA FORMA	697	66,3	

TIPO DE TENENCIA			
TOTAL	1.052	100,0	
PROPIA	924	87,8	
ARRENDADA	77	7,3	
EN ANTICRESIS	2	0,2	
GRATUITA	28	2,7	
POR SERVICIOS	20	1,9	
OTRO	1	0,1	

SERVICIO ELÉCTRICO			
TOTAL	1.052	100,0	
SI DISPONE	417	39,6	
NO DISPONE	635	60,4	

SERVICIO TELEFÓNICO			
TOTAL	1.052	100,0	
SI DISPONE	27	2,6	
NO DISPONE	1.025	97,4	