

# CANTÓN SANTIAGO

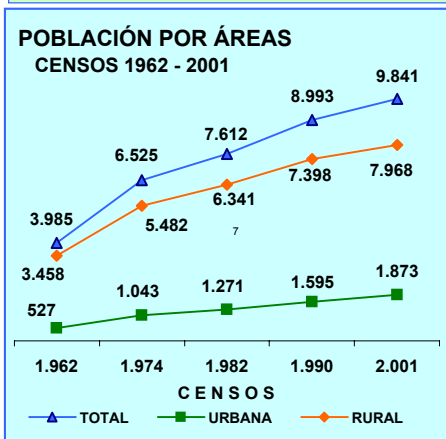

MAPA DE LA PROVINCIA DE MORONA SANTIAGO

**PRESENTACIÓN**  
 El Instituto Nacional de Estadística y Censos, tiene el agrado de poner a consideración de la población del Cantón Santiago y de las entidades públicas y privadas de la provincia, los resultados definitivos de algunas de las variables investigadas en el VI Censo de Población y V de Vivienda, realizado el 25 de noviembre del año 2001.



**POBLACIÓN DEL CANTÓN SANTIAGO CENSO 2001**

ÁREAS	TOTAL	HOMBRES	MUJERES
TOTAL	9.841	5.132	4.709
URBANA	1.873	928	945
RURAL	7.968	4.204	3.764

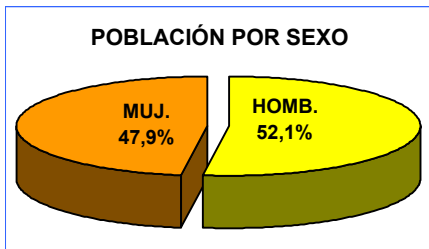

La población del Cantón SANTIAGO, según el Censo del 2001, representa el 8,5 % del total de la Provincia de Morona Santiago; ha crecido en el último periodo intercensal 1990-2001, a un ritmo de crecimiento del 0,8% promedio anual. El 81,0 % de su población reside en el Área Rural; se caracteriza por ser una población joven, ya que el 55,3% son menores de 20 años, según se puede observar en la Pirámide de Población por edades y sexo.

**DISTRIBUCIÓN DE LA POBLACIÓN DEL CANTÓN SANTIAGO, SEGÚN PARROQUIAS**

PARROQUIAS	TOTAL	HOMBRES	MUJERES
<b>TOTAL</b>	<b>9.841</b>	<b>5.132</b>	<b>4.709</b>
S. DE MÉNDEZ(URBANO)	1.873	928	945
ÁREA RURAL	7.968	4.204	3.764
PERIFERIA	650	333	317
COPAL	528	301	227
CHUPIANZA	573	268	305
PATUCA	1.745	1.000	745
SAN LUIS DE EL ACHO	526	247	279
SANTIAGO	1.955	1.063	892
TAYUZA	1.197	603	594
S.FCO. DE CHINIMBIMI	794	389	405

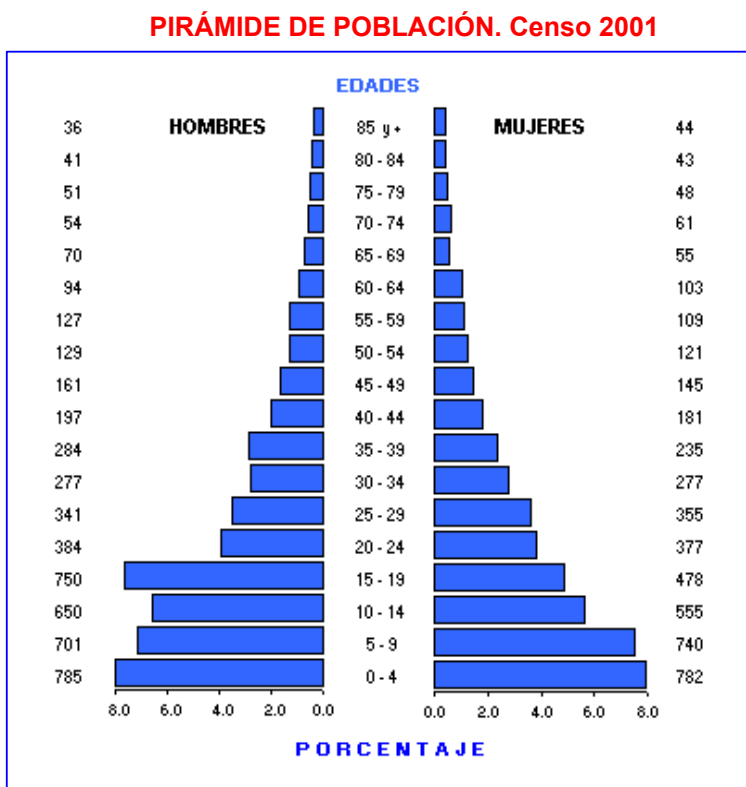

**CANTÓN SANTIAGO: TASAS DE ANALFABETISMO, POR SEXO Y ÁREAS. Censo 2001**

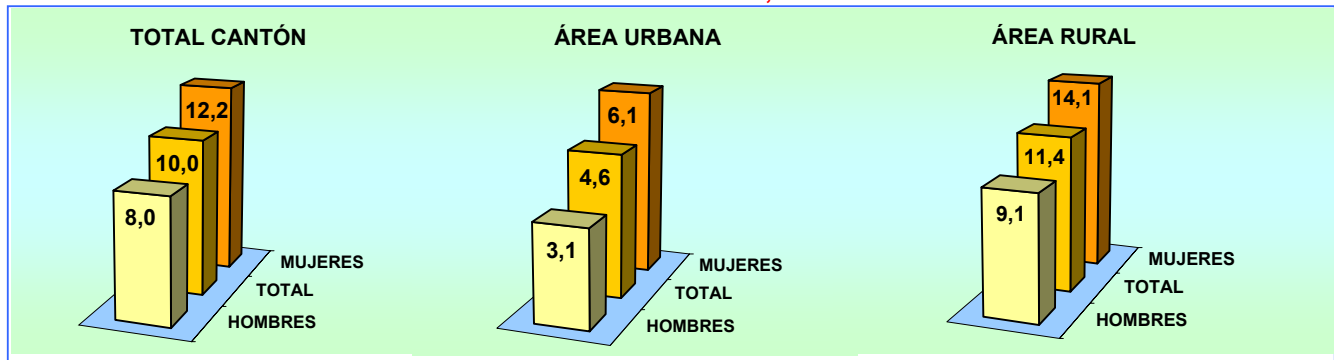

**CANTÓN SANTIAGO: POBLACIÓN DE 5 AÑOS Y MÁS, POR SEXO Y ÁREAS,  
SEGÚN NIVELES DE INSTRUCCIÓN. Censo 2001**

NIVELES DE INSTRUCCIÓN	TOTAL			HOMBRES			MUJERES		
	TOTAL	URBANO	RURAL	TOTAL	URBANO	RURAL	TOTAL	URBANO	RURAL
<b>TOTAL</b>	<b>8.274</b>	<b>1.675</b>	<b>6.599</b>	<b>4.347</b>	<b>824</b>	<b>3.523</b>	<b>3.927</b>	<b>851</b>	<b>3.076</b>
NINGUNO	614	78	536	261	26	235	353	52	301
CENTRO ALFAB.	53	4	49	32	3	29	21	1	20
PRIMARIO	4.885	801	4.084	2.455	401	2.054	2.430	400	2.030
SECUNDARIO	1.728	519	1.209	1.021	251	770	707	268	439
POST BACHILLERATO	56	18	38	26	6	20	30	12	18
SUPERIOR	247	118	129	149	67	82	98	51	47
POSTGRADO	1	1	0	1	1	0	0	0	0
NO DECLARADO	690	136	554	402	69	333	288	67	221

El promedio de años aprobados por la población de 10 años y más (escolaridad media) para el Cantón Santiago es de 5,5 años, para la población del área urbana es de 7,1 años y para el área rural 5,1 años. Para hombres 5,9 y para mujeres 5,1 años

**PORCENTAJE DE POBLACIÓN, SEGÚN NIVELES DE INSTRUCCIÓN**

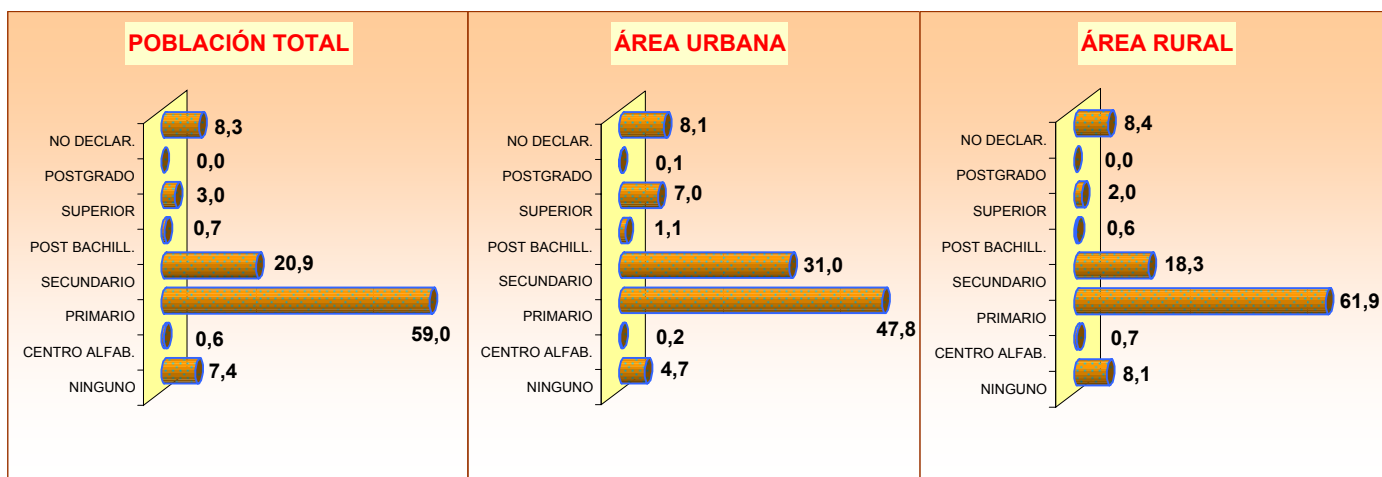

**POBLACIÓN DE 5 AÑOS Y MÁS, ACTIVA E INACTIVA, SEGÚN ÁREAS Y SEXO**

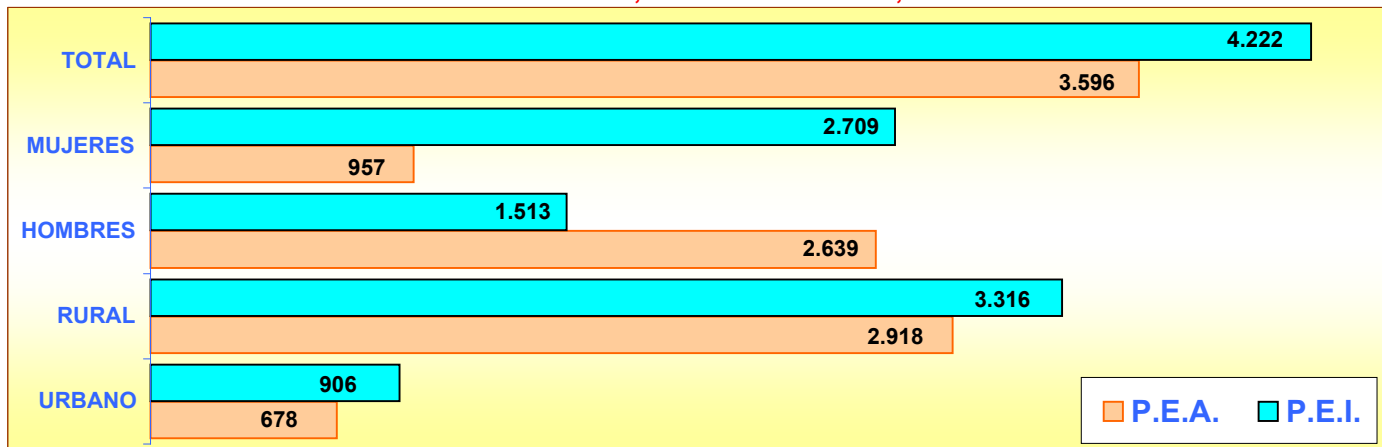

**POBLACIÓN DE 5 AÑOS Y MÁS, OCUPADA POR GRUPOS DE EDAD**

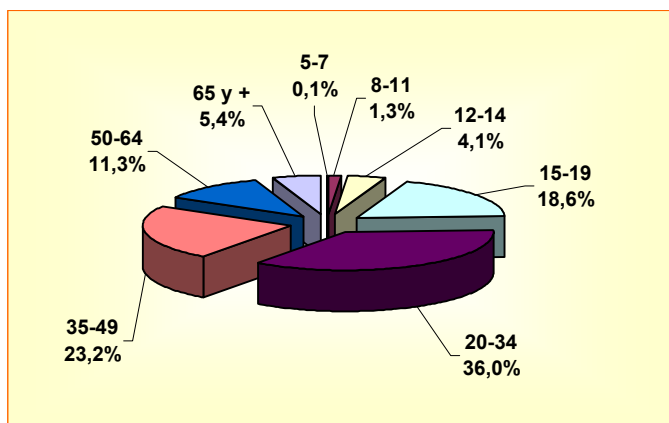

**POBLACIÓN DE 5 AÑOS Y MÁS, OCUPADA POR SEXO Y GRUPOS DE EDAD**

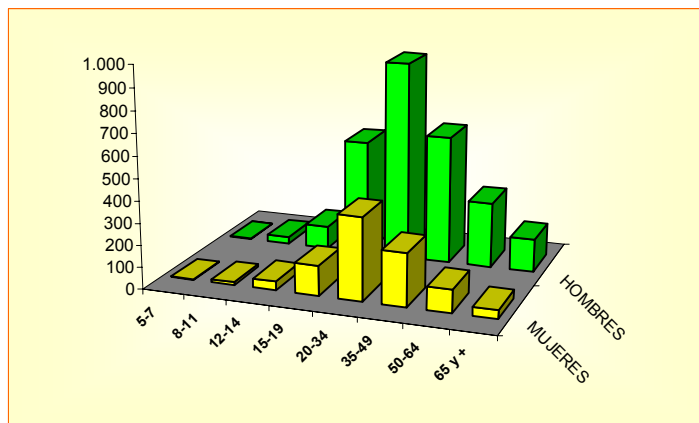

## CANTÓN SANTIAGO

### POBLACIÓN ECONÓMICAMENTE ACTIVA DE 5 AÑOS Y MÁS, POR SEXO SEGÚN GRUPOS OCUPACIONALES

GRUPOS DE OCUPACIÓN	TOTAL	HOMBRES	MUJERES
<b>TOTAL</b>	<b>3.596</b>	<b>2.639</b>	<b>957</b>
MIEMBROS, PROFESIONALES			
TÉCNICOS	217	119	98
EMPLEADOS DE OFICINA	113	61	52
TRAB. DE LOS SERVICIOS	205	89	116
AGRICULTORES	1.342	958	384
OPERARIOS Y OPERADORES			
DE MAQUINARIAS	434	385	49
TRAB. NO CALIFICADOS	732	504	228
OTROS	553	523	30

### SEGÚN RAMAS DE ACTIVIDAD

RAMAS DE ACTIVIDAD	TOTAL	HOMBRES	MUJERES
<b>TOTAL</b>	<b>3.596</b>	<b>2.639</b>	<b>957</b>
AGRICULTURA, GANADERÍA			
CAZA, PESCA, SILVICULTURA	1.866	1.352	514
MANUFACTURA	123	101	22
CONSTRUCCIÓN	173	173	0
COMERCIO	191	114	77
ENSEÑANZA	196	99	97
OTRAS ACTIVIDADES	1.047	800	247

### POBLACIÓN ECONÓMICAMENTE ACTIVA DE 5 AÑOS Y MÁS, POR SEXO SEGÚN CATEGORÍA DE OCUPACIÓN

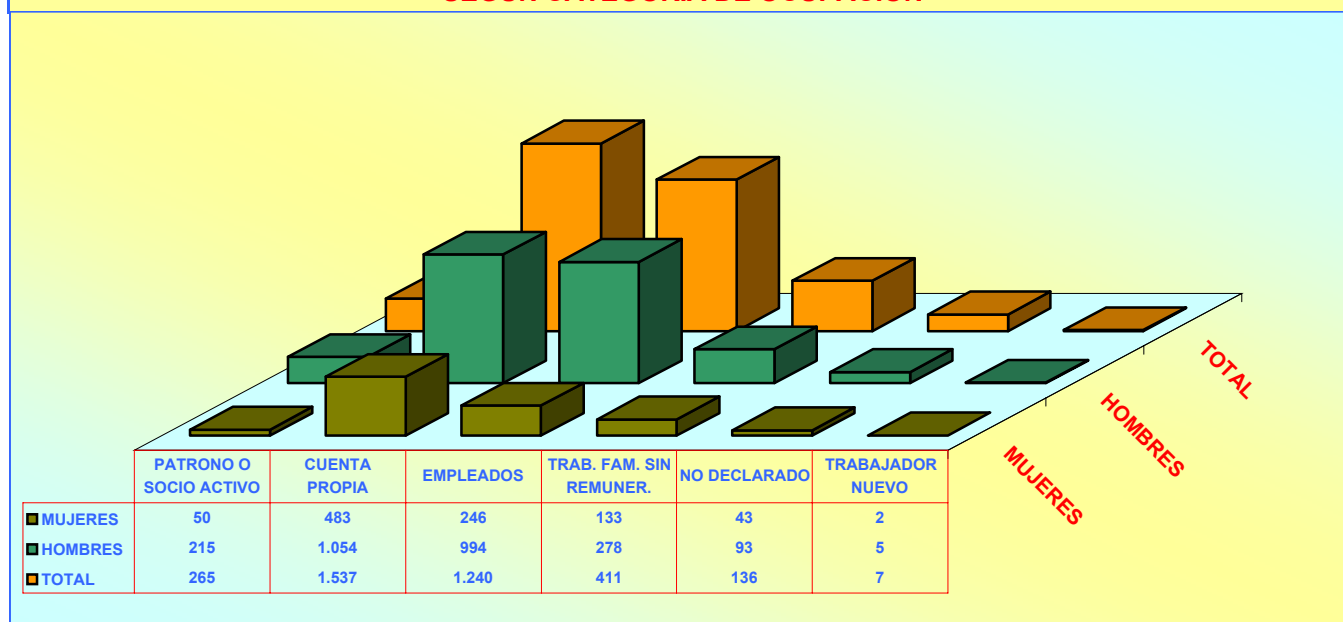

### POBLACIÓN DE 12 AÑOS Y MÁS POR ESTADO CIVIL O CONYUGAL, SEGÚN SEXO

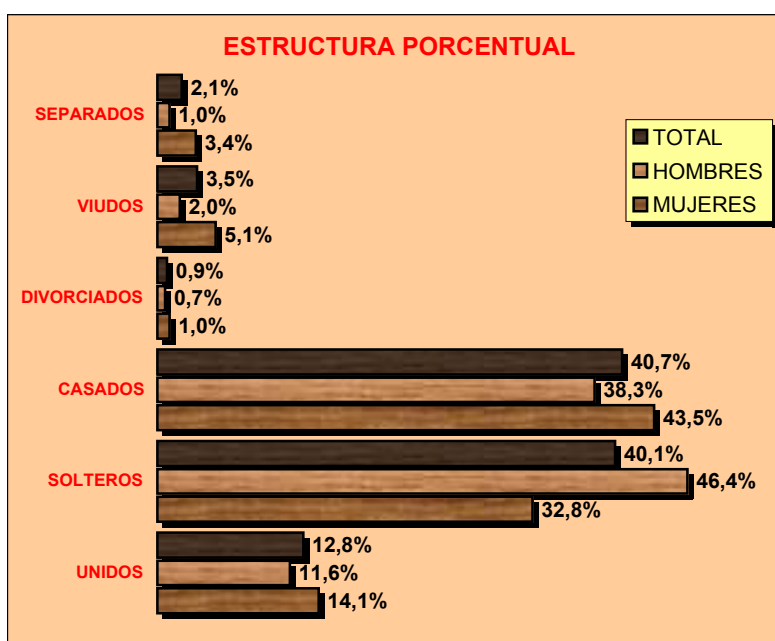

#### VALORES ABSOLUTOS

ESTADO CIVIL	TOTAL	HOMBRES	MUJERES
<b>TOTAL</b>	<b>6.343</b>	<b>3.374</b>	<b>2.969</b>
UNIDOS	811	391	420
SOLTEROS	2.541	1.566	975
CASADOS	2.582	1.291	1.291
DIVORCIADOS	54	23	31
VIUDOS	219	67	152
SEPARADOS	135	35	100
NO DECLARADO	1	1	0

## CENSO DE VIVIENDA

### CANTÓN SANTIAGO

#### TOTAL DE VIVIENDAS, OCUPADAS CON PERSONAS PRESENTES, PROMEDIO DE OCUPANTES Y DENSIDAD POBLACIONAL Censo 2001

ÁREAS	TOTAL DE VIVIENDAS	VIVIENDAS PARTICULARES OCUPADAS CON PERSONAS PRESENTES			POBLACIÓN TOTAL	EXTENSIÓN Km <sup>2</sup>	DENSIDAD Hab / Km <sup>2</sup>
		NÚMERO	OCUPANTES	PROMEDIO			
<b>TOTAL CANTÓN</b>	<b>3.063</b>	<b>2.010</b>	<b>9.349</b>	<b>4,7</b>	<b>9.841</b>	<b>1.691,0</b>	<b>5,8</b>
ÁREA URBANA	603	479	1.848	<b>3,9</b>	1.873		
ÁREA RURAL	2.460	1.531	7.501	<b>4,9</b>	7.968		

#### VIVIENDAS PARTICULARES OCUPADAS, POR TIPO DE VIVIENDA, SEGÚN PARROQUIAS

PARROQUIAS	TOTAL VIVIENDAS	TIPO DE VIVIENDA							
		CASA O VILLA	DEPARTAMENTO	CUARTOS EN INQUIL.	MEDIA-GUA	RANCHO	COVACHA	CHOZA	OTRO
<b>TOTAL CANTÓN</b>	<b>2.010</b>	<b>1.583</b>	<b>55</b>	<b>142</b>	<b>65</b>	<b>35</b>	<b>11</b>	<b>119</b>	<b>0</b>
S.DE MÉNDEZ(URBANO)	479	415	8	36	18	0	1	1	0
PERIFERIA	136	110	0	19	2	1	0	4	0
COPAL	106	102	1	3	0	0	0	0	0
CHUPIANZA	119	94	1	1	20	3	0	0	0
PATUCA	288	186	43	16	9	17	3	14	0
SAN LUIS DE EL ACHO	117	115	0	2	0	0	0	0	0
SANTIAGO	345	183	1	46	5	11	4	95	0
TAYUZA	270	231	0	19	10	3	3	4	0
S.FCO. DE CHINIMBIMI	150	147	1	0	1	0	0	1	0

#### VIVIENDAS PARTICULARES OCUPADAS, SEGÚN SERVICIOS QUE DISPONE Y TIPO DE TENENCIA DE LA VIVIENDA

##### ABASTECIMIENTO DE AGUA

<b>TOTAL</b>	<b>2.010</b>	<b>100,0</b>
RED PÚBLICA	1.163	57,9
POZO	115	5,7
RÍO O VERTIENTE	665	33,1
CARRO REPARTIDOR	0	0,0
OTRO	67	3,3

##### PRINCIPAL COMBUSTIBLE PARA COCINAR

<b>TOTAL</b>	<b>2.010</b>	<b>100,0</b>
GAS	1.337	66,5
ELECTRICIDAD	3	0,1
GASOLINA	3	0,1
KÉREX O DIESEL	24	1,2
LEÑA O CARBÓN	613	30,5
OTRO	3	0,1
NO COCINA	27	1,3

##### ELIMINACIÓN DE AGUAS SERVIDAS

<b>TOTAL</b>	<b>2.010</b>	<b>100,0</b>
RED PÚBL. DE ALCANTARILLADO	976	48,6
POZO CIEGO	170	8,5
POZO SÉPTICO	31	1,5
OTRA FORMA	833	41,4

##### TIPO DE TENENCIA

<b>TOTAL</b>	<b>2.010</b>	<b>100,0</b>
PROPIA	1.373	68,3
ARRENDADA	390	19,4
EN ANTICRESIS	2	0,1
GRATUITA	122	6,1
POR SERVICIOS	103	5,1
OTRO	20	1,0

##### SERVICIO ELÉCTRICO

<b>TOTAL</b>	<b>2.010</b>	<b>100,0</b>
SI DISPONE	1.299	64,6
NO DISPONE	711	35,4

##### SERVICIO TELEFÓNICO

<b>TOTAL</b>	<b>2.010</b>	<b>100,0</b>
SI DISPONE	396	19,7
NO DISPONE	1.614	80,3