

Cantón ARCHIDONA



INSTITUTO NACIONAL DE ESTADÍSTICA Y CENSOS



Fondo de Población de las Naciones Unidas



PRESENTACIÓN
 El Instituto Nacional de Estadística y Censos, tiene el agrado de poner a consideración de la población del Cantón Archidona y de las entidades públicas y privadas de la Provincia, los resultados definitivos de algunas de las variables investigadas en el VI Censo de Población y V de Vivienda, realizado el 25 de noviembre del año 2001.

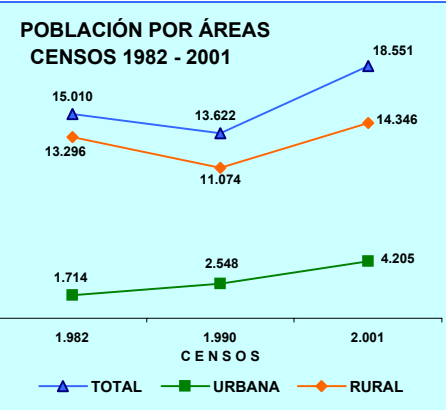

POBLACIÓN DEL CANTÓN ARCHIDONA CENSO 2001

ÁREAS	TOTAL	HOMBRES	MUJERES
TOTAL	18.551	9.251	9.300
URBANA	4.205	1.964	2.241
RURAL	14.346	7.287	7.059

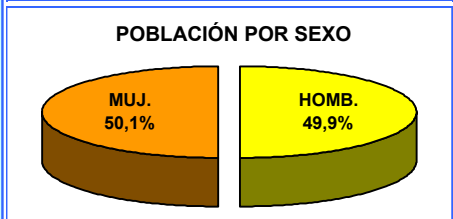

La población del Cantón ARCHIDONA, según el Censo del 2001, representa el 23,4% del total de la Provincia de Napo; ha crecido en el último período intercensal 1990-2001, a un ritmo del 2,8% promedio anual. El 77,3% de su población reside en el Área Rural; se caracteriza por ser una población joven, ya que el 55,9% son menores de 20 años, según se puede observar en la Pirámide de Población por edades y sexo.

PIRÁMIDE DE POBLACIÓN. Censo 2001

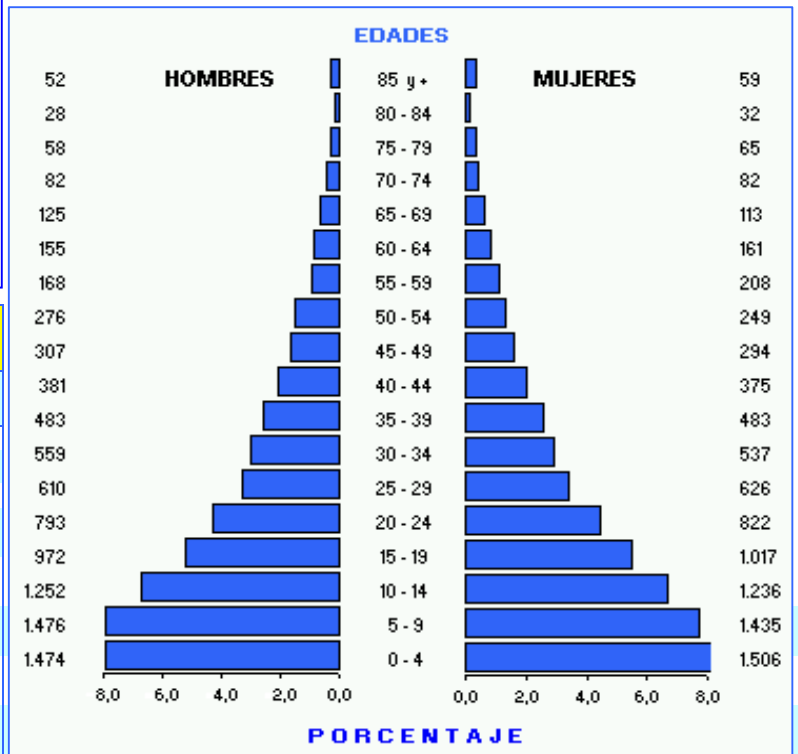

DISTRIBUCIÓN DE LA POBLACIÓN DEL CANTÓN ARCHIDONA, SEGÚN PARROQUIAS

PARROQUIAS	TOTAL	HOMBRES	MUJERES
TOTAL	18.551	9.251	9.300
ARCHIDONA (URBANO)	4.205	1.964	2.241
ÁREA RURAL	14.346	7.287	7.059
PERIFERIA	4.100	2.079	2.021
COTUNDO	6.793	3.431	3.362
SAN PABLO DE USHPAYACU	3.453	1.777	1.676

CANTÓN ARCHIDONA: TASAS DE ANALFABETISMO, POR SEXO Y ÁREAS. Censo 2001

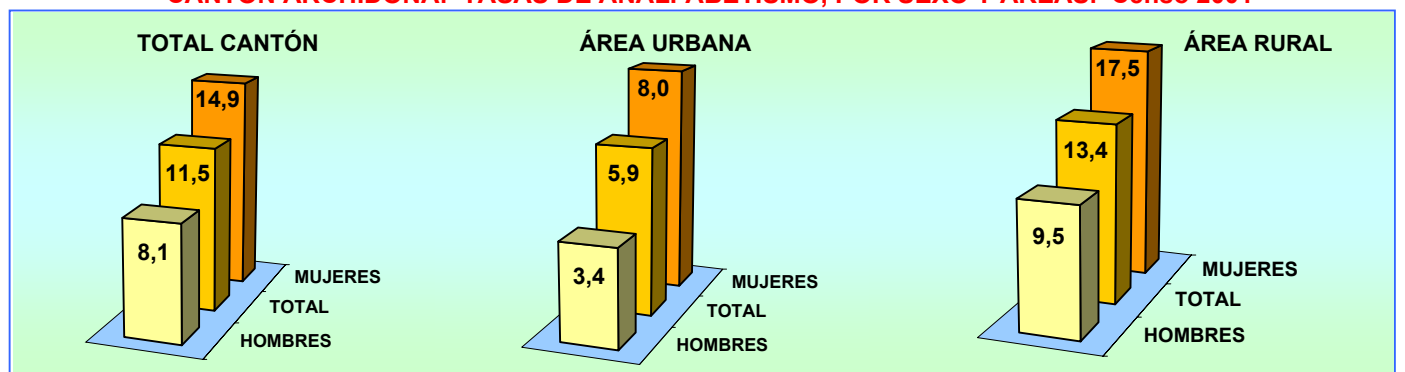

**CANTÓN ARCHIDONA: POBLACIÓN DE 5 AÑOS Y MÁS, POR SEXO Y ÁREAS,
SEGÚN NIVELES DE INSTRUCCIÓN. Censo 2001**

NIVELES DE INSTRUCCIÓN	TOTAL			HOMBRES			MUJERES		
	TOTAL	URBANO	RURAL	TOTAL	URBANO	RURAL	TOTAL	URBANO	RURAL
TOTAL	15.571	3.766	11.805	7.777	1.741	6.036	7.794	2.025	5.769
NINGUNO	1.657	150	1.507	635	36	599	1.022	114	908
CENTRO ALFAB.	81	15	66	33	4	29	48	11	37
PRIMARIO	9.123	1.693	7.430	4.638	815	3.823	4.485	878	3.607
SECUNDARIO	3.036	1.152	1.884	1.578	516	1.062	1.458	636	822
POST BACHILLERATO	119	62	57	66	33	33	53	29	24
SUPERIOR	509	367	142	270	184	86	239	183	56
POSTGRADO	0	0	0	0	0	0	0	0	0
NO DECLARADO	1.046	327	719	557	153	404	489	174	315

El promedio de años aprobados por la población de 10 años y más (escolaridad media) para el Cantón Archidona es de 5,5 años, para la población del área urbana es de 7,6 años y para el área rural 4,8 años. Para hombres 5,8 y para mujeres 5,3 años

PORCENTAJE DE POBLACIÓN, SEGÚN NIVELES DE INSTRUCCIÓN

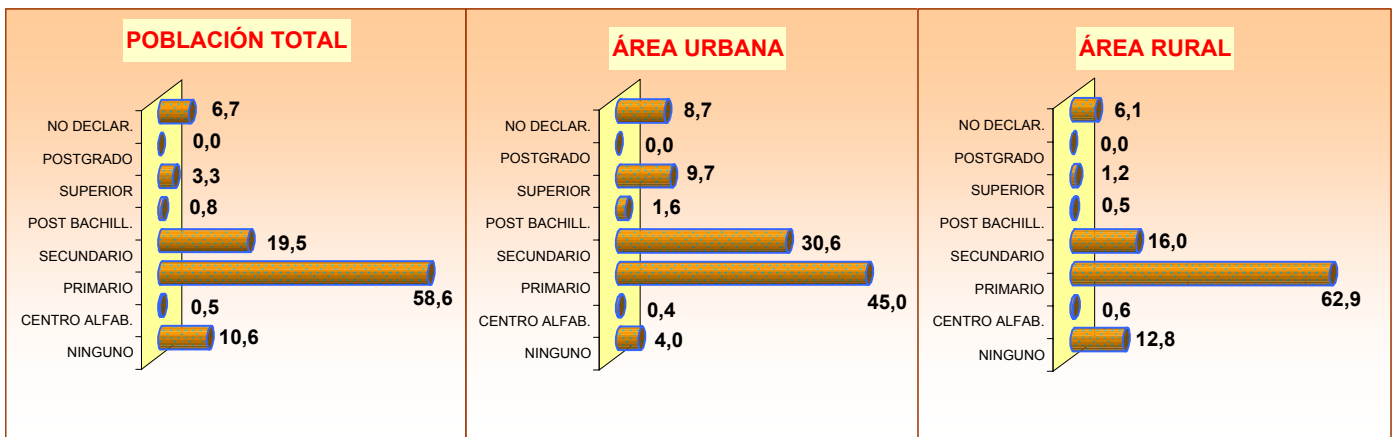

POBLACIÓN DE 5 AÑOS Y MÁS, ACTIVA E INACTIVA, SEGÚN ÁREAS Y SEXO

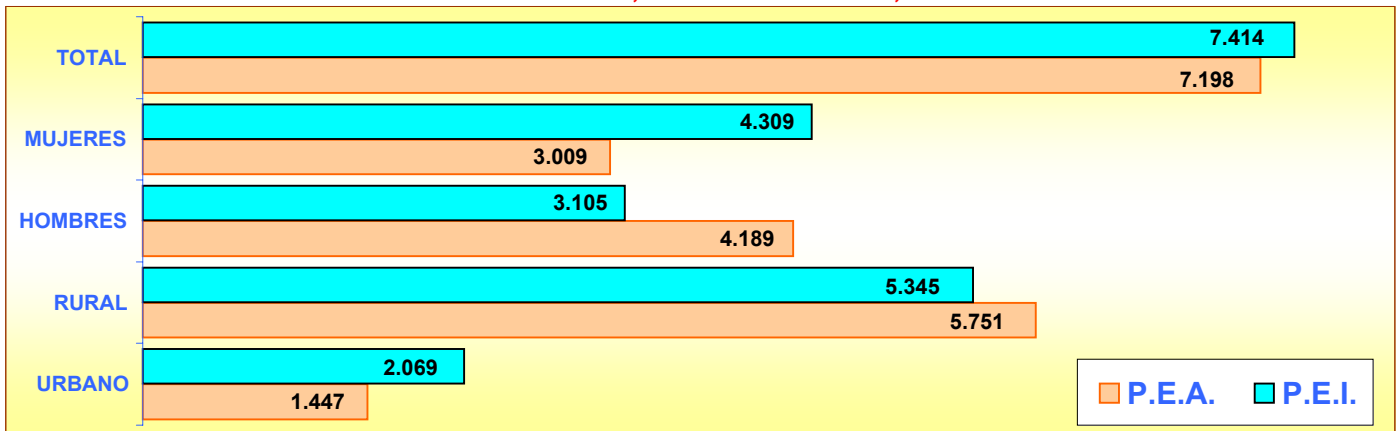

POBLACIÓN DE 5 AÑOS Y MÁS, OCUPADA POR GRUPOS DE EDAD

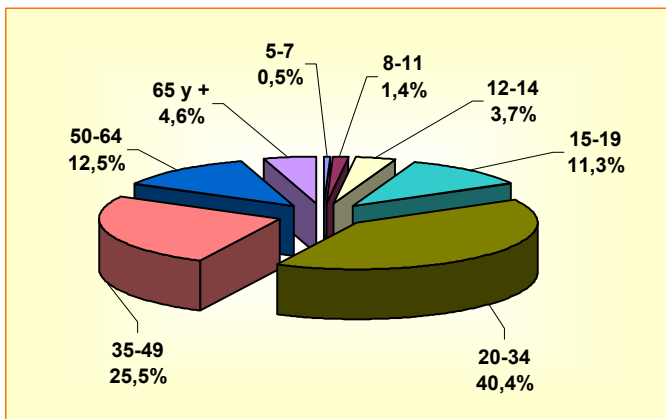

POBLACIÓN DE 5 AÑOS Y MÁS, OCUPADA POR SEXO Y GRUPOS DE EDAD

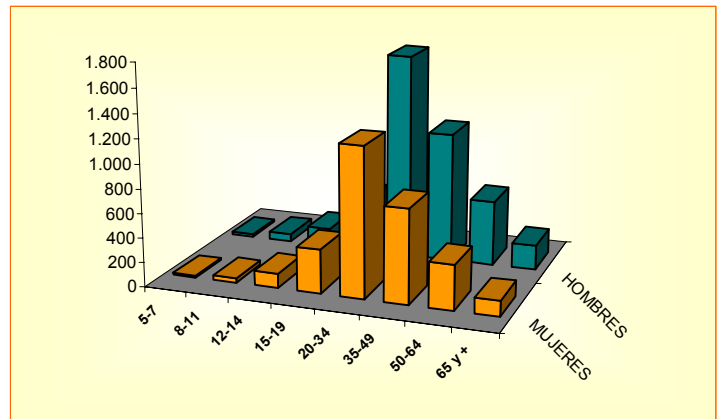

CANTÓN ARCHIDONA

POBLACIÓN ECONÓMICAMENTE ACTIVA DE 5 AÑOS Y MÁS, POR SEXO SEGÚN GRUPOS OCUPACIONALES

GRUPOS DE OCUPACIÓN	TOTAL	HOMBRES	MUJERES
TOTAL	7.198	4.189	3.009
MIEMBROS, PROFESIONALES			
TÉCNICOS	397	219	178
EMPLEADOS DE OFICINA	240	106	134
TRAB. DE LOS SERVICIOS	338	140	198
AGRICULTORES	2.753	1.559	1.194
OPERARIOS Y OPERADORES DE MAQUINARIAS	627	527	100
TRAB. NO CALIFICADOS	2.599	1.462	1.137
OTROS	244	176	68

SEGÚN RAMAS DE ACTIVIDAD

RAMAS DE ACTIVIDAD	TOTAL	HOMBRES	MUJERES
TOTAL	7.198	4.189	3.009
AGRICULTURA, GANADERÍA			
CAZA, PESCA, SILVICULTURA	4.900	2.903	1.997
MANUFACTURA	184	129	55
CONSTRUCCIÓN	242	234	8
COMERCIO	290	154	136
ENSEÑANZA	386	192	194
OTRAS ACTIVIDADES	1.196	577	619

POBLACIÓN ECONÓMICAMENTE ACTIVA DE 5 AÑOS Y MÁS, POR SEXO SEGÚN CATEGORÍA DE OCUPACIÓN

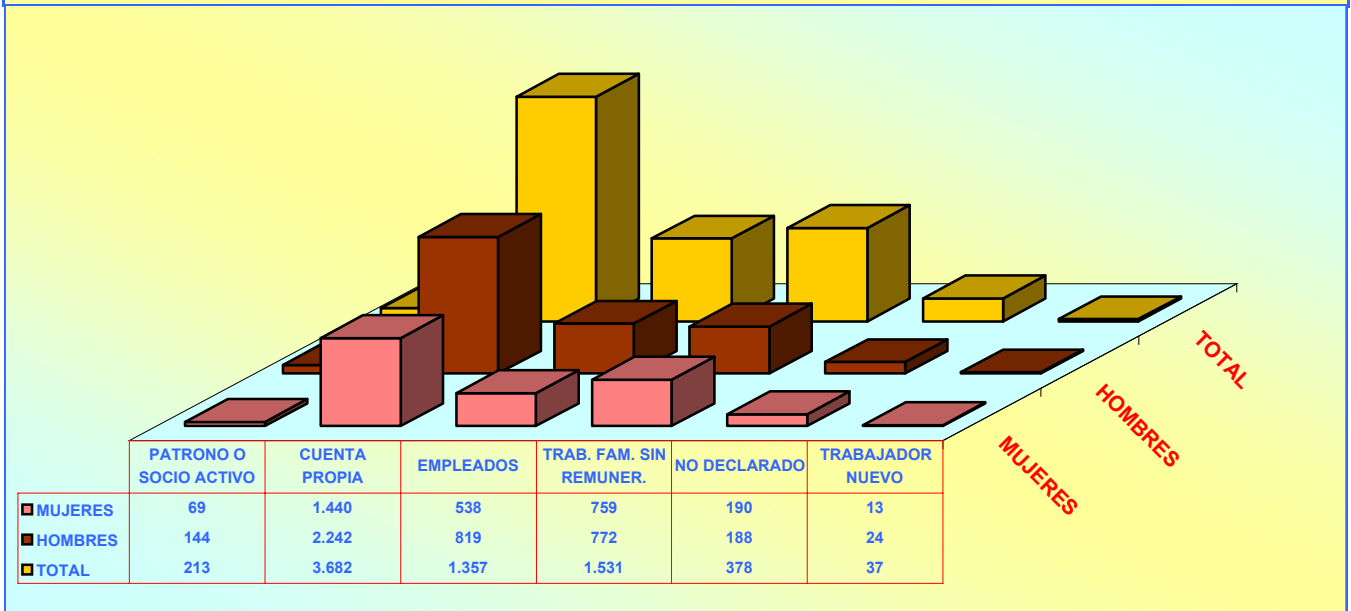

POBLACIÓN DE 12 AÑOS Y MÁS POR ESTADO CIVIL O CONYUGAL, SEGÚN SEXO

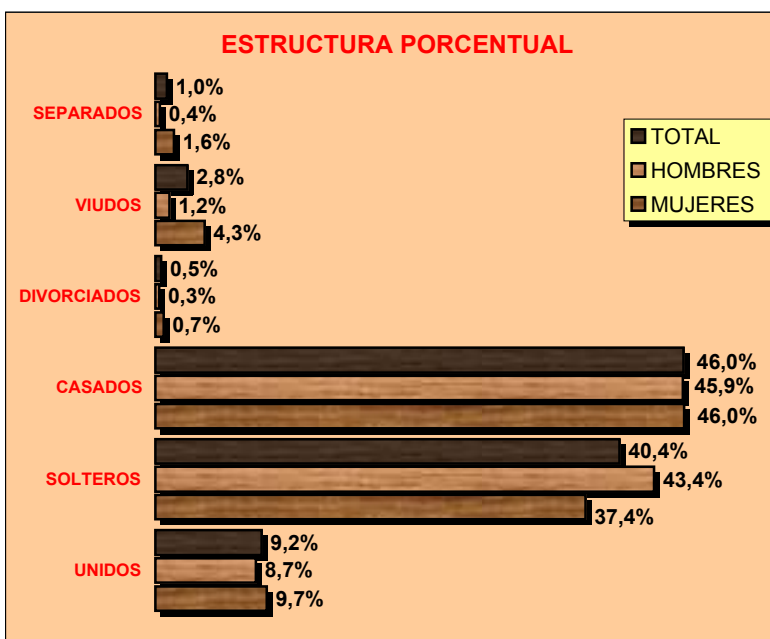

VALORES ABSOLUTOS

ESTADO CIVIL	TOTAL	HOMBRES	MUJERES
TOTAL	11.665	5.801	5.864
UNIDOS	1.076	507	569
SOLTEROS	4.710	2.517	2.193
CASADOS	5.361	2.663	2.698
DIVORCIADOS	61	18	43
VIUDOS	325	72	253
SEPARADOS	117	23	94
NO DECLARADO	15	1	14

CENSO DE VIVIENDA

CANTÓN ARCHIDONA							
TOTAL DE VIVIENDAS, OCUPADAS CON PERSONAS PRESENTES, PROMEDIO DE OCUPANTES Y DENSIDAD POBLACIONAL Censo 2001							
ÁREAS	TOTAL DE VIVIENDAS	VIVIENDAS PARTICULARES OCUPADAS CON PERSONAS PRESENTES			POBLACIÓN TOTAL	EXTENSIÓN Km ²	DENSIDAD Hab / Km ²
		NÚMERO	OCUPANTES	PROMEDIO			
TOTAL CANTÓN	4.509	3.217	18.382	5,7	18.551	3.028,5	6,1
ÁREA URBANA	1.051	924	4.121	4,5	4.205		
ÁREA RURAL	3.458	2.293	14.261	6,2	14.346		

VIVIENDAS PARTICULARES OCUPADAS, POR TIPO DE VIVIENDA, SEGÚN PARROQUIAS									
PARROQUIAS	TOTAL VIVIENDAS	TIPO DE VIVIENDA							
		CASA O VILLA	DEPARTAMENTO	CUARTOS EN INQUIL.	MEDIA-GUA	RANCHO	COVACHA	CHOZA	OTRO
TOTAL CANTÓN	3.217	2.380	43	222	339	80	22	126	5
ARCHIDONA (URBANO)	924	567	36	145	161	7	1	4	3
PERIFERIA	620	500	2	16	45	17	10	29	1
COTUNDO	1.127	925	5	51	96	18	5	27	-
SAN PABLO DE USHPAYACU	546	388	-	10	37	38	6	66	1

VIVIENDAS PARTICULARES OCUPADAS, SEGÚN SERVICIOS QUE DISPONE Y TIPO DE TENENCIA DE LA VIVIENDA

ABASTECIMIENTO DE AGUA		
TOTAL	3.217	100,0
RED PÚBLICA	1.483	46,1
POZO	141	4,4
RÍO O VERTIENTE	1.359	42,2
CARRO REPARTIDOR	33	1,0
OTRO	201	6,2

PRINCIPAL COMBUSTIBLE PARA COCINAR		
TOTAL	3.217	100,0
GAS	1.745	54,2
ELECTRICIDAD	6	0,2
GASOLINA	13	0,4
KÉREX O DIESEL	78	2,4
LEÑA O CARBÓN	1.357	42,2
OTRO	6	0,2
NO COCINA	12	0,4

ELIMINACIÓN DE AGUAS SERVIDAS		
TOTAL	3.217	100,0
RED PÚBL. DE ALCANTARILLADO	800	24,9
POZO CIEGO	401	12,5
POZO SÉPTICO	363	11,3
OTRA FORMA	1.653	51,4

TIPO DE TENENCIA		
TOTAL	3.217	100,0
PROPIA	2.569	79,9
ARRENDADA	446	13,9
EN ANTICRESIS	7	0,2
GRATUITA	125	3,9
POR SERVICIOS	60	1,9
OTRO	10	0,3

SERVICIO ELÉCTRICO		
TOTAL	3.217	100,0
SI DISPONE	1.572	48,9
NO DISPONE	1.645	51,1

SERVICIO TELEFÓNICO		
TOTAL	3.217	100,0
SI DISPONE	199	6,2
NO DISPONE	3.018	93,8