

Cantón MERA

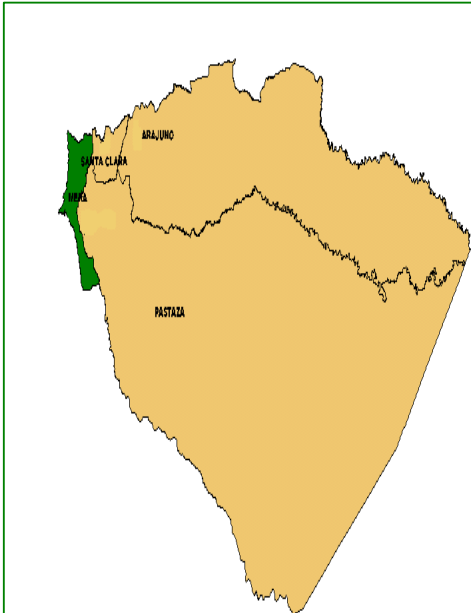

MAPA DE LA PROVINCIA DE PASTAZA



PRESENTACIÓN

El Instituto Nacional de Estadística y Censos, tiene el agrado de poner a consideración de la población del Cantón Mera y de las entidades públicas y privadas de la provincia, los resultados definitivos de algunas de las variables investigadas en el VI Censo de Población y V de Vivienda, realizado el 25 de noviembre del año 2001.

POBLACIÓN POR ÁREAS CENSOS 1974 - 2001

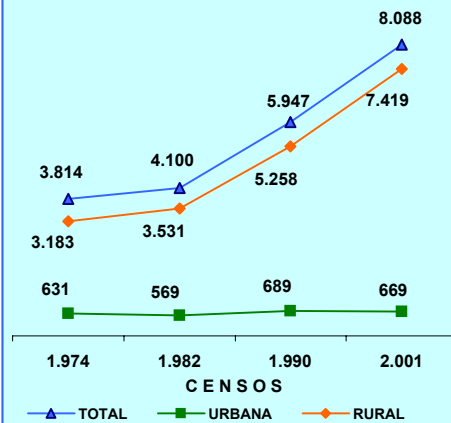

POBLACIÓN DEL CANTÓN MERA CENSO 2001

ÁREAS	TOTAL	HOMBRES	MUJERES
TOTAL	8.088	4.329	3.759
URBANA	669	331	338
RURAL	7.419	3.998	3.421

POBLACIÓN POR SEXO

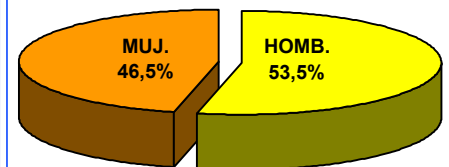

La población del Cantón Mera, según el Censo del 2001, representa el 13,1 % del total de la Provincia de Pastaza; ha crecido en el último período intercensal 1990-2001, a un ritmo del 2,8 % promedio anual. El 91,7 % reside en el área Rural; se caracteriza por ser una población joven ya que el 47,5 % son menores de 20 años, según se puede observar en la Pirámide de Población por edades y sexo.

PIRÁMIDE DE POBLACIÓN. Censo 2001

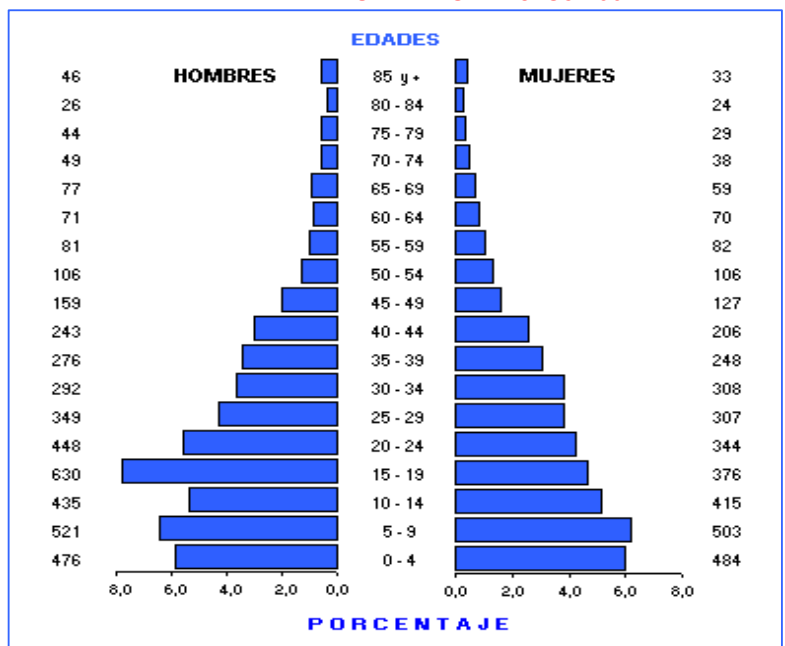

DISTRIBUCIÓN DE LA POBLACIÓN DEL CANTÓN MERA, SEGÚN PARROQUIAS

PARROQUIAS	TOTAL	HOMBRES	MUJERES
TOTAL	8.088	4.329	3.759
MERA (URBANO)	669	331	338
AREA RURAL	7.419	3.998	3.421
PERIFERIA	397	237	160
MADRE TIERRA	1.082	551	531
SHELL	5.940	3.210	2.730

CANTÓN MERA: TASAS DE ANALFABETISMO, POR SEXO Y ÁREAS. Censo 2001

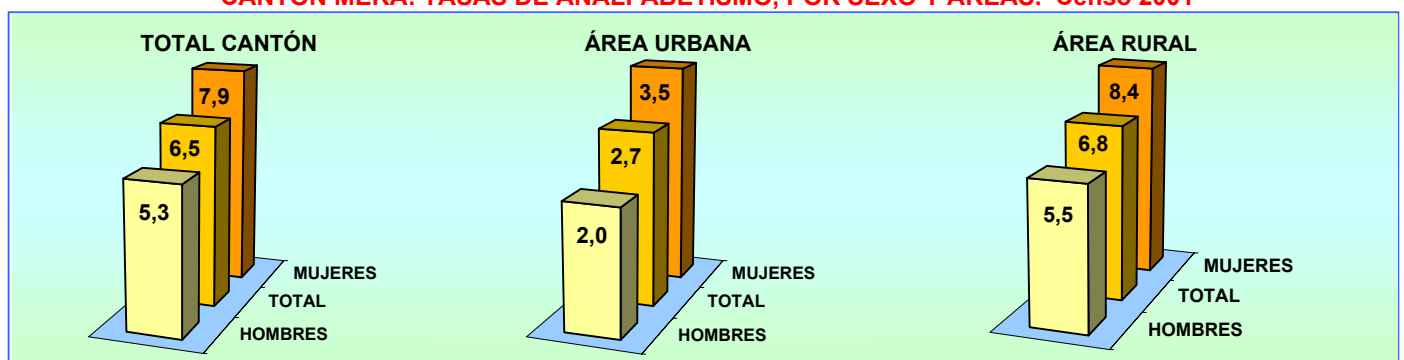

CANTÓN MERA: POBLACIÓN DE 5 AÑOS Y MÁS, POR SEXO Y AREAS, SEGÚN NIVELES DE INSTRUCCIÓN. Censo 2001

NIVELES DE INSTRUCCIÓN	TOTAL			HOMBRES			MUJERES		
	TOTAL	URBANO	RURAL	TOTAL	URBANO	RURAL	TOTAL	URBANO	RURAL
TOTAL	7.128	602	6.526	3.853	294	3.559	3.275	308	2.967
NINGUNO	326	15	311	126	6	120	200	9	191
CENTRO ALFAB.	17	0	17	6	0	6	11	0	11
PRIMARIO	3.293	315	2.978	1.793	170	1.623	1.500	145	1.355
SECUNDARIO	2.289	203	2.086	1.300	87	1.213	989	116	873
POST BACHILLERATO	61	2	59	31	1	30	30	1	29
SUPERIOR	645	50	595	331	22	309	314	28	286
POSTGRADO	7	0	7	2	0	2	5	0	5
NO DECLARADO	490	17	473	264	8	256	226	9	217

El promedio de años aprobados por la población de 10 años y más (escolaridad media) para el Cantón Mera es de 7,4 años, para la población del área urbana es de 7,1 años y para el área rural 7,4 años. Para hombres 7,5 y para mujeres 7,2 años

PORCENTAJE DE POBLACIÓN, SEGÚN NIVELES DE INSTRUCCIÓN

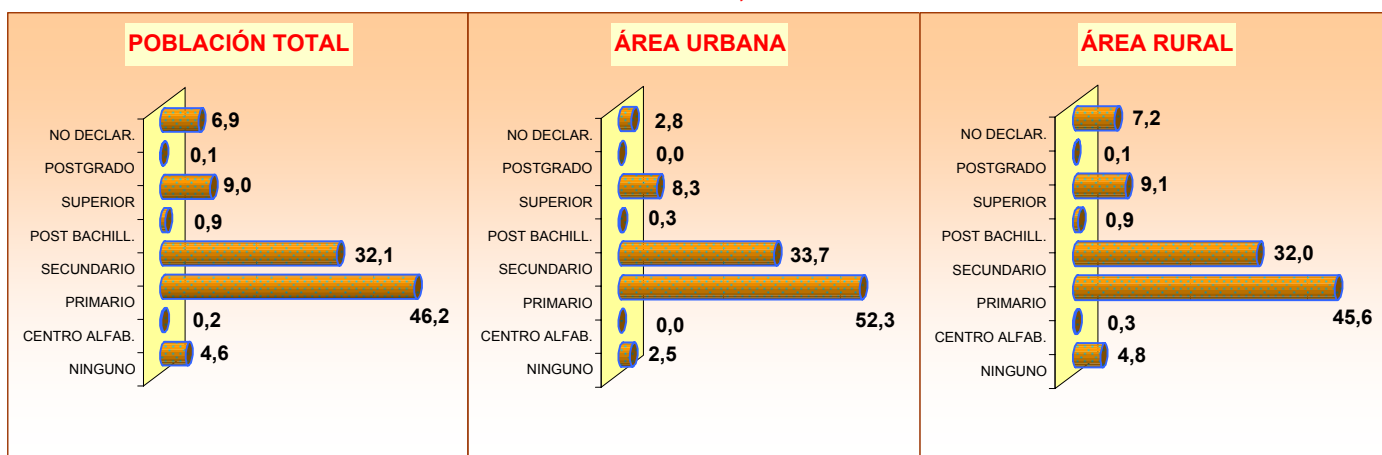

POBLACIÓN DE 5 AÑOS Y MÁS, ACTIVA E INACTIVA, SEGÚN ÁREAS Y SEXO

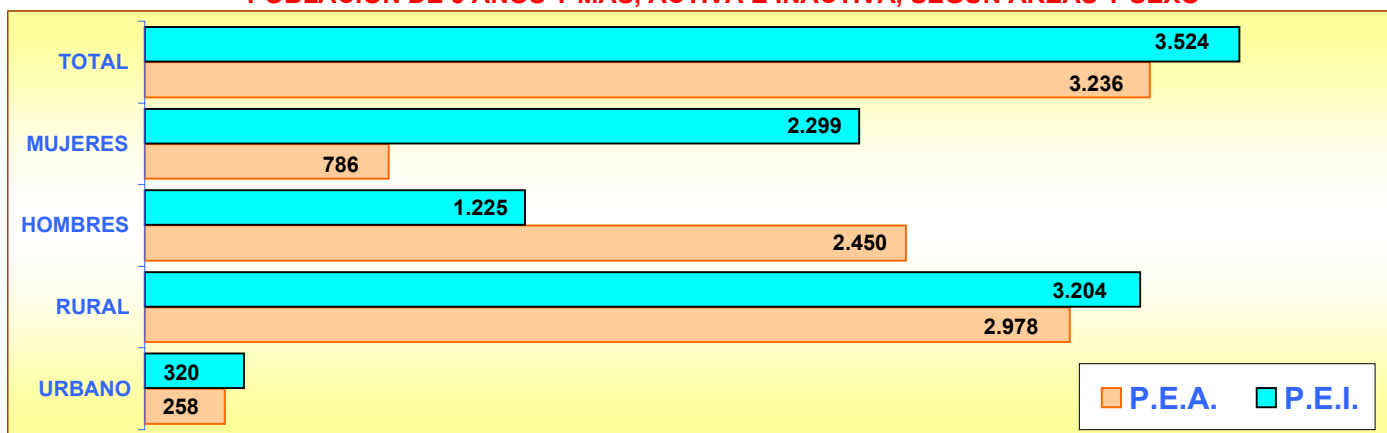

POBLACIÓN DE 5 AÑOS Y MÁS, OCUPADA POR GRUPOS DE EDAD

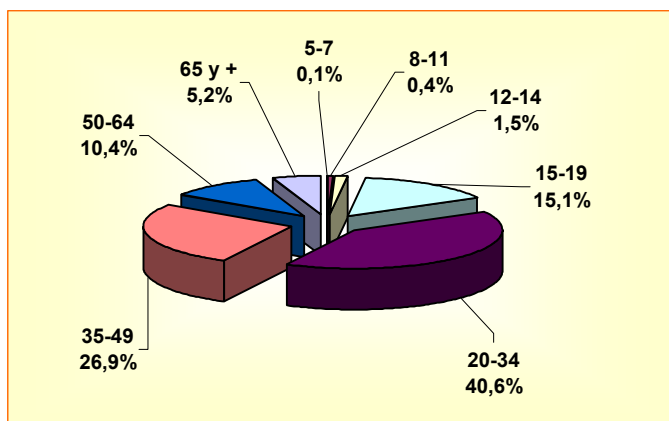

POBLACIÓN DE 5 AÑOS Y MÁS, OCUPADA POR SEXO Y GRUPOS DE EDAD

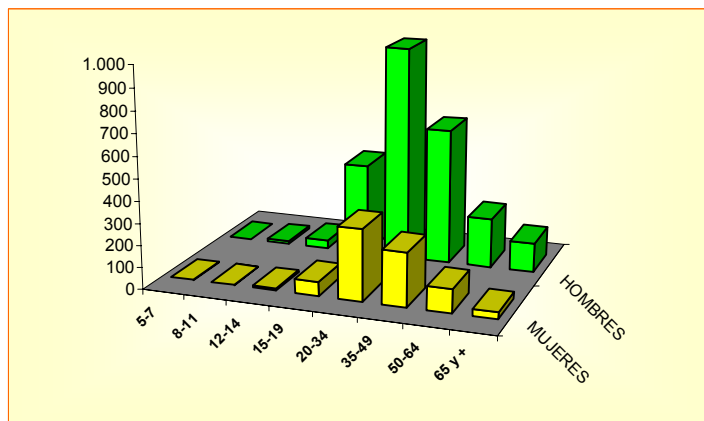

CANTÓN MERA

POBLACIÓN ECONÓMICAMENTE ACTIVA DE 5 AÑOS Y MÁS, POR SEXO

SEGÚN GRUPOS OCUPACIONALES

GRUPOS DE OCUPACIÓN	TOTAL	HOMBRES	MUJERES
TOTAL	3.236	2.450	786
MIEMBROS, PROFESIONALES			
TÉCNICOS	303	155	148
EMPLEADOS DE OFICINA	163	81	82
TRAB. DE LOS SERVICIOS	265	103	162
AGRICULTORES	443	376	67
OPERARIOS Y OPERADORES			
DE MAQUINARIAS	541	482	59
TRAB. NO CALIFICADOS	530	336	194
OTROS	991	917	74

SEGÚN RAMAS DE ACTIVIDAD

RAMAS DE ACTIVIDAD	TOTAL	HOMBRES	MUJERES
TOTAL	3.236	2.450	786
AGRICULTURA, GANADERÍA			
CAZA, PESCA, SILVICULTURA	645	546	99
MANUFACTURA	134	98	36
CONSTRUCCIÓN	188	184	4
COMERCIO	239	134	105
ENSEÑANZA	169	72	97
OTRAS ACTIVIDADES	1.861	1.416	445

POBLACIÓN ECONÓMICAMENTE ACTIVA DE 5 AÑOS Y MÁS, POR SEXO

SEGÚN CATEGORÍA DE OCUPACIÓN

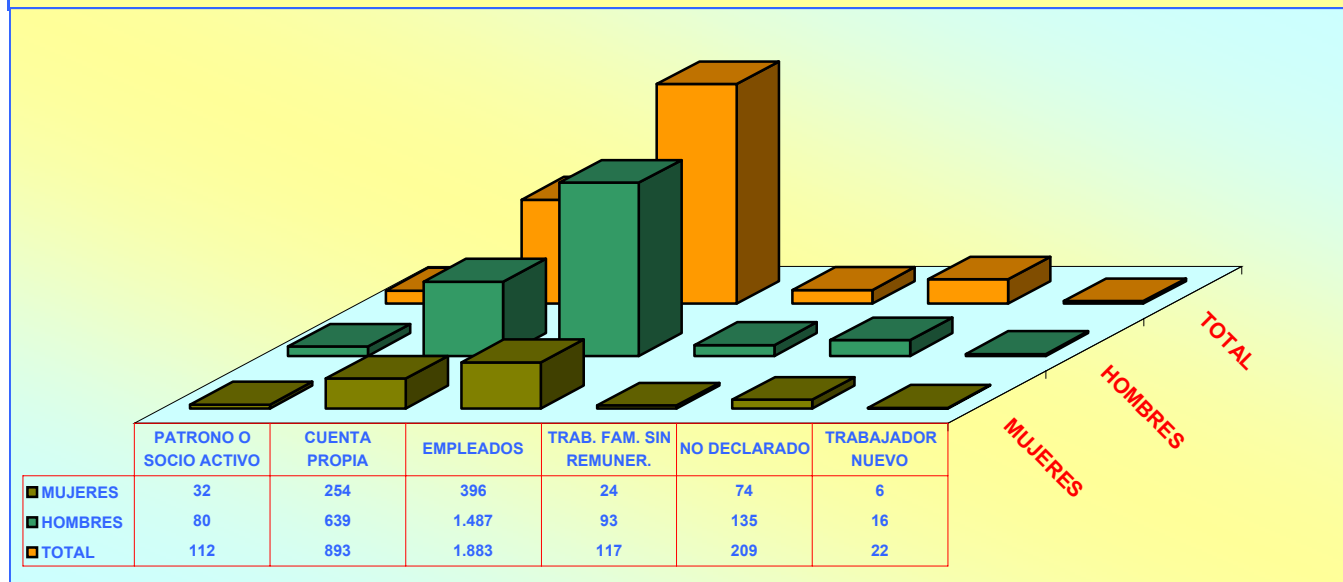

POBLACIÓN DE 12 AÑOS Y MÁS POR ESTADO CIVIL O CONYUGAL, SEGÚN SEXO

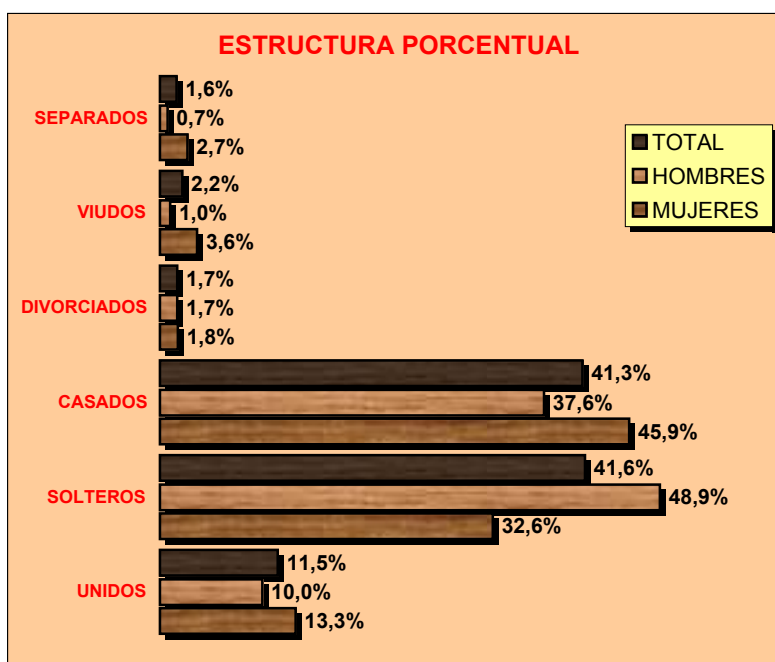

VALORES ABSOLUTOS

ESTADO CIVIL	TOTAL	HOMBRES	MUJERES
TOTAL	5.750	3.163	2.587
UNIDOS	661	317	344
SOLTEROS	2.391	1.548	843
CASADOS	2.377	1.189	1.188
DIVORCIADOS	99	53	46
VIUDOS	126	32	94
SEPARADOS	92	23	69
NO DECLARADO	4	1	3

CENSO DE VIVIENDA

CANTÓN MERA							
TOTAL DE VIVIENDAS, OCUPADAS CON PERSONAS PRESENTES, PROMEDIO DE OCUPANTES Y DENSIDAD POBLACIONAL Censo 2001							
ÁREAS	TOTAL DE VIVIENDAS	VIVIENDAS PARTICULARES OCUPADAS CON PERSONAS PRESENTES			POBLACIÓN TOTAL	EXTENSIÓN Km ²	DENSIDAD Hab / Km ²
		NÚMERO	OCUPANTES	PROMEDIO			
TOTAL CANTÓN	2.224	1.742	7.340	4,2	8.088	520,1	15,6
ÁREA URBANA	206	172	669	3,9	669		
AREA RURAL	2.018	1.570	6.671	4,2	7.419		

VIVIENDAS PARTICULARES OCUPADAS, POR TIPO DE VIVIENDA, SEGÚN PARROQUIAS									
PARROQUIAS	TOTAL VIVIENDAS	TIPO DE VIVIENDA							
		CASA O VILLA	DEPARTAMENTO	CUARTOS EN INQUIL.	MEDIA-GUA	RANCHO	COVACHA	CHOZA	OTRO
TOTAL CANTÓN	1.742	1.243	106	163	164	32	10	21	3
NERA (URBANO)	172	140	4	11	16	1	0	0	0
PERIFERIA	75	66	0	0	3	3	0	2	1
MADRE TIERRA	218	182	0	2	10	3	3	17	1
SHELL	1.277	855	102	150	135	25	7	2	1

VIVIENDAS PARTICULARES OCUPADAS, SEGÚN SERVICIOS QUE DISPONE Y TIPO DE TENENCIA DE LA VIVIENDA

ABASTECIMIENTO DE AGUA			
TOTAL	1.742	100,0	
RED PÚBLICA	1.230	70,6	
POZO	75	4,3	
RÍO O VERTIENTE	366	21,0	
CARRO REPARTIDOR	3	0,2	
OTRO	68	3,9	

PRINCIPAL COMBUSTIBLE PARA COCINAR			
TOTAL	1.742	100,0	
GAS	1.512	86,8	
ELECTRICIDAD	4	0,2	
GASOLINA	0	0,0	
KÉREX O DIESEL	3	0,2	
LEÑA O CARBÓN	207	11,9	
OTRO	0	0,0	
NO COCINA	16	0,9	

ELIMINACIÓN DE AGUAS SERVIDAS			
TOTAL	1.742	100,0	
RED PÚBL. DE ALCANTARILLADO	1.187	68,1	
POZO CIEGO	106	6,1	
POZO SÉPTICO	86	4,9	
OTRA FORMA	363	20,8	

TIPO DE TENENCIA			
TOTAL	1.742	100,0	
PROPIA	1.083	62,2	
ARRENDADA	538	30,9	
EN ANTICRESIS	6	0,3	
GRATUITA	51	2,9	
POR SERVICIOS	51	2,9	
OTRO	13	0,7	

SERVICIO ELÉCTRICO			
TOTAL	1.742	100,0	
SI DISPONE	1.567	90,0	
NO DISPONE	175	10,0	

SERVICIO TELEFÓNICO			
TOTAL	1.742	100,0	
SI DISPONE	380	21,8	
NO DISPONE	1.362	78,2	