

# Cantón MEJÍA



INSTITUTO NACIONAL DE ESTADÍSTICA Y CENSOS



Fondo de Población de las Naciones Unidas



## PRESENTACIÓN

El Instituto Nacional de Estadística y Censos, tiene el agrado de poner a consideración de la población del Cantón Mejía y de las entidades públicas y privadas de la Provincia, los resultados definitivos de algunas de las variables investigadas en el VI Censo de Población y V de Vivienda, realizado el 25 de noviembre del año 2001.

La población del Cantón MEJÍA, según el Censo del 2001, representa el 2,6% del total de la Provincia de Pichincha; ha crecido en el último período intercensal 1990-2001, a un ritmo del 2,7% promedio anual. El 80,2% de su población reside en el Área Rural; se caracteriza por ser una población joven, ya que el 43,2% son menores de 20 años, según se puede observar en la Pirámide de Población por edades y sexo.

### MAPA DE LA PROVINCIA DE PICHINCHA



### POBLACIÓN POR ÁREAS CENSOS 1950 - 2001

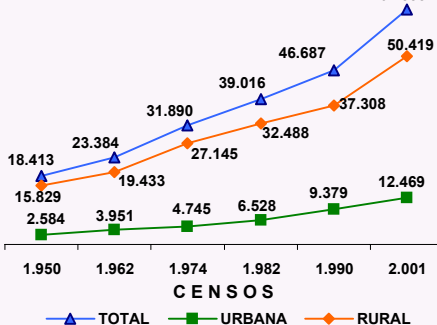

### POBLACIÓN DEL CANTÓN MEJÍA CENSO 2001

ÁREAS	TOTAL	HOMBRES	MUJERES
TOTAL	62.888	31.205	31.683
URBANA	12.469	6.014	6.455
RURAL	50.419	25.191	25.228

### POBLACIÓN POR SEXO

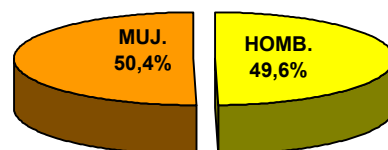

### PIRÁMIDE DE POBLACIÓN. Censo 2001

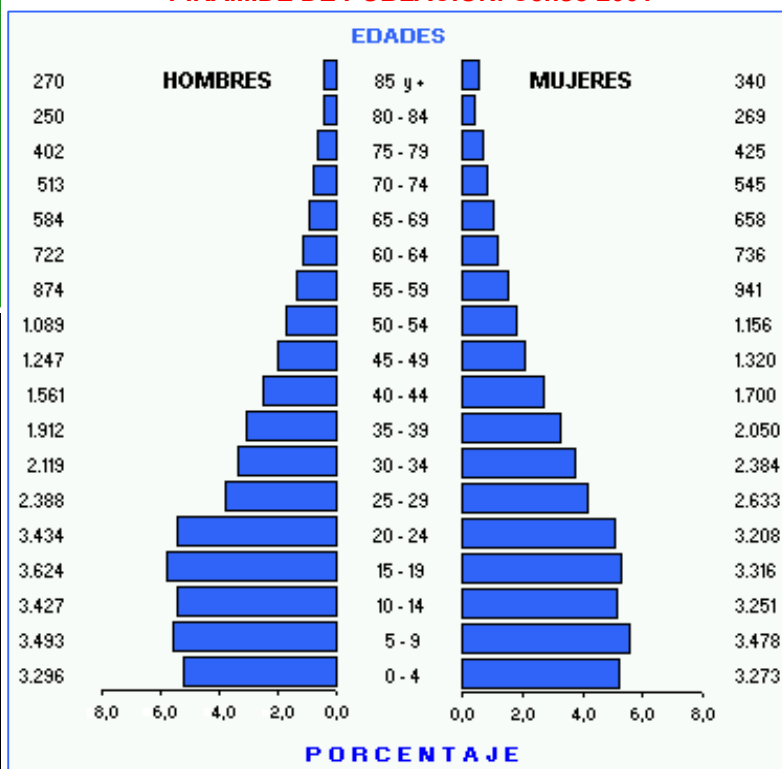

### DISTRIBUCIÓN DE LA POBLACIÓN DEL CANTÓN MEJÍA, SEGÚN PARROQUIAS

PARROQUIAS	TOTAL	HOMBRES	MUJERES
<b>TOTAL</b>	<b>62.888</b>	<b>31.205</b>	<b>31.683</b>
MACHACHI (URBANO)	12.469	6.014	6.455
ÁREA RURAL	50.419	25.191	25.228
PERIFERIA	10.023	4.874	5.149
ALÓAG	8.850	4.686	4.164
ALOASÍ	6.855	3.301	3.554
CUTUGLAHUA	9.987	4.955	5.032
EL CHAUPI	1.322	666	656
MANUEL CORNEJO A.	3.132	1.651	1.481
TAMBILLO	6.571	3.229	3.342
UYUMBICHO	3.679	1.829	1.850

### CANTÓN MEJÍA: TASAS DE ANALFABETISMO, POR SEXO Y ÁREAS. Censo 2001

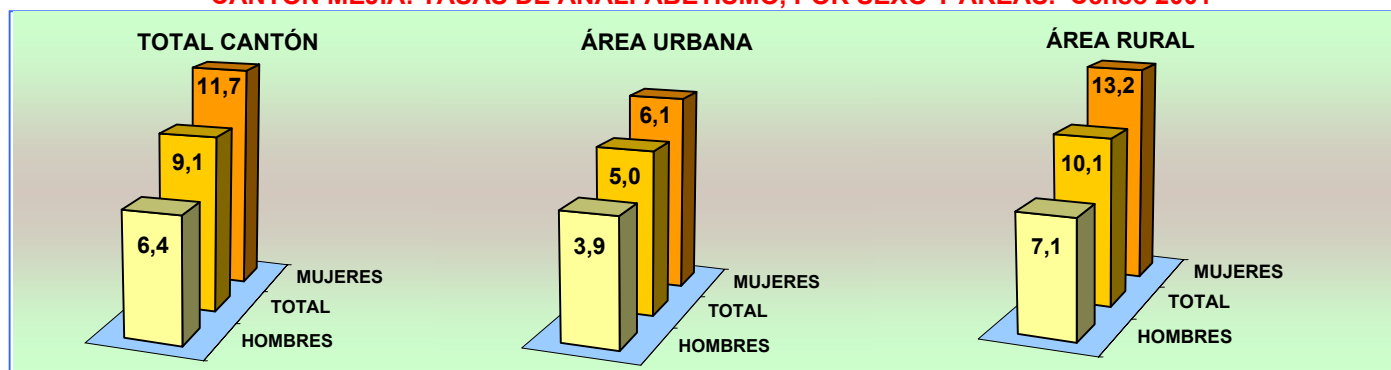

**CANTÓN MEJÍA: POBLACIÓN DE 5 AÑOS Y MÁS, POR SEXO Y ÁREAS,  
SEGÚN NIVELES DE INSTRUCCIÓN. Censo 2001**

NIVELES DE INSTRUCCIÓN	TOTAL			HOMBRES			MUJERES		
	TOTAL	URBANO	RURAL	TOTAL	URBANO	RURAL	TOTAL	URBANO	RURAL
<b>TOTAL</b>	<b>56.319</b>	<b>11.241</b>	<b>45.078</b>	<b>27.909</b>	<b>5.418</b>	<b>22.491</b>	<b>28.410</b>	<b>5.823</b>	<b>22.587</b>
NINGUNO	4.038	365	3.673	1.374	119	1.255	2.664	246	2.418
CENTRO ALFAB.	184	24	160	97	15	82	87	9	78
PRIMARIO	28.029	4.792	23.237	14.246	2.376	11.870	13.783	2.416	11.367
SECUNDARIO	16.158	3.831	12.327	8.036	1.749	6.287	8.122	2.082	6.040
POST BACHILLERATO	278	91	187	135	41	94	143	50	93
SUPERIOR	4.062	1.476	2.586	2.117	787	1.330	1.945	689	1.256
POSTGRADO	51	20	31	32	11	21	19	9	10
NO DECLARADO	3.519	642	2.877	1.872	320	1.552	1.647	322	1.325

El promedio de años aprobados por la población de 10 años y más (escolaridad media) para el Cantón Mejía es de 6,6 años, para la población del área urbana es de 7,9 años y para el área rural 6,3 años. Para hombres 6,9 y para mujeres 6,4 años

**PORCENTAJE DE POBLACIÓN, SEGÚN NIVELES DE INSTRUCCIÓN**

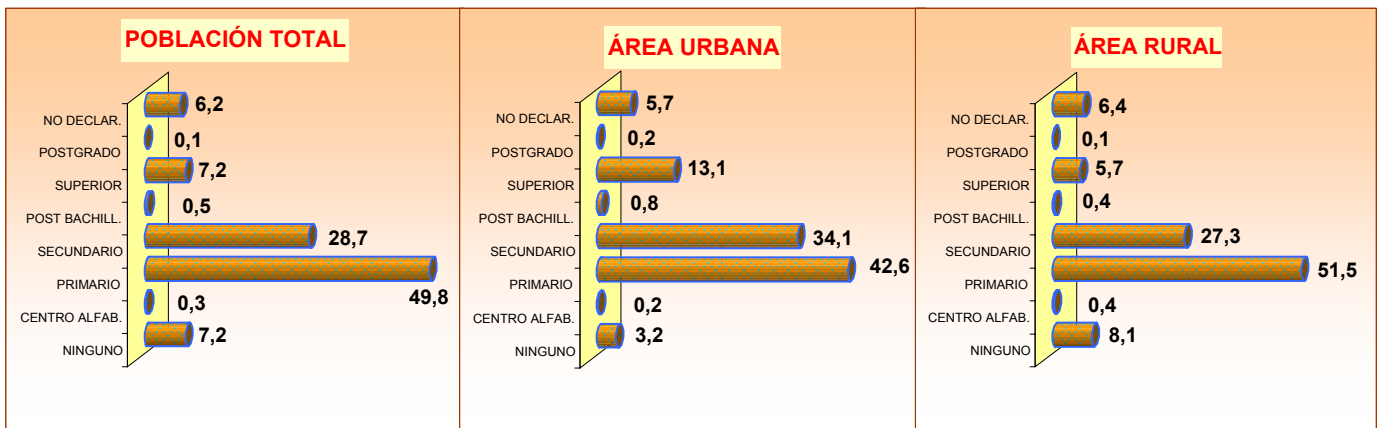

**POBLACIÓN DE 5 AÑOS Y MÁS, ACTIVA E INACTIVA, SEGÚN ÁREAS Y SEXO**

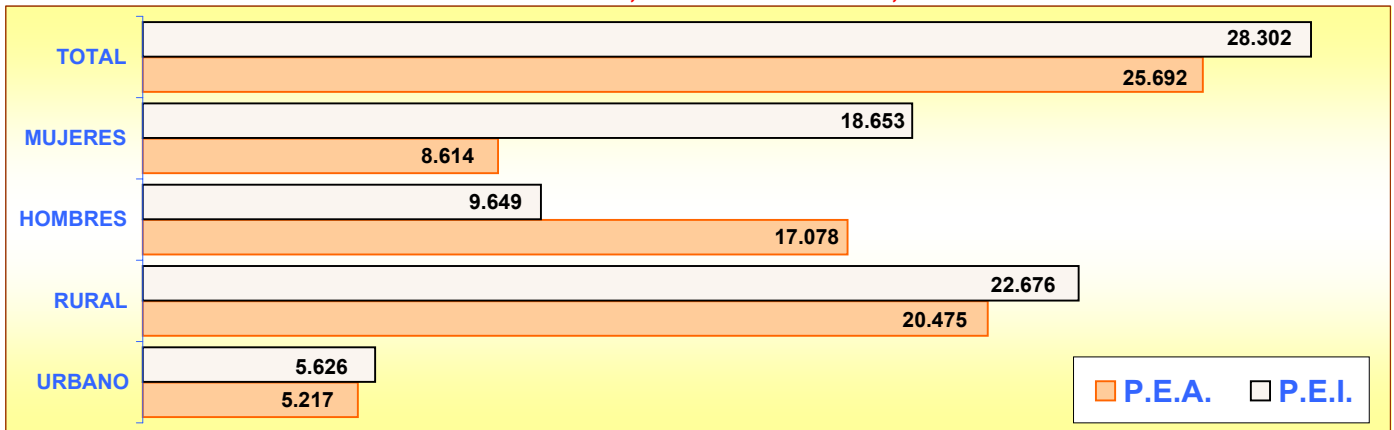

**POBLACIÓN DE 5 AÑOS Y MÁS, OCUPADA POR GRUPOS DE EDAD**

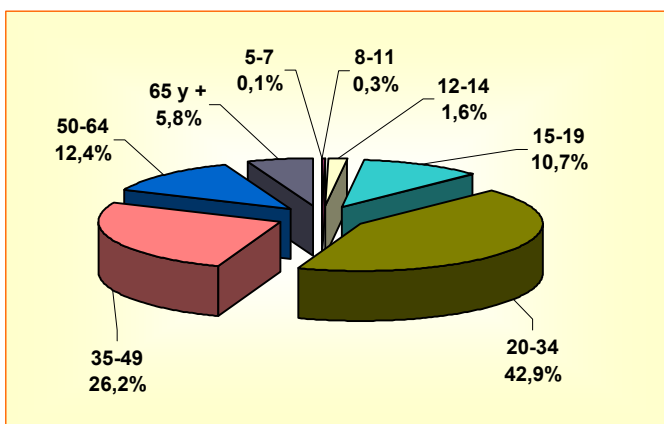

**POBLACIÓN DE 5 AÑOS Y MÁS, OCUPADA POR SEXO Y GRUPOS DE EDAD**

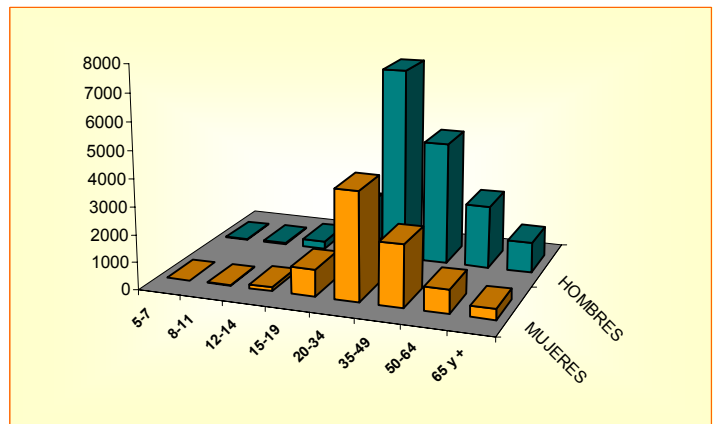

## CANTÓN MEJÍA

### POBLACIÓN ECONÓMICAMENTE ACTIVA DE 5 AÑOS Y MÁS, POR SEXO

#### SEGÚN GRUPOS OCUPACIONALES

GRUPOS DE OCUPACIÓN	TOTAL	HOMBRES	MUJERES
<b>TOTAL</b>	<b>25.692</b>	<b>17.078</b>	<b>8.614</b>
TÉCNICOS	1.631	840	791
EMPLEADOS DE OFICINA	1.339	751	588
TRAB. DE LOS SERVICIOS	2.783	1.248	1.535
AGRICULTORES	4.095	2.554	1.541
OPERARIOS Y OPERADORES DE MAQUINARIAS	7.637	6.688	949
TRAB. NO CALIFICADOS	5.713	3.042	2.671
OTROS	2.494	1.955	539

#### SEGÚN RAMAS DE ACTIVIDAD

RAMAS DE ACTIVIDAD	TOTAL	HOMBRES	MUJERES
<b>TOTAL</b>	<b>25.692</b>	<b>17.078</b>	<b>8.614</b>
AGRICULTURA, GANADERÍA CAZA, PESCA, SILVICULTURA	7.457	4.804	2.653
MANUFACTURA	3.342	2.440	902
CONSTRUCCIÓN	1.664	1.602	62
COMERCIO	3.405	1.885	1.520
ENSEÑANZA	931	351	580
OTRAS ACTIVIDADES	8.893	5.996	2.897

### POBLACIÓN ECONÓMICAMENTE ACTIVA DE 5 AÑOS Y MÁS, POR SEXO SEGÚN CATEGORÍA DE OCUPACIÓN

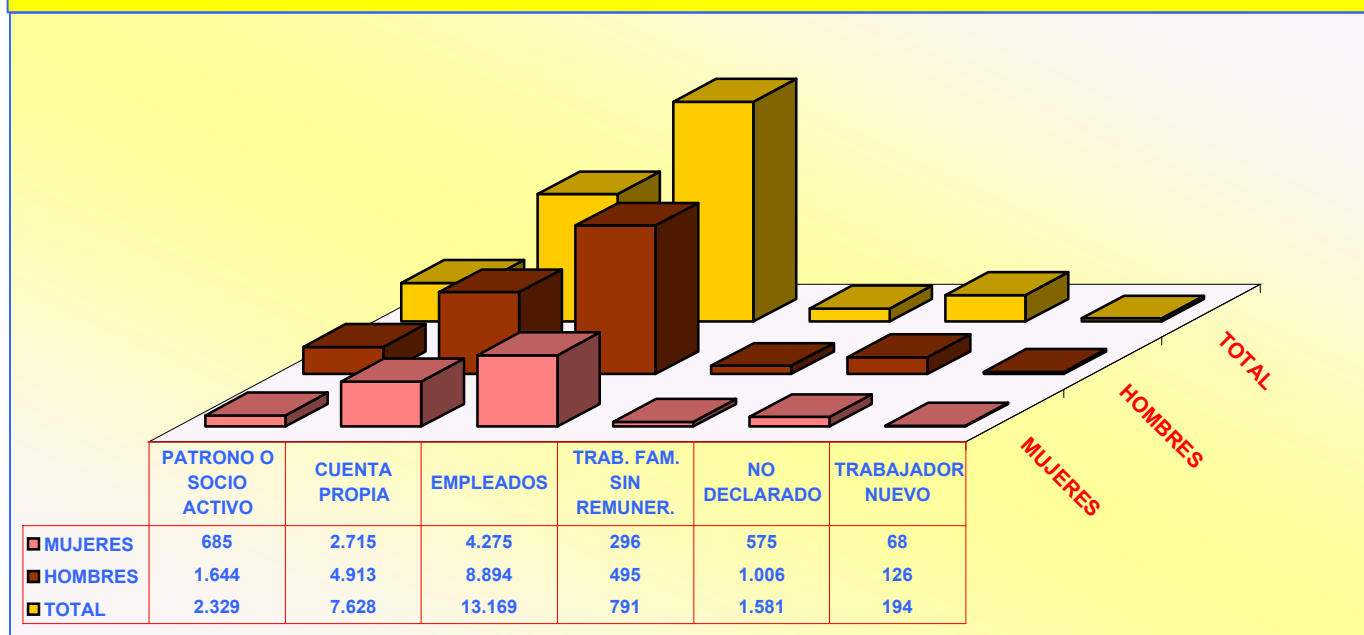

### POBLACIÓN DE 12 AÑOS Y MÁS POR ESTADO CIVIL O CONYUGAL, SEGÚN SEXO

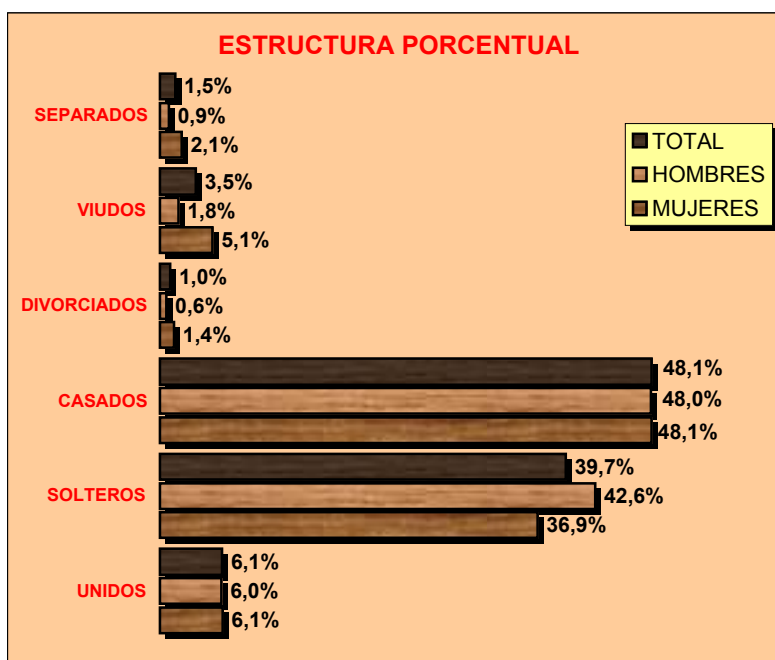

#### VALORES ABSOLUTOS

ESTADO CIVIL	TOTAL	HOMBRES	MUJERES
<b>TOTAL</b>	<b>46.681</b>	<b>23.016</b>	<b>23.665</b>
UNIDOS	2.834	1.381	1.453
SOLTEROS	18.535	9.796	8.739
CASADOS	22.442	11.054	11.388
DIVORCIADOS	474	147	327
VIUDOS	1.630	413	1.217
SEPARADOS	706	204	502
NO DECLARADO	60	21	39

## CENSO DE VIVIENDA

<b>CANTÓN MEJÍA</b> <b>TOTAL DE VIVIENDAS, OCUPADAS CON PERSONAS PRESENTES, PROMEDIO DE OCUPANTES Y DENSIDAD POBLACIONAL Censo 2001</b>							
ÁREAS	TOTAL VIVIENDAS	VIVIENDAS PARTICULARES OCUPADAS			POBLA-TOTAL	EXTEN-Km2	DENSI-Hab / Km2
		NÚMERO	OCUPANTES	PROMEDIO			
<b>TOTAL CANTÓN</b>	<b>17.943</b>	<b>14.361</b>	<b>61.889</b>	<b>4,3</b>	<b>62.888</b>	<b>1.476,0</b>	<b>42,6</b>
ÁREA URBANA	3.369	2.997	12.447	4,2	12.469		
ÁREA RURAL	14.574	11.364	49.442	4,4	50.419		

<b>VIVIENDAS PARTICULARES OCUPADAS, POR TIPO DE VIVIENDA, SEGÚN PARROQUIAS</b>									
PARROQUIAS	TOTAL VIVIENDAS	TIPO DE VIVIENDA							
		CASA O VILLA	DEPARTAMENTO	CUARTOS EN INQUIL.	MEDIA-GUA	RANCHO	COVACHA	CHOZA	OTRO
<b>TOTAL CANTÓN</b>	<b>14.361</b>	<b>10.343</b>	<b>755</b>	<b>1.018</b>	<b>2.030</b>	<b>114</b>	<b>44</b>	<b>28</b>	<b>29</b>
MACHACHI (URBANO)	2.997	1.974	411	367	233	4	4	1	3
PERIFERIA	2.224	1.792	40	86	282	5	10	5	4
ALÓAG	1.820	1.308	59	156	267	21	6	3	-
ALOASÍ	1.534	1.184	42	93	191	12	7	3	2
CUTUGLAHUA	2.260	1.372	74	115	679	7	7	5	1
EL CHAUPI	301	264	-	-	28	7	1	1	-
MANUEL CORNEJO A.	734	522	7	62	88	46	1	8	-
TAMBILLO	1.539	1.153	93	91	168	10	6	2	16
UYUMBICHO	952	774	29	48	94	2	2	-	3

### **VIVIENDAS PARTICULARES OCUPADAS, SEGÚN SERVICIOS QUE DISPONE Y TIPO DE TENENCIA DE LA VIVIENDA**

<b>ABASTECIMIENTO DE AGUA</b>			
<b>TOTAL</b>	<b>14.361</b>	<b>100,0</b>	
RED PÚBLICA	9.867	68,7	
POZO	687	4,8	
RÍO O VERTIENTE	3.383	23,6	
CARRO REPARTIDOR	98	0,7	
OTRO	326	2,3	

<b>PRINCIPAL COMBUSTIBLE PARA COCINAR</b>			
<b>TOTAL</b>	<b>14.361</b>	<b>100,0</b>	
GAS	12.687	88,3	
ELECTRICIDAD	45	0,3	
GASOLINA	12	0,1	
KÉREX O DIESEL	16	0,1	
LEÑA O CARBÓN	1.544	10,8	
OTRO	8	0,1	
NO COCINA	49	0,3	

<b>ELIMINACIÓN DE AGUAS SERVIDAS</b>			
<b>TOTAL</b>	<b>14.361</b>	<b>100,0</b>	
RED PÚBL. DE ALCANTARILLADO	8.621	60,0	
POZO CIEGO	2.763	19,2	
POZO SÉPTICO	1.382	9,6	
OTRA FORMA	1.595	11,1	

<b>TIPO DE TENENCIA</b>			
<b>TOTAL</b>	<b>14.361</b>	<b>100,0</b>	
PROPIA	9.322	64,9	
ARRENDADA	3.184	22,2	
EN ANTICRESIS	42	0,3	
GRATUITA	942	6,6	
POR SERVICIOS	792	5,5	
OTRO	79	0,6	

<b>SERVICIO ELÉCTRICO</b>			
<b>TOTAL</b>	<b>14.361</b>	<b>100,0</b>	
SI DISPONE	13.282	92,5	
NO DISPONE	1.079	7,5	

<b>SERVICIO TELEFÓNICO</b>			
<b>TOTAL</b>	<b>14.361</b>	<b>100,0</b>	
SI DISPONE	5.453	38,0	
NO DISPONE	8.908	62,0	