

Cantón EL PANGUI



MAPA DE LA PROVINCIA DE ZAMORA CHINCHIPE



PRESENTACIÓN

El Instituto Nacional de Estadística y Censos, tiene el agrado de poner a consideración de la población del Cantón El Pangui y de las entidades públicas y privadas de la Provincia, los resultados definitivos de algunas de las variables investigadas en el VI Censo de Población y V de Vivienda, realizado el 25 de noviembre del año 2001.

POBLACIÓN POR ÁREAS CENSOS 1990 - 2001

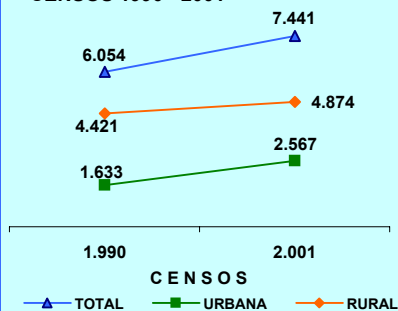

POBLACIÓN DEL CANTÓN EL PANGUI CENSO 2001

ÁREAS	TOTAL	HOMBRES	MUJERES
TOTAL	7.441	3.718	3.723
URBANA	2.567	1.250	1.317
RURAL	4.874	2.468	2.406

POBLACIÓN POR SEXO



La población del Cantón EL PANGUI, según el Censo del 2001, representa el 9,7 % del total de la provincia de Zamora Chinchipe; ha crecido en el último periodo intercensal 1990-2001, a un ritmo de crecimiento del 1,9% promedio anual. El 65,5 % de su población reside en el Área Rural; se caracteriza por ser una población joven, ya que el 58,9% son menores de 20 años, según se puede observar en la Pirámide de Población por edades y sexo.

PIRÁMIDE DE POBLACIÓN. Censo 2001

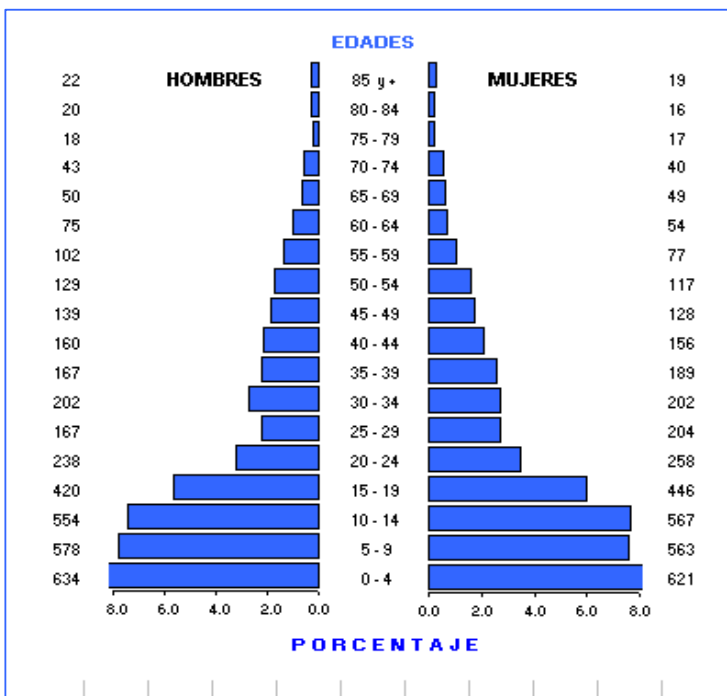

DISTRIBUCIÓN DE LA POBLACIÓN DEL CANTÓN EL PANGUI, SEGÚN PARROQUIAS

PARROQUIAS	TOTAL	HOMBRES	MUJERES
TOTAL	7.441	3.718	3.723
EL PANGUI (URBANO)	2.567	1.250	1.317
AREA RURAL	4.874	2.468	2.406
PERIFERIA	1.696	856	840
EL GUISMI	1.455	711	744
PACHICUTZA	1.274	652	622
TUNDAYME	449	249	200

CANTÓN EL PANGUI: TASAS DE ANALFABETISMO, POR SEXO Y ÁREAS. Censo 2001

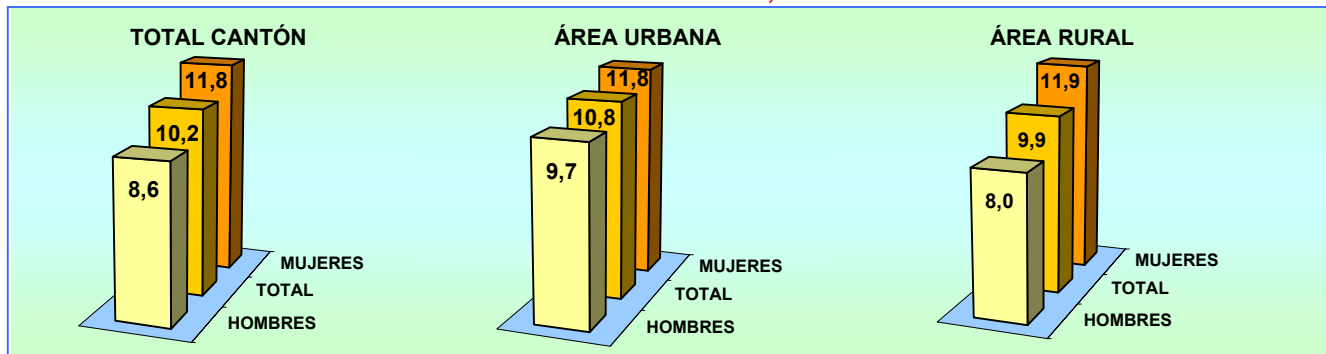

**CANTÓN EL PANGUI: POBLACIÓN DE 5 AÑOS Y MÁS, POR SEXO Y ÁREAS,
SEGÚN NIVELES DE INSTRUCCIÓN. Censo 2001**

NIVELES DE INSTRUCCIÓN	TOTAL			HOMBRES			MUJERES		
	TOTAL	URBANO	RURAL	TOTAL	URBANO	RURAL	TOTAL	URBANO	RURAL
TOTAL	6.186	2.172	4.014	3.084	1.039	2.045	3.102	1.133	1.969
NINGUNO	521	125	396	219	43	176	302	82	220
CENTRO ALFAB.	27	10	17	9	3	6	18	7	11
PRIMARIO	4.295	1.412	2.883	2.190	702	1.488	2.105	710	1.395
SECUNDARIO	766	354	412	369	161	208	397	193	204
POST BACHILLERATO	13	6	7	6	2	4	7	4	3
SUPERIOR	151	109	42	65	47	18	86	62	24
POSTGRADO	3	1	2	3	1	2	0	0	0
NO DECLARADO	410	155	255	223	80	143	187	75	112

El promedio de años aprobados por la población de 10 años y más (escolaridad media) para el Cantón El Pangui es de 4,9 años, para la población del área urbana es de 5,5 años y para el área rural 4,6 años. Para hombres 4,9 y para mujeres 4,8 años

PORCENTAJE DE POBLACIÓN, SEGÚN NIVELES DE INSTRUCCIÓN

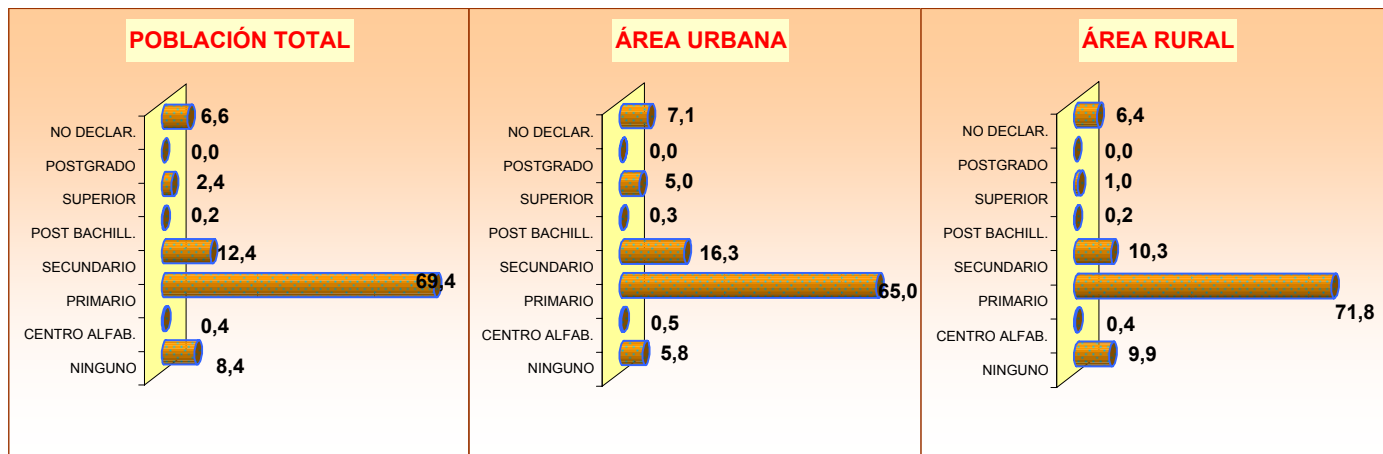

POBLACIÓN DE 5 AÑOS Y MÁS, ACTIVA E INACTIVA, SEGÚN ÁREAS Y SEXO

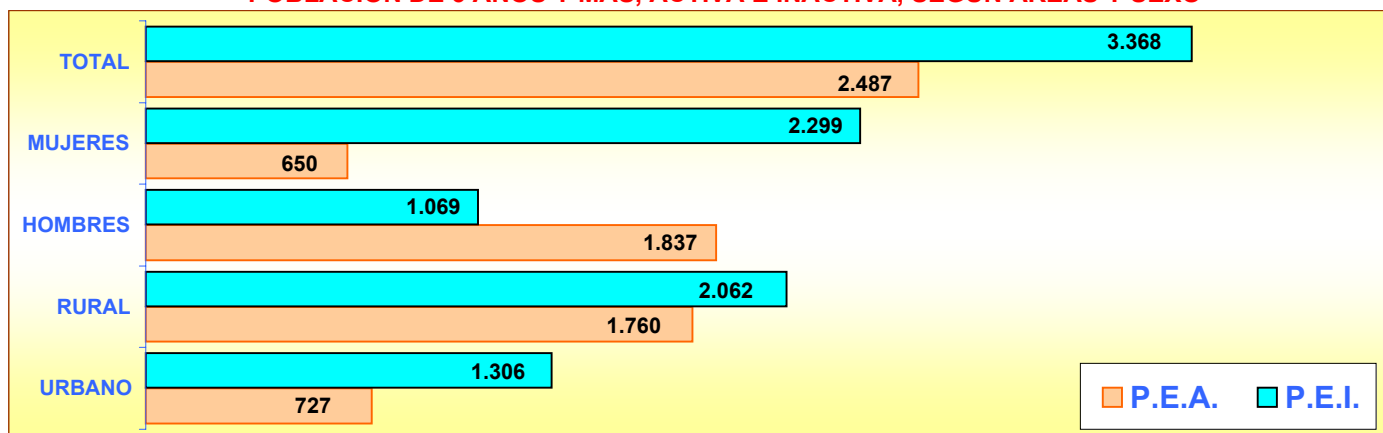

POBLACIÓN DE 5 AÑOS Y MÁS, OCUPADA POR GRUPOS DE EDAD

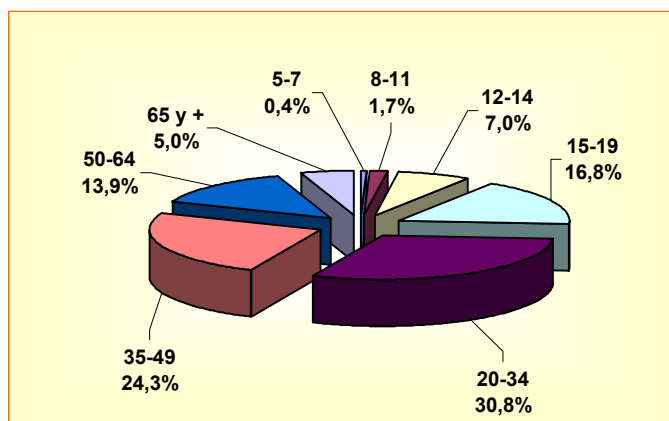

POBLACIÓN DE 5 AÑOS Y MÁS, OCUPADA POR SEXO Y GRUPOS DE EDAD

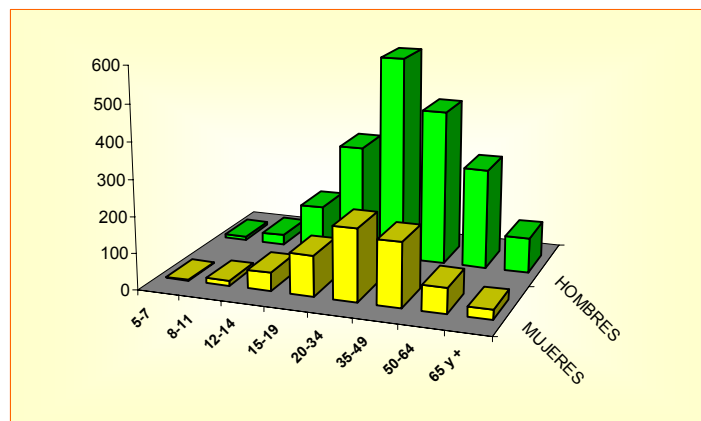

CANTÓN EL PANGUI

POBLACIÓN ECONÓMICAMENTE ACTIVA DE 5 AÑOS Y MÁS, POR SEXO SEGÚN GRUPOS OCUPACIONALES SEGÚN RAMAS DE ACTIVIDAD

GRUPOS DE OCUPACIÓN	TOTAL	HOMBRES	MUJERES
TOTAL	2.487	1.837	650
MIEMBROS, PROFESIONALES			
TÉCNICOS	97	47	50
EMPLEADOS DE OFICINA	41	19	22
TRAB. DE LOS SERVICIOS	107	52	55
AGRICULTORES	848	643	205
OPERARIOS Y OPERADORES			
DE MAQUINARIAS	274	250	24
TRAB. NO CALIFICADOS	944	681	263
OTROS	176	145	31

RAMAS DE ACTIVIDAD	TOTAL	HOMBRES	MUJERES
TOTAL	2.487	1.837	650
AGRICULTURA, GANADERÍA			
CAZA, PESCA, SILVICULTURA	1.627	1.233	394
MANUFACTURA	123	92	31
CONSTRUCCIÓN	115	113	2
COMERCIO	103	74	29
ENSEÑANZA	80	32	48
OTRAS ACTIVIDADES	439	293	146

POBLACIÓN ECONÓMICAMENTE ACTIVA DE 5 AÑOS Y MÁS, POR SEXO SEGÚN CATEGORÍA DE OCUPACIÓN

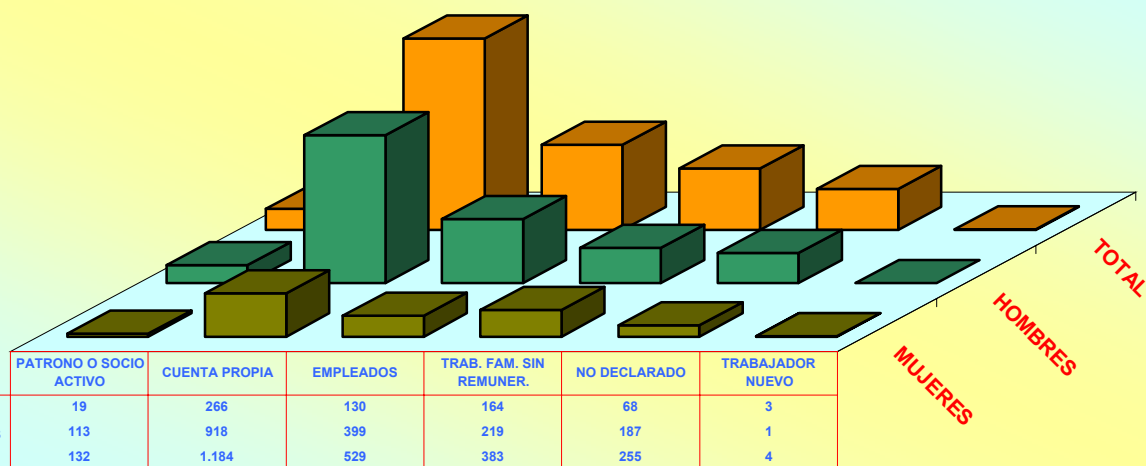

POBLACIÓN DE 12 AÑOS Y MÁS POR ESTADO CIVIL O CONYUGAL, SEGÚN SEXO

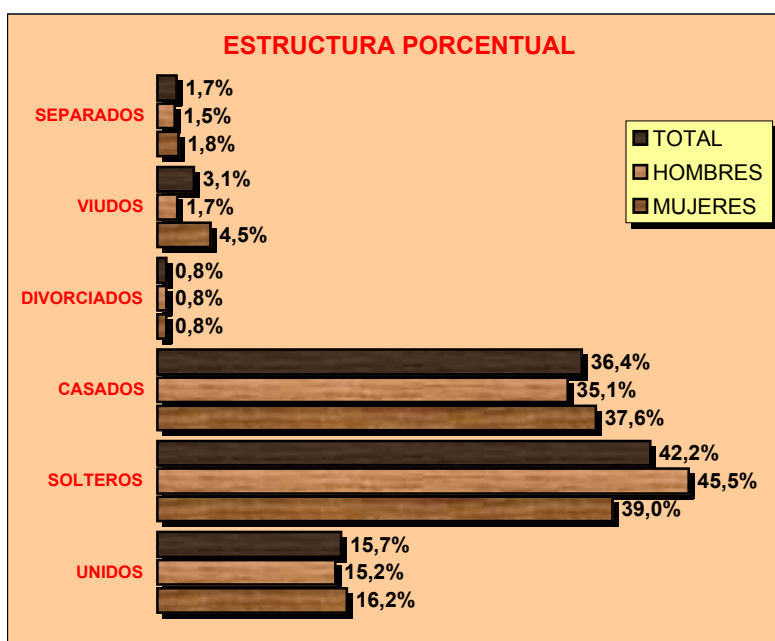

VALORES ABSOLUTOS

ESTADO CIVIL	TOTAL	HOMBRES	MUJERES
TOTAL	4.582	2.271	2.311
UNIDOS	721	346	375
SOLTEROS	1.935	1.034	901
CASADOS	1.666	798	868
DIVORCIADOS	36	18	18
VIUDOS	144	39	105
SEPARADOS	76	34	42
NO DECLARADO	4	2	2

CENSO DE VIVIENDA

CANTÓN EL PANGUI

TOTAL DE VIVIENDAS, OCUPADAS CON PERSONAS PRESENTES, PROMEDIO DE OCUPANTES Y DENSIDAD POBLACIONAL Censo 2001

ÁREAS	TOTAL DE VIVIENDAS	VIVIENDAS PARTICULARES OCUPADAS CON PERSONAS PRESENTES			POBLACIÓN TOTAL	EXTENSIÓN Km ²	DENSIDAD Hab / Km ²
		NÚMERO	OCUPANTES	PROMEDIO			
TOTAL CANTÓN	2.099	1.493	7.354	4,9	7.441	614,4	12,1
ÁREA URBANA	671	544	2.530	4,7	2.567		
ÁREA RURAL	1.428	949	4.824	5,1	4.874		

VIVIENDAS PARTICULARES OCUPADAS, POR TIPO DE VIVIENDA, SEGÚN PARROQUIAS

PARROQUIAS	TOTAL VIVIENDAS	TIPO DE VIVIENDA							
		CASA O VILLA	DEPARTAMENTO	CUARTOS EN INQUIL.	MEDIA-GUA	RANCHO	COVACHA	CHOZA	OTRO
TOTAL CANTÓN	1.493	1.174	23	91	92	72	21	19	1
EL PANGUI (URBANO)	544	381	15	76	56	6	7	3	0
PERIFERIA	308	221	0	10	17	43	7	10	0
EL GUISMI	283	269	0	3	4	4	2	1	0
PACHICUTZA	262	219	7	1	11	14	5	4	1
TUNDAYME	96	84	1	1	4	5	0	1	0

VIVIENDAS PARTICULARES OCUPADAS, SEGÚN SERVICIOS QUE DISPONE Y TIPO DE TENENCIA DE LA VIVIENDA

ABASTECIMIENTO DE AGUA

TOTAL	1.493	100,0
RED PÚBLICA	941	63,0
POZO	73	4,9
RÍO O VERTIENTE	442	29,6
CARRO REPARTIDOR	6	0,4
OTRO	31	2,1

PRINCIPAL COMBUSTIBLE PARA COCINAR

TOTAL	1.493	100,0
GAS	1.012	67,8
ELECTRICIDAD	2	0,1
GASOLINA	2	0,1
KÉREX O DIESEL	9	0,6
LEÑA O CARBÓN	452	30,3
OTRO	3	0,2
NO COCINA	13	0,9

ELIMINACIÓN DE AGUAS SERVIDAS

TOTAL	1.493	100,0
RED PÚBL. DE ALCANTARILLADO	615	41,2
POZO CIEGO	147	9,8
POZO SÉPTICO	151	10,1
OTRA FORMA	580	38,8

TIPO DE TENENCIA

TOTAL	1.493	100,0
PROPIA	1.050	70,3
ARRENDADA	276	18,5
EN ANTICRESIS	1	0,1
GRATUITA	95	6,4
POR SERVICIOS	67	4,5
OTRO	4	0,3

SERVICIO ELÉCTRICO

TOTAL	1.493	100,0
SI DISPONE	1.099	73,6
NO DISPONE	394	26,4

SERVICIO TELEFÓNICO

TOTAL	1.493	100,0
SI DISPONE	51	3,4
NO DISPONE	1.442	96,6