

ESTADÍSTICAS DE SEGURIDAD INTEGRAL

Mayo 2017

Comisión Especial Interinstitucional de Seguridad Ciudadana y Justicia



Ministerio Coordinador
de **Seguridad**



instituto nacional de estadística y censos



FISCALÍA GENERAL DEL ESTADO
ECUADOR



Ministerio
del **Interior**



Secretaría Nacional
de **Planificación
y Desarrollo**



Ministerio
de **Defensa
Nacional**



Ministerio
de **Justicia, Derechos
Humanos y Cultos**



Agencia
Nacional
de **Tránsito**



CONSEJO DE LA
JUDICATURA



Secretaría Técnica
de **Drogas**

¡La seguridad es tarea de todos!

Contenido

ESTADÍSTICAS DE DELITOS DE MAYOR INFLUENCIA PSICOSOCIAL

(Ministerio del Interior-Dirección General de Operaciones)

1. Homicidios/Asesinatos

Noticias de delitos (Fiscalía General del Estado)

2. Robo a Personas
3. Robo a Domicilios
4. Robo de Carros
5. Robo de Motos
6. Robo a Unidades Económicas
7. Robo de Bienes, Accesorios y Autopartes de Vehículos
8. Violaciones

(Agencia Nacional de Tránsito)

9. Muertes por Accidentes de Tránsito

Cuadro Resumen

N.	Descripción	TASA DE VARIACIÓN ACUMULADA		ABSOLUTOS	
		(Ene-Mayo) 2016/2015	(Ene-Mayo) 2017/2016	(Ene-Mayo) 2016	(Ene-Mayo) 2017
1	Homicidios / Asesinatos	-10,9%	8,2%	415	449
2	Robo a personas	-12,2%	-5,1%	12.805	12.156
3	Robo a domicilios	-8,9%	-19,5%	7.248	5.836
4	Robo a unidades económicas	-10,5%	-15,3%	2.771	2.348
5	Robo de motos	-4,2%	-9,7%	2.703	2.442
6	Robo de carros	-12,4%	-13,8%	2.134	1.839
7	Robo de accesorios de vehículos	-23,2%	-4,8%	4.952	4.714
8	Violaciones	-7,7%	-12,4%	1.859	1.629
9	Muertes por accidentes de tránsito	-9,0%	4,6%	803	840

Homicidios y asesinatos

Tasa de Variación anual

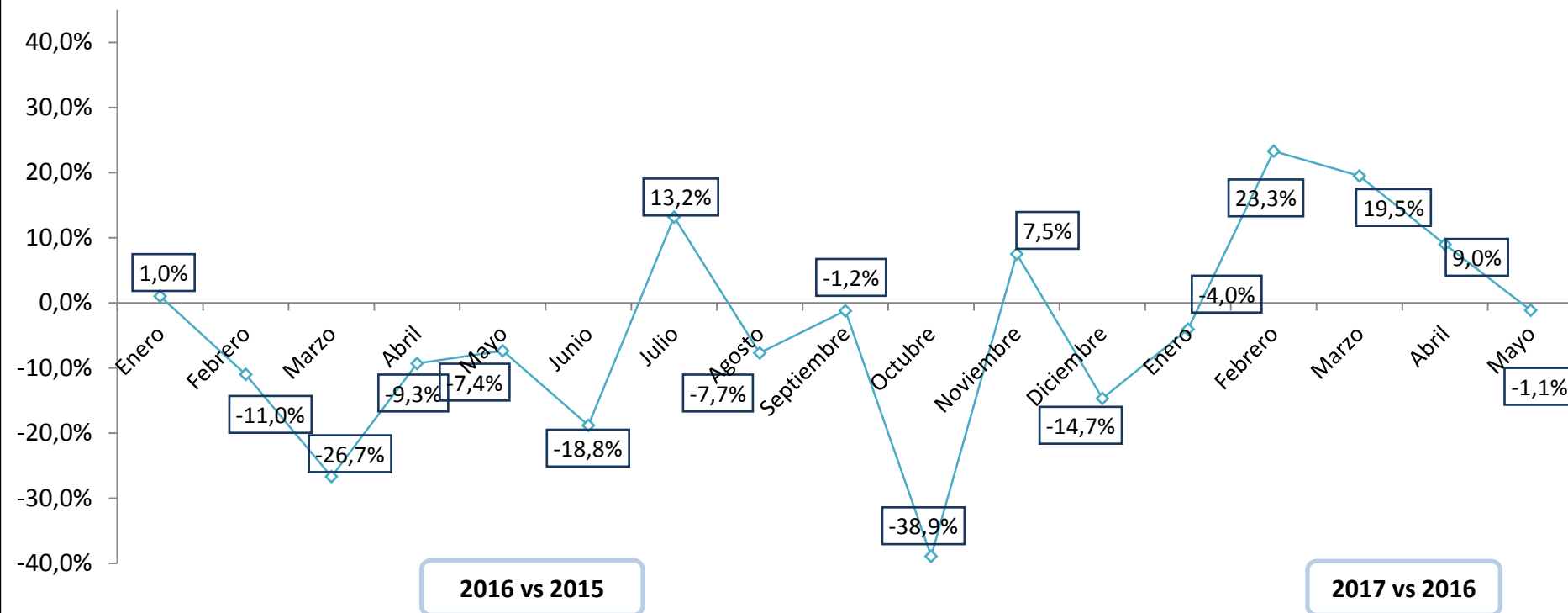

	Enero	Febrero	Marzo	Abril	Mayo	Junio	Julio	Agosto	Septiembre	Octubre	Noviembre	Diciembre
2015	98	82	105	86	95	101	76	78	82	90	80	75
2016	99	73	77	78	88	82	86	72	81	55	86	64
2017	95	90	92	85	87							

Nota: Información con corte 31 de mayo 2017

Fuente: Dirección General de Operaciones – Ministerio del Interior

Robo a personas

Tasa de Variación anual

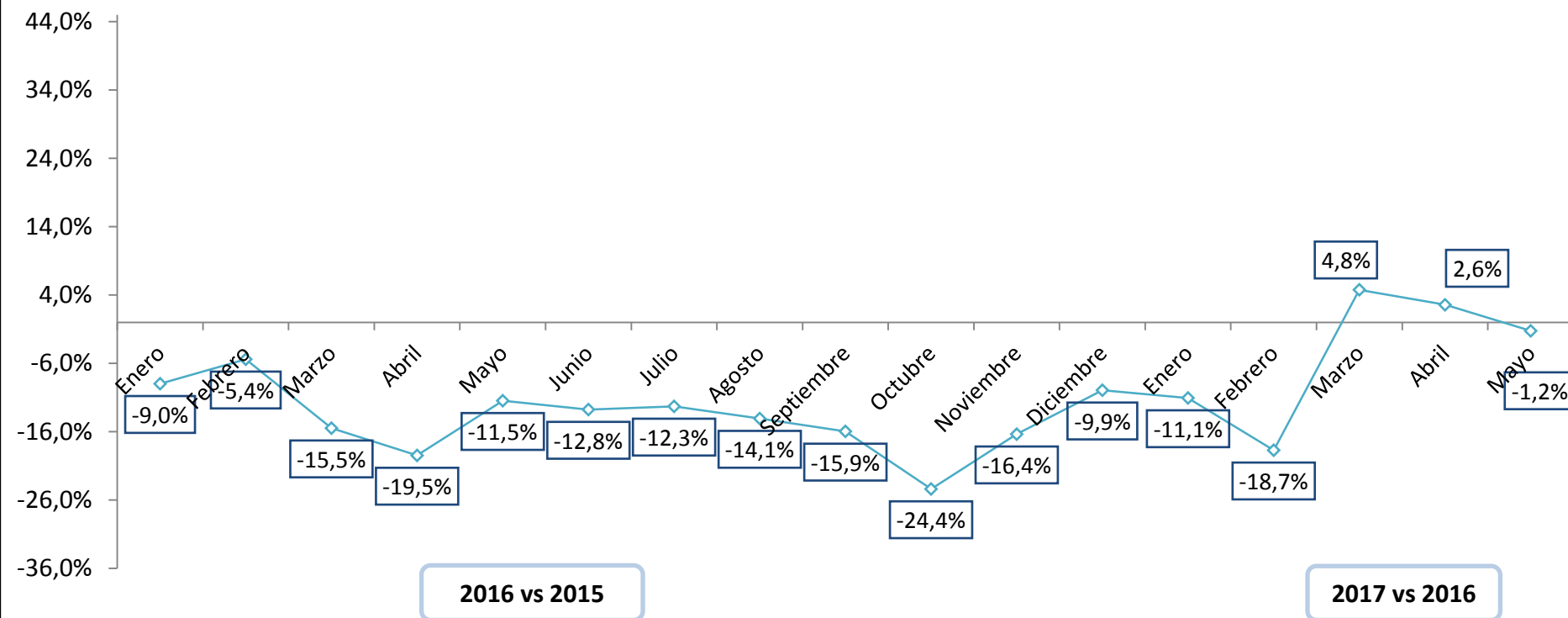

2016 vs 2015

2017 vs 2016

	Enero	Febrero	Marzo	Abril	Mayo	Junio	Julio	Agosto	Septiembre	Octubre	Noviembre	Diciembre
2015	2.920	2.854	3.050	2.851	2.906	2.909	2.930	2.750	2.885	2.958	2.715	2.811
2016	2.658	2.700	2.578	2.296	2.573	2.538	2.570	2.363	2.425	2.237	2.271	2.532
2017	2.364	2.195	2.701	2.355	2.541							

Nota: Información con corte 08 de junio 2017

Fuente: Subcomité Técnico de Validación-Registros SIAF

Robo a domicilios

Tasa de Variación anual

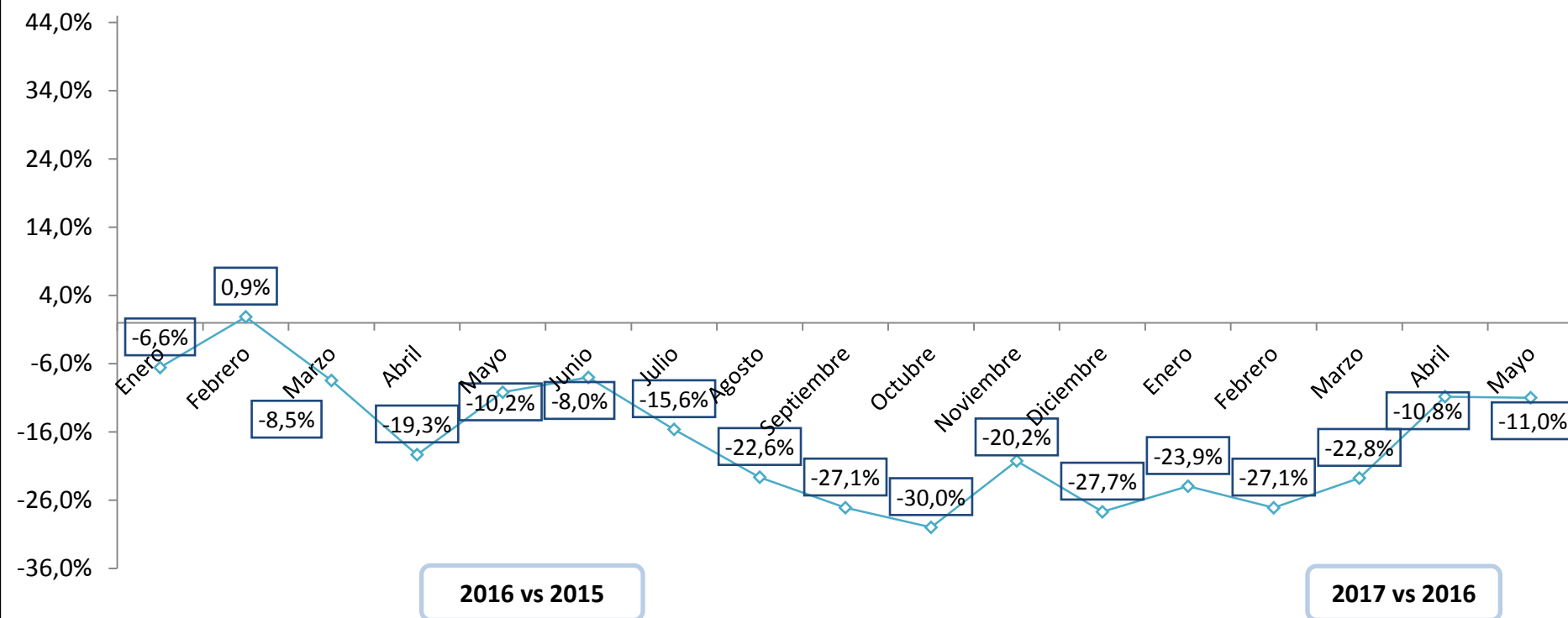

2016 vs 2015

2017 vs 2016

	Enero	Febrero	Marzo	Abril	Mayo	Junio	Julio	Agosto	Septiembre	Octubre	Noviembre	Diciembre
2015	1.600	1.496	1.680	1.615	1.562	1.474	1.607	1.662	1.565	1.742	1.611	1.733
2016	1.495	1.509	1.538	1.303	1.403	1.356	1.356	1.286	1.141	1.220	1.285	1.253
2017	1.137	1.100	1.188	1.162	1.249							

Nota: Información con corte 08 de junio 2017

Fuente: Subcomité Técnico de Validación-Registros SIAF

Robo a unidades económicas

Tasa de Variación anual

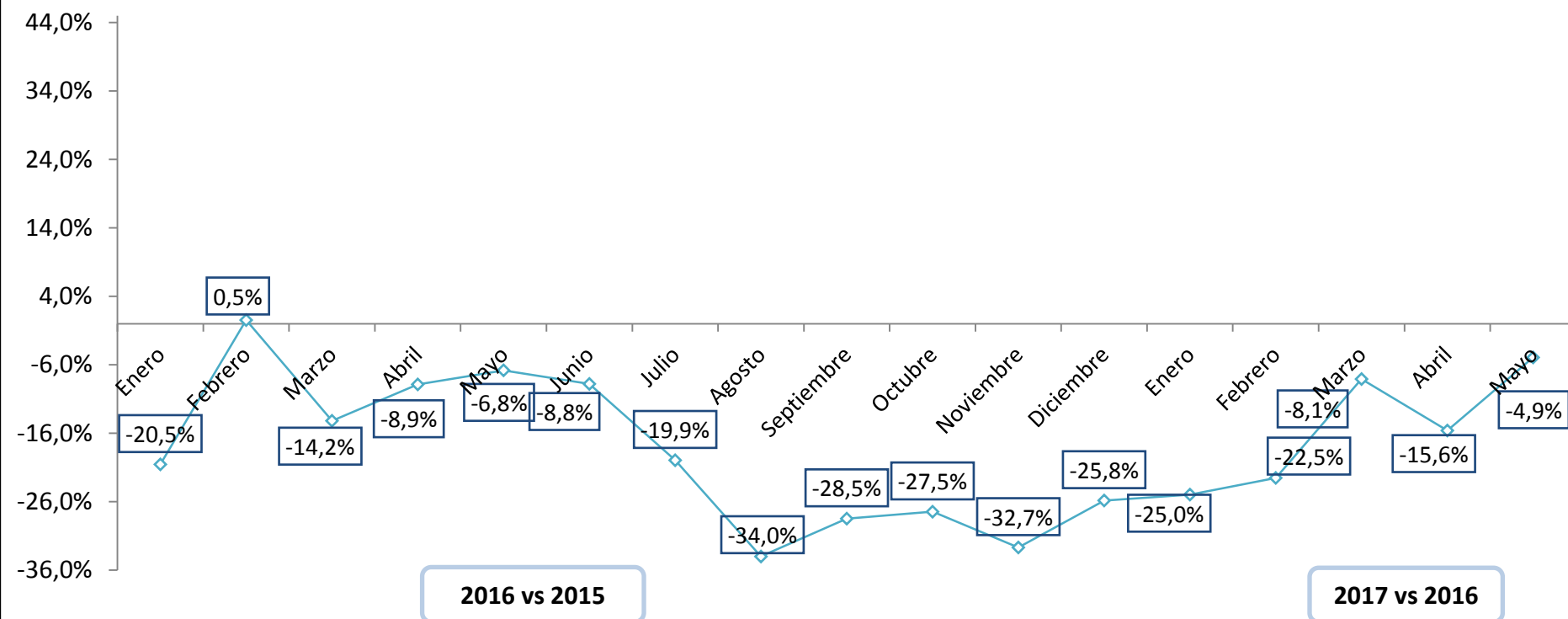

	Enero	Febrero	Marzo	Abril	Mayo	Junio	Julio	Agosto	Septiembre	Octubre	Noviembre	Diciembre
2015	701	561	649	598	588	603	657	703	664	641	609	643
2016	557	564	557	545	548	550	526	464	475	465	410	477
2017	418	437	512	460	521							

Nota: Información con corte 08 de junio 2017

Fuente: Subcomité Técnico de Validación-Registros SIAF

Robo de motos

Tasa de Variación anual

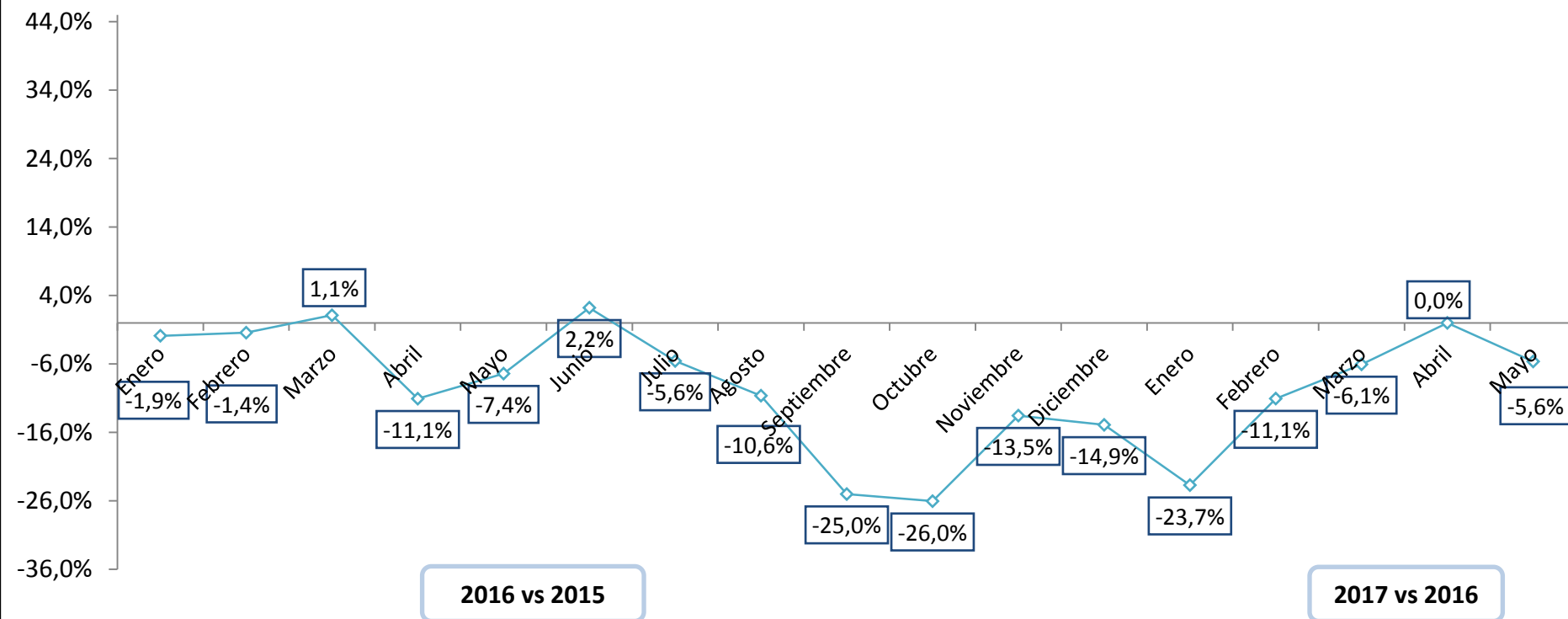

	Enero	Febrero	Marzo	Abril	Mayo	Junio	Julio	Agosto	Septiembre	Octubre	Noviembre	Diciembre
2015	585	560	539	542	594	497	557	555	600	626	539	591
2016	574	552	545	482	550	508	526	496	450	463	466	503
2017	438	491	512	482	519							

Nota: Información con corte 08 de junio 2017

Fuente: Subcomité Técnico de Validación-Registros SIAF

Robo de carros

Tasa de Variación anual

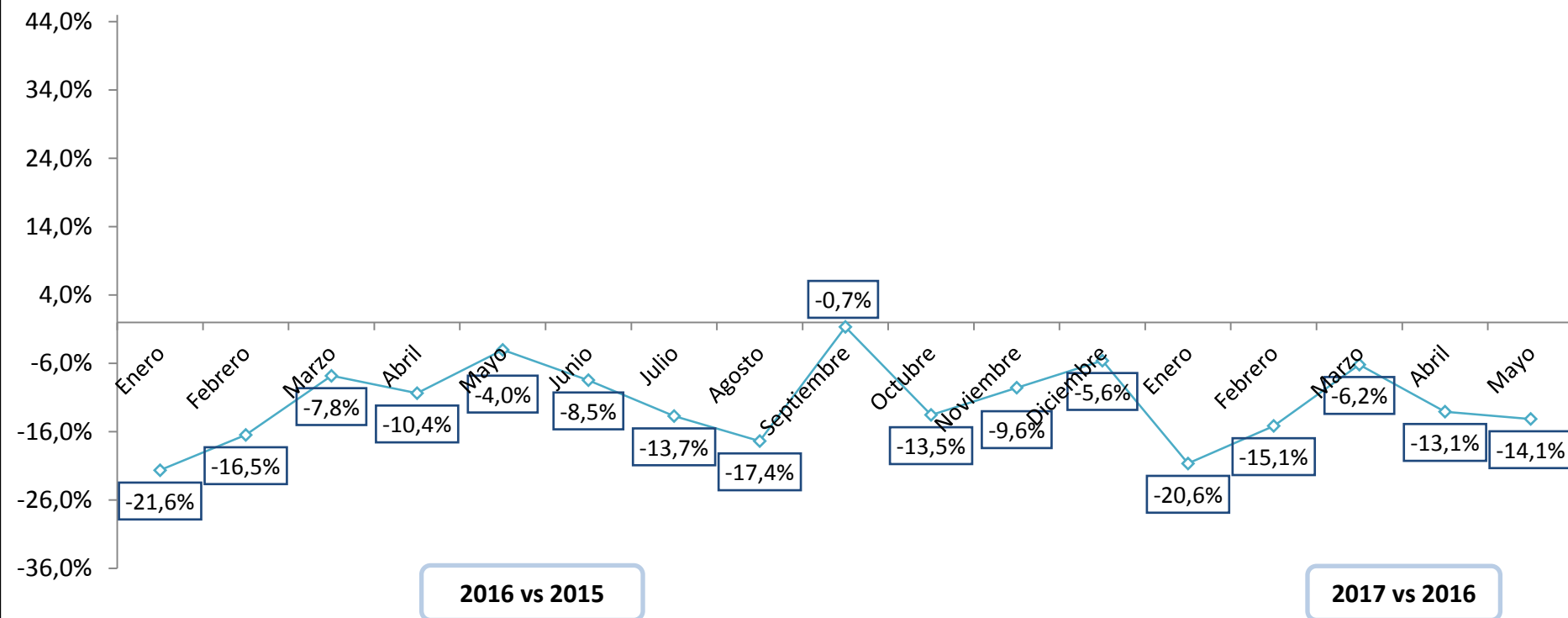

2016 vs 2015

2017 vs 2016

	Enero	Febrero	Marzo	Abril	Mayo	Junio	Julio	Agosto	Septiembre	Octubre	Noviembre	Diciembre
2015	550	498	473	444	472	485	518	501	454	495	450	428
2016	431	416	436	398	453	444	447	414	451	428	407	404
2017	342	353	409	346	389							

Nota: Información con corte 08 de junio 2017

Fuente: Subcomité Técnico de Validación-Registros SIAF

Robo de bienes, accesorios y autopartes de vehículos

Tasa de Variación anual

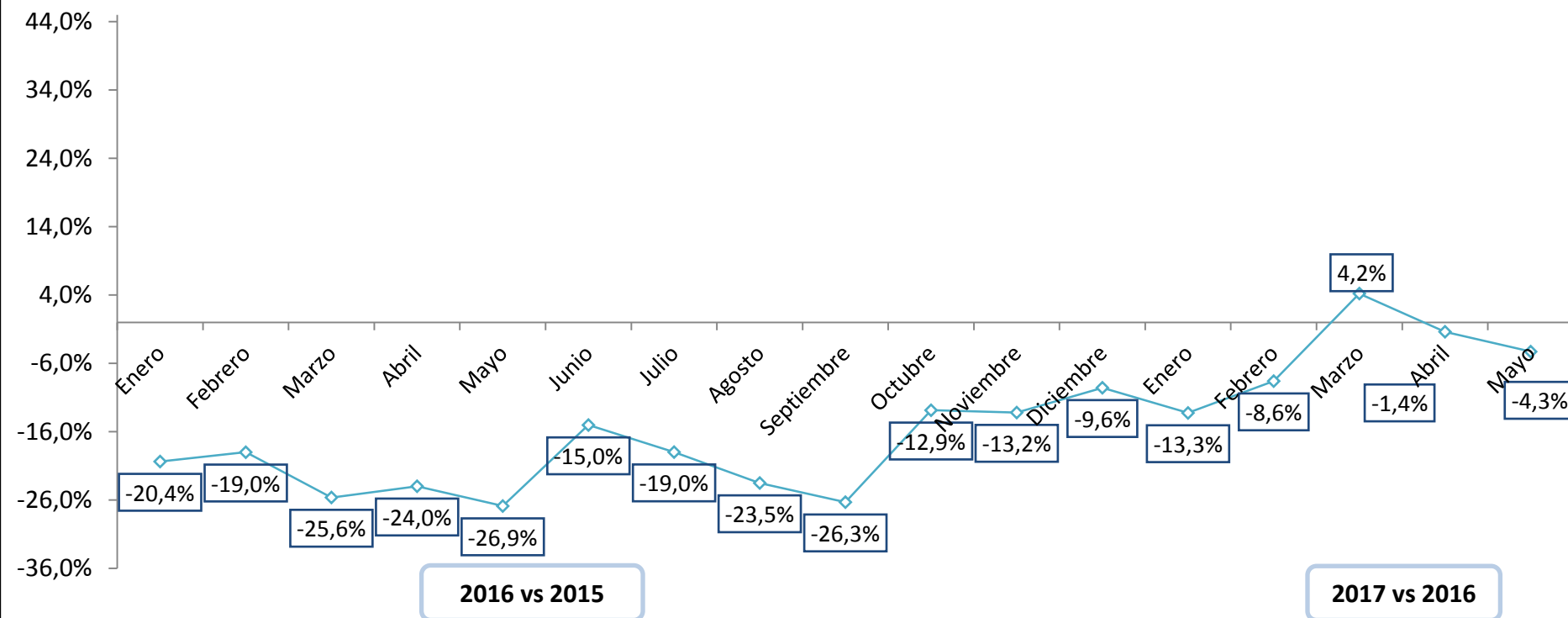

	Enero	Febrero	Marzo	Abril	Mayo	Junio	Julio	Agosto	Septiembre	Octubre	Noviembre	Diciembre
2015	1.336	1.221	1.339	1.243	1.310	1.085	1.217	1.200	1.266	1.190	1.152	1.160
2016	1.064	989	996	945	958	922	986	918	933	1.037	1.000	1.049
2017	923	904	1.038	932	917							

Nota: Información con corte 08 de junio 2017

Fuente: Subcomité Técnico de Validación-Registros SIAF

Violación

Tasa de Variación anual

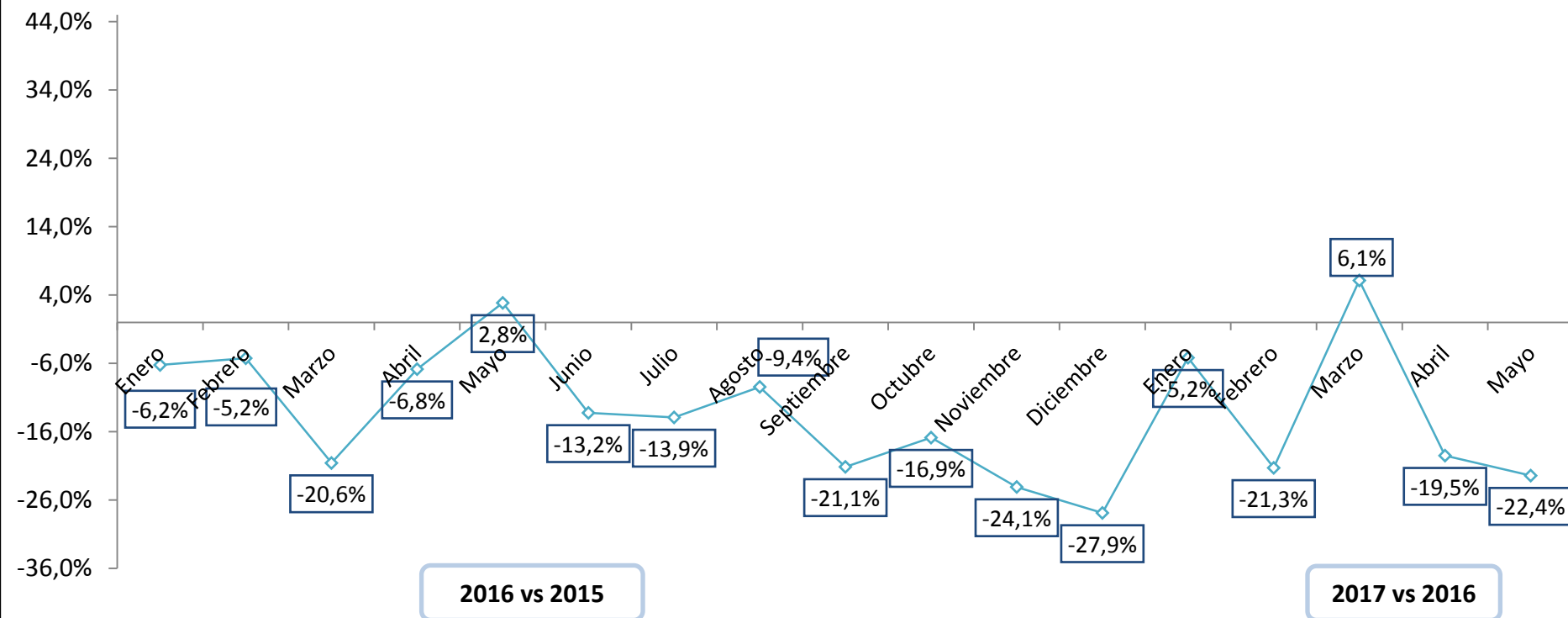

	Enero	Febrero	Marzo	Abril	Mayo	Junio	Julio	Agosto	Septiembre	Octubre	Noviembre	Diciembre
2015	433	362	452	380	386	423	410	392	421	427	436	452
2016	406	343	359	354	397	367	353	355	332	355	331	326
2017	385	270	381	285	308							

Nota: Información con corte 08 de junio 2017

Fuente: Subcomité Técnico de Validación-Registros SIAF

Muertes en accidentes de tránsito

Tasa de Variación anual

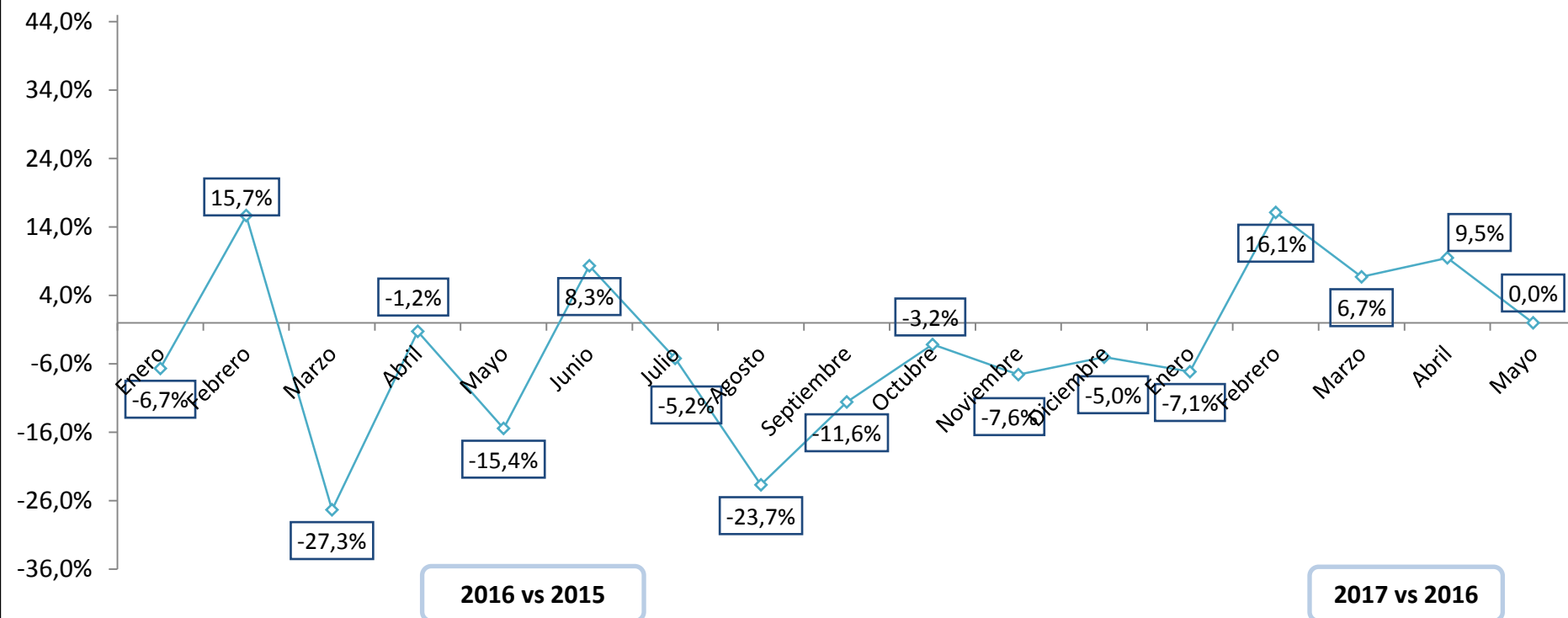

	Enero	Febrero	Marzo	Abril	Mayo	Junio	Julio	Agosto	Septiembre	Octubre	Noviembre	Diciembre
2015	195	134	205	160	188	156	173	207	147	189	185	199
2016	182	155	149	158	159	169	164	158	130	183	171	189
2017	169	180	159	173	159							

Nota: Información con corte 31 de mayo 2017

Fuente: Agencia Nacional de Tránsito



www.ecuadorencifras.gob.ec



@ecuadorencifras



INEC/Ecuador



Inec



INECEcuador



INEC Ecuador