

Embarazo Adolescente

Mujeres entre 12 y 19 años de edad.

Población de mujeres con al menos un hijo nacido vivo

| NACIONAL (122.301) | Tasa (cada 1.000) |
|--------------------|-------------------|
| | 107,20 |
| Machala (1.830) | 101,89 |
| Guayaquil (15.802) | 94,02 |
| Quito (9.074) | 78,85 |
| Cuenca (1.688) | 67,38 |
| Ambato (801) | 66,76 |

Estado civil o conyugal de la población de mujeres con al menos un hijo nacido vivo

| Estado conyugal | Casos |
|-----------------|---------|
| Casada | 19.272 |
| Unida | 68.259 |
| Separada | 9.250 |
| Divorciada | 215 |
| Viuda | 572 |
| Soltera | 24.733 |
| Total | 122.301 |

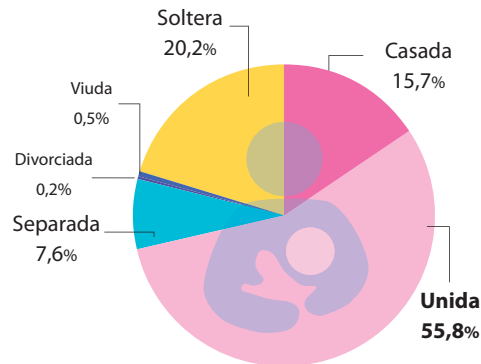

Nivel de Instrucción al que asiste o asistió la población de mujeres con al menos un hijo nacido vivo

| Estado conyugal | Casos | % |
|--------------------------------|---------|-------|
| Centro de alfabetización (EBA) | 467 | 0,3 |
| Preescolar | 628 | 0,5 |
| Primario | 41.754 | 34,1 |
| Secundario | 69.318 | 56,7 |
| Ciclo Postbachillerato | 1.008 | 0,8 |
| Superior | 4.556 | 3,7 |
| Se ignora | 1.644 | 1,3 |
| Ninguno | 2.926 | 2,4 |
| TOTAL | 122.301 | 100,0 |



27.005

Asisten a un establecimiento de enseñanza regular

| GYE | UIO | CUE | AMB | MCH |
|-------|-------|-----|-----|-----|
| 3.353 | 2.628 | 551 | 267 | 440 |

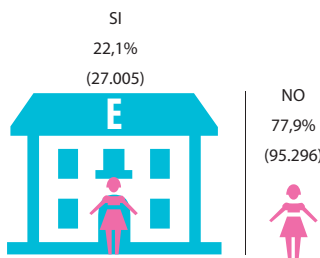

Ámbito económico

75,2%

Población Económicamente Inactiva (PEI)

24,8%

Población Económicamente Activa (PEA)

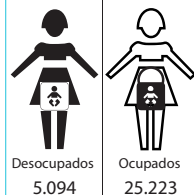

Cinco principales grupos de ocupación

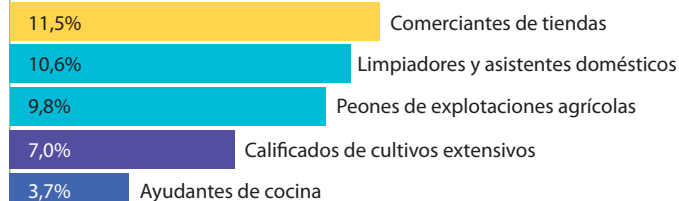

57,4% Otros

Nacimientos (2010)

Niños nacidos vivos e inscritos en el 2010 de madres adolescentes

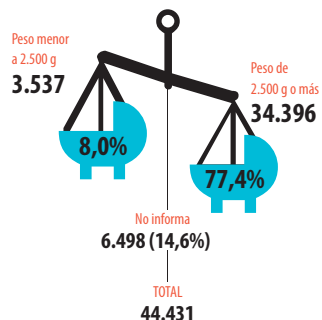

Egresos Hospitalarios

Egresos de adolescentes mujeres por embarazo, parto o puerperio

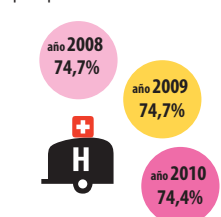

Total de egresos hospitalarios

| Año | 2010 | 2009 | 2008 |
|----------|---------|--------|--------|
| Cantidad | 100.193 | 99.746 | 95.216 |

Defunciones (2010)

Adolescente estuvo embarazada cuando falleció

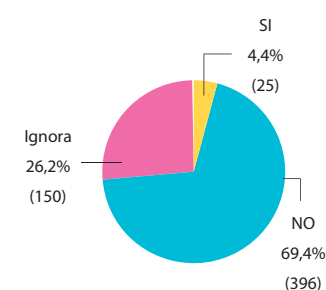

* Peso menor a 2500 g (todas las edades) : 6,3%
* Peso menor a 2500 g (mayores o iguales a 20 años): 6,9%

