



# Y TE LLAMARÁS AMOR



FUENTE: VISUALIZADOR DE NOMBRES Y APELLIDOS · INEC

EXISTEN NOMBRES DE **HISTORIAS DE AMOR** Y OTROS DE **MITOLOGÍAS...**

DE **MITOLOGÍAS TENEMOS:**

**EROS:**

99 INSCRITOS  
1198 · 2006 · 2013  
SON LOS AÑOS CON MÁS  
PORCENTAJE DE INSCRITOS

**CUPIDO:**

1 INSCRITO  
EN EL AÑO DE  
1943

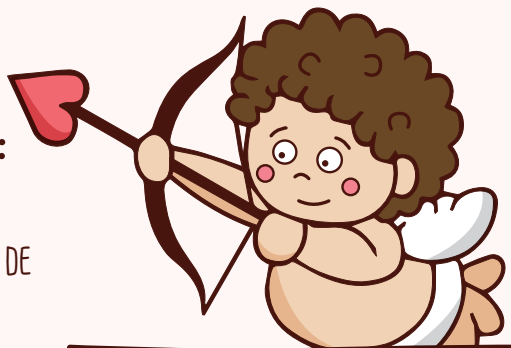

DE **HISTORIAS DE AMOR:**

**ROMEO:**

557 INSCRITOS  
2008 · 2013  
SON LOS AÑOS CON MÁS  
PORCENTAJE DE INSCRITOS



EN ECUADOR EXISTEN 109  
PERSONAS QUE SON PURO  
**CORAZÓN**. 1967 ES EL AÑO  
DONDE MAYOR NÚMERO DE  
PERSONAS SE INSCRIBIERON CON  
ESTE NOMBRE

**VALENTINA** "MUJER VALEROSA".  
9378 MUJERES ASÍ EXISTEN EN  
NUESTRO PAÍS. EN 1903 SE REGISTRÓ  
LA PRIMERA Y EN 2015 LLEGÓ AL  
NÚMERO MÁS ALTO CON 1238  
INSCRITAS.

ENTRE **NOMBRES Y AMORES**

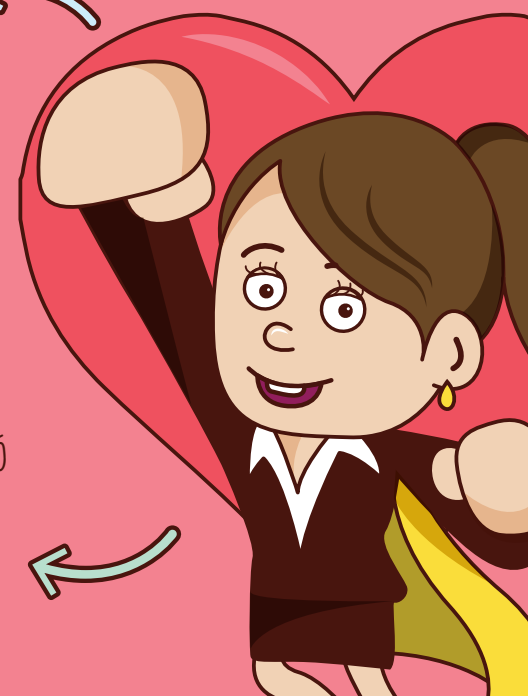

## LOS HOMBRES TAMBIÉN LLEVAN NOMBRES ROMÁNTICOS

**VALENTÍN**

DE 1800 AL 2015, SE  
INSCRIBIERON **1056 VALENTÍN**,  
LA PROVINCIA CON LA TASA MÁS  
ALTA DE INSCRITOS CON RESPECTO A  
SU TOTAL ES: ZAMORA CHINCHIPE.

**AMADOR**

CON EL NOMBRE **AMADOR**,  
EXISTEN **454 PERSONAS**  
INSCRITAS DE LAS CUALES 124  
ESTÁN EN LA PROVINCIA DE  
GUAYAS.

**TESORO**

¿CUÁNTOS **TESOROS**  
INSCRITOS ENCONTRAMOS?  
EXISTEN **5 PERSONAS** INSCRITAS  
Y MANABÍ ES LA PROVINCIA CON  
LA TASA MÁS ALTA.

**LEAL**

¿CUÁNTOS **LEALES** EXISTEN?  
HAY **5 PERSONAS** INSCRITAS  
CON ESTE NOMBRE. Y LOS AÑOS  
QUE FUERON INSCRITOS SON:  
1945, 1946, 1973 Y 1978.

## ENTRE **MITOLOGÍAS, HISTORIAS DE AMOR, LIBROS Y PASILLOS ECUATORIANOS**

NOMBRE	Nº DE INSCRITOS	NOMBRE	Nº DE INSCRITOS
DESIRÉ	91	PENÉLOPE	73
AMADA	7341	AFRODITA	17
JULIETA	1761		

## APELLIDOS Y AMOR

EL APELLIDO **AMORES** TIENE  
DESCENDENCIA EN 1888 EN LA  
PROVINCIA DE COTOPAXI. SON  
**2808** PERSONAS INSCRITAS CON  
ESTE APELLIDO.

**AMOROSO** APELLIDO CON  
DESCENDENCIA EN LA PROVINCIA  
DEL CAÑAR. EXISTEN **447**  
PERSONAS REGISTRADAS.