



Encuesta Nacional de Empleo, Desempleo y Subempleo - ENEMDU

Indicadores de Pobreza y Desigualdad

Junio del 2014



Contenido

1. Pobreza y pobreza extrema por Ingresos
2. Coeficiente de Gini



Contenido

1. Pobreza y pobreza extrema por Ingresos
2. Coeficiente de Gini



Conceptualización y aspectos metodológicos de la pobreza

Pobreza por ingresos

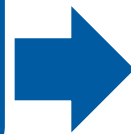

Se considera como la situación en la cual las personas no poseen la capacidad económica para llevar un nivel de vida mínimo, es decir, no cuentan con los ingresos suficientes para procurarse dicho nivel de vida.

Línea de pobreza moderada*

La línea de pobreza constituye el umbral bajo el cual se determina la condición de pobreza. Para Ecuador, se utiliza la línea de pobreza por consumo del año 2006 con el debido factor de ajuste del Índice de Precios al Consumidor (IPC) correspondiente al período de análisis.

Línea de pobreza actual = factor de ajuste de precios **X** línea de pobreza 2006

Para Junio del 2014, se considera que una persona es pobre por ingresos si percibe menos de **USD 2,6555 diarios**. Y si percibe menos de **USD 1,4965 diarios** es pobre extremo.

* Para el caso de la *pobreza moderada* en 2006, la línea de pobreza es 56,64 USD.

* Para el caso de la *pobreza extrema*, se calcula los indicadores con una línea de pobreza por consumo de 2006 menor (31,92 USD.)

La pobreza nacional en Junio del 2014, se ubicó en 24,53%, mientras que en el mismo mes del año anterior se ubicó en 23,69%.

Evolución de la Pobreza Nacional

(Encuesta trimestral)

No existen diferencias significativas respecto a Junio 2013

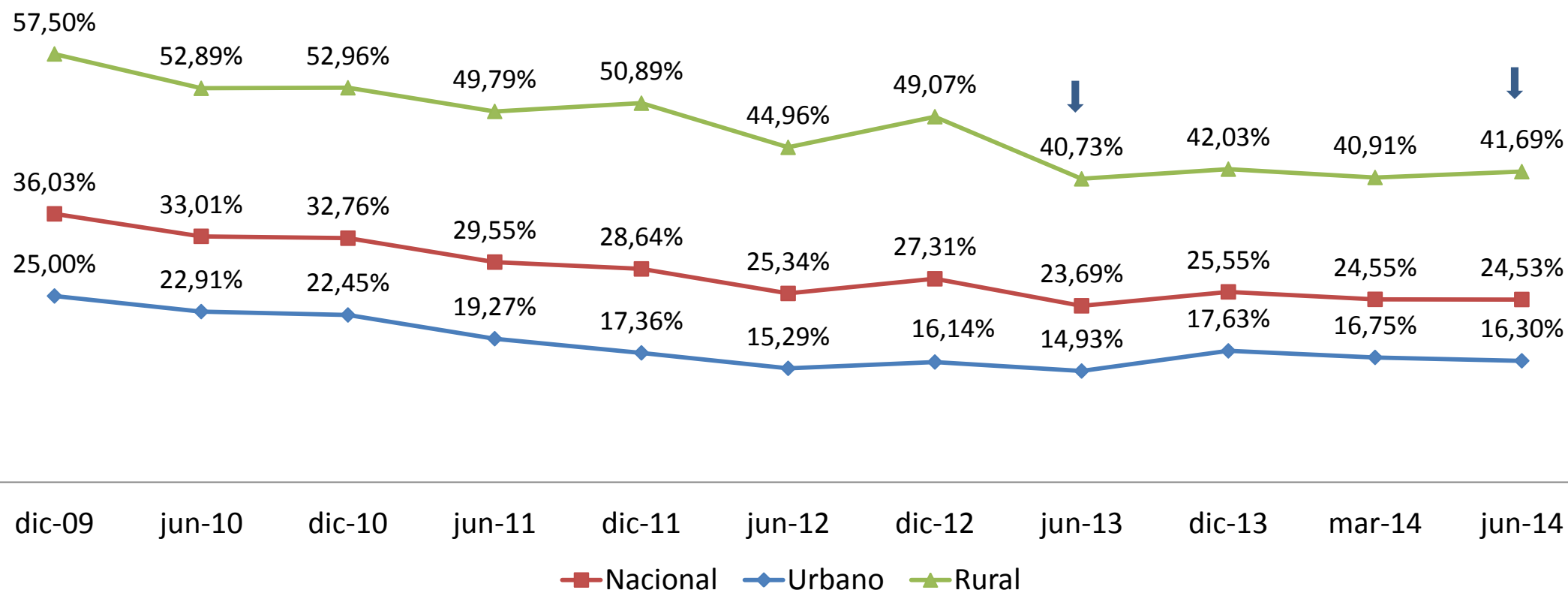



Evolución de la Pobreza según Dominio

Nacional

(Encuesta trimestral)

Encerradas en círculo las variaciones estadísticamente significativas respecto a Junio 2013

70,00%
60,00%
50,00%
40,00%
30,00%
20,00%
10,00%
0,00%

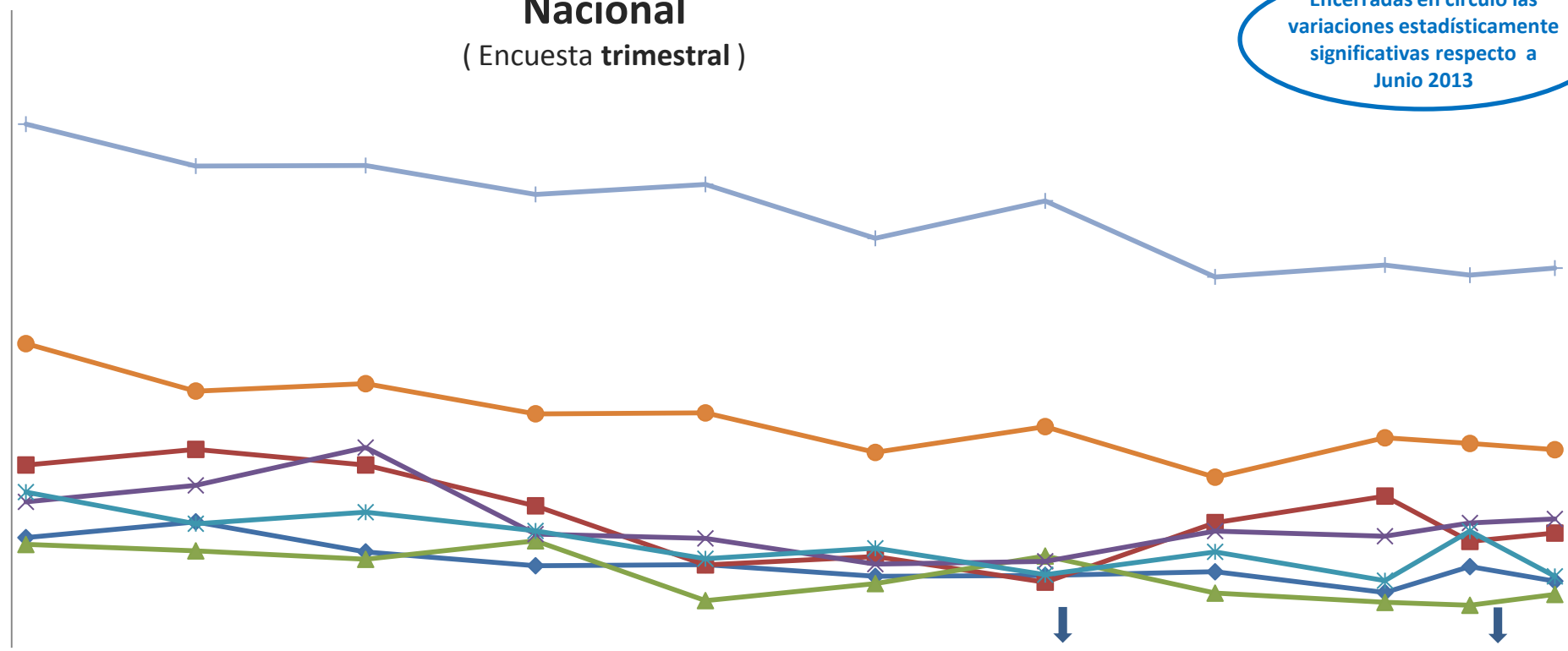

	dic-09	jun-10	dic-10	jun-11	dic-11	jun-12	dic-12	jun-13	dic-13	mar-14	jun-14
◆ Quito	12,11%	13,84%	10,54%	9,01%	9,13%	7,85%	7,95%	8,35%	6,08%	8,92%	7,32%
■ Guayaquil	20,07%	21,79%	20,08%	15,59%	9,11%	10,04%	7,21%	13,75%	16,66%	11,69%	12,60%
▲ Cuenca	11,35%	10,65%	9,72%	11,75%	5,19%	7,06%	10,08%	6,01%	4,99%	4,67%	5,86%
✕ Machala	16,03%	17,84%	21,99%	12,49%	12,02%	9,19%	9,50%	12,82%	12,26%	13,71%	14,15%
✱ Ambato	17,10%	13,63%	14,89%	12,83%	9,78%	10,93%	8,03%	10,54%	7,38%	12,81%	7,85%
● Resto Urbano	33,40%	28,19%	29,00%	25,70%	25,79%	21,45%	24,29%	18,74%	23,06%	22,44%	21,75%
+ Rural	57,50%	52,89%	52,96%	49,79%	50,89%	44,96%	49,07%	40,73%	42,03%	40,91%	41,69%



La extrema pobreza nacional en Junio del 2014, se ubicó en 8,04%, **0,47 puntos porcentuales** menos que lo registrado en Junio del 2013 cuando alcanzó 8,51%.

Evolución de la Extrema Pobreza

Nacional

(Encuesta trimestral)

No existen diferencias significativas respecto a Junio 2013

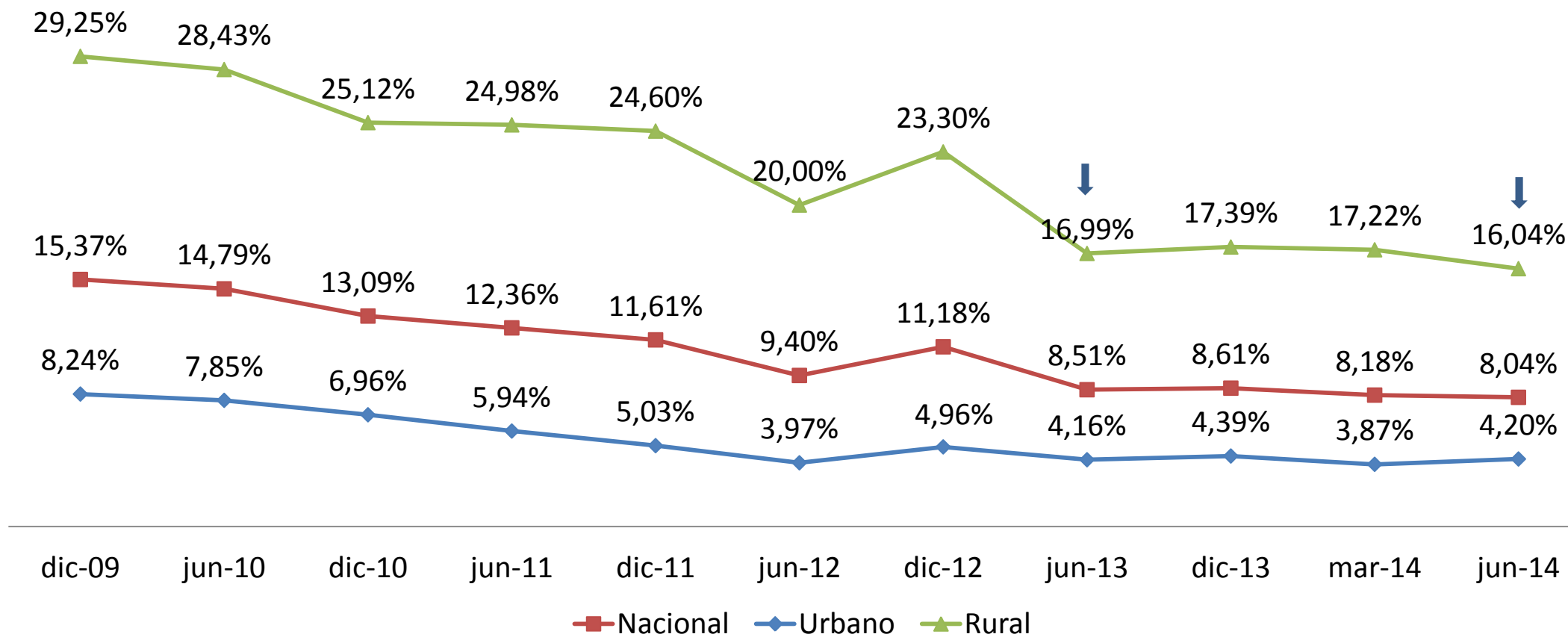



Evolución de la Extrema Pobreza según Dominio

Nacional

(Encuesta trimestral)

No existen diferencias significativas respecto a Junio 2013

35,00%
30,00%
25,00%
20,00%
15,00%
10,00%
5,00%
0,00%

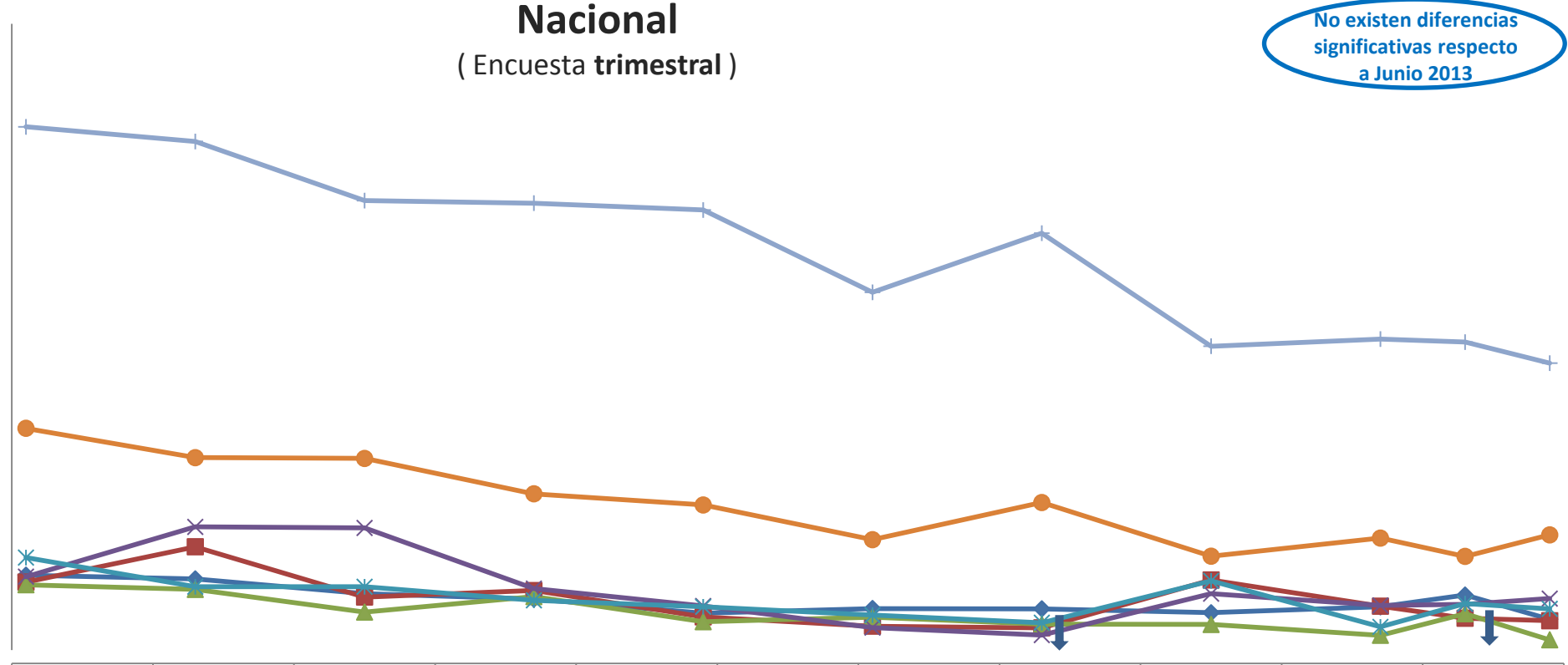

	dic-09	jun-10	dic-10	jun-11	dic-11	jun-12	dic-12	jun-13	dic-13	mar-14	jun-14
◆ Quito	4,19%	3,99%	3,16%	2,86%	2,07%	2,33%	2,31%	2,09%	2,42%	3,08%	1,73%
■ Guayaquil	3,81%	5,78%	2,97%	3,33%	1,86%	1,34%	1,25%	3,93%	2,46%	1,79%	1,64%
▲ Cuenca	3,66%	3,40%	2,13%	2,99%	1,59%	1,84%	1,45%	1,44%	0,83%	2,04%	0,58%
✕ Machala	4,11%	6,89%	6,83%	3,44%	2,47%	1,26%	0,84%	3,16%	2,50%	2,57%	2,88%
✱ Ambato	5,18%	3,55%	3,55%	2,79%	2,42%	1,96%	1,54%	3,88%	1,30%	2,60%	2,31%
● Resto Urbano	12,40%	10,76%	10,72%	8,74%	8,11%	6,18%	8,25%	5,25%	6,26%	5,24%	6,44%
+ Rural	29,25%	28,43%	25,12%	24,98%	24,60%	20,00%	23,30%	16,99%	17,39%	17,22%	16,04%



Contenido

1. Pobreza y pobreza extrema por Ingresos
2. Coeficiente de Gini



Conceptualización y aspectos metodológicos de la desigualdad

Desigualdad

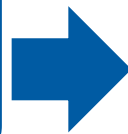

El término es amplio, sin embargo, para los fines de análisis de los resultados de la ENEMDU, se hace referencia a la desigualdad en la distribución del ingreso de los hogares y las personas.

Coeficiente de Gini

El coeficiente de Gini es una medida que resume la manera como se distribuye el ingreso per cápita entre los habitantes de la población y puede tomar valores entre cero y uno.

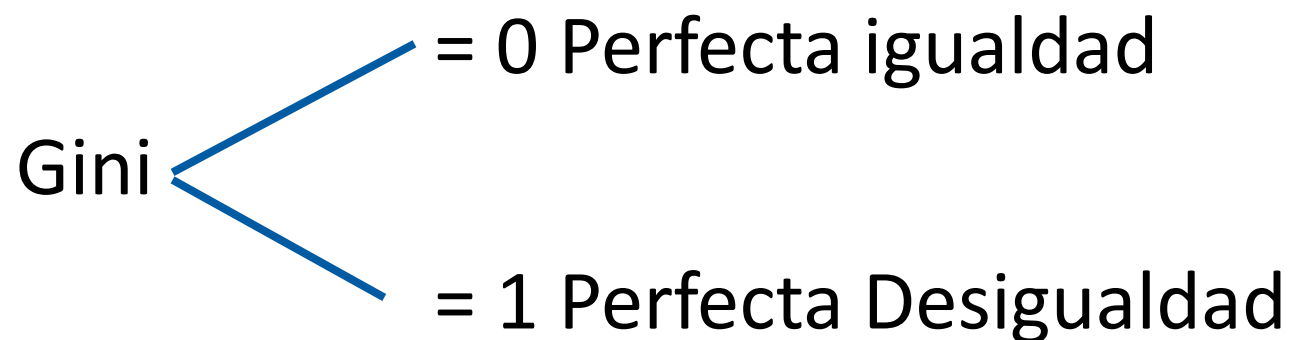

En Junio del 2014, el coeficiente de Gini Nacional se ubicó en 0,486, mientras que en el mismo mes del año anterior llegó a 0,463.

Evolución del Coeficiente de Gini Nacional

(Encuesta trimestral)

Encerradas en círculo las variaciones estadísticamente significativas respecto a Junio 2013

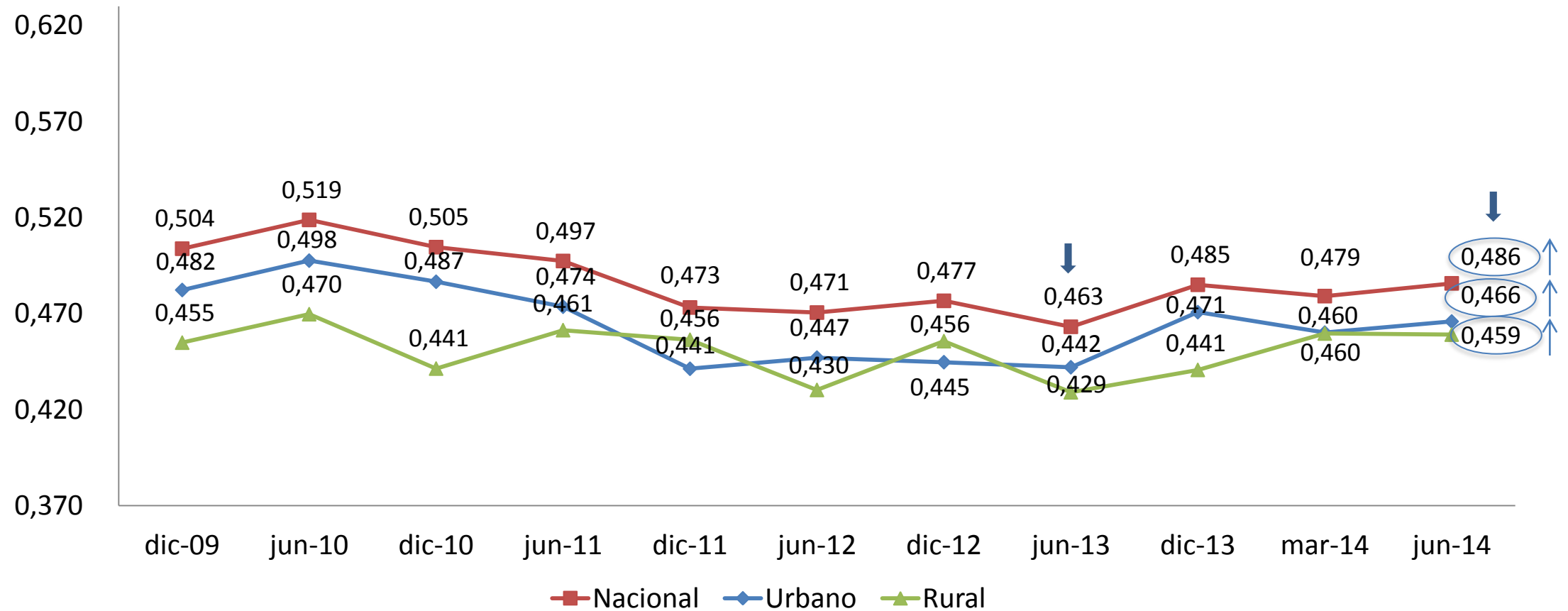

A partir del periodo Marzo 2014, la encuesta cuenta con representatividad Nacional total. Lo que la hace comparable con los periodos de Junio y Diciembre.



- Todas las bases de datos del INEC son libres.
- Usted puede acceder a cualquiera de ellas a través de nuestra página web.
- La base, cálculos, sintaxis y la metodología de este estudio están disponibles en la misma fuente.

www.ecuadorencifras.gob.ec



- Pedidos de información: inec@inec.gob.ec



www.ecuadorencifras.gob.ec

Síguenos en:

