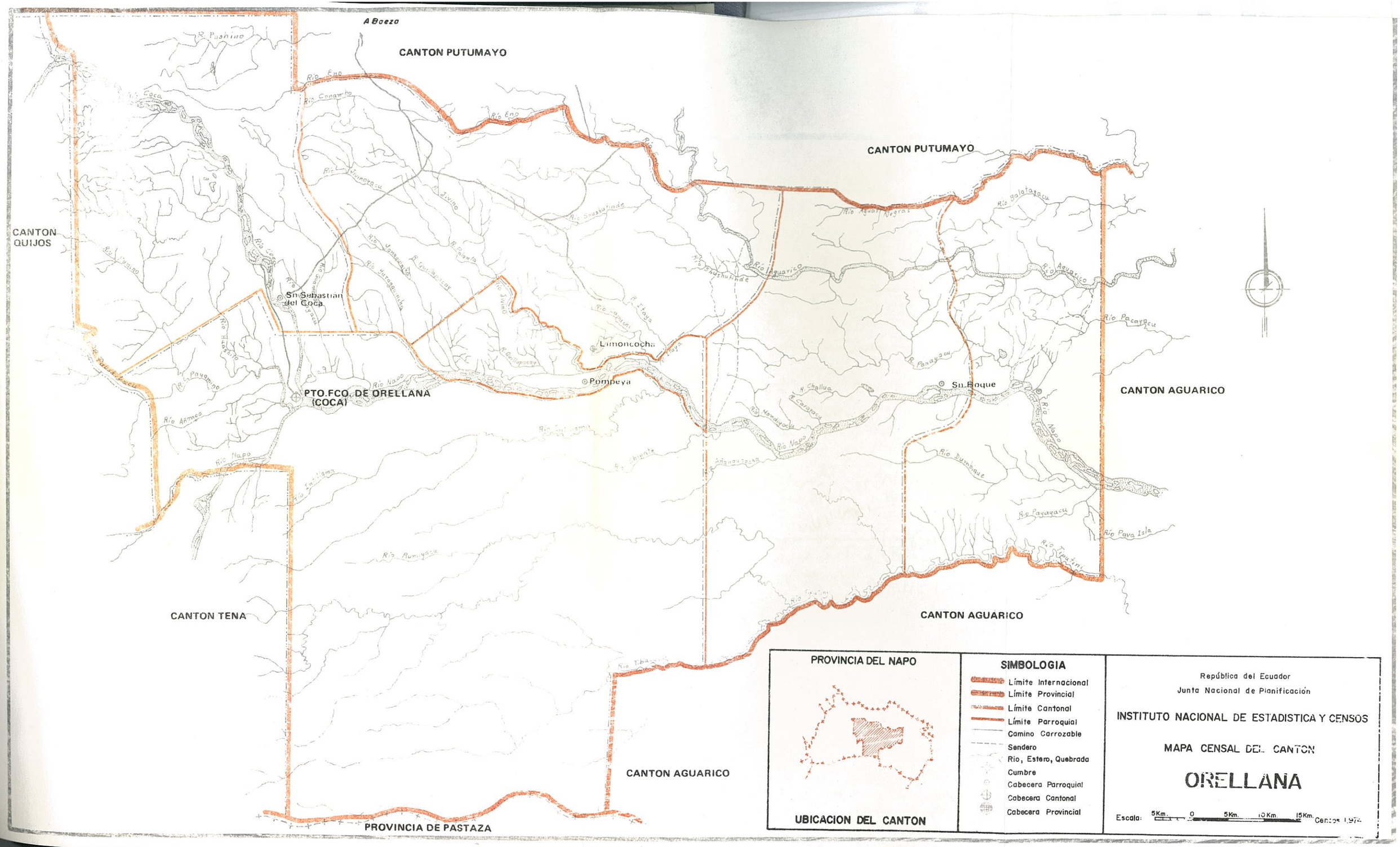
A Baeza
CANTON PUTUMAYO
CANTON PUTUMAYO
CANTON QUIJOS
CANTON AGUARICO
CANTON AGUARICO
CANTON TENA
CANTON AGUARICO
PROVINCIA DE PASTAZA
Sn. Sebastian del Coca
PTO.FCO. DE ORELLANA (COCA)
Limoncocha
Pompeya
Sn. Roque
Río Eno
Río Conambo
Río Coca
Río Jivino
Río Shushufinde
Río Aguarico
Río Aguas Negras
Río Balatagacu
Río Pacayacu
Río Napo
Río Dumbique
Río Payayacu
Río Pava Isla
Río Tiputini
Río Tibacuno
Río Rumiyacu
Río Intillama
Río Añaneo
Río Payamino
Río Huashito
Río Yuraguincha
Río Jamaguincha
Río Guamaniyacu
Río Guillapacay
Río Itaya
Río Capuchi
Río Challua
Río Mondiyacu
Río Caraycu
Río Añanaucocha
Río Shiyate
Río Tiputini
PROVINCIA DEL NAPO
UBICACION DEL CANTON
SIMBOLOGIA
Límite Internacional
Límite Provincial
Límite Cantonal
Límite Parroquial
Camino Carrozable
Sendero
Rio, Estero, Quebrada
Cumbre
Cabecera Parroquial
Cabecera Cantonal
Cabecera Provincial
República del Ecuador
Junta Nacional de Planificación
INSTITUTO NACIONAL DE ESTADISTICA Y CENSOS
MAPA CENSAL DEL CANTON
ORELLANA
Escala: 5Km. 0 5Km. 10Km. 15Km.
Censos 1974