

75-80-21

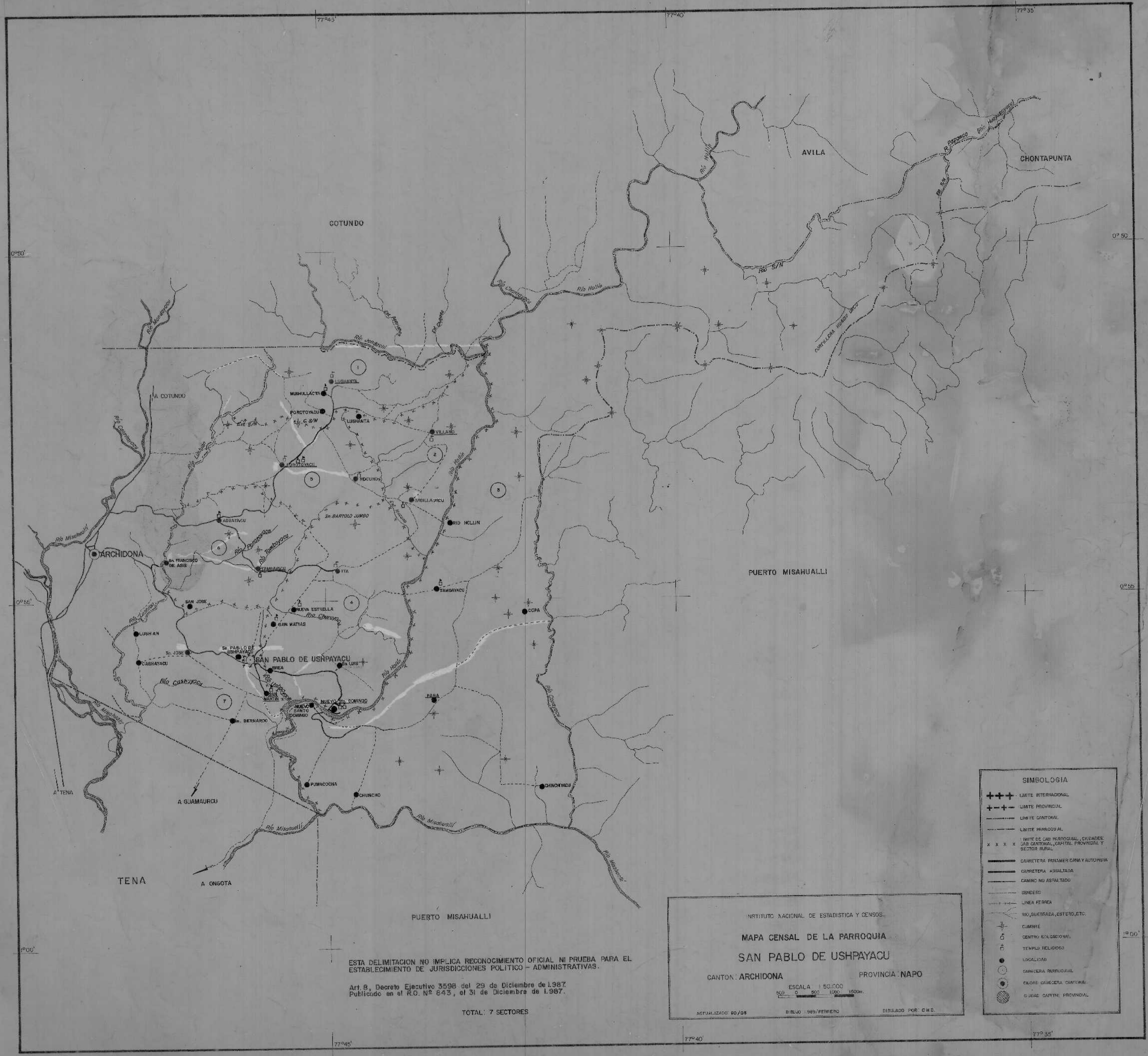

ESTA DELIMITACION NO IMPLICA RECONOCIMIENTO OFICIAL NI PRUEBA PARA EL ESTABLECIMIENTO DE JURISDICCIONES POLITICO-ADMINISTRATIVAS.

Art. 8, Decreto Ejecutivo 3598 del 29 de Diciembre de 1987.  
Publicado en el R.O. N° 843, el 31 de Diciembre de 1987.

TOTAL: 7 SECTORES

INSTITUTO NACIONAL DE ESTADISTICA Y CENSOS

**MAPA CENSAL DE LA PARROQUIA**  
**SAN PABLO DE USHPAYACU**

CANTON: ARCHIDONA      PROVINCIA: NAPO

ESCALA 1:50,000  
500 0 500 1000 1500m.

ACTUALIZADO: 60/05      DIBUJO: 1989/FEBRERO      DISEÑADO POR: C.M.C.

**SIMBOLOGIA**

- +++ LIMITE INTERNACIONAL
- LIMITE PROVINCIAL
- - - LIMITE CANTONAL
- - - LIMITE PARROQUIAL
- x x x x LIMITE DE CAB. PARROQUIAL, CIUDADES, CAB. CANTONAL, CAPITAL PROVINCIAL Y SECTOR RURAL
- == CARRETERA PRIMAVER CANA Y AUTOMOTRIZ
- == CARRETERA ASFALTADA
- CAMINO NO ASFALTADO
- SENDERO
- LINEA FERREA
- NO GUERRADA, ESTERO, ETC.
- + CUMBRE
- o CENTRO EDUCACIONAL
- o TEMPLO RELIGIOSO
- o LOCALIDAD
- o CABECERA PARROQUIAL
- o CABECERA CANTONAL
- o CIUDAD CAPITAL PROVINCIAL