

Evolución de la Intermediación Nacional

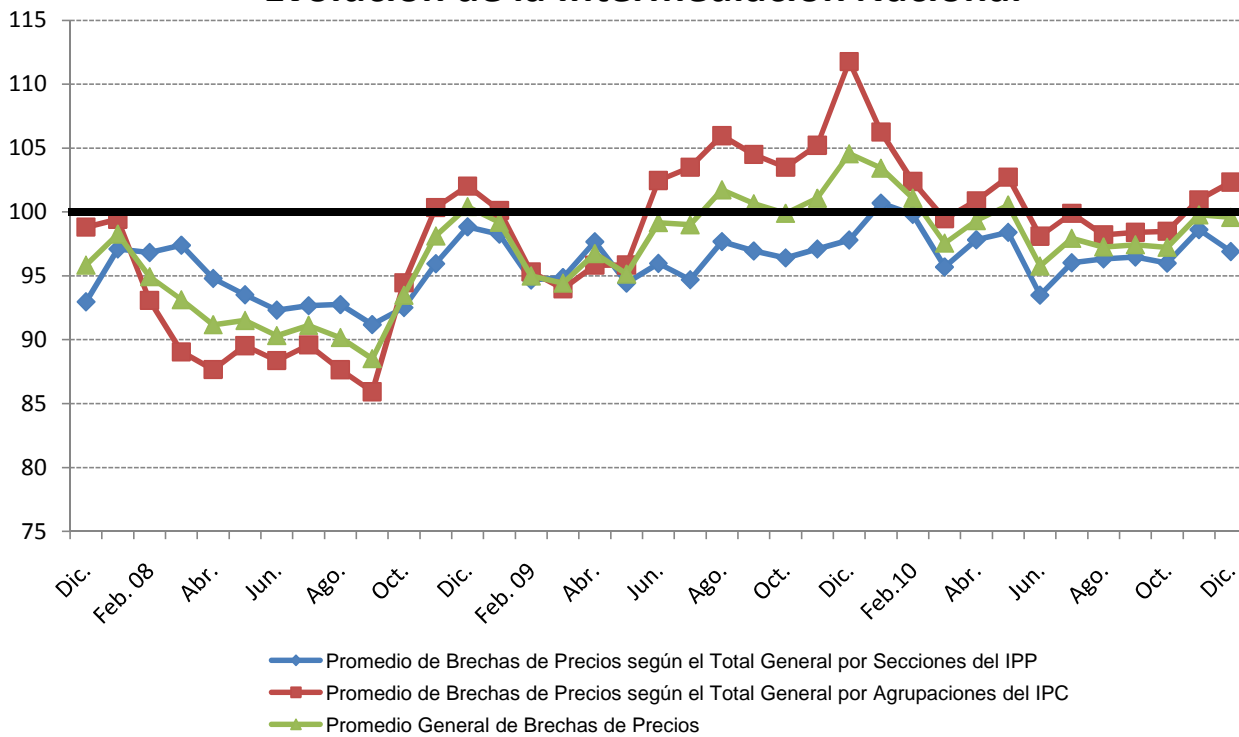

102.34
99.58
96.90

Aporte de las Ciudades a la Intermediación Nacional, en diciembre de 2010

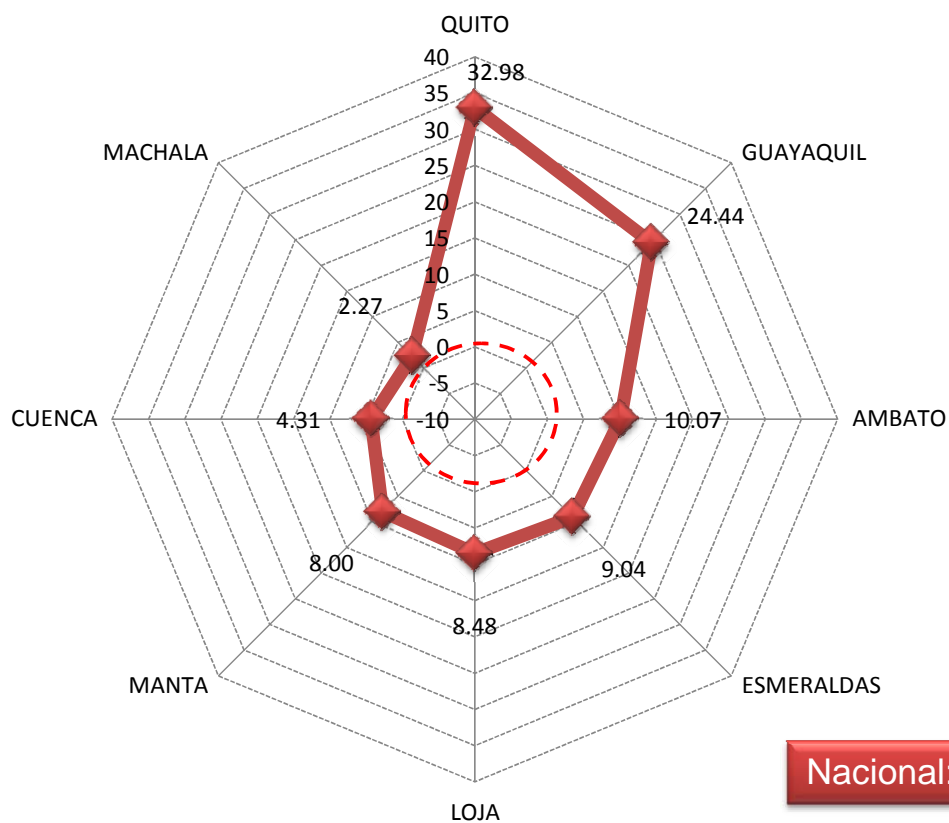

EVOLUCIÓN DE LA INFLUENCIA INFLACIONARIA PROMEDIO DE LA INTERMEDIACIÓN DE BIENES

SERIE HISTÓRICA NACIONAL: DIC. 2007 - DIC. 2010

En el presente gráfico se observa el comportamiento histórico de la incidencia inflacionaria promedio de la intermediación de bienes desde Diciembre de 2004, con la óptica de la Producción y el Consumo Final. La línea horizontal situada al nivel de 100% corresponde a los impactos inflacionarios que ocasionó la cadena de intermediación en Diciembre de 2004, mes considerado como base de comparación para las incidencias inflacionarias posteriores, que se han sucedido en el tiempo a partir de dicha base. La guía de reflexión parte de cuando una curva se sitúa bajo el eje del 100%, lo que quiere decir que la incidencia inflacionaria de la intermediación de bienes es menos fuerte que en Diciembre de 2004 y viceversa cuando la curva se sitúa sobre dicho eje.

Hay tres curvas: las extremas que se refieren a los promedios ponderados de las brechas de precios, utilizando los ponderadores del IPP, bajo la óptica de la Producción; y los ponderadores del IPC, bajo la óptica del Consumo Final. La curva central es una suavización (media geométrica) de las extremas y constituiría un eje de referencia de la evolución de la incidencia inflacionaria promedio de la intermediación de bienes en el país.

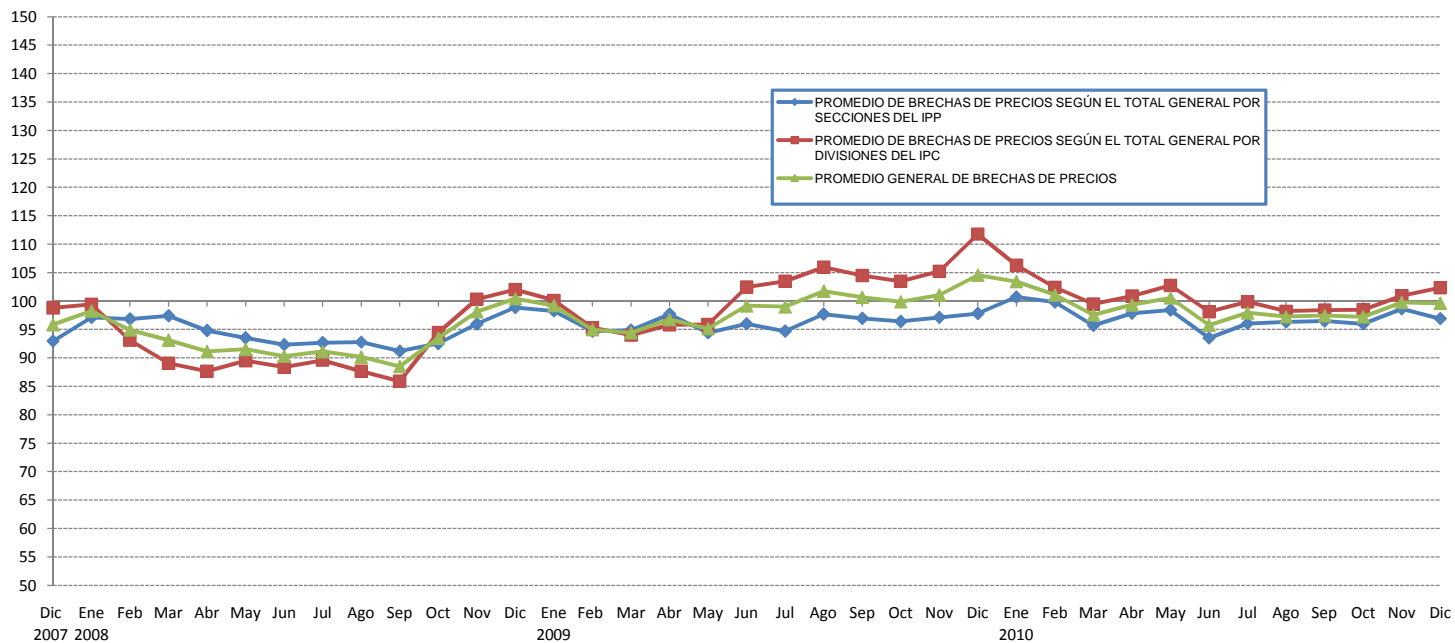

METODOLOGÍA

ESQUEMA GENERAL DEL PROCESO DE FORMACIÓN DE LOS PRECIOS

(Contexto conceptual para las investigaciones de precios del INEC y para las brechas de precios y relaciones de índices calculadas)

- + Materias primas consumidas, a precios de adquisición
- + Combustibles
- + Energía
- + Gastos generales
- + Costos de personal (sueldos, salarios, seguridad social, formación profesional)
- + Amortizaciones
- + Impuestos directos
- + Beneficio de la empresa

= PRECIO AL PRODUCTOR

- + Impuestos indirectos

= PRECIO DE SALIDA DE FABRICA

- + Gastos de transporte al almacén mayorista
- + Seguros de mercancías
- + Margen comercial del mayorista
- + Otros gastos del mayorista

= PRECIOS DE MAYORISTA SIN IMPUESTOS

- + Impuestos indirectos

= PRECIO DE MAYORISTA CON IMPUESTOS

- + Gastos de Transporte al comercio minorista, al consumidor
- + Margen del minorista (en su caso)
- + Otros gastos generales

= PRECIO AL CONSUMIDOR FINAL

Con las brechas de precios y relaciones de índices, obtenidas de la canasta de bienes específicos, compatibles del IPP e IPC, se establecen a continuación las influencias inflacionarias provenientes de la Intermediación de Bienes.

BRECHA DE PRECIOS DEL MES DE REFERENCIA $[(IPC - IPP) / IPP] * 100$ RESPECTO A LA BRECHA DE PRECIOS DE DICIEMBRE 2004

SECCIÓN	Dic 2007	Ene 2008	Feb	Mar	Abr	May	Jun	Jul	Ago	Sep	Oct	Nov	Dic	Ene 2009	Feb	Mar	Abr	May	Jun	Jul	Ago	Sep	Oct	Nov	Dic	Ene 2010	Feb	Mar	Abr	May	Jun	Jul	Ago	Sep	Oct	Nov	Dic		
PROMEDIO DE BRECHAS DE PRECIOS SEGÚN EL TOTAL GENERAL POR SECCIONES DEL IPP	93.0	97.1	96.8	97.4	94.8	93.5	92.3	92.7	92.8	91.2	92.5	96.0	98.8	98.3	94.7	94.9	97.7	94.4	96.0	94.7	97.7	96.9	96.4	97.1	97.8	100.7	99.8	95.7	97.8	98.4	93.5	96.0	96.3	96.5	96.0	98.6	96.9		
PROMEDIO DE BRECHAS DE PRECIOS SEGÚN EL TOTAL GENERAL POR DIVISIONES DEL IPC	98.8	99.4	93.1	89.0	87.7	89.5	88.4	89.6	87.7	85.9	100.3	102.0	100.1	95.3	94.0	95.8	95.8	102.5	103.5	106.0	104.5	103.5	105.2	111.8	106.3	102.4	99.5	100.9	102.7	98.1	99.9	98.2	98.4	98.5	101.0	102.3			
PROMEDIO GENERAL DE BRECHAS DE PRECIOS	95.8	98.3	94.9	93.1	91.2	91.5	90.3	91.1	90.2	88.5	93.5	98.1	100.4	99.2	95.0	94.4	96.7	95.1	99.2	99.0	101.7	100.6	99.9	101.1	104.6	103.4	101.1	97.6	99.3	100.5	95.8	97.9	97.3	97.4	97.2	99.8	99.6		

NOMBRES DE LAS SECCIONES CON PRODUCTOS COMPATIBLES DEL IPP E IPC, SEGÚN LA CLASIFICACION CENTRAL DE PRODUCTOS (CCP)

SECCIÓN 0	PRODUCTOS DE LA AGRICULTURA, LA SILVICULTURA Y LA PESCA
SECCIÓN 2	PRODUCTOS ALIMENTICIOS, BEBIDAS Y TABACO; TEXTILES, PRENDAS DE VESTIR Y PRODUCTOS DE CUERO
SECCIÓN 3	OTROS BIENES TRANSPORTABLES (PRODUCTOS DE MADERA, DE PAPEL, DE PETRÓLEO REFINADO, QUÍMICOS, DE CAUCHO, DE VIDRIO, ETC.) EXCEPTO PRODUCTOS METÁLICOS, MAQUINARIA Y EQUIPO
SECCIÓN 4	PRODUCTOS METÁLICOS, MAQUINARIA Y EQUIPO (SOLO "BATERIA")
NOTA:	No se incluye la Sección 1 - Minerales; Electricidad, Gas y Agua ni Sección 5 - Trabajos de Construcción y Construcciones; Tierras, por no tener bienes compatibles entre el IPP e IPC. Ni tampoco se incluye las demás secciones de servicio.

EVOLUCIÓN DE LA INFLUENCIA INFLACIONARIA PROMEDIO DE LA INTERMEDIACIÓN DE BIENES

SERIE HISTÓRICA SIERRA: DIC. 2007 - DIC. 2010

En el presente gráfico se observa el comportamiento histórico de la incidencia inflacionaria promedio de la intermediación de bienes desde Diciembre de 2004, con la óptica de la Producción y el Consumo Final. La línea horizontal situada al nivel de 100% corresponde a los impactos inflacionarios que ocasionó la cadena de intermediación en Diciembre de 2004, mes considerado como base de comparación para las incidencias inflacionarias posteriores, que se han sucedido en el tiempo a partir de dicha base. La guía de reflexión parte de cuando una curva se sitúa bajo el eje del 100%, lo que quiere decir que la incidencia inflacionaria de la intermediación de bienes es menos fuerte que en Diciembre de 2004 y viceversa cuando la curva se sitúa sobre dicho eje.

Hay tres curvas: las extremas que se refieren a los promedios ponderados de las brechas de precios, utilizando los ponderadores del IPP, bajo la óptica de la Producción; y los ponderadores del IPC, bajo la óptica del Consumo Final. La curva central es una suavización (media geométrica) de las extremas y constituiría un eje de referencia de la evolución de la incidencia inflacionaria promedio de la intermediación de bienes en el país.

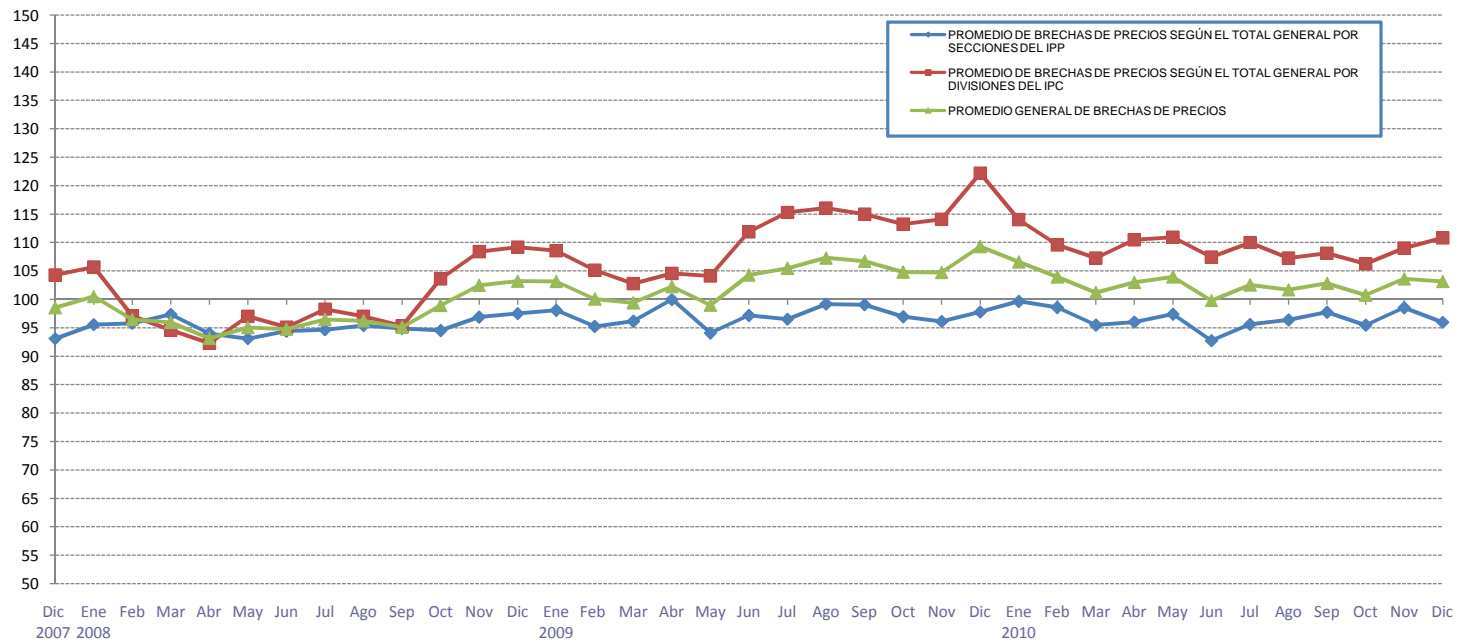

METODOLOGÍA

ESQUEMA GENERAL DEL PROCESO DE FORMACIÓN DE LOS PRECIOS

(Contexto conceptual para las investigaciones de precios del INEC y para las brechas de precios y relaciones de índices calculadas)

- + Materias primas consumidas, a precios de adquisición
- + Combustibles
- + Energía
- + Gastos generales
- + Costos de personal (sueldos, salarios, seguridad social, formación profesional)
- + Amortizaciones
- + Impuestos directos
- + Beneficio de la empresa

= PRECIO AL PRODUCTOR

+ Impuestos indirectos

= PRECIO DE SALIDA DE FABRICA

- + Gastos de transporte al almacén mayorista
- + Seguros de mercancías
- + Margen comercial del mayorista
- + Otros gastos del mayorista

= PRECIOS DE MAYORISTA SIN IMPUESTOS

+ Impuestos indirectos

= PRECIO DE MAYORISTA CON IMPUESTOS

- + Gastos de Transporte al comercio minorista, al consumidor
- + Margen del minorista (en su caso)
- + Otros gastos generales

= PRECIO AL CONSUMIDOR FINAL

Con las brechas de precios y relaciones de índices, obtenidas de la canasta de bienes específicos, compatibles del IPP e IPC, se establecen a continuación las influencias inflacionarias provenientes de la Intermediación de Bienes.

BRECHA DE PRECIOS DEL MES DE REFERENCIA $[(IPC - IPP) / IPP] * 100$ RESPECTO A LA BRECHA DE PRECIOS DE DICIEMBRE 2004

SECCIÓN	Dic 2007	Ene 2008	Feb	Mar	Abr	May	Jun	Jul	Ago	Sep	Oct	Nov	Dic	Ene 2009	Feb	Mar	Abr	May	Jun	Jul	Ago	Sep	Oct	Nov	Dic	Ene 2010	Feb	Mar	Abr	May	Jun	Jul	Ago	Sep	Oct	Nov	Dic
PROMEDIO DE BRECHAS DE PRECIOS SEGÚN EL TOTAL GENERAL POR SECCIONES DEL IPP	93.1	95.5	95.8	97.3	94.0	93.1	94.4	94.6	95.4	94.9	94.5	96.9	97.5	98.1	95.2	96.1	100.0	94.1	97.2	96.5	99.2	99.1	97.0	96.1	97.8	99.6	98.6	95.5	96.0	97.4	92.7	95.6	96.4	97.7	95.5	98.5	96.0
PROMEDIO DE BRECHAS DE PRECIOS SEGÚN EL TOTAL GENERAL POR DIVISIONES DEL IPC	104.3	105.7	97.1	94.6	92.3	97.0	95.1	98.3	97.0	95.3	103.6	108.4	109.2	108.5	105.1	102.7	104.6	104.1	111.9	115.3	116.1	115.0	113.2	114.1	122.2	114.0	109.6	107.3	110.5	110.9	107.4	110.0	107.3	108.1	106.3	109.0	110.8
PROMEDIO GENERAL DE BRECHAS DE PRECIOS	98.5	100.5	96.4	96.0	93.1	95.0	94.7	96.4	96.2	95.1	98.9	102.5	103.2	103.2	100.1	99.4	102.3	99.0	104.3	105.5	107.3	106.7	104.8	104.7	109.3	106.6	103.9	101.2	103.0	103.9	99.8	102.5	101.7	102.8	100.7	103.6	103.1

NOMBRES DE LAS SECCIONES CON PRODUCTOS COMPATIBLES DEL IPP E IPC, SEGÚN LA CLASIFICACION CENTRAL DE PRODUCTOS (CCP)

SECCIÓN 0	PRODUCTOS DE LA AGRICULTURA, LA SILVICULTURA Y LA PESCA
SECCIÓN 2	PRODUCTOS ALIMENTICIOS, BEBIDAS Y TABACO; TEXTILES, PRENDAS DE VESTIR Y PRODUCTOS DE CUERO
SECCIÓN 3	OTROS BIENES TRANSPORTABLES (PRODUCTOS DE MADERA, DE PAPEL, DE PETRÓLEO REFINADO, QUÍMICOS, DE CAUCHO, DE VIDRIO, ETC.) EXCEPTO PRODUCTOS METÁLICOS, MAQUINARIA Y EQUIPO
SECCIÓN 4	PRODUCTOS METÁLICOS, MAQUINARIA Y EQUIPO (SOLO "BATERIA")
NOTA:	No se incluye la Sección 1 - Minerales; Electricidad, Gas y Agua ni Sección 5 - Trabajos de Construcción y Construcciones; Tierras, por no tener bienes compatibles entre el IPP e IPC. Ni tampoco se incluye las demás secciones de servicio.

EVOLUCIÓN DE LA INFLUENCIA INFLACIONARIA PROMEDIO DE LA INTERMEDIACIÓN DE BIENES

SERIE HISTÓRICA AMBATO: DIC. 2007 - DIC. 2010

En el presente gráfico se observa el comportamiento histórico de la incidencia inflacionaria promedio de la intermediación de bienes desde Diciembre de 2004, con la óptica de la Producción y el Consumo Final. La línea horizontal situada al nivel de 100% corresponde a los impactos inflacionarios que ocasionó la cadena de intermediación en Diciembre de 2004, mes considerado como base de comparación para las incidencias inflacionarias posteriores, que se han sucedido en el tiempo a partir de dicha base. La guía de reflexión parte de cuando una curva se sitúa bajo el eje del 100%, lo que quiere decir que la incidencia inflacionaria de la intermediación de bienes es menos fuerte que en Diciembre de 2004 y viceversa cuando la curva se sitúa sobre dicho eje.

Hay tres curvas: las extremas que se refieren a los promedios ponderados de las brechas de precios, utilizando los ponderadores del IPP, bajo la óptica de la Producción; y, los ponderadores del IPC, bajo la óptica del Consumo Final. La curva central es una suavización (media geométrica) de las extremas y constituiría un eje de referencia de la evolución de la incidencia inflacionaria promedio de la intermediación de bienes en el país.

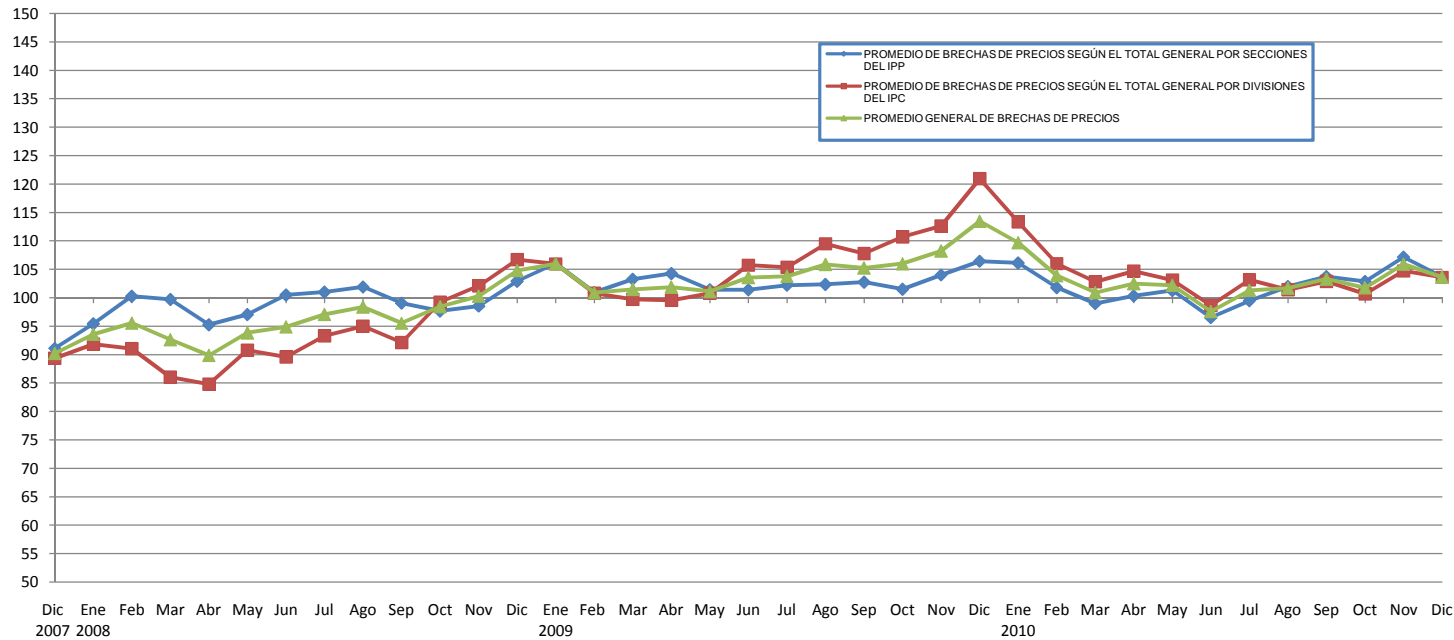

METODOLOGÍA

ESQUEMA GENERAL DEL PROCESO DE FORMACIÓN DE LOS PRECIOS
(Contexto conceptual para las investigaciones de precios del INEC y para las brechas de precios y relaciones de índices calculadas)

- + Materias primas consumidas, a precios de adquisición
- + Combustibles
- + Energía
- + Gastos generales
- + Costos de personal (sueldos, salarios, seguridad social, formación profesional)
- + Amortizaciones
- + Impuestos directos
- + Beneficio de la empresa

= PRECIO AL PRODUCTOR

+ Impuestos indirectos

= PRECIO DE SALIDA DE FABRICA

- + Gastos de transporte al almacén mayorista
- + Seguros de mercancías
- + Margen comercial del mayorista
- + Otros gastos del mayorista

= PRECIOS DE MAYORISTA SIN IMPUESTOS

+ Impuestos indirectos

= PRECIO DE MAYORISTA CON IMPUESTOS

- + Gastos de Transporte al comercio minorista, al consumidor
- + Margen del minorista (en su caso)
- + Otros gastos generales

= PRECIO AL CONSUMIDOR FINAL

Con las brechas de precios y relaciones de índices, obtenidas de la canasta de bienes específicos, compatibles del IPP e IPC, se establecen a continuación las influencias inflacionarias provenientes de la Intermediación de Bienes.

BRECHA DE PRECIOS DEL MES DE REFERENCIA $[(IPC - IPP) / IPP] * 100$ RESPECTO A LA BRECHA DE PRECIOS DE DICIEMBRE 2004

SECCIÓN	Dic 2007	Ene 2008	Feb	Mar	Abr	May	Jun	Jul	Ago	Sep	Oct	Nov	Dic 2008	Ene 2009	Feb	Mar	Abr	May	Jun	Jul	Ago	Sep	Oct	Nov	Dic 2009	Ene 2010	Feb	Mar	Abr	May	Jun	Jul	Ago	Sep	Oct	Nov	Dic 2010
PROMEDIO DE BRECHAS DE PRECIOS SEGÚN EL TOTAL GENERAL POR SECCIONES DEL IPP	91.1	95.4	100.3	99.7	95.2	97.0	100.5	101.0	101.9	99.1	97.7	98.5	102.9	106.0	101.0	103.3	104.3	101.4	101.4	102.2	102.4	102.8	101.5	104.0	106.4	106.1	101.8	99.0	100.3	101.3	96.5	99.5	102.0	103.7	102.9	107.2	103.6
PROMEDIO DE BRECHAS DE PRECIOS SEGÚN EL TOTAL GENERAL POR DIVISIONES DEL IPC	89.4	91.8	91.0	86.0	84.8	90.7	89.6	93.3	95.0	92.1	99.2	102.1	106.7	105.9	100.8	99.7	99.5	100.8	105.7	105.4	109.5	107.8	110.7	112.6	120.9	113.3	106.0	102.8	104.7	103.1	98.7	103.2	101.4	102.8	100.7	104.7	103.6
PROMEDIO GENERAL DE BRECHAS DE PRECIOS	90.2	93.6	95.5	92.6	89.9	93.8	94.9	97.1	98.4	95.5	98.4	100.3	104.8	106.0	100.9	101.5	101.9	101.1	103.5	103.8	105.9	105.2	106.0	108.2	113.5	109.7	103.9	100.9	102.5	102.2	97.6	101.3	101.7	103.3	101.8	105.9	103.6

NOMBRES DE LAS SECCIONES CON PRODUCTOS COMPATIBLES DEL IPP E IPC, SEGÚN LA CLASIFICACION CENTRAL DE PRODUCTOS (CCP)

SECCIÓN 0	PRODUCTOS DE LA AGRICULTURA, LA SILVICULTURA Y LA PESCA
SECCIÓN 2	PRODUCTOS ALIMENTICIOS, BEBIDAS Y TABACO; TEXTILES, PRENDAS DE VESTIR Y PRODUCTOS DE CUERO
SECCIÓN 3	OTROS BIENES TRANSPORTABLES (PRODUCTOS DE MADERA, DE PAPEL, DE PETRÓLEO REFINADO, QUÍMICOS, DE CAUCHO, DE VIDRIO, ETC.) EXCEPTO PRODUCTOS METÁLICOS, MAQUINARIA Y EQUIPO
SECCIÓN 4	PRODUCTOS METÁLICOS, MAQUINARIA Y EQUIPO (SOLO "BATERIA")
NOTA:	No se incluye la Sección 1 - Minerales; Electricidad, Gas y Agua ni Sección 5 - Trabajos de Construcción y Construcciones; Tierras, por no tener bienes compatibles entre el IPP e IPC. Ni tampoco se incluye las demás secciones de servicio.

EVOLUCIÓN DE LA INFLUENCIA INFLACIONARIA PROMEDIO DE LA INTERMEDIACIÓN DE BIENES

SERIE HISTÓRICA CUENCA: DIC. 2007 - DIC. 2010

En el presente gráfico se observa el comportamiento histórico de la incidencia inflacionaria promedio de la Intermediación de bienes desde Diciembre de 2004, con la óptica de la Producción y el Consumo Final. La línea horizontal situada al nivel de 100% corresponde a los impactos inflacionarios que ocasionó la cadena de intermediación en Diciembre de 2004, mes considerado como base de comparación para las incidencias inflacionarias posteriores, que se han sucedido en el tiempo a partir de dicha base. La guía de reflexión parte de cuando una curva se sitúa bajo el eje del 100%, lo que quiere decir que la incidencia inflacionaria de la intermediación de bienes es menos fuerte que en Diciembre de 2004 y viceversa cuando la curva se sitúa sobre dicho eje.

Hay tres curvas: las extremas que se refieren a los promedios ponderados de las brechas de precios, utilizando los ponderadores del IPP, bajo la óptica de la Producción; y, los ponderadores del IPC, bajo la óptica del Consumo Final. La curva central es una suavización (media geométrica) de las extremas y constituiría un eje de referencia de la evolución de la incidencia inflacionaria promedio de la intermediación de bienes en el país.

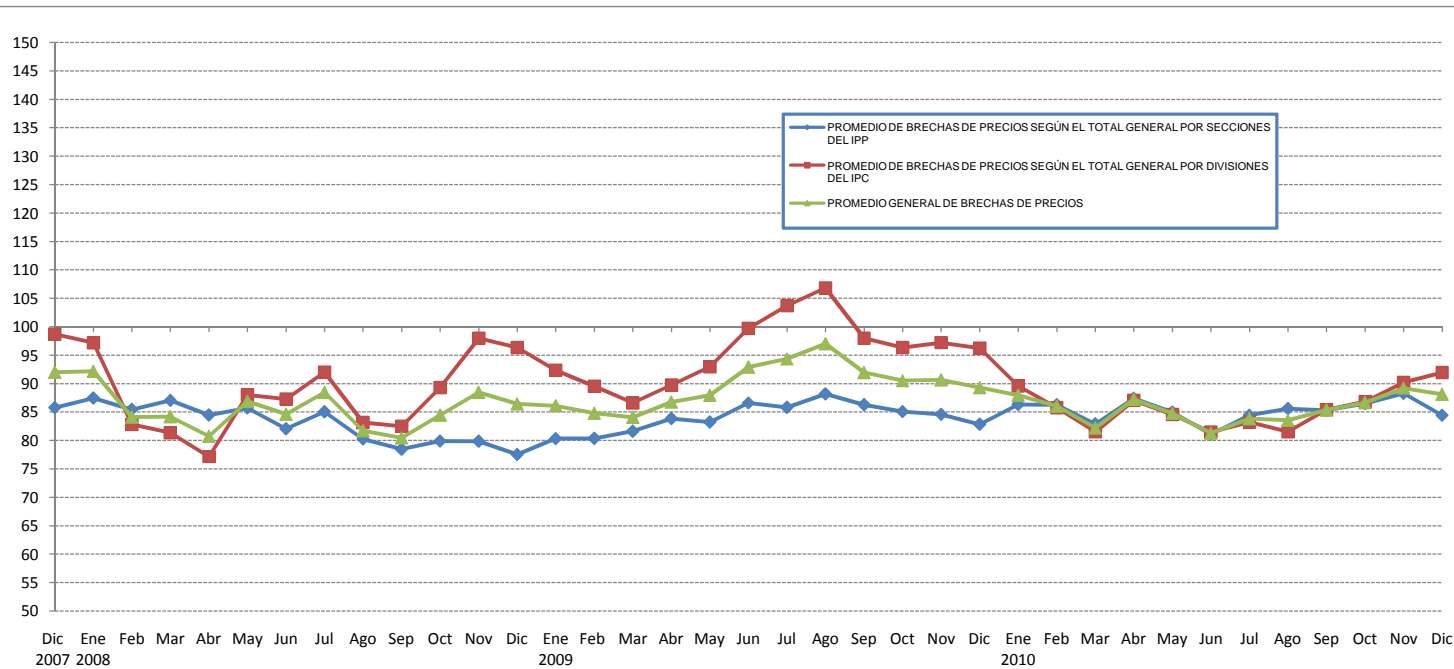

METODOLOGÍA

ESQUEMA GENERAL DEL PROCESO DE FORMACIÓN DE LOS PRECIOS

(Contexto conceptual para las investigaciones de precios del INEC y para las brechas de precios y relaciones de índices calculadas)

- + Materias primas consumidas, a precios de adquisición
- + Combustibles
- + Energía
- + Gastos generales
- + Costos de personal (sueldos, salarios, seguridad social, formación profesional)
- + Amortizaciones
- + Impuestos directos
- + Beneficio de la empresa

= PRECIO AL PRODUCTOR

- + Impuestos indirectos

= PRECIO DE SALIDA DE FABRICA

- + Gastos de transporte al almacén mayorista
- + Seguros de mercancías
- + Margen comercial del mayorista
- + Otros gastos del mayorista

= PRECIOS DE MAYORISTA SIN IMPUESTOS

- + Impuestos indirectos

= PRECIO DE MAYORISTA CON IMPUESTOS

- + Gastos de Transporte al comercio minorista, al consumidor
- + Margen del minorista (en su caso)
- + Otros gastos generales

= PRECIO AL CONSUMIDOR FINAL

Con las brechas de precios y relaciones de índices, obtenidas de la canasta de bienes específicos, compatibles del IPP e IPC, se establecen a continuación las influencias inflacionarias provenientes de la Intermediación de Bienes.

BRECHA DE PRECIOS DEL MES DE REFERENCIA $[(IPC - IPP) / IPP] * 100$ RESPECTO A LA BRECHA DE PRECIOS DE DICIEMBRE 2004

SECCIÓN	Dic 2007	Ene 2008	Feb	Mar	Abr	May	Jun	Jul	Ago	Sep	Oct	Nov	Dic	Ene 2009	Feb	Mar	Abr	May	Jun	Jul	Ago	Sep	Oct	Nov	Dic	Ene 2010	Feb	Mar	Abr	May	Jun	Jul	Ago	Sep	Oct	Nov	Dic
PROMEDIO DE BRECHAS DE PRECIOS SEGÚN EL TOTAL GENERAL POR SECCIONES DEL IPP	85.8	87.4	85.4	87.0	84.5	85.7	82.0	85.0	80.2	78.5	79.9	79.9	77.5	80.3	80.3	81.6	83.9	83.2	86.6	85.8	88.2	86.3	85.1	84.6	82.8	86.3	86.3	82.9	87.4	85.0	81.1	84.4	85.6	85.3	86.5	88.3	84.4
PROMEDIO DE BRECHAS DE PRECIOS SEGÚN EL TOTAL GENERAL POR DIVISIONES DEL IPC	98.7	97.2	82.8	81.4	77.2	88.0	87.3	92.0	83.2	82.5	89.3	98.0	96.3	92.3	89.5	86.6	89.7	93.0	99.7	103.7	106.8	98.0	96.3	97.2	96.2	89.6	85.7	81.5	87.1	84.6	81.5	83.2	81.5	85.4	86.8	90.2	91.9
PROMEDIO GENERAL DE BRECHAS DE PRECIOS	92.0	92.2	84.1	84.2	80.7	86.9	84.6	88.5	81.7	80.4	84.5	88.5	86.4	86.1	84.8	84.1	86.7	88.0	92.9	94.3	97.0	91.9	90.5	90.7	89.3	88.0	86.0	82.2	87.2	84.8	81.3	83.8	83.5	85.4	86.7	89.2	88.1

NOMBRES DE LAS SECCIONES CON PRODUCTOS COMPATIBLES DEL IPP E IPC, SEGÚN LA CLASIFICACION CENTRAL DE PRODUCTOS (CCP)

SECCIÓN 0	PRODUCTOS DE LA AGRICULTURA, LA SILVICULTURA Y LA PESCA
SECCIÓN 2	PRODUCTOS ALIMENTICIOS, BEBIDAS Y TABACO; TEXTILES, PRENDAS DE VESTIR Y PRODUCTOS DE CUERO
SECCIÓN 3	OTROS BIENES TRANSPORTABLES (PRODUCTOS DE MADERA, DE PAPEL, DE PETRÓLEO REFINADO, QUÍMICOS, DE CAUCHO, DE VIDRIO, ETC.) EXCEPTO PRODUCTOS METÁLICOS, MAQUINARIA Y EQUIPO
SECCIÓN 4	PRODUCTOS METÁLICOS, MAQUINARIA Y EQUIPO (SOLO "BATERIA")
NOTA:	No se incluye la Sección 1 - Minerales; Electricidad, Gas y Agua ni Sección 5 - Trabajos de Construcción y Construcciones; Tierras, por no tener bienes compatibles entre el IPP e IPC. Ni tampoco se incluye las demás secciones de servicio.

EVOLUCIÓN DE LA INFLUENCIA INFLACIONARIA PROMEDIO DE LA INTERMEDIACIÓN DE BIENES

SERIE HISTÓRICA LOJA: DIC. 2007 - DIC. 2010

En el presente gráfico se observa el comportamiento histórico de la incidencia inflacionaria promedio de la intermediación de bienes desde Diciembre de 2004, con la óptica de la Producción y el Consumo Final. La línea horizontal situada al nivel de 100% corresponde a los impactos inflacionarios que ocasionó la cadena de intermediación en Diciembre de 2004, mes considerado como base de comparación para las incidencias inflacionarias posteriores, que se han sucedido en el tiempo a partir de dicha base. La guía de reflexión parte de cuando una curva se sitúa bajo el eje del 100%, lo que quiere decir que la incidencia inflacionaria de la intermediación de bienes es menos fuerte que en Diciembre de 2004 y viceversa cuando la curva se sitúa sobre dicho eje.

Hay tres curvas: las extremas que se refieren a los promedios ponderados de las brechas de precios, utilizando los ponderadores del IPP, bajo la óptica de la Producción; y los ponderadores del IPC, bajo la óptica del Consumo Final. La curva central es una suavización (media geométrica) de las extremas y constituiría un eje de referencia de la evolución de la incidencia inflacionaria promedio de la intermediación de bienes en el país.

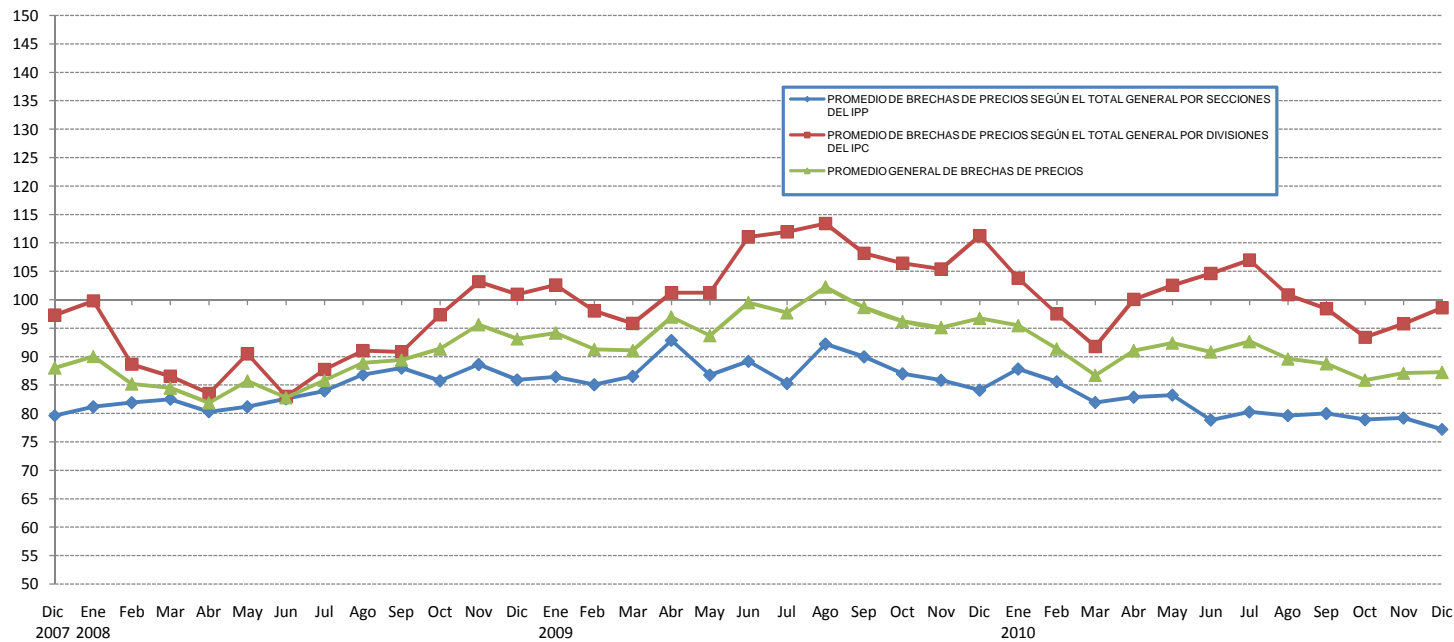

METODOLOGÍA

ESQUEMA GENERAL DEL PROCESO DE FORMACIÓN DE LOS PRECIOS

(Contexto conceptual para las investigaciones de precios del INEC y para las brechas de precios y relaciones de índices calculadas)

- + Materias primas consumidas, a precios de adquisición
- + Combustibles
- + Energía
- + Gastos generales
- + Costos de personal (sueldos, salarios, seguridad social, formación profesional)
- + Amortizaciones
- + Impuestos directos
- + Beneficio de la empresa

= PRECIO AL PRODUCTOR

- + Impuestos indirectos

= PRECIO DE SALIDA DE FABRICA

- + Gastos de transporte al almacén mayorista
- + Seguros de mercancías
- + Margen comercial del mayorista
- + Otros gastos del mayorista

= PRECIOS DE MAYORISTA SIN IMPUESTOS

- + Impuestos indirectos

= PRECIO DE MAYORISTA CON IMPUESTOS

- + Gastos de Transporte al comercio minorista, al consumidor
- + Margen del minorista (en su caso)
- + Otros gastos generales

= PRECIO AL CONSUMIDOR FINAL

Con las brechas de precios y relaciones de índices, obtenidas de la canasta de bienes específicos, compatibles del IPP e IPC, se establecen a continuación las influencias inflacionarias provenientes de la Intermediación de Bienes.

BRECHA DE PRECIOS DEL MES DE REFERENCIA $[(IPC - IPP) / IPP] * 100$ RESPECTO A LA BRECHA DE PRECIOS DE DICIEMBRE 2004

SECCIÓN	Dic 2007	Ene 2008	Feb	Mar	Abr	May	Jun	Jul	Ago	Sep	Oct	Nov	Dic	Ene 2009	Feb	Mar	Abr	May	Jun	Jul	Ago	Sep	Oct	Nov	Dic	Ene 2010	Feb	Mar	Abr	May	Jun	Jul	Ago	Sep	Oct	Nov	Dic
PROMEDIO DE BRECHAS DE PRECIOS SEGÚN EL TOTAL GENERAL POR SECCIONES DEL IPP	79.6	81.2	81.9	82.5	80.3	81.2	82.6	84.0	86.8	88.0	85.8	88.6	85.9	86.5	85.1	86.5	92.9	86.8	89.2	85.3	92.2	90.0	87.0	85.8	84.1	87.8	85.6	81.9	82.9	83.2	78.8	80.3	79.6	80.0	78.9	79.2	77.2
PROMEDIO DE BRECHAS DE PRECIOS SEGÚN EL TOTAL GENERAL POR DIVISIONES DEL IPC	97.3	99.8	88.7	86.5	83.5	90.5	83.0	87.7	91.0	90.8	97.3	103.2	100.9	102.6	98.0	95.9	101.2	101.2	111.0	112.0	113.4	108.2	106.4	105.4	111.2	103.8	97.5	91.8	100.1	102.6	104.6	107.0	100.9	98.4	93.4	95.8	98.6
PROMEDIO GENERAL DE BRECHAS DE PRECIOS	88.0	90.0	85.2	84.5	81.9	85.7	82.8	85.8	88.9	89.4	91.4	95.6	93.1	94.2	91.3	91.1	97.0	93.7	99.5	97.7	102.3	98.7	96.2	95.1	96.7	95.5	91.4	86.7	91.1	92.4	90.8	92.7	89.6	88.7	85.9	87.1	87.3

NOMBRES DE LAS SECCIONES CON PRODUCTOS COMPATIBLES DEL IPP E IPC, SEGÚN LA CLASIFICACION CENTRAL DE PRODUCTOS (CCP)

SECCIÓN 0	PRODUCTOS DE LA AGRICULTURA, LA SILVICULTURA Y LA PESCA
SECCIÓN 2	PRODUCTOS ALIMENTICIOS, BEBIDAS Y TABACO; TEXTILES, PRENDAS DE VESTIR Y PRODUCTOS DE CUERO
SECCIÓN 3	OTROS BIENES TRANSPORTABLES (PRODUCTOS DE MADERA, DE PAPEL, DE PETRÓLEO REFINADO, QUÍMICOS, DE CAUCHO, DE VIDRIO, ETC.) EXCEPTO PRODUCTOS METÁLICOS, MAQUINARIA Y EQUIPO
SECCIÓN 4	PRODUCTOS METÁLICOS, MAQUINARIA Y EQUIPO (SOLO "BATERIA")
NOTA:	No se incluye la Sección 1 - Minerales; Electricidad, Gas y Agua ni Sección 5 - Trabajos de Construcción y Construcciones; Tierras, por no tener bienes compatibles entre el IPP e IPC. Ni tampoco se incluye las demás secciones de servicio.

EVOLUCIÓN DE LA INFLUENCIA INFLACIONARIA PROMEDIO DE LA INTERMEDIACIÓN DE BIENES

SERIE HISTÓRICA QUITO: DIC. 2007 - DIC. 2010

En el presente gráfico se observa el comportamiento histórico de la incidencia inflacionaria promedio de la intermediación de bienes desde Diciembre de 2004, con la óptica de la Producción y el Consumo Final. La línea horizontal situada al nivel de 100% corresponde a los impactos inflacionarios que ocasionó la cadena de intermediación en Diciembre de 2004, mes considerado como base de comparación para las incidencias inflacionarias posteriores, que se han sucedido en el tiempo a partir de dicha base. La guía de reflexión parte de cuando una curva se sitúa bajo el eje del 100%, lo que quiere decir que la incidencia inflacionaria de la intermediación de bienes es menos fuerte que en Diciembre de 2004 y viceversa cuando la curva se sitúa sobre dicho eje.

Hay tres curvas: las extremas que se refieren a los promedios ponderados de las brechas de precios, utilizando los ponderadores del IPP, bajo la óptica de la Producción; y, los ponderadores del IPC, bajo la óptica del Consumo Final. La curva central es una suavización (media geométrica) de las extremas y constituiría un eje de referencia de la evolución de la incidencia inflacionaria promedio de la intermediación de bienes en el país.

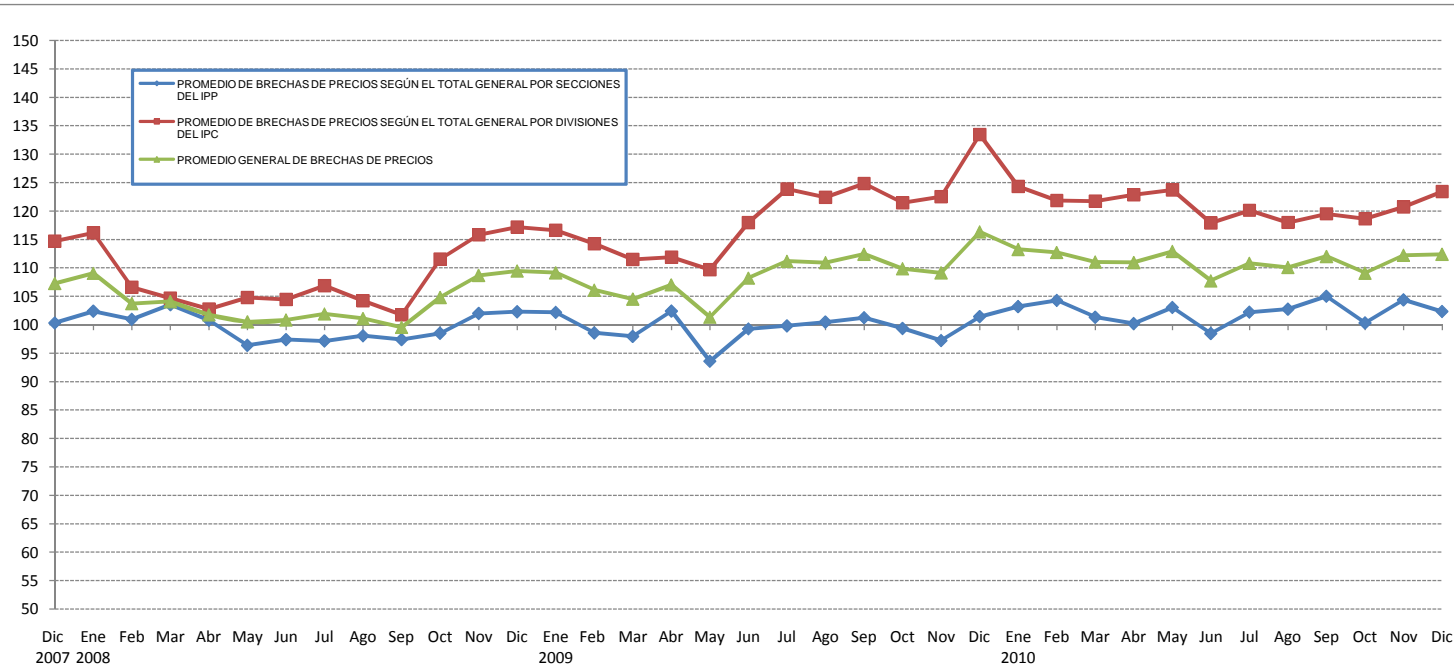

METODOLOGÍA

ESQUEMA GENERAL DEL PROCESO DE FORMACIÓN DE LOS PRECIOS
(Contexto conceptual para las investigaciones de precios del INEC y para las brechas de precios y relaciones de índices calculadas)

- + Materias primas consumidas, a precios de adquisición
- + Combustibles
- + Energía
- + Gastos generales
- + Costos de personal (sueldos, salarios, seguridad social, formación profesional)
- + Amortizaciones
- + Impuestos directos
- + Beneficio de la empresa

= PRECIO AL PRODUCTOR

- + Impuestos indirectos

= PRECIO DE SALIDA DE FABRICA

- + Gastos de transporte al almacén mayorista
- + Seguros de mercancías
- + Margen comercial del mayorista
- + Otros gastos del mayorista

= PRECIOS DE MAYORISTA SIN IMPUESTOS

- + Impuestos indirectos

= PRECIO DE MAYORISTA CON IMPUESTOS

- + Gastos de Transporte al comercio minorista, al consumidor
- + Margen del minorista (en su caso)
- + Otros gastos generales

= PRECIO AL CONSUMIDOR FINAL

Con las brechas de precios y relaciones de índices, obtenidas de la canasta de bienes específicos, compatibles del IPP e IPC, se establecen a continuación las influencias inflacionarias provenientes de la Intermediación de Bienes.

BRECHA DE PRECIOS DEL MES DE REFERENCIA $[(IPC - IPP) / IPP] * 100$ RESPECTO A LA BRECHA DE PRECIOS DE DICIEMBRE 2004

SECCIÓN	Dic 2007	Ene 2008	Feb	Mar	Abr	May	Jun	Jul	Ago	Sep	Oct	Nov	Dic	Ene 2009	Feb	Mar	Abr	May	Jun	Jul	Ago	Sep	Oct	Nov	Dic	Ene 2010	Feb	Mar	Abr	May	Jun	Jul	Ago	Sep	Oct	Nov	Dic
PROMEDIO DE BRECHAS DE PRECIOS SEGÚN EL TOTAL GENERAL POR SECCIONES DEL IPP	100.3	102.4	101.0	103.5	100.8	96.4	97.4	97.1	98.1	97.4	98.5	102.0	102.3	102.2	98.6	98.0	102.4	93.6	99.3	99.8	100.5	101.2	99.4	97.2	101.4	103.2	104.3	101.3	100.2	103.0	98.5	102.2	102.7	105.0	100.3	104.4	102.3
PROMEDIO DE BRECHAS DE PRECIOS SEGÚN EL TOTAL GENERAL POR DIVISIONES DEL IPC	114.7	116.1	106.6	104.7	102.7	104.8	104.5	106.9	104.2	101.8	111.5	115.8	117.2	116.6	114.2	111.5	111.9	109.7	117.9	123.9	122.4	124.8	121.5	122.5	133.5	124.3	121.8	121.7	122.8	123.7	117.9	120.1	118.0	119.5	118.6	120.7	123.4
PROMEDIO GENERAL DE BRECHAS DE PRECIOS	107.3	109.1	103.7	104.1	101.8	100.5	100.9	101.9	101.1	99.6	104.8	108.7	109.5	109.2	106.1	104.5	107.0	101.3	108.2	111.2	110.9	112.4	109.9	109.1	116.3	113.3	112.7	111.1	111.0	112.9	107.8	110.8	110.1	112.0	109.1	112.2	112.4

NOMBRES DE LAS SECCIONES CON PRODUCTOS COMPATIBLES DEL IPP E IPC, SEGÚN LA CLASIFICACION CENTRAL DE PRODUCTOS (CCP)

SECCIÓN 0	PRODUCTOS DE LA AGRICULTURA, LA SILVICULTURA Y LA PESCA
SECCIÓN 2	PRODUCTOS ALIMENTICIOS, BEBIDAS Y TABACO; TEXTILES, PRENDAS DE VESTIR Y PRODUCTOS DE CUERO
SECCIÓN 3	OTROS BIENES TRANSPORTABLES (PRODUCTOS DE MADERA, DE PAPEL, DE PETRÓLEO REFINADO, QUÍMICOS, DE CAUCHO, DE VIDRIO, ETC.) EXCEPTO PRODUCTOS METÁLICOS, MAQUINARIA Y EQUIPO
SECCIÓN 4	PRODUCTOS METÁLICOS, MAQUINARIA Y EQUIPO (SOLO "BATERIA")
NOTA:	No se incluye la Sección 1 - Minerales; Electricidad, Gas y Agua ni Sección 5 - Trabajos de Construcción y Construcciones; Tierras, por no tener bienes compatibles entre el IPP e IPC. Ni tampoco se incluye las demás secciones de servicio.

EVOLUCIÓN DE LA INFLUENCIA INFLACIONARIA PROMEDIO DE LA INTERMEDIACIÓN DE BIENES

SERIE HISTÓRICA COSTA: DIC. 2007 - DIC. 2010

En el presente gráfico se observa el comportamiento histórico de la incidencia inflacionaria promedio de la intermediación de bienes desde Diciembre de 2004, con la óptica de la Producción y el Consumo Final. La línea horizontal situada al nivel de 100% corresponde a los impactos inflacionarios que ocasionó la cadena de intermediación en Diciembre de 2004, mes considerado como base de comparación para las incidencias inflacionarias posteriores, que se han sucedido en el tiempo a partir de dicha base. La guía de reflexión parte de cuando una curva se sitúa bajo el eje del 100%, lo que quiere decir que la incidencia inflacionaria de la intermediación de bienes es menos fuerte que en Diciembre de 2004 y viceversa cuando la curva se sitúa sobre dicho eje.

Hay tres curvas: las extremas que se refieren a los promedios ponderados de las brechas de precios, utilizando los ponderadores del IPP, bajo la óptica de la Producción; y los ponderadores del IPC, bajo la óptica del Consumo Final. La curva central es una suavización (media geométrica) de las extremas y constituiría un eje de referencia de la evolución de la incidencia inflacionaria promedio de la intermediación de bienes en el país.

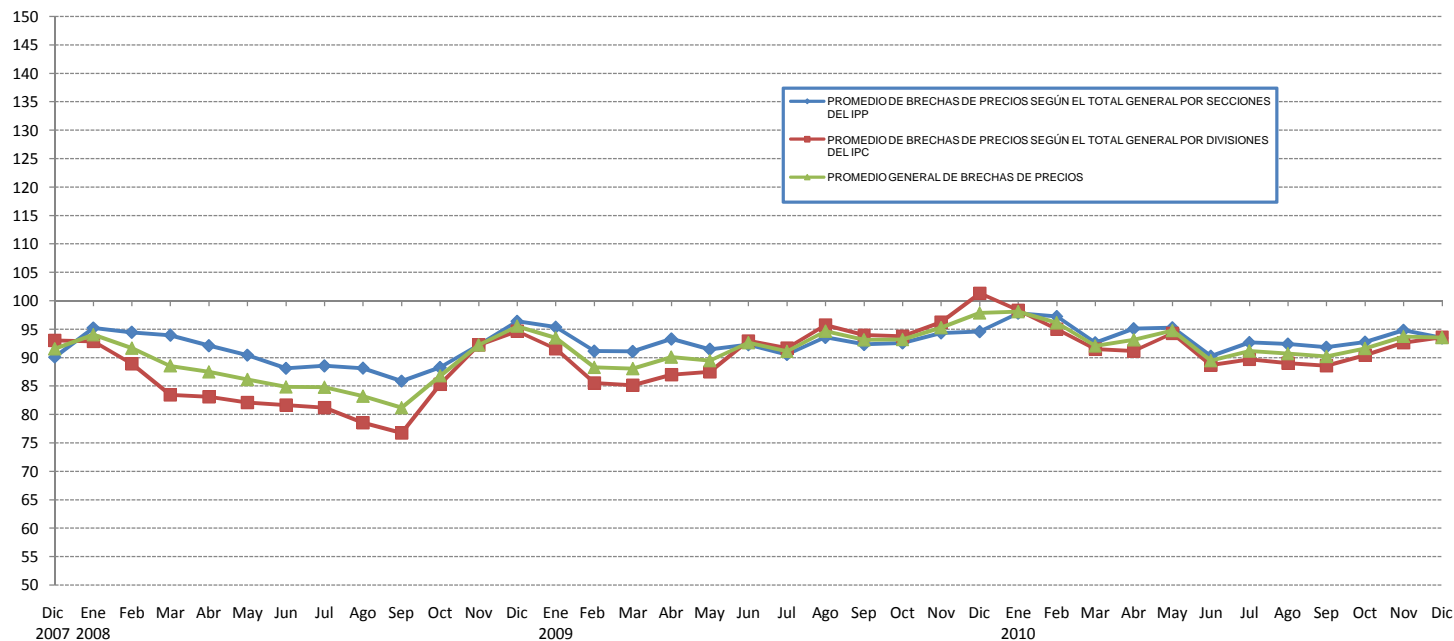

METODOLOGÍA

ESQUEMA GENERAL DEL PROCESO DE FORMACIÓN DE LOS PRECIOS

(Contexto conceptual para las investigaciones de precios del INEC y para las brechas de precios y relaciones de índices calculadas)

- + Materias primas consumidas, a precios de adquisición
- + Combustibles
- + Energía
- + Gastos generales
- + Costos de personal (sueldos, salarios, seguridad social, formación profesional)
- + Amortizaciones
- + Impuestos directos
- + Beneficio de la empresa

= PRECIO AL PRODUCTOR

+ Impuestos indirectos

= PRECIO DE SALIDA DE FABRICA

- + Gastos de transporte al almacén mayorista
- + Seguros de mercancías
- + Margen comercial del mayorista
- + Otros gastos del mayorista

= PRECIOS DE MAYORISTA SIN IMPUESTOS

+ Impuestos indirectos

= PRECIO DE MAYORISTA CON IMPUESTOS

- + Gastos de Transporte al comercio minorista, al consumidor
- + Margen del minorista (en su caso)
- + Otros gastos generales

= PRECIO AL CONSUMIDOR FINAL

Con las brechas de precios y relaciones de índices, obtenidas de la canasta de bienes específicos, compatibles del IPP e IPC, se establecen a continuación las influencias inflacionarias provenientes de la Intermediación de Bienes.

BRECHA DE PRECIOS DEL MES DE REFERENCIA $[(IPC - IPP) / IPP] * 100$ RESPECTO A LA BRECHA DE PRECIOS DE DICIEMBRE 2004

SECCIÓN	Dic 2007	Ene 2008	Feb	Mar	Abr	May	Jun	Jul	Ago	Sep	Oct	Nov	Dic	Ene 2009	Feb	Mar	Abr	May	Jun	Jul	Ago	Sep	Oct	Nov	Dic	Ene 2010	Feb	Mar	Abr	May	Jun	Jul	Ago	Sep	Oct	Nov	Dic
PROMEDIO DE BRECHAS DE PRECIOS SEGÚN EL TOTAL GENERAL POR SECCIONES DEL IPP	90.1	95.2	94.5	93.9	92.1	90.4	88.1	88.5	88.1	85.9	88.3	92.2	96.4	95.4	91.1	91.1	93.3	91.5	92.3	90.5	93.6	92.3	92.6	94.3	94.6	97.8	97.3	92.6	95.1	95.2	90.2	92.7	92.4	91.8	92.7	94.8	93.5
PROMEDIO DE BRECHAS DE PRECIOS SEGÚN EL TOTAL GENERAL POR DIVISIONES DEL IPC	93.0	92.9	88.9	83.4	83.1	82.1	81.7	81.2	78.5	76.8	85.3	92.2	94.6	91.6	85.5	85.1	87.0	87.5	92.9	91.7	95.7	93.9	93.8	96.2	101.3	98.3	95.0	91.5	91.1	94.3	88.7	89.7	89.0	88.6	90.4	92.6	93.6
PROMEDIO GENERAL DE BRECHAS DE PRECIOS	91.5	94.0	91.6	88.5	87.5	86.2	84.8	84.8	83.2	81.2	86.8	92.2	95.5	93.4	88.3	88.1	90.1	89.4	92.6	91.1	94.6	93.1	93.2	95.3	97.9	98.1	96.1	92.0	93.1	94.8	89.4	91.2	90.7	90.2	91.6	93.7	93.5

NOMBRES DE LAS SECCIONES CON PRODUCTOS COMPATIBLES DEL IPP E IPC, SEGÚN LA CLASIFICACION CENTRAL DE PRODUCTOS (CCP)

SECCIÓN 0	PRODUCTOS DE LA AGRICULTURA, LA SILVICULTURA Y LA PESCA
SECCIÓN 2	PRODUCTOS ALIMENTICIOS, BEBIDAS Y TABACO; TEXTILES, PRENDAS DE VESTIR Y PRODUCTOS DE CUERO
SECCIÓN 3	OTROS BIENES TRANSPORTABLES (PRODUCTOS DE MADERA, DE PAPEL, DE PETRÓLEO REFINADO, QUÍMICOS, DE CAUCHO, DE VIDRIO, ETC.) EXCEPTO PRODUCTOS METÁLICOS, MAQUINARIA Y EQUIPO
SECCIÓN 4	PRODUCTOS METÁLICOS, MAQUINARIA Y EQUIPO (SOLO "BATERIA")
NOTA:	No se incluye la Sección 1 - Minerales; Electricidad, Gas y Agua ni Sección 5 - Trabajos de Construcción y Construcciones; Tierras, por no tener bienes compatibles entre el IPP e IPC. Ni tampoco se incluye las demás secciones de servicio.

EVOLUCIÓN DE LA INFLUENCIA INFLACIONARIA PROMEDIO DE LA INTERMEDIACIÓN DE BIENES

SERIE HISTÓRICA ESMERALDAS: DIC. 2007 - DIC. 2010

En el presente gráfico se observa el comportamiento histórico de la incidencia inflacionaria promedio de la intermediación de bienes desde Diciembre de 2004, con la óptica de la Producción y el Consumo Final. La línea horizontal situada al nivel de 100% corresponde a los impactos inflacionarios que ocasionó la cadena de intermediación en Diciembre de 2004, mes considerado como base de comparación para las incidencias inflacionarias posteriores, que se han sucedido en el tiempo a partir de dicha base. La guía de reflexión parte de cuando una curva se sitúa bajo el eje del 100%, lo que quiere decir que la incidencia inflacionaria de la intermediación de bienes es menos fuerte que en Diciembre de 2004 y viceversa cuando la curva se sitúa sobre dicho eje.

Hay tres curvas: las extremas que se refieren a los promedios ponderados de las brechas de precios, utilizando los ponderadores del IPP, bajo la óptica de la Producción; y los ponderadores del IPC, bajo la óptica del Consumo Final. La curva central es una suavización (media geométrica) de las extremas y constituiría un eje de referencia de la evolución de la incidencia inflacionaria promedio de la intermediación de bienes en el país.

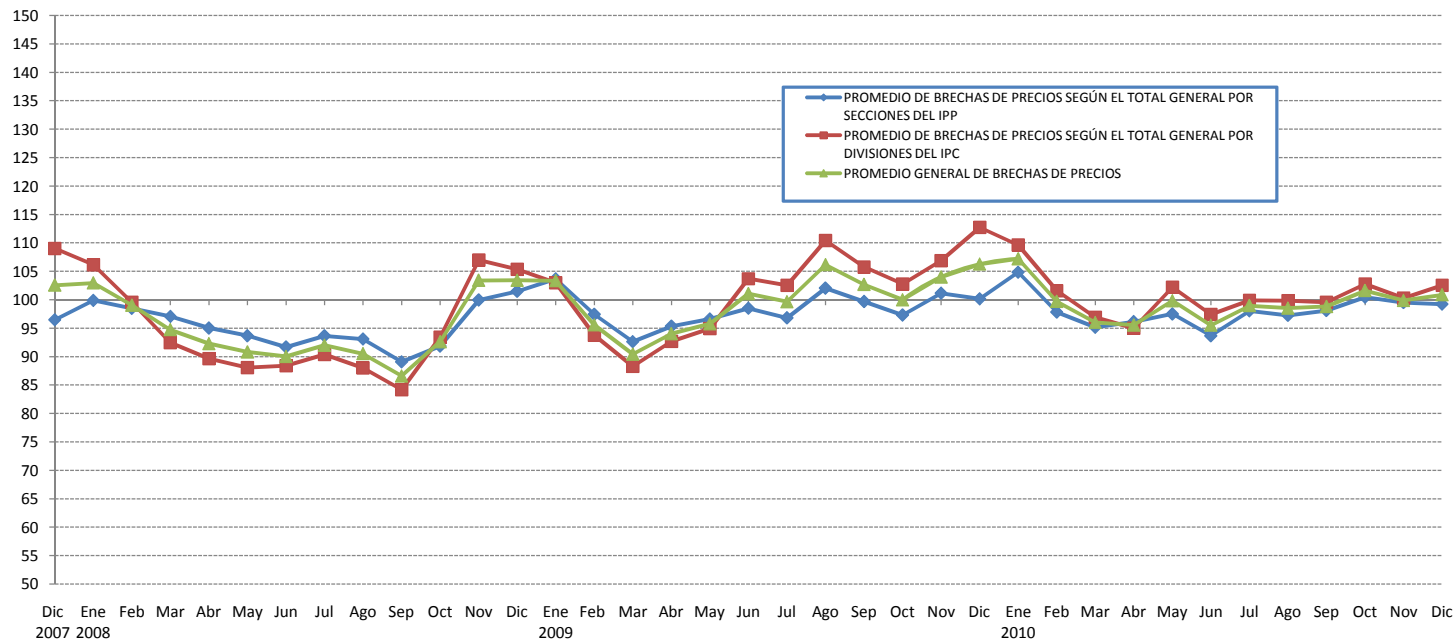

METODOLOGÍA

ESQUEMA GENERAL DEL PROCESO DE FORMACIÓN DE LOS PRECIOS

(Contexto conceptual para las investigaciones de precios del INEC y para las brechas de precios y relaciones de índices calculadas.)

- + Materias primas consumidas, a precios de adquisición
- + Combustibles
- + Energía
- + Gastos generales
- + Costos de personal (sueldos, salarios, seguridad social, formación profesional)
- + Amortizaciones
- + Impuestos directos
- + Beneficio de la empresa

= PRECIO AL PRODUCTOR

- + Impuestos indirectos

= PRECIO DE SALIDA DE FABRICA

- + Gastos de transporte al almacén mayorista
- + Seguros de mercancías
- + Margen comercial del mayorista
- + Otros gastos del mayorista

= PRECIOS DE MAYORISTA SIN IMPUESTOS

- + Impuestos indirectos

= PRECIO DE MAYORISTA CON IMPUESTOS

- + Gastos de Transporte al comercio minorista, al consumidor
- + Margen del minorista (en su caso)
- + Otros gastos generales

= PRECIO AL CONSUMIDOR FINAL

Con las brechas de precios y relaciones de índices, obtenidas de la canasta de bienes específicos, compatibles del IPP e IPC, se establecen a continuación las influencias inflacionarias provenientes de la Intermediación de Bienes.

BRECHA DE PRECIOS DEL MES DE REFERENCIA $[(IPC - IPP) / IPP] * 100$ RESPECTO A LA BRECHA DE PRECIOS DE DICIEMBRE 2004

SECCIÓN	Dic 2007	Ene 2008	Feb	Mar	Abr	May	Jun	Jul	Ago	Sep	Oct	Nov	Dic	Ene 2009	Feb	Mar	Abr	May	Jun	Jul	Ago	Sep	Oct	Nov	Dic	Ene 2010	Feb	Mar	Abr	May	Jun	Jul	Ago	Sep	Oct	Nov	Dic
PROMEDIO DE BRECHAS DE PRECIOS SEGÚN EL TOTAL GENERAL POR SECCIONES DEL IPP	96.5	99.9	98.5	97.1	95.0	93.7	91.7	93.6	93.1	89.1	91.8	99.9	101.5	103.7	97.4	92.6	95.3	96.6	98.5	96.8	102.0	99.7	97.3	101.1	100.1	104.8	97.8	95.1	96.1	97.5	93.7	98.0	97.3	98.1	100.5	99.5	99.2
PROMEDIO DE BRECHAS DE PRECIOS SEGÚN EL TOTAL GENERAL POR DIVISIONES DEL IPC	109.0	106.1	99.6	92.5	89.6	88.1	88.4	90.4	88.0	84.2	93.4	107.0	105.4	103.0	93.8	88.3	92.7	94.9	103.7	102.6	110.4	105.7	102.8	106.9	112.7	109.6	101.6	96.9	95.0	102.2	97.4	99.9	99.9	99.5	102.8	100.3	102.5
PROMEDIO GENERAL DE BRECHAS DE PRECIOS	102.6	103.0	99.0	94.7	92.3	90.8	90.0	92.0	90.5	86.6	92.6	103.4	103.4	103.3	95.6	90.4	94.0	95.8	101.1	99.6	106.1	102.7	100.0	104.0	106.3	107.2	99.7	96.0	95.6	99.8	95.5	99.0	98.5	98.8	101.6	99.9	100.9

NOMBRES DE LAS SECCIONES CON PRODUCTOS COMPATIBLES DEL IPP E IPC, SEGÚN LA CLASIFICACION CENTRAL DE PRODUCTOS (CCP)

SECCIÓN 0	PRODUCTOS DE LA AGRICULTURA, LA SILVICULTURA Y LA PESCA
SECCIÓN 2	PRODUCTOS ALIMENTICIOS, BEBIDAS Y TABACO; TEXTILES, PRENDAS DE VESTIR Y PRODUCTOS DE CUERO
SECCIÓN 3	OTROS BIENES TRANSPORTABLES (PRODUCTOS DE MADERA, DE PAPEL, DE PETRÓLEO REFINADO, QUÍMICOS, DE CAUCHO, DE VIDRIO, ETC.) EXCEPTO PRODUCTOS METÁLICOS, MAQUINARIA Y EQUIPO
SECCIÓN 4	PRODUCTOS METÁLICOS, MAQUINARIA Y EQUIPO (SOLO "BATERIA")
NOTA:	No se incluye la Sección 1 - Minerales; Electricidad, Gas y Agua ni Sección 5 - Trabajos de Construcción y Construcciones; Tierras, por no tener bienes compatibles entre el IPP e IPC. Ni tampoco se incluye las demás secciones de servicio.

EVOLUCIÓN DE LA INFLUENCIA INFLACIONARIA PROMEDIO DE LA INTERMEDIACIÓN DE BIENES

SERIE HISTÓRICA MACHALA: DIC. 2007 - DIC. 2010

En el presente gráfico se observa el comportamiento histórico de la incidencia inflacionaria promedio de la intermediación de bienes desde Diciembre de 2004, con la óptica de la Producción y el Consumo Final. La línea horizontal situada al nivel de 100% corresponde a los impactos inflacionarios que ocasionó la cadena de intermediación en Diciembre de 2004, mes considerado como base de comparación para las incidencias inflacionarias posteriores, que se han sucedido en el tiempo a partir de dicha base. La guía de reflexión parte de cuando una curva se sitúa bajo el eje del 100%, lo que quiere decir que la incidencia inflacionaria de la intermediación de bienes es menos fuerte que en Diciembre de 2004 y viceversa cuando la curva se sitúa sobre dicho eje.

Hay tres curvas: las extremas que se refieren a los promedios ponderados de las brechas de precios, utilizando los ponderadores del IPP, bajo la óptica de la Producción; y los ponderadores del IPC, bajo la óptica del Consumo Final. La curva central es una suavización (media geométrica) de las extremas y constituiría un eje de referencia de la evolución de la incidencia inflacionaria promedio de la intermediación de bienes en el país.

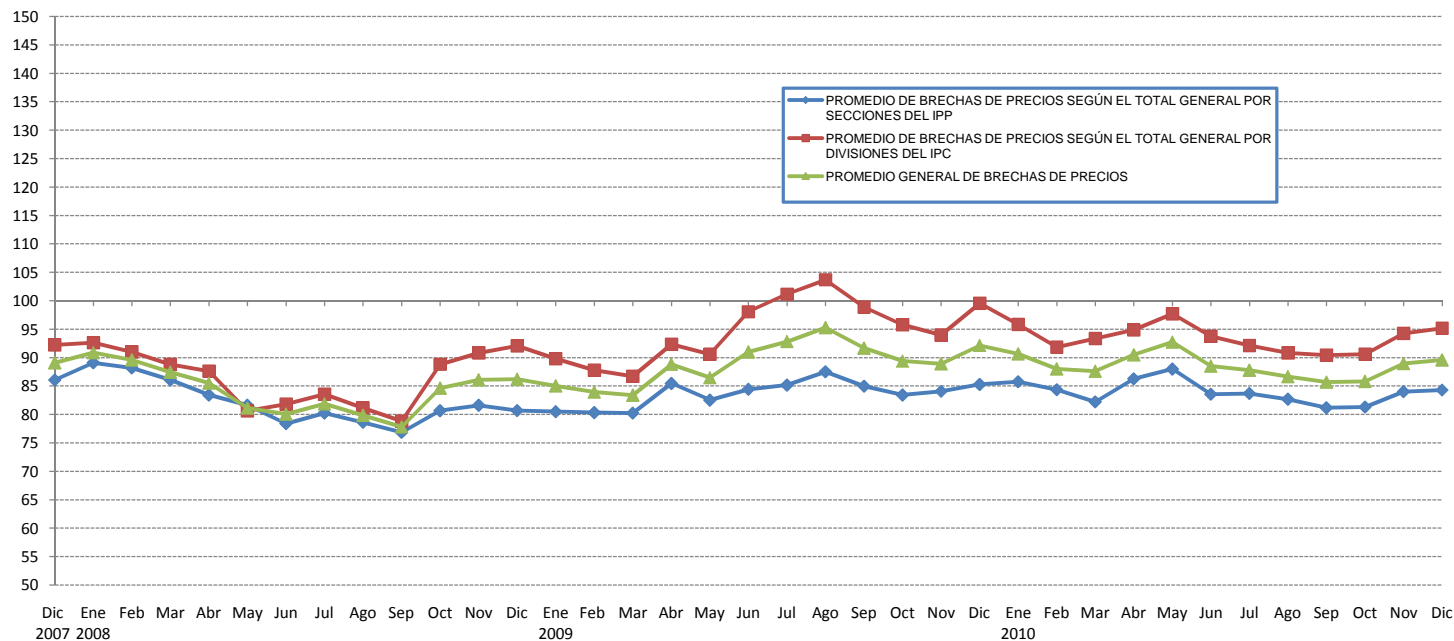

METODOLOGÍA

ESQUEMA GENERAL DEL PROCESO DE FORMACIÓN DE LOS PRECIOS

(Contexto conceptual para las investigaciones de precios del INEC y para las brechas de precios y relaciones de índices calculadas)

- + Materias primas consumidas, a precios de adquisición
- + Combustibles
- + Energía
- + Gastos generales
- + Costos de personal (sueldos, salarios, seguridad social, formación profesional)
- + Amortizaciones
- + Impuestos directos
- + Beneficio de la empresa

= PRECIO AL PRODUCTOR

- + Impuestos indirectos

= PRECIO DE SALIDA DE FABRICA

- + Gastos de transporte al almacén mayorista
- + Seguros de mercancías
- + Margen comercial del mayorista
- + Otros gastos del mayorista

= PRECIOS DE MAYORISTA SIN IMPUESTOS

- + Impuestos indirectos

= PRECIO DE MAYORISTA CON IMPUESTOS

- + Gastos de Transporte al comercio minorista, al consumidor
- + Margen del minorista (en su caso)
- + Otros gastos generales

= PRECIO AL CONSUMIDOR FINAL

Con las brechas de precios y relaciones de índices, obtenidas de la canasta de bienes específicos, compatibles del IPP e IPC, se establecen a continuación las influencias inflacionarias provenientes de la Intermediación de Bienes.

BRECHA DE PRECIOS DEL MES DE REFERENCIA $[(IPC - IPP) / IPP] * 100$ RESPECTO A LA BRECHA DE PRECIOS DE DICIEMBRE 2004

SECCIÓN	Dic 2007	Ene 2008	Feb	Mar	Abr	May	Jun	Jul	Ago	Sep	Oct	Nov	Dic	Ene 2009	Feb	Mar	Abr	May	Jun	Jul	Ago	Sep	Oct	Nov	Dic	Ene 2010	Feb	Mar	Abr	May	Jun	Jul	Ago	Sep	Oct	Nov	Dic
PROMEDIO DE BRECHAS DE PRECIOS SEGÚN EL TOTAL GENERAL POR SECCIONES DEL IPP	86.1	89.1	88.2	86.1	83.4	81.6	78.4	80.2	78.6	76.8	80.7	81.6	80.7	80.5	80.3	80.2	85.5	82.5	84.4	85.2	87.5	85.0	83.4	84.1	85.3	85.8	84.4	82.2	86.3	88.0	83.6	83.7	82.7	81.2	81.3	84.0	84.3
PROMEDIO DE BRECHAS DE PRECIOS SEGÚN EL TOTAL GENERAL POR DIVISIONES DEL IPC	92.2	92.6	91.0	88.8	87.6	80.6	81.8	83.6	81.1	78.8	88.8	90.8	92.1	89.8	87.8	86.7	92.3	90.6	98.1	101.2	103.7	98.9	95.8	94.0	99.5	95.8	91.8	93.4	94.9	97.7	93.8	92.1	90.8	90.4	90.6	94.3	95.2
PROMEDIO GENERAL DE BRECHAS DE PRECIOS	89.1	90.9	89.6	87.4	85.5	81.1	80.1	81.9	79.9	77.8	84.6	86.1	86.2	85.0	84.0	83.4	88.8	86.5	91.0	92.8	95.3	91.7	89.4	88.9	92.1	90.7	88.0	87.6	90.5	92.7	88.5	87.8	86.7	85.7	85.8	89.0	89.6

NOMBRES DE LAS SECCIONES CON PRODUCTOS COMPATIBLES DEL IPP E IPC, SEGÚN LA CLASIFICACION CENTRAL DE PRODUCTOS (CCP)

SECCIÓN 0	PRODUCTOS DE LA AGRICULTURA, LA SILVICULTURA Y LA PESCA
SECCIÓN 2	PRODUCTOS ALIMENTICIOS, BEBIDAS Y TABACO; TEXTILES, PRENDAS DE VESTIR Y PRODUCTOS DE CUERO
SECCIÓN 3	OTROS BIENES TRANSPORTABLES (PRODUCTOS DE MADERA, DE PAPEL, DE PETRÓLEO REFINADO, QUÍMICOS, DE CAUCHO, DE VIDRIO, ETC.) EXCEPTO PRODUCTOS METÁLICOS, MAQUINARIA Y EQUIPO
SECCIÓN 4	PRODUCTOS METÁLICOS, MAQUINARIA Y EQUIPO (SOLO "BATERIA")
NOTA:	No se incluye la Sección 1 - Minerales; Electricidad, Gas y Agua ni Sección 5 - Trabajos de Construcción y Construcciones; Tierras, por no tener bienes compatibles entre el IPP e IPC. Ni tampoco se incluye las demás secciones de servicio.

EVOLUCIÓN DE LA INFLUENCIA INFLACIONARIA PROMEDIO DE LA INTERMEDIACIÓN DE BIENES

SERIE HISTÓRICA MANTA: DIC. 2007 - DIC. 2010

En el presente gráfico se observa el comportamiento histórico de la incidencia inflacionaria promedio de la intermediación de bienes desde Diciembre de 2004, con la óptica de la Producción y el Consumo Final. La línea horizontal situada al nivel de 100% corresponde a los impactos inflacionarios que ocasionó la cadena de intermediación en Diciembre de 2004, mes considerado como base de comparación para las incidencias inflacionarias posteriores, que se han sucedido en el tiempo a partir de dicha base. La guía de reflexión parte de cuando una curva se sitúa bajo el eje del 100%, lo que quiere decir que la incidencia inflacionaria de la intermediación de bienes es menos fuerte que en Diciembre de 2004 y viceversa cuando la curva se sitúa sobre dicho eje.

Hay tres curvas: las extremas que se refieren a los promedios ponderados de las brechas de precios, utilizando los ponderadores del IPP, bajo la óptica de la Producción; y los ponderadores del IPC, bajo la óptica del Consumo Final. La curva central es una suavización (media geométrica) de las extremas y constituiría un eje de referencia de la evolución de la incidencia inflacionaria promedio de la intermediación de bienes en el país.

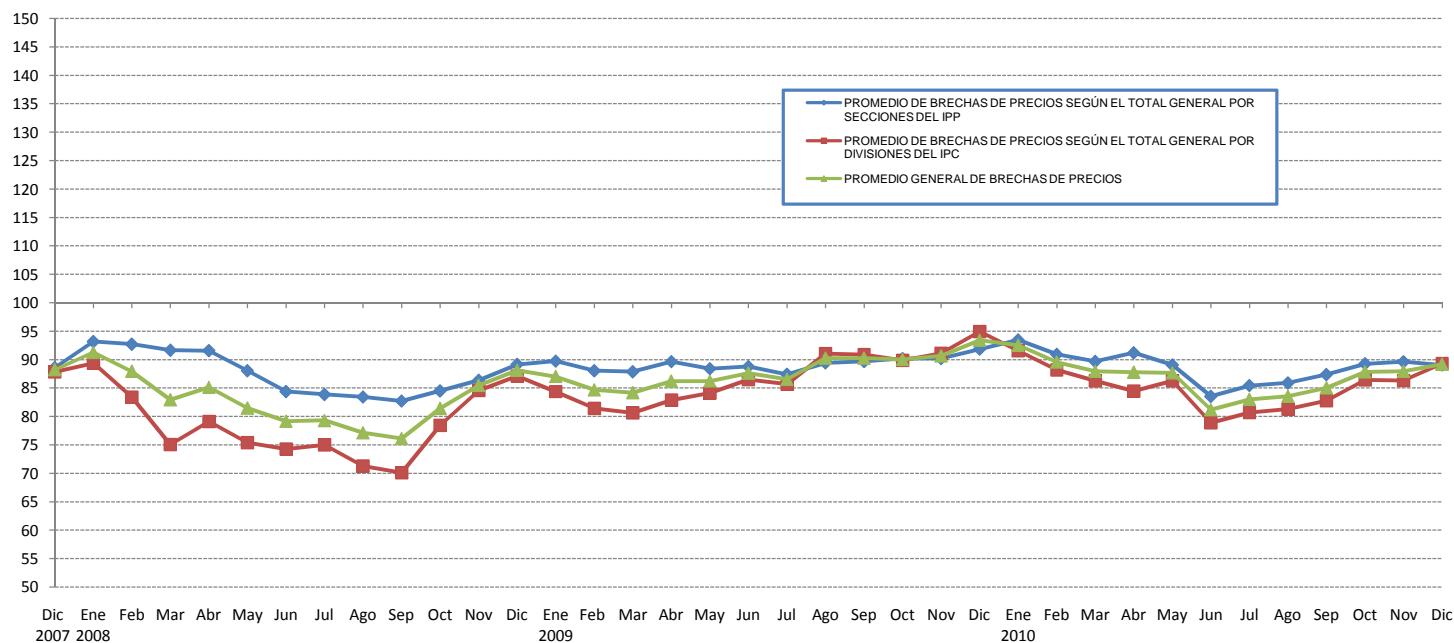

METODOLOGÍA

ESQUEMA GENERAL DEL PROCESO DE FORMACIÓN DE LOS PRECIOS

(Contexto conceptual para las investigaciones de precios del INEC y para las brechas de precios y relaciones de índices calculadas)

- + Materias primas consumidas, a precios de adquisición
- + Combustibles
- + Energía
- + Gastos generales
- + Costos de personal (sueldos, salarios, seguridad social, formación profesional)
- + Amortizaciones
- + Impuestos directos
- + Beneficio de la empresa

= PRECIO AL PRODUCTOR

- + Impuestos indirectos

= PRECIO DE SALIDA DE FABRICA

- + Gastos de transporte al almacén mayorista
- + Seguros de mercancías
- + Margen comercial del mayorista
- + Otros gastos del mayorista

= PRECIOS DE MAYORISTA SIN IMPUESTOS

- + Impuestos indirectos

= PRECIO DE MAYORISTA CON IMPUESTOS

- + Gastos de Transporte al comercio minorista, al consumidor
- + Margen del minorista (en su caso)
- + Otros gastos generales

= PRECIO AL CONSUMIDOR FINAL

Con las brechas de precios y relaciones de índices, obtenidas de la canasta de bienes específicos, compatibles del IPP e IPC, se establecen a continuación las influencias inflacionarias provenientes de la Intermediación de Bienes.

BRECHA DE PRECIOS DEL MES DE REFERENCIA $[(IPC - IPP) / IPP] * 100$ RESPECTO A LA BRECHA DE PRECIOS DE DICIEMBRE 2004

SECCIÓN	Dic 2007	Ene 2008	Feb	Mar	Abr	May	Jun	Jul	Ago	Sep	Oct	Nov	Dic	Ene 2009	Feb	Mar	Abr	May	Jun	Jul	Ago	Sep	Oct	Nov	Dic	Ene 2010	Feb	Mar	Abr	May	Jun	Jul	Ago	Sep	Oct	Nov	Dic
PROMEDIO DE BRECHAS DE PRECIOS SEGÚN EL TOTAL GENERAL POR SECCIONES DEL IPP	88.6	93.2	92.7	91.7	91.6	88.1	84.4	83.9	83.5	82.7	84.5	86.4	89.2	89.7	88.1	87.9	89.7	88.4	88.8	87.4	89.4	89.7	90.2	90.2	91.9	93.5	90.9	89.7	91.2	89.1	83.6	85.4	85.9	87.4	89.3	89.6	89.0
PROMEDIO DE BRECHAS DE PRECIOS SEGÚN EL TOTAL GENERAL POR DIVISIONES DEL IPC	87.8	89.4	83.4	75.0	79.1	75.4	74.3	75.0	71.3	70.1	78.4	84.6	87.1	84.4	81.4	80.7	82.9	84.1	86.5	85.7	91.1	90.9	89.9	91.1	94.9	91.6	88.2	86.3	84.5	86.3	78.9	80.7	81.3	82.8	86.5	86.3	89.3
PROMEDIO GENERAL DE BRECHAS DE PRECIOS	88.2	91.3	87.9	82.9	85.1	81.5	79.2	79.3	77.1	76.1	81.4	85.5	88.1	87.0	84.7	84.2	86.2	86.2	87.6	86.5	90.2	90.3	90.0	90.6	93.4	92.5	89.5	88.0	87.8	87.7	81.2	83.0	83.6	85.0	87.8	88.0	89.2

NOMBRES DE LAS SECCIONES CON PRODUCTOS COMPATIBLES DEL IPP E IPC, SEGÚN LA CLASIFICACION CENTRAL DE PRODUCTOS (CCP)

SECCIÓN 0	PRODUCTOS DE LA AGRICULTURA, LA SILVICULTURA Y LA PESCA
SECCIÓN 2	PRODUCTOS ALIMENTICIOS, BEBIDAS Y TABACO; TEXTILES, PRENDAS DE VESTIR Y PRODUCTOS DE CUERO
SECCIÓN 3	OTROS BIENES TRANSPORTABLES (PRODUCTOS DE MADERA, DE PAPEL, DE PETRÓLEO REFINADO, QUÍMICOS, DE CAUCHO, DE VIDRIO, ETC.) EXCEPTO PRODUCTOS METÁLICOS, MAQUINARIA Y EQUIPO
SECCIÓN 4	PRODUCTOS METÁLICOS, MAQUINARIA Y EQUIPO (SOLO "BATERIA")
NOTA:	No se incluye la Sección 1 - Minerales; Electricidad, Gas y Agua ni Sección 5 - Trabajos de Construcción y Construcciones; Tierras, por no tener bienes compatibles entre el IPP e IPC. Ni tampoco se incluye las demás secciones de servicio.

EVOLUCIÓN DE LA INFLUENCIA INFLACIONARIA PROMEDIO DE LA INTERMEDIACIÓN DE BIENES

SERIE HISTÓRICA GUAYAQUIL: DIC. 2007 - DIC. 2010

En el presente gráfico se observa el comportamiento histórico de la incidencia inflacionaria promedio de la intermediación de bienes desde Diciembre de 2004, con la óptica de la Producción y el Consumo Final. La línea horizontal situada al nivel de 100% corresponde a los impactos inflacionarios que ocasionó la cadena de intermediación en Diciembre de 2004, mes considerado como base de comparación para las incidencias inflacionarias posteriores, que se han sucedido en el tiempo a partir de dicha base. La guía de reflexión parte de cuando una curva se sitúa bajo el eje del 100%, lo que quiere decir que la incidencia inflacionaria de la intermediación de bienes es menos fuerte que en Diciembre de 2004 y viceversa cuando la curva se sitúa sobre dicho eje.

Hay tres curvas: las extremas que se refieren a los promedios ponderados de las brechas de precios, utilizando los ponderadores del IPP, bajo la óptica de la Producción; y los ponderadores del IPC, bajo la óptica del Consumo Final. La curva central es una suavización (media geométrica) de las extremas y constituiría un eje de referencia de la evolución de la incidencia inflacionaria promedio de la intermediación de bienes en el país.

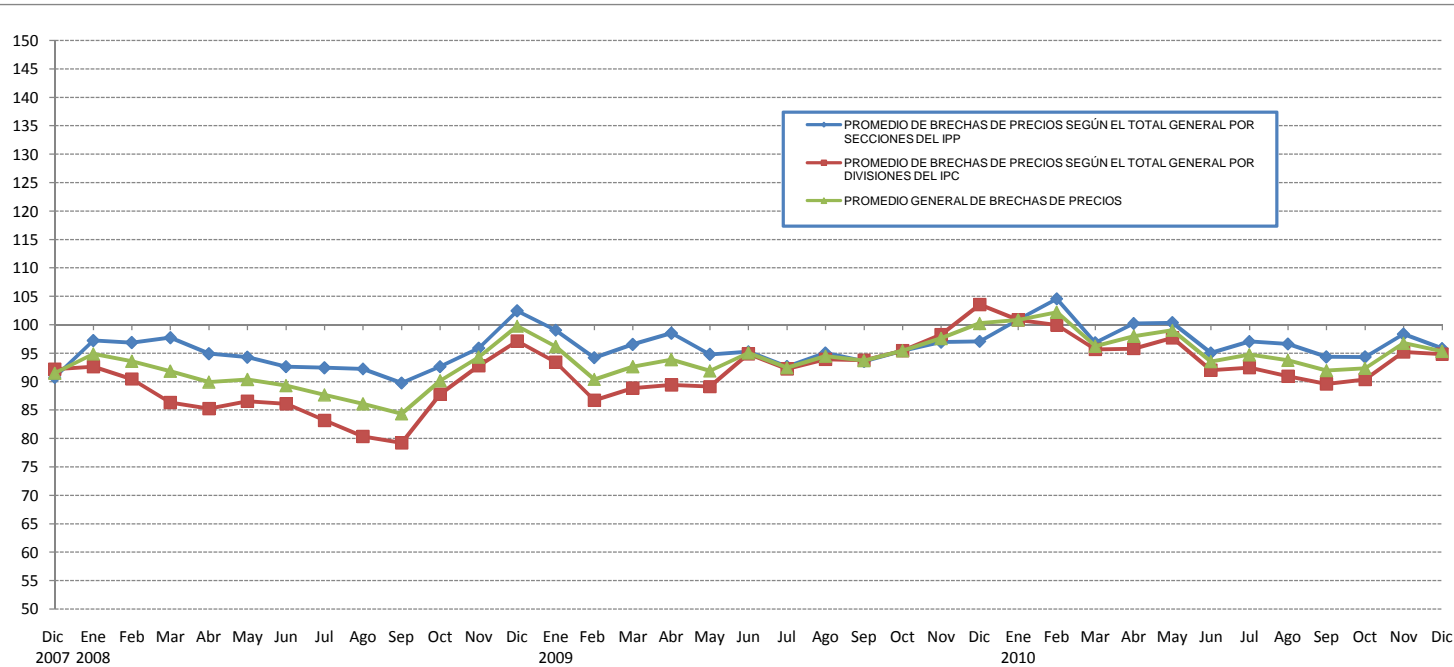

METODOLOGÍA

ESQUEMA GENERAL DEL PROCESO DE FORMACIÓN DE LOS PRECIOS

(Contexto conceptual para las investigaciones de precios del INEC y para las brechas de precios y relaciones de índices calculadas)

- + Materias primas consumidas, a precios de adquisición
- + Combustibles
- + Energía
- + Gastos generales
- + Costos de personal (sueldos, salarios, seguridad social, formación profesional)
- + Amortizaciones
- + Impuestos directos
- + Beneficio de la empresa

= PRECIO AL PRODUCTOR

- + Impuestos indirectos

= PRECIO DE SALIDA DE FABRICA

- + Gastos de transporte al almacén mayorista
- + Seguros de mercancías
- + Margen comercial del mayorista
- + Otros gastos del mayorista

= PRECIOS DE MAYORISTA SIN IMPUESTOS

- + Impuestos indirectos

= PRECIO DE MAYORISTA CON IMPUESTOS

- + Gastos de Transporte al comercio minorista, al consumidor
- + Margen del minorista (en su caso)
- + Otros gastos generales

= PRECIO AL CONSUMIDOR FINAL

Con las brechas de precios y relaciones de índices, obtenidas de la canasta de bienes específicos, compatibles del IPP e IPC, se establecen a continuación las influencias inflacionarias provenientes de la Intermediación de Bienes.

BRECHA DE PRECIOS DEL MES DE REFERENCIA $[(IPC - IPP) / IPP] * 100$ RESPECTO A LA BRECHA DE PRECIOS DE DICIEMBRE 2004

SECCIÓN	Dic 2007	Ene 2008	Feb	Mar	Abr	May	Jun	Jul	Ago	Sep	Oct	Nov	Dic	Ene 2009	Feb	Mar	Abr	May	Jun	Jul	Ago	Sep	Oct	Nov	Dic	Ene 2010	Feb	Mar	Abr	May	Jun	Jul	Ago	Sep	Oct	Nov	Dic
PROMEDIO DE BRECHAS DE PRECIOS SEGÚN EL TOTAL GENERAL POR SECCIONES DEL IPP	90.8	97.2	96.9	97.7	94.9	94.3	92.6	92.4	92.2	89.8	92.6	95.9	102.4	99.0	94.2	96.5	98.5	94.8	95.2	92.7	95.0	93.6	95.4	97.0	97.1	100.9	104.6	96.8	100.2	100.4	95.1	97.1	96.6	94.4	94.3	98.4	95.8
PROMEDIO DE BRECHAS DE PRECIOS SEGÚN EL TOTAL GENERAL POR DIVISIONES DEL IPC	92.2	92.6	90.5	86.3	85.2	86.6	86.1	83.2	80.4	79.2	87.8	92.8	97.1	93.4	86.7	88.8	89.4	89.1	94.9	92.2	93.9	93.8	95.4	98.3	103.5	100.8	99.9	95.7	95.8	97.7	92.0	92.5	90.9	89.6	90.3	95.2	94.8
PROMEDIO GENERAL DE BRECHAS DE PRECIOS	91.5	94.9	93.6	91.8	89.9	90.4	89.3	87.7	86.1	84.3	90.2	94.3	99.8	96.2	90.4	92.6	93.9	91.9	95.1	92.4	94.5	93.7	95.4	97.6	100.3	100.9	102.2	96.2	98.0	99.0	93.5	94.7	93.7	91.9	92.3	96.8	95.3

NOMBRES DE LAS SECCIONES CON PRODUCTOS COMPATIBLES DEL IPP E IPC, SEGÚN LA CLASIFICACION CENTRAL DE PRODUCTOS (CCP)

SECCIÓN 0	PRODUCTOS DE LA AGRICULTURA, LA SILVICULTURA Y LA PESCA
SECCIÓN 2	PRODUCTOS ALIMENTICIOS, BEBIDAS Y TABACO; TEXTILES, PRENDAS DE VESTIR Y PRODUCTOS DE CUERO
SECCIÓN 3	OTROS BIENES TRANSPORTABLES (PRODUCTOS DE MADERA, DE PAPEL, DE PETRÓLEO REFINADO, QUÍMICOS, DE CAUCHO, DE VIDRIO, ETC.) EXCEPTO PRODUCTOS METÁLICOS, MAQUINARIA Y EQUIPO
SECCIÓN 4	PRODUCTOS METÁLICOS, MAQUINARIA Y EQUIPO (SOLO "BATERIA")
NOTA:	No se incluye la Sección 1 - Minerales; Electricidad, Gas y Agua ni Sección 5 - Trabajos de Construcción y Construcciones; Tierras, por no tener bienes compatibles entre el IPP e IPC. Ni tampoco se incluye las demás secciones de servicio.