



ÍNDICE DE PRECIOS AL PRODUCTOR TOTAL NACIONAL

Boletín Mensual Octubre 2015



Índice de Precios al Productor (IPP)

Total Nacional

Boletín Mensual

Octubre 2015

Dirección responsable de la información estadística y contenidos:

DIRECCIÓN DE ESTADÍSTICAS ECONÓMICAS

Realizadores:

Telmo Molina Guerrero

Ana Paola Zapata Lara

Corrección de textos:

DIRECCIÓN DE COMUNICACIÓN SOCIAL

PRESENTACIÓN

El Instituto Nacional de Estadística y Censos (INEC), con el auspicio financiero del Banco Central del Ecuador, pone a disposición del Gobierno Nacional, autoridades del país y público en general el Índice de Precios al Productor “IPP”.

El IPP es un índice de salida, calculado a partir de “precios ex – fábrica” para los establecimientos manufactureros y mineros; “precios en – finca” para las unidades de producción agropecuaria (UPA) del segmento muestral del Censo Nacional Agropecuario 2000 (CNA 2000); y “precios en caleta o playa de desembarque” para los establecimientos pesqueros; precios obtenidos en el territorio continental del país, a través de entrevistas efectuadas a los productores. El período base del IPP es 1995, en consecuencia todos los índices se refieren a dicho año considerado como base fija.

Este boletín presenta la información de los Índices Totales Nacionales con sus variaciones mensuales, anuales y en lo que va del año de los sectores: Agropecuario; Pesca; Manufactura y Minería, según Secciones, Divisiones y Grupos de la Clasificación Central de Productos de Naciones Unidas (CCP-1992).

La Metodología del Índice de Precios al Productor desarrollada por el INEC se sustenta en la opinión técnica vertida por tres misiones de asesoría y evaluación realizadas por un experto del Departamento de Estadísticas del Fondo Monetario Internacional (FMI), en el contexto de las normas especiales de diseminación de datos del FMI que el Ecuador acoge, a través del Banco Central del Ecuador y en las observaciones, recomendaciones y comentarios efectuados por el Banco Central del Ecuador.

REGLAMENTO OPERATIVO DE LAS ACTIVIDADES DEL IPP

Resolución No. 20.- DIRG-93

“Art. 18.- Del Control de Calidad del Índice y de las variaciones del IPP.- La información mensual referente a los Índices y a las variaciones del IPP será considerada “provisional” por el lapso de tres meses contados a partir de su publicación”.

Í N D I C E

	PÁGINAS No.
NOTAS METODOLÓGICAS	7
GRÁFICOS Y CUADROS:	
GRÁFICO A	26
GRÁFICO B	27
CUADRO No.01	28
GRÁFICO C	29
CUADRO No.02	29
TABLAS:	
TABLA No. 01	16
TABLA No. 02	31



TABLA No. 03	VARIACIÓN PORCENTUAL MENSUAL DEL ÍNDICE NACIONAL DE PRECIOS AL PRODUCTOR (IPP) SEGÚN SECCIONES, DIVISIONES Y GRUPOS DE LA CLASIFICACIÓN CENTRAL DE PRODUCTOS (CCP). BASE: Año 1995 = 100	65
TABLA No. 04	VARIACIÓN PORCENTUAL ANUAL Y EN LO QUE VA DEL AÑO DEL ÍNDICE NACIONAL DE PRECIOS AL PRODUCTOR (IPP) SEGÚN SECCIONES, DIVISIONES Y GRUPOS DE LA CLASIFICACIÓN CENTRAL DE PRODUCTOS (CCP). BASE: Año 1995 = 100	99

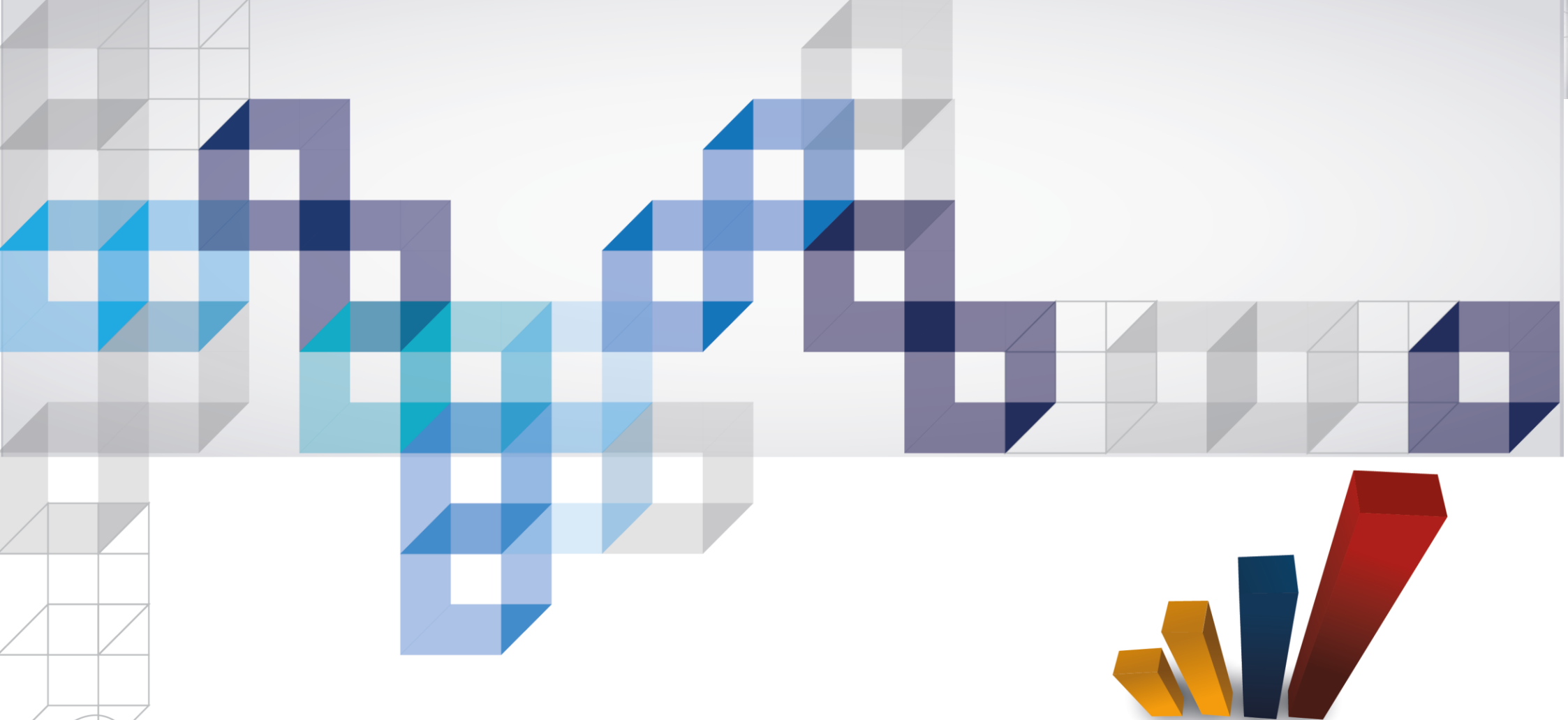

www.ecuadorencifras.gob.ec

NOTAS METODOLÓGICAS

NOTAS METODOLÓGICAS

1. *ÍNDICE DE PRECIOS AL PRODUCTOR NACIONAL*

El Índice de Precios al Productor (IPP) constituye un sistema de indicadores que, en forma de índices estadísticos interrelacionados, mide la evolución en el tiempo del nivel general de precios al productor, según los distintos agregados de la Clasificación Central de Productos de Naciones Unidas de 1992 (CCP), a través de la investigación de un conjunto representativo de bienes generados por el sector productor.

Los datos se recogen en la fase de venta del bien producido, esto es en el establecimiento manufacturero y minero; en la finca o Unidad de Producción Agropecuaria (UPA) del Segmento Muestral del Censo Nacional Agropecuario 2000 (CNA 2000); y en la caleta o playa de desembarque de la pesca artesanal o empresarial.

Los bienes investigados son exclusivamente aquellos producidos en el interior del país por los sectores: Agropecuario, Pesca, Manufactura y Minería, para su venta en el mercado interno.

2. *PERÍODO BASE*

El cálculo del IPP tiene como período base el año 1.995. Los precios al productor de ese año sirven como referencia para medir mensualmente la evolución del nivel general de dicho tipo de precios.

3. *ÁMBITO DE LA INVESTIGACIÓN*

La investigación se ubica en el territorio continental nacional donde se localizan los productores informantes del IPP, esto es los establecimientos manufactureros, mineros, pesqueros, y las unidades de producción agropecuaria del segmento muestral del CNA 2000.

El IPP tiene una cobertura geográfica nacional, los índices que se publican se calculan para ese nivel y no para menores ámbitos geográficos.

4. COMPOSICIÓN DE LA CANASTA BÁSICA NACIONAL

La Canasta Básica Nacional del IPP es el conjunto representativo de bienes producidos en el país durante el año 1995; excluye todo tipo de servicio.

5. SELECCIÓN DE LOS BIENES E INFORMANTES

La selección de los bienes de la Canasta Básica Nacional y de los establecimientos informantes (incluidos los establecimientos pesqueros y las unidades de producción agropecuaria del segmento muestral del CNA 2000) se fundamenta en la importancia relativa del bien o del establecimiento medida en términos del valor de ventas en 1995 (como variable monetaria investigada en los sectores Manufacturero y Minero; o estimada a través de la variable: producción de bienes para la venta, en los sectores Agropecuario y Pesquero).

El valor de ventas en 1995 incluye las ventas domésticas al por menor, al por mayor, al gobierno y a otras empresas, como las ventas de insumos para la producción.

5.1 CLASIFICACIÓN DE LOS BIENES

Los 889 bienes que componen la Canasta Básica Nacional del IPP han sido clasificados de acuerdo a la nomenclatura de Naciones Unidas, Clasificación Central de Productos (CCP), así:

CÓDIGO	SECCIONES	BIENES
0	PRODUCTOS DE LA AGRICULTURA, LA SILVICULTURA Y LA PESCA	60
1	MINERALES, ELECTRICIDAD, GAS Y AGUA	4
2	PRODUCTOS ALIMENTICIOS, BEBIDAS Y TABACO, TEXTILES, PRENDAS DE VESTIR Y PRODUCTOS DE CUERO.	313
3	OTROS BIENES TRANSPORTABLES, EXCEPTO PRODUCTOS METÁLICOS, MAQUINARIA Y EQUIPO	367
4	PRODUCTOS METÁLICOS, MAQUINARIA Y EQUIPO	145
TOTAL		889

Al interior de cada una de las Secciones los productos son nuevamente clasificados según niveles de agregación de la CCP:

SECCIONES	DIVISIONES	GRUPOS
5	29	87

6 PROCESO DE INVESTIGACIÓN DE PRECIOS

La investigación de precios para los productos que conforman la Canasta Básica Nacional del IPP se inició en el mes de Agosto y Septiembre de 1997 y para esos meses hay índices calculados; sin embargo, la serie mensual de índices comienza en Diciembre de 1997.

6.1 PERIODICIDAD DE LA INVESTIGACIÓN

La periodicidad con la que se toman los precios de todos los productos que conforman la Canasta Básica Nacional del IPP es mensual.

6.2 MODALIDAD DE LA INVESTIGACIÓN

La obtención de los precios se lo hace por entrevista directa a los productores informantes de los establecimientos seleccionados en los sectores: Agropecuario, Pesca, Manufactura y Minería.

6.3 PRECIOS AL PRODUCTOR

Los precios investigados provienen de las transacciones efectuadas por el productor en el día de la entrevista, por lo tanto deben reflejar las condiciones predominantes de venta en el establecimiento: al contado; a crédito; con descuentos; etc.



Son precios que incluyen la utilidad del productor y excluyen: impuestos indirectos que gravan la producción o ventas del establecimiento; gastos de transporte; seguros de mercancías; y, márgenes de comercialización.

A continuación se presenta el Esquema General del Proceso de Formación de los Precios (un Esquema similar tiene esta Fuente: Monografía Técnica, “Números Índices de Precios Industriales”, INE España, Madrid 1983) planteado por la Asistencia Técnica del Fondo Monetario Internacional (FMI) - en su primera misión en el INEC, cumplida entre el 4 y 13 de Febrero de 1997 - para encuadrar la conceptualización de la unidad de análisis: el precio al productor; y la investigación de la unidad de observación: el bien específico en el establecimiento informante seleccionado.

ESQUEMA GENERAL DEL PROCESO DE FORMACIÓN DE LOS PRECIOS

+Materias primas consumidas, a precios de adquisición
 +Combustibles
 +Energía
 +Gastos generales
 +Costos de personal (sueldos, salarios, seguridad social, formación profesional)
 +Amortizaciones
 +Beneficios a repartir
 +Impuestos directos
 +Beneficio de la empresa

= PRECIO DE PRODUCCIÓN ex – fábrica

+ Impuestos indirectos

= PRECIO DE SALIDA DE FÁBRICA O DE PRODUCTOR

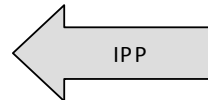

+ Gastos de transporte al almacén mayorista
 + Seguros de mercancías
 + Margen comercial del mayorista
 + Otros gastos del mayorista

= PRECIOS DE MAYORISTA SIN IMPUESTOS

+ Impuestos indirectos

= PRECIO DE MAYORISTA CON IMPUESTOS

+ Gastos de Transporte al comercio minorista, al consumidor
 + Margen del minorista (en su caso)
 + Otros gastos generales

= PRECIO AL CONSUMIDOR

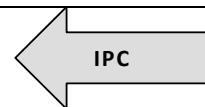

7 MÉTODO GENERAL DE CÁLCULO

7.1 FÓRMULA EMPLEADA

El cálculo del IPP tiene como punto de partida los precios relativos de los bienes específicos que conforman la Canasta Básica Nacional, los cuales pueden ser expresados así:

$$\frac{p_{t_i}}{p_{0_i}} \quad \text{Donde: } \frac{p_{t_i}}{p_{0_i}} : \text{Precio en el período dado del bien específico } i$$

Si cada elemento de los precios relativos del bien específico se pondera por los valores del año base:

$$p_{0_i} q_{0_i}$$

Se obtiene la fórmula de Laspeyres para precios al productor:

$$IPP = \frac{\sum_i \frac{p_{t_i}}{p_{0_i}} p_{0_i} q_{0_i}}{\sum_i p_{0_i} q_{0_i}} = \frac{\sum_i p_{t_i} q_{0_i}}{\sum_i p_{0_i} q_{0_i}}$$

La fórmula transformada de Laspeyres para el cálculo del IPP Total, en base de los precios relativos o índices elementales de los bienes específicos es la siguiente:

$$IPP = \frac{\sum_{i=1}^n \frac{p_{t_i}}{p_{0_i}} \cdot \frac{p_{0_i} q_{0_i}}{\sum_{i=1}^n p_{0_i} q_{0_i}}}{\sum_{j=1}^n \frac{p_{0_i} q_{0_i}}{\sum_{i=1}^n p_{0_i} q_{0_i}}} * 100 \quad ; \text{ Donde para el IPP Total se tiene: } \sum_{j=1}^n \frac{p_{0_i} q_{0_i}}{\sum_{i=1}^n p_{0_i} q_{0_i}} = 1$$

La fórmula desarrollada de Laspeyres para el cálculo de los índices compuestos de los distintos agregados de la CCP es la siguiente:

$$IPP = \frac{\sum_{i=1}^n \frac{p_{t_i}}{p_{0_i}} \cdot w_i}{\sum_{j=1}^n w_j} * 100$$

Donde:

w_i : Ponderador del índice elemental o del precio relativo del bien

w_j : Ponderador del índice compuesto o conjunto de ponderadores de los índices elementales o conjunto de ponderadores de los precios relativos de los bienes específicos

7.2 CÁLCULO DE VARIACIONES PORCENTUALES (INFLACIÓN)

La variación porcentual de un índice cualesquiera en un período t , con respecto a su correspondiente en período anterior t' , se calcula a través de la siguiente fórmula:

$$\Delta I_{t,t'} = \left(\frac{I_t}{I_{t'}} - 1 \right) * 100$$

Donde:

$\Delta I_{t,t'}$ = Variación porcentual del índice entre los períodos t y t' , con posterior a t'

I_t = Índice del bien específico o del correspondiente agregado de la CCP en el período t

$I_{t'}$ = Índice del bien específico o del correspondiente agregado de la CCP en el período t'

7.3 PONDERACIONES

Las ponderaciones de los distintos niveles de agregación de la CCP se basan en el valor de ventas de los bienes específicos, investigado o estimado a través de las estadísticas oficiales de producción de los sectores Agropecuario; Pesquero; Minero; y Manufacturero.



www.ecuadorencifras.gob.ec

PONDERACIONES

**Tabla No. 01.- PONDERACIONES DEL ÍNDICE NACIONAL DE PRECIOS AL PRODUCTOR (IPP)
SEGÚN: SECCIONES, DIVISIONES Y GRUPOS DE LA CLASIFICACIÓN CENTRAL DE PRODUCTOS (CCP)**

No. de Orden	Código CCP	Secciones, Divisiones y Grupos	Ponderaciones	No. de Orden.
1	T	<u>NACIONAL</u>	0.728875	1
2	0	<u>PRODUCTOS DE LA AGRICULTURA, Y LA SILVICULTURA Y LA PESCA</u>	0.174434	2
3	01	<u>PRODUCTOS DE LA AGRICULTURA, LA HORTICULTURA Y LA JARDINERÍA COMERCIAL</u>	0.101871	3
4	011	CEREALES	0.022968	4
5	012	LEGUMBRES Y TUBÉRCULOS	0.008495	5
6	013	FRUTAS Y NUECES	0.048808	6
7	014	SEMILLAS Y FRUTOS OLEAGINOSOS	0.008005	7
8	016	CULTIVOS DE PLANTAS BEBESTIBLES Y ESPECIAS	0.008847	8
9	018	PLANTAS UTILIZADAS EN LA FABRICACIÓN DE AZÚCAR	0.003144	9
10	019	MATERIAS VEGETALES EN BRUTO N.C.P.	0.001604	10
11	02	<u>ANIMALES VIVOS Y PRODUCTOS ANIMALES</u>	0.042569	11
12	021	ANIMALES VIVOS	0.037635	12
13	029	OTROS PRODUCTOS ANIMALES	0.004934	13
14	03	<u>PRODUCTOS DE LA SILVICULTURA Y LA EXTRACCIÓN DE MADERA</u>	0.000117	14
15	032	GOMAS NATURALES	0.000117	15
16	04	<u>PESCADO Y OTROS PRODUCTOS DE LA PESCA</u>	0.029877	16
17	041	PESCADO, VIVO, FRESCO O REFRIGERADO	0.029877	17

ÍNDICE DE PRECIOS AL PRODUCTOR (IPP)

Sigue

**Tabla No. 01.- PONDERACIONES DEL ÍNDICE NACIONAL DE PRECIOS AL PRODUCTOR (IPP)
SEGÚN: SECCIONES, DIVISIONES Y GRUPOS DE LA CLASIFICACIÓN CENTRAL DE PRODUCTOS (CCP)**

....Viene

No. de Orden	Código CCP	Secciones, Divisiones y Grupos	Ponderaciones	No. de Orden.
18	1	<u>MINERALES ELECTRICIDAD, GAS Y AGUA</u>	0.002616	18
19	14	<u>MINERALES METÁLICOS</u>	0.002616	19
20	142	MINERALES CONCENTRADOS DE METALES NO FERROSOS (EXCEPTO MINERALES Y CONCENTRADOS DE URANIO O TORIO)	0.002616	20
21	2	<u>PRODUCTOS ALIMENTICIOS, BEBIDAS Y TABACO TEXTILES, PRENDAS DE VESTIR Y PRODUCTOS DE CUERO</u>	0.192056	21
22	21	<u>CARNE, PESCADO, FRUTAS, LEGUMBRES, ACEITES Y GRASAS</u>	0.052805	22
23	211	CARNE Y PRODUCTOS DE CARNE	0.011132	23
24	212	PESCADO PREPARADO O EN CONSERVA	0.014713	24
25	214	JUGOS DE FRUTAS Y DE LEGUMBRES	0.001217	25
26	216	ACEITES Y GRASAS ANIMALES Y VEGETALES	0.024647	26
27	218	TORTAS DE SEMILLAS OLEAGINOSAS Y OTROS RESIDUOS SÓLIDOS RESULTANTES DE LA EXTRACCIÓN DE GRASAS O ACEITES VEGETALES HARINAS DE SEMILLAS O FRUTAS OLEAGINOSAS EXCEPTO LAS DE MOSTAZA, CERAS DE ORIGEN VEGETAL, EXCEPTO LOS TRIGLICÉRIDOS DEGRAS RESIDUOS RESULTA	0.001096	27
28	22	<u>PRODUCTOS LÁCTEOS</u>	0.010355	28
29	221	LECHE Y CREMA ELABORADAS	0.003983	29
30	229	OTROS PRODUCTOS LÁCTEOS	0.006372	30

ÍNDICE DE PRECIOS AL PRODUCTOR (IPP)

Sigue....

**Tabla No. 01.- PONDERACIONES DEL ÍNDICE NACIONAL DE PRECIOS AL PRODUCTOR (IPP)
SEGÚN: SECCIONES, DIVISIONES Y GRUPOS DE LA CLASIFICACIÓN CENTRAL DE PRODUCTOS (CCP)**

....Viene

No. de Orden	Código CCP	Secciones, Divisiones y Grupos	Ponderaciones	No. de Orden.
31	23	<u>PRODUCTOS DE MOLINERÍA Y ALMIDONES Y SUS PRODUCTOS OTROS PRODUCTOS ALIMENTICIOS</u>	0.064075	31
32	231	PRODUCTOS DE MOLINERÍA	0.013486	32
33	233	PREPARADOS UTILIZADOS PARA LA ALIMENTACIÓN DE ANIMALES	0.015195	33
34	234	PRODUCTOS DE PANADERÍA	0.00394	34
35	235	AZÚCAR	0.011482	35
36	236	CACAO, CHOCOLATE Y ARTÍCULOS DE CONFITERÍA PREPARADOS CON AZÚCAR	0.006111	36
37	237	MACARRONES, FIDEOS, ALCUZCUZ Y PRODUCTOS FARINÁCEOS ANÁLOGOS	0.002809	37
38	239	PRODUCTOS ALIMENTICIOS N.C.P.	0.011052	38
39	24	<u>BEBIDAS</u>	0.031556	39
40	241	ALCOHOL ETÍLICO AGUARDIENTES, LICORES Y OTRAS BEBIDAS ESPIRITUOSAS	0.003755	40
41	243	LICORES DE MALTA Y CERVEZA	0.012639	41
42	244	BEBIDAS NO ALCOHÓLICAS AGUAS MINERALES EMBOTELLADAS	0.015162	42
43	25	<u>PRODUCTOS DEL TABACO</u>	0.001778	43
44	250	PRODUCTOS DEL TABACO	0.001778	44
45	26	<u>HILADOS E HILOS TEJIDOS DE FIBRAS TEXTILES, INCLUSO AFELPADOS</u>	0.017390	45
46	263	HILADOS E HILOS DE FIBRAS TEXTILES NATURALES	0.000342	46
47	264	HILADOS E HILOS DE FILAMENTOS CONTINUOS O FIBRAS DISCONTINUAS MANUFACTURADOS	0.005696	47

ÍNDICE DE PRECIOS AL PRODUCTOR (IPP)

Sigue....

**Tabla No. 01.- PONDERACIONES DEL ÍNDICE NACIONAL DE PRECIOS AL PRODUCTOR (IPP)
SEGÚN: SECCIONES, DIVISIONES Y GRUPOS DE LA CLASIFICACIÓN CENTRAL DE PRODUCTOS (CCP)**

....Viene

No. de Orden	Código CCP	Secciones, Divisiones y Grupos	Ponderaciones	No. de Orden.
48	266	TEJIDOS (EXCEPTO ESPECIALES) DE ALGODÓN	0.007616	48
49	267	TEJIDOS (EXCEPTO TEJIDOS ESPECIALES) DE FILAMENTOS CONTINUOS Y FIBRAS DISCONTINUAS MANUFACTURADAS	0.003736	49
50	27	<u>ARTÍCULOS TEXTILES (EXCEPTO PRENDAS DE VESTIR)</u>	0.000855	50
51	271	ARTÍCULOS CONFECCIONADOS CON MATERIAS TEXTILES	0.000855	51
52	28	<u>TEJIDOS DE PUNTO O GANCHILLO PRENDAS DE VESTIR</u>	0.006856	52
53	281	TEJIDOS DE PUNTO O GANCHILLO	0.001034	53
54	282	PRENDAS DE VESTIR, EXCEPTO DE PELETERÍA	0.005822	54
55	29	<u>CUERO Y PRODUCTOS DE CUERO CALZADO</u>	0.006386	55
56	291	CUERO CURTIDO O ADOBADO CUERO ARTIFICIAL O REGENERADO	0.000912	56
57	293	CALZADO CON SUELA O PALAS DE CAUCHO O MATERIAS PLÁSTICAS, O CON SUELA Y PALAS DE CUERO O MATERIAS TEXTILES, EXCEPTO CALZADO DEPORTIVO, CALZADO CON PUNTERA PROTECTORA DE METAL Y CALZADO ESPECIAL DIVERSO	0.002496	57
58	295	OTROS TIPOS DE CALZADO, EXCEPTO CALZADO DE ASBESTO, CALZADO ORTOPÉDICO Y BOTAS DE ESQUIAR SOBRE HIELO	0.002846	58
59	296	PARTES DE CALZADO, PLANTILLAS, TALONERAS Y ARTÍCULOS ANÁLOGOS POLAINAS, CORTAS Y LARGAS Y ARTÍCULOS ANÁLOGOS Y SUS PARTES	0.000132	59
60	3	<u>OTROS BIENES TRANSPORTABLES, EXCEPTO PRODUCTOS METÁLICOS, MAQUINARIA Y EQUIPO</u>	0.289449	60
61	31	<u>PRODUCTOS DE MADERA, CORCHO, PAJA Y MATERIALES TRENZABLES</u>	0.003795	61

ÍNDICE DE PRECIOS AL PRODUCTOR (IPP)

Sigue....

**Tabla No. 01.- PONDERACIONES DEL ÍNDICE NACIONAL DE PRECIOS AL PRODUCTOR (IPP)
SEGÚN: SECCIONES, DIVISIONES Y GRUPOS DE LA CLASIFICACIÓN CENTRAL DE PRODUCTOS (CCP)**

....Viene

No. de Orden	Código CCP	Secciones, Divisiones y Grupos	Ponderaciones	No. de Orden.
62	311	MADERA ASERRADA O CORTADA LONGITUDINALMENTE, CORTADA EN HOJAS O DESCORTEZADA, DE MAS DE 6 MM DE ESPESOR TRAVIESAS (DURMIENTES) DE MADERA SIN IMPREGNAR PARA VÍAS DE FERROCARRIL O DE TRANVÍA	0.00076	62
63	314	TABLEROS Y PANELES	0.001894	63
64	316	<u>OBRAS Y PIEZAS DE CARPINTERÍA PARA EDIFICIOS Y CONSTRUCCIÓN (INCLUSO TABLEROS DE MADERA CELULAR, TABLEROS ARMADOS PARA PISOS DE PARQUE, TABLILLAS Y RIPIAS)</u>	0.001141	64
65	32	<u>PASTA DE PAPEL, PAPEL Y PRODUCTOS DE PAPEL IMPRESOS Y ARTÍCULOS ANÁLOGOS</u>	0.054479	65
66	321	PASTA DE PAPEL, PAPEL Y CARTÓN	0.040591	66
67	323	DIARIOS, REVISTAS Y PUBLICACIONES PERIÓDICAS, PUBLICADOS POR LO MENOS CUATRO VECES POR SEMANA	0.011011	67
68	325	SELLOS DE CORREO, TALONARIOS DE CHEQUES, BILLETES DE BANCO, CERTIFICADOS DE ACCIONES, TARJETAS POSTALES , TARJETAS DE FELICITACIÓN, MATERIAL DE PUBLICIDAD, GRABADOS Y OTROS IMPRESOS	0.001202	68
69	326	LIBROS DE REGISTRO, DE CONTABILIDAD, CUADERNILLOS DE NOTAS, BLOQUES PARA CARTAS, AGENDAS Y ARTÍCULOS ANÁLOGOS, SECANTES, ENCUADERNADORES, CLASIFICADORES PARA ARCHIVOS, FORMULARIOS Y OTROS ARTÍCULOS DE ESCRITORIO, DE PAPEL O CARTÓN	0.001675	69
70	33	<u>PRODUCTOS DE HORNO DE COQUE PRODUCTOS DE PETRÓLEO REFINADO COMBUSTIBLES NUCLEARES</u>	0.128124	70

ÍNDICE DE PRECIOS AL PRODUCTOR (IPP)

Sigue....

**Tabla No. 01.- PONDERACIONES DEL ÍNDICE NACIONAL DE PRECIOS AL PRODUCTOR (IPP)
SEGÚN: SECCIONES, DIVISIONES Y GRUPOS DE LA CLASIFICACIÓN CENTRAL DE PRODUCTOS (CCP)**

....Viene

No. de Orden	Código CCP	Secciones, Divisiones y Grupos	Ponderaciones	No. de Orden.
71	333	ACEITES DE PETRÓLEO O ACEITES OBTENIDOS DE MINERALES BITUMINOSOS, EXCEPTO LOS ACEITES CRUDOS PREPARADOS N.C.P., QUE CONTENGAN POR LO MENOS EL 70% DE SU PESO EN ACEITES DE ESOS TIPOS Y CUYOS COMPONENTES BÁSICOS SEAN ESOS ACEITES.	0.126379	71
72	335	VASELINA, CERA DE PARAFINA, CERA DE PETRÓLEO MICROCRISTALINA, CERA CRUDA, OZOCERITA, CERA DE LIGNITO, CERA DE TURBA, OTRAS CERAS MINERALES Y PRODUCTOS ANÁLOGOS COQUE DE PETRÓLEO, BETÚN DE PETRÓLEO Y OTROS RESIDUOS Y ACEITES DE PETRÓLEO O DE ACEITES	0.001745	72
73	34	<u>PRODUCTOS QUÍMICOS BÁSICOS</u>	0.004406	73
74	341	PRODUCTOS QUÍMICOS ORGÁNICOS BÁSICOS	0.000345	74
75	342	PRODUCTOS QUÍMICOS INORGÁNICOS BÁSICOS N. C.P.	0.001783	75
76	346	ABONOS Y PLAGUICIDAS	0.001199	76
77	347	PLÁSTICOS EN FORMAS PRIMARIAS	0.001079	77
78	35	<u>OTROS PRODUCTOS QUÍMICOS FIBRAS TEXTILES MANUFACTURADAS</u>	0.031183	78
79	351	PINTURAS Y BARNICES Y PRODUCTOS CONEXOS COLORES PARA LA PINTURA ARTÍSTICA TINTA	0.0067	79
80	352	PRODUCTOS FARMACÉUTICOS	0.007711	80
81	353	JABÓN, PREPARADOS PARA LIMPIAR, PERFUMES Y PREPARADOS DE TOCADOR.	0.013877	81
82	354	PRODUCTOS QUÍMICOS N.C.P	0.002895	82
83	36	<u>PRODUCTOS DE CAUCHO Y PRODUCTOS PLÁSTICOS</u>	0.024842	83
84	361	NEUMÁTICOS Y CÁMARAS DE AIRE, DE CAUCHO	0.005436	84

ÍNDICE DE PRECIOS AL PRODUCTOR (IPP)

Sigue....

**Tabla No. 01.- PONDERACIONES DEL ÍNDICE NACIONAL DE PRECIOS AL PRODUCTOR (IPP)
SEGÚN: SECCIONES, DIVISIONES Y GRUPOS DE LA CLASIFICACIÓN CENTRAL DE PRODUCTOS (CCP)**

....Viene

No. de Orden	Código CCP	Secciones, Divisiones y Grupos	Ponderaciones	No. de Orden.
85	363	SEMIMANUFACTURAS DE MATERIALES PLÁSTICOS	0.006742	85
86	364	ARTÍCULOS PARA EL ENVASADO DE MERCANCÍAS DE MATERIALES PLÁSTICOS	0.010345	86
87	369	OTROS PRODUCTOS PLÁSTICOS	0.002319	87
88	37	<u>VIDRIO Y PRODUCTOS DE VIDRIO Y OTROS PRODUCTOS NO METÁLICOS N.C.P.</u>	0.034272	88
89	371	VIDRIOS Y PRODUCTOS DE VIDRIO	0.003191	89
90	372	ARTÍCULOS DE CERÁMICA NO ESTRUCTURALES	0.001559	90
91	373	PRODUCTOS REFRACTARIOS Y PRODUCTOS DE ARCILLA NO REFRACTARIOS ESTRUCTURALES	0.003038	91
92	374	CEMENTO, CAL, YESO	0.019307	92
93	375	HORMIGÓN, CEMENTO Y YESO	0.007177	93
94	38	<u>MUEBLES OTROS BIENES TRANSPORTABLES N.C.P</u>	0.008348	94
96	384	ARTÍCULOS DE DEPORTE	0.000025	96
97	385	JUEGOS Y JUGUETES	0.000446	97
98	389	OTROS ARTÍCULOS MANUFACTURADOS N.C..P.	0.001321	98
99	4	<u>PRODUCTOS METÁLICOS, MAQUINARIA Y EQUIPO</u>	0.07032	99
100	41	<u>METALES COMUNES</u>	0.018772	100
101	412	PRODUCTOS LAMINADOS, ESTIRADOS O DOBLADOS DE HIERRO O ACERO	0.014811	101
102	414	COBRE, NÍQUEL, ALUMINIO, ALÚMINA, PLOMO, ZINC Y ESTAÑO, SIN ELABORAR	0.001533	102
103	415	PRODUCTOS SEMIACABADOS DE COBRE, NÍQUEL, ALUMINIO, PLOMO, ZINC Y ESTAÑO O SUS ALEACIONES	0.002428	103

ÍNDICE DE PRECIOS AL PRODUCTOR (IPP)

Sigue....

**Tabla No. 01.- PONDERACIONES DEL ÍNDICE NACIONAL DE PRECIOS AL PRODUCTOR (IPP)
SEGÚN: SECCIONES, DIVISIONES Y GRUPOS DE LA CLASIFICACIÓN CENTRAL DE PRODUCTOS (CCP)**

....Viene

No. de Orden	Código CCP	Secciones, Divisiones y Grupos	Ponderaciones	No. de Orden.
104	42	<u>PRODUCTOS METÁLICOS ELABORADOS, EXCEPTO MAQUINARIA Y EQUIPO</u>	0.013229	104
105	421	PRODUCTOS METÁLICOS ESTRUCTURALES Y SUS PARTES	0.002126	105
106	422	DEPÓSITOS, CISTERNAS Y RECIPIENTES DE HIERRO, ACERO O ALUMINIO	0.001584	106
107	429	OTROS PRODUCTOS METÁLICOS ELABORADOS	0.009519	107
108	43	<u>MAQUINARIA PARA USOS GENERALES</u>	0.001799	108
109	432	BOMBAS, COMPRESORES, MOTORES DE FUERZA HIDRÁULICA Y MOTORES DE POTENCIA NEUMÁTICA Y VÁLVULAS Y SUS PARTES Y PIEZAS.	0.000646	109
110	439	OTRAS MÁQUINAS PARA USOS GENERALES Y SUS PARTES Y PIEZAS	0.001153	110
111	44	<u>MAQUINARIA PARA USOS ESPECIALES</u>	0.007401	111
112	448	APARATOS DE USO DOMÉSTICO Y SUS PARTES Y PIEZAS	0.007401	112
113	46	MAQUINARIA Y APARATOS ELÉCTRICOS	0.006693	113
114	463	HILOS Y CABLES AISLADOS CABLES DE FIBRAS ÓPTICAS	0.004865	114
115	464	ACUMULADORES, PILAS PRIMARIAS Y BATERÍAS PRIMARIAS Y SUS PARTES Y PIEZAS	0.001657	115
116	465	LÁMPARAS ELÉCTRICAS DE INCANDESCENCIA O DESCARGA LÁMPARAS DE ARCO, EQUIPOS PARA ALUMBRADO ELÉCTRICO Y SUS PARTES Y PIEZAS	0.000034	116
117	469	OTRO EQUIPO ELÉCTRICO Y SUS PARTES Y PIEZAS	0.000137	117

ÍNDICE DE PRECIOS AL PRODUCTOR (IPP)

Sigue....

**Tabla No. 01.- PONDERACIONES DEL ÍNDICE NACIONAL DE PRECIOS AL PRODUCTOR (IPP)
SEGÚN: SECCIONES, DIVISIONES Y GRUPOS DE LA CLASIFICACIÓN CENTRAL DE PRODUCTOS (CCP)**

....Viene

No. de Orden	Código CCP	Secciones, Divisiones y Grupos	Ponderaciones	No. de Orden.
118	48	<u>APARATOS MÉDICOS, INSTRUMENTOS ÓPTICOS Y DE PRECISIÓN, RELOJES</u>	0.000017	118
119	482	INSTRUMENTOS Y APARATOS DE MEDICIÓN, VERIFICACIÓN, ANÁLISIS, NAVEGACIÓN Y PARA OTROS FINES, EXCEPTO INSTRUMENTOS ÓPTICOS INSTRUMENTOS DE CONTROL DE PROCESOS INDUSTRIALES, SUS PARTES, PIEZAS Y ACCESORIOS	0.000017	119
120	49	<u>EQUIPO DE TRANSPORTE</u>	0.022409	120
121	491	VEHÍCULOS AUTOMOTORES, REMOLQUES Y SEMIRREMOLQUES, SUS PARTES, PIEZAS Y ACCESORIOS	0.021719	121
122	492	CARROCERÍAS (INCLUSO CABINAS) PARA VEHÍCULOS AUTOMOTORES, REMOLQUES Y SEMIRREMOLQUES Y SUS PARTES, PIEZAS Y ACCESORIOS	0.000960	122

ÍNDICE DE PRECIOS AL PRODUCTOR (IPP)



www.ecuadorencifras.gob.ec

GRÁFICOS Y CUADROS

Gráfico A: ÍNDICE NACIONAL DE PRECIOS AL PRODUCIR (IPP)
SEGÚN: SECCIONES DE LA CLASIFICACIÓN CENTRAL DE PRODUCTOS (CCP)
BASE: Año 1995= 100

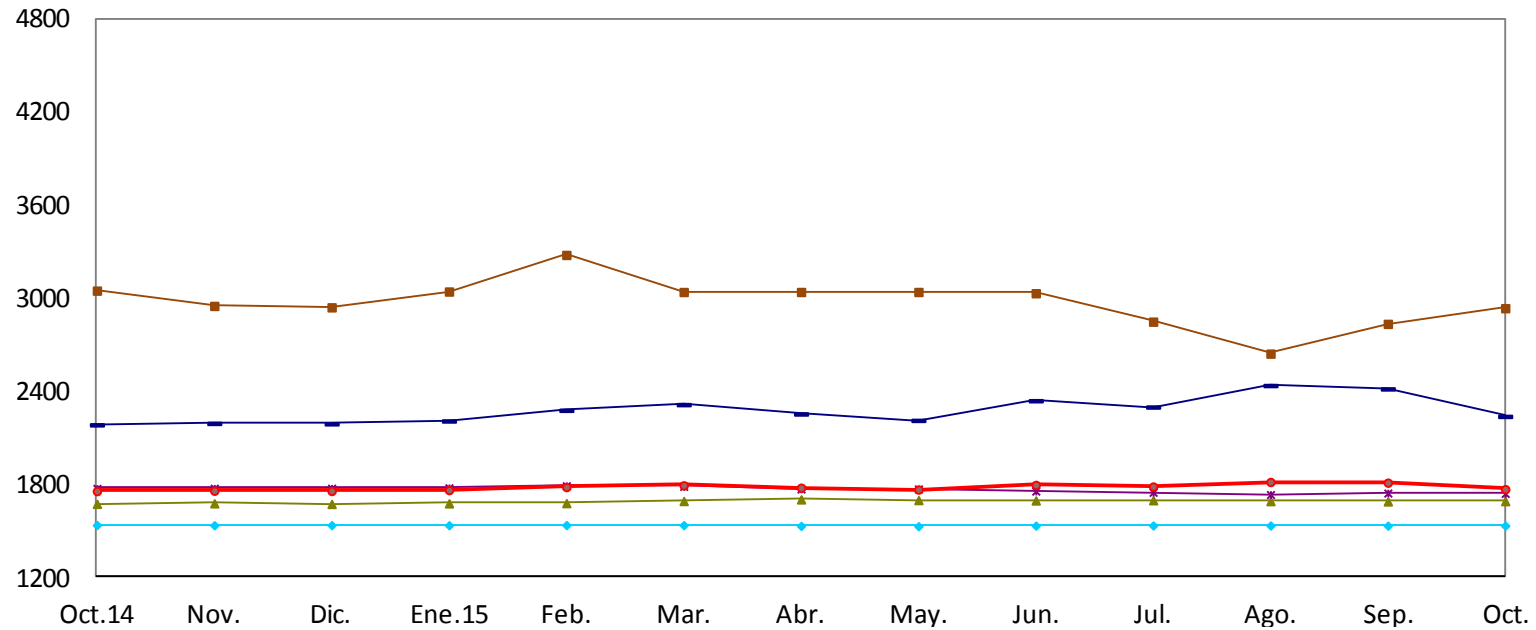

NOMBRES DE LAS SECCIONES DE LA CLASIFICACIÓN CENTRAL DE PRODUCTOS

SIMBOLOGÍA	SECCIÓN	DENOMINACIÓN
—■—	0	Productos de la agricultura, la silvicultura y la pesca
—■—	1	Minerales; electricidad, gas y agua
—▲—	2	Productos alimenticios, bebidas y tabaco; textiles, prendas de vestir y productos de cuero
—◆—	3	Otros bienes transportables, excepto productos metálicos, maquinaria y equipo
—*—	4	Productos metálicos, maquinaria y equipo
—●—	5	Índice Nacional

**Gráfico B: APOORTE POR SECCIONES DE LA CLASIFICACIÓN CENTRAL DE PRODUCTOS (CCP)
A LA VARIACIÓN MENSUAL DEL ÍNDICE NACIONAL DE PRECIOS AL PRODUCTOR (IPP)
AL MES DE OCTUBRE 2015**

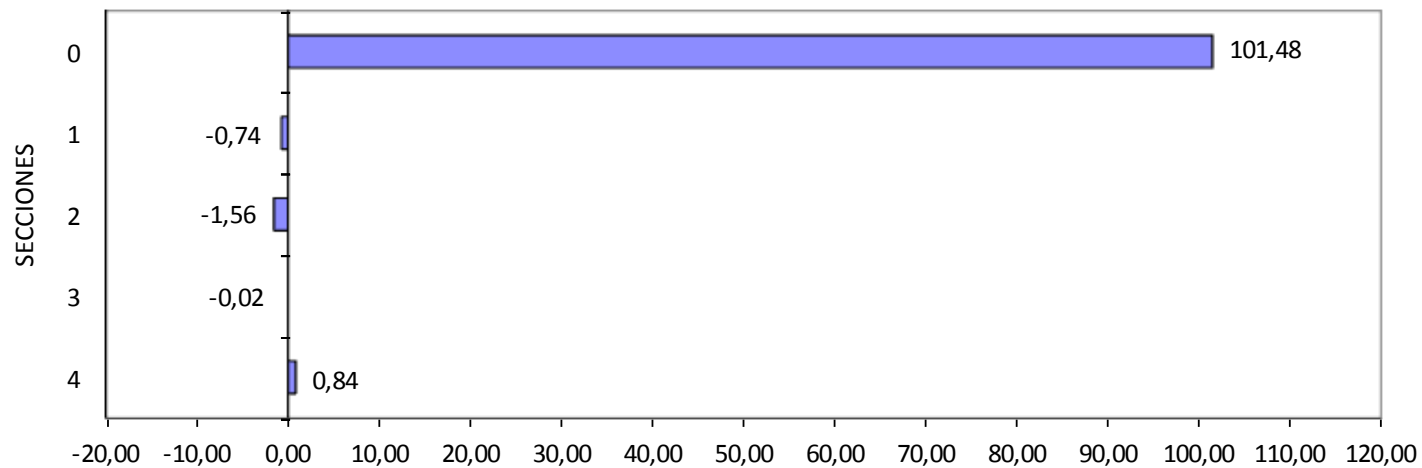

SECCIÓN	DENOMINACIÓN
0	Productos de la agricultura, la silvicultura y la pesca
1	Minerales; electricidad, gas y agua
2	Productos alimenticios, bebidas y tabaco; textiles, prendas de vestir y productos de cuero
3	Otros bienes transportables, excepto productos metálicos, maquinaria y equipo
4	Productos metálicos, maquinaria y equipo

**Cuadro No. 01.- APOORTE POR SECCIONES DE LA CLASIFICACIÓN CENTRAL DE PRODUCTOS (CCP)
A LA VARIACIÓN DEL ÍNDICE NACIONAL DE PRECIOS AL PRODUCTOR (IPP)
AL MES DE OCTUBRE 2015**

CÓDIGO	SECCIONES	MENSUAL	ANUAL
0	PRODUCTOS DE LA AGRICULTURA, LA SILVICULTURA Y LA PESCA	101,48	102,55
1	MINERALES; ELECTRICIDAD, GAS Y AGUA	-0,74	-2,30
2	PRODUCTOS ALIMENTICIOS, BEBIDAS Y TABACO; TEXTILES, PRENDAS DE VESTIR Y PRODUCTOS DE CUERO	-1,56	46,90
3	OTROS BIENES TRANSPORTABLES, EXCEPTO PRODUCTOS METÁLICOS, MAQUINARIA Y EQUIPO	-0,02	-16,76
4	PRODUCTOS METÁLICOS, MAQUINARIA Y EQUIPO	0,84	-30,39
	TOTAL GENERAL	100,00	100,00

Gráfico C: COMPARACIÓN DEL ÍNDICE NACIONAL DE PRECIOS AL PRODUCTOR (IPP) CON EL ÍNDICE NACIONAL DE PRECIOS AL CONSUMIDOR (IPC)

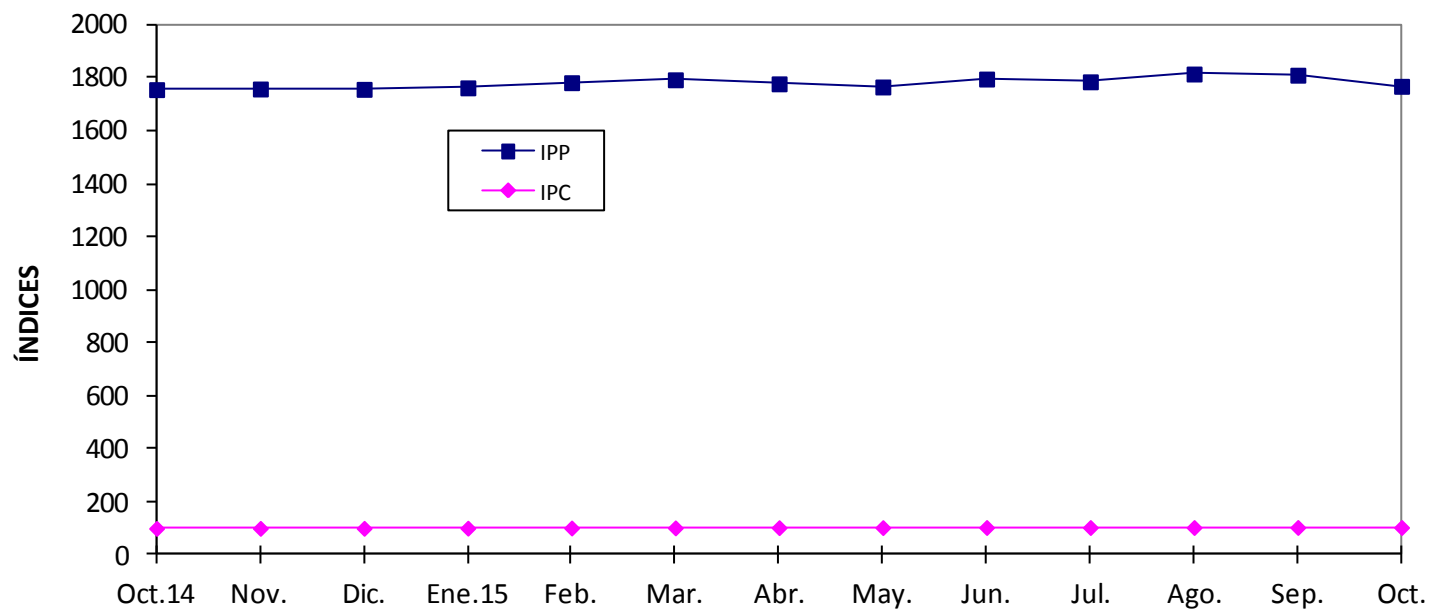

Cuadro No. 02.- ÍNDICE NACIONAL DE PRECIOS AL PRODUCTOR (IPP) E ÍNDICE NACIONAL DE PRECIOS AL CONSUMIDOR (IPC)

ÍNDICES	Oct.14	Nov.	Dic.	Ene.15	Feb.	Mar.	Abr.	May.	Jun.	Jul.	Ago.	Sep.	Oct.
ÍNDICE TOTAL DE PRECIOS AL PRODUCTOR (IPP)	1.756,03	1.758,44	1.757,04	1.762,75	1.782,19	1.793,15	1.777,86	1.766,04	1.795,93	1.785,46	1.814,91	1.810,49	1.768,56
ÍNDICE DE PRECIOS AL CONSUMIDOR (IPC)	100,35	100,53	100,64	101,24	101,86	102,28	103,14	103,32	103,74	103,66	103,66	103,93	103,84
ÍNDICE DE PRECIOS AL PRODUCTOR (IPP)													



www.ecuadorencifras.gob.ec

Tabla No. 02 ÍNDICES

Tabla No. 02.- ÍNDICE NACIONAL DE PRECIOS AL PRODUCTOR (IPP)
SEGÚN SECCIONES, DIVISIONES Y GRUPOS DE LA CLASIFICACIÓN CENTRAL DE PRODUCTOS (CCP)
 BASE: Año 1995 = 100

No. de orden	Código CCP	Secciones, Divisiones y Grupos	Oct.2013	Nov.2013	Dic.2013	Ene.2014	Feb.2014	Mar.2014
1	T	<u>ÍNDICE NACIONAL</u>	1675,56	1672,43	1703,06	1696,06	1721,87	1717,75
2	0	<u>PRODUCTOS DE LA AGRICULTURA, Y LA SILVICULTURA Y LA PESCA</u>	1949,22	1938,93	2056,71	2011,85	2086,53	2063,50
3	01	<u>PRODUCTOS DE LA AGRICULTURA, LA HORTICULTURA Y LA JARDINERÍA COMERCIAL</u>	1857,98	1944,66	2012,47	2012,38	2018,28	2057,67
4	011	CEREALES	2105,46	2174,76	2316,24	2323,31	2289,29	2354,73
5	012	LEGUMBRES Y TUBÉRCULOS	2199,34	2396,32	2538,40	2824,28	2617,57	2835,25
6	013	FRUTAS Y NUECES	1718,33	1804,82	1841,86	1811,23	1831,71	1847,16
7	014	SEMILLAS Y FRUTOS OLEAGINOSOS	1939,54	1978,07	2002,72	1987,88	2015,39	2017,79
8	016	CULTIVOS DE PLANTAS BEBESTIBLES Y ESPECIAS	1135,44	1229,77	1268,43	1292,75	1333,31	1391,09
9	018	PLANTAS UTILIZADAS EN LA FABRICACIÓN DE AZÚCAR	3290,11	3343,67	3327,04	2961,06	3441,27	3238,09
10	019	MATERIAS VEGETALES EN BRUTO N.C.P.	1526,98	1547,29	1644,62	1612,97	1644,21	1653,35
11	02	<u>ANIMALES VIVOS Y PRODUCTOS ANIMALES</u>	1439,45	1457,47	1471,78	1474,10	1714,55	1797,88
12	021	ANIMALES VIVOS	1444,49	1469,70	1491,37	1506,51	1770,55	1851,90
13	029	OTROS PRODUCTOS ANIMALES	1401,04	1364,15	1322,38	1226,92	1287,41	1385,87
14	03	<u>PRODUCTOS DE LA SILVICULTURA Y LA EXTRACCIÓN DE MADERA</u>	1776,28	1777,34	1782,37	1795,40	1786,34	1786,34
15	032	GOMAS NATURALES	1776,28	1777,34	1782,37	1795,40	1786,34	1786,34
16	04	<u>PESCADO Y OTROS PRODUCTOS DE LA PESCA</u>	2987,28	2606,03	3042,04	2777,10	2850,44	2462,95
17	041	PESCADO, VIVO, FRESCO O REFRIGERADO	2987,28	2606,03	3042,04	2777,10	2850,44	2462,95
ÍNDICE DE PRECIOS AL PRODUCTOR (IPP)								Sigue.....

Tabla No. 02.- ÍNDICE NACIONAL DE PRECIOS AL PRODUCTOR (IPP)
SEGÚN SECCIONES, DIVISIONES Y GRUPOS DE LA CLASIFICACIÓN CENTRAL DE PRODUCTOS (CCP)
BASE: Año 1995 = 100

Tabla No. 02 - Continuación													
Abr.2014	May.2014	Jun.2014	Jul.2014	Ago.2014	Sep.2014	Oct.2014	Nov.2014	Dic.2014	Ene.2015	Feb.2015	Mar.2015	Abr.2015	No. de orden
1735,10	1728,52	1730,97	1746,50	1807,38	1781,36	1756,03	1758,44	1757,04	1762,75	1782,19	1793,15	1777,86	1
2132,91	2097,71	2099,16	2147,69	2399,90	2296,90	2183,77	2193,01	2190,39	2208,79	2277,56	2314,25	2253,92	2
2082,16	2001,22	1977,79	1963,13	2028,73	2024,62	2061,25	2132,02	2058,46	2093,31	2145,67	2170,88	2075,82	3
2482,05	2013,85	2057,55	2318,65	2280,05	2163,83	2292,13	2347,04	2422,47	2542,15	2553,27	2589,24	2651,47	4
2757,42	2610,93	2671,79	2399,51	2807,50	3046,27	3034,55	3348,44	3001,72	3037,84	2925,80	3006,42	3168,75	5
1843,51	1922,09	1857,66	1771,21	1841,47	1858,06	1874,67	1957,62	1840,49	1855,87	2002,14	2063,66	1788,93	6
2053,36	2054,89	2014,22	2015,40	1978,04	1937,31	1863,10	1878,59	1862,71	1745,01	1657,26	1648,42	1650,03	7
1446,33	1438,59	1373,82	1317,29	1382,19	1352,52	1404,18	1335,18	1313,52	1303,77	1221,02	1227,90	1210,95	8
3138,50	3105,23	3149,59	3049,23	3154,03	3158,13	3221,13	3129,52	3049,23	3281,79	3385,81	2772,09	3105,23	9
1622,08	1670,52	1668,36	1573,54	1617,00	1609,67	1617,68	1622,02	1626,75	1652,13	1651,79	1647,63	1651,97	10
1752,38	1718,58	1658,47	1677,76	1733,80	1654,35	1753,96	1717,88	1764,90	1805,41	1911,10	1870,80	1894,62	11
1785,43	1735,43	1671,97	1701,26	1743,37	1640,94	1756,24	1715,74	1783,47	1849,57	1983,28	1919,87	1964,75	12
1500,24	1590,08	1555,46	1498,50	1660,79	1756,64	1736,58	1734,22	1623,23	1468,52	1360,52	1496,46	1359,71	13
1758,63	1708,12	1708,12	1676,58	1696,44	1706,17	1689,90	1687,51	1687,51	1687,51	1691,55	1691,55	1675,43	14
1758,63	1708,12	1708,12	1676,58	1696,44	1706,17	1689,90	1687,51	1687,51	1687,51	1691,55	1691,55	1675,43	15
2849,57	2968,42	3142,41	3448,42	4617,28	4143,12	3215,87	3079,92	3248,42	3179,33	3251,69	3437,38	3375,38	16
2849,57	2968,42	3142,41	3448,42	4617,28	4143,12	3215,87	3079,92	3248,42	3179,33	3251,69	3437,38	3375,38	17
ÍNDICE DE PRECIOS AL PRODUCTOR (IPP)													Sigue.....

Tabla No. 02.- ÍNDICE NACIONAL DE PRECIOS AL PRODUCTOR (IPP)
SEGÚN SECCIONES, DIVISIONES Y GRUPOS DE LA CLASIFICACIÓN CENTRAL DE PRODUCTOS (CCP)
BASE: Año 1995 = 100

Tabla No. 02 - Continuación								
No. de orden	Código CCP	Secciones, Divisiones y Grupos	May.2015	Jun.2015	Jul.2015	Ago.2015	Sep.2015	Oct.2015
1	T	ÍNDICE NACIONAL	1766,04	1795,93	1785,46	1814,91	1810,49	1768,56
2	0	PRODUCTOS DE LA AGRICULTURA, Y LA SILVICULTURA Y LA PESCA	2212,52	2339,42	2298,70	2437,39	2415,71	2238,13
3	01	PRODUCTOS DE LA AGRICULTURA, LA HORTICULTURA Y LA JARDINERÍA COMERCIAL	1962,10	2072,57	2027,18	2093,58	2132,72	2136,74
4	011	CEREALES	2389,45	2285,38	2481,91	2642,63	2630,17	2607,80
5	012	LEGUMBRES Y TUBÉRCULOS	2860,09	2999,35	2766,49	2858,48	3390,05	2906,91
6	013	FRUTAS Y NUECES	1746,33	1995,96	1847,86	1891,85	1898,73	1980,17
7	014	SEMILLAS Y FRUTOS OLEAGINOSOS	1637,84	1583,87	1578,82	1442,37	1398,55	1517,88
8	016	CULTIVOS DE PLANTAS BEBESTIBLES Y ESPECIAS	1264,09	1341,39	1356,31	1319,87	1299,63	1353,01
9	018	PLANTAS UTILIZADAS EN LA FABRICACIÓN DE AZÚCAR	2711,53	2711,53	2711,53	3182,64	3149,59	3015,07
10	019	MATERIAS VEGETALES EN BRUTO N.C.P.	1651,97	1667,58	1653,36	1701,96	1736,19	1766,76
11	02	ANIMALES VIVOS Y PRODUCTOS ANIMALES	2042,46	1983,62	1895,08	2125,20	2040,62	1966,80
12	021	ANIMALES VIVOS	2125,24	2073,20	1972,68	2227,10	2133,29	2055,86
13	029	OTROS PRODUCTOS ANIMALES	1411,03	1300,31	1303,19	1347,96	1333,75	1287,53
14	03	PRODUCTOS DE LA SILVICULTURA Y LA EXTRACCIÓN DE MADERA	1653,32	1589,90	1586,65	1595,42	1562,15	1509,87
15	032	GOMAS NATURALES	1653,32	1589,90	1586,65	1595,42	1562,15	1509,87
16	04	PESCADO Y OTROS PRODUCTOS DE LA PESCA	3310,89	3759,18	3802,35	4057,75	3918,42	2973,27
17	041	PESCADO, VIVO, FRESCO O REFRIGERADO	3310,89	3759,18	3802,35	4057,75	3918,42	2973,27
ÍNDICE DE PRECIOS AL PRODUCTOR (IPP)								Sigue.....

Tabla No. 02.- ÍNDICE NACIONAL DE PRECIOS AL PRODUCTOR (IPP)
SEGÚN SECCIONES, DIVISIONES Y GRUPOS DE LA CLASIFICACIÓN CENTRAL DE PRODUCTOS (CCP)
BASE: Año 1995 = 100

Tabla No. 02 - Continuación								
No. de orden	Código CCP	Secciones, Divisiones y Grupos	Oct.2013	Nov.2013	Dic.2013	Ene.2014	Feb.2014	Mar.2014
18	1	<u>MINERALES ELECTRICIDAD, GAS Y AGUA</u>	3059,60	3054,41	2767,48	2766,99	3044,66	3046,11
19	14	<u>MINERALES METÁLICOS</u>	3059,60	3054,41	2767,48	2766,99	3044,66	3046,11
20	142	MINERALES CONCENTRADOS DE METALES NO FERROSOS (EXCEPTO MINERALES Y CONCENTRADOS DE URANIO O TORIO)	3059,60	3054,41	2767,48	2766,99	3044,66	3046,11
21	2	<u>PRODUCTOS ALIMENTICIOS, BEBIDAS Y TABACO</u> <u>TEXTILES, PRENDAS DE VESTIR Y PRODUCTOS DE CUERO</u>	1626,13	1624,81	1638,55	1647,47	1652,65	1658,34
22	21	<u>CARNE, PESCADO, FRUTAS, LEGUMBRES, ACEITES Y GRASAS</u>	1813,98	1810,08	1817,44	1832,88	1841,66	1853,19
23	211	CARNE Y PRODUCTOS DE CARNE	1648,51	1662,77	1669,67	1682,06	1704,78	1707,05
24	212	PESCADO PREPARADO O EN CONSERVA	2046,86	2032,33	2031,50	2047,00	2064,73	2062,85
25	214	JUGOS DE FRUTAS Y DE LEGUMBRES	1398,30	1398,30	1398,30	1398,30	1398,30	1398,30
26	216	ACEITES Y GRASAS ANIMALES Y VEGETALES	1733,56	1727,44	1738,34	1742,57	1737,38	1762,18
27	218	TORTAS DE SEMILLAS OLEAGINOSAS Y OTROS RESIDUOS SÓLIDOS RESULTANTES DE LA EXTRACCIÓN DE GRASAS O ACEITES VEGETALES HARINAS DE SEMILLAS O FRUTAS OLEAGINOSAS EXCEPTO LAS DE MOSTAZA, CERAS DE ORIGEN VEGETAL, EXCEPTO LOS TRIGLICÉRIDOS DEGRAS RESIDUOS RESULTA	2638,57	2638,57	2688,93	3003,67	3074,88	3074,88
28	22	<u>PRODUCTOS LÁCTEOS</u>	1692,05	1690,36	1696,98	1696,98	1696,98	1696,98
ÍNDICE DE PRECIOS AL PRODUCTOR (IPP)								Sigue....

Tabla No. 02.- ÍNDICE NACIONAL DE PRECIOS AL PRODUCTOR (IPP)
SEGÚN SECCIONES, DIVISIONES Y GRUPOS DE LA CLASIFICACIÓN CENTRAL DE PRODUCTOS (CCP)
BASE: Año 1995 = 100

Tabla No. 02 - Continuación														No. de orden
Abr.2014	May.2014	Jun.2014	Jul.2014	Ago.2014	Sep.2014	Oct.2014	Nov.2014	Dic.2014	Ene.2015	Feb.2015	Mar.2015	Abr.2015		
3063,62	3056,60	3052,34	3236,57	3054,76	3052,34	3049,93	2951,15	2942,04	3043,98	3280,11	3040,90	3041,14	18	
3063,62	3056,60	3052,34	3236,57	3054,76	3052,34	3049,93	2951,15	2942,04	3043,98	3280,11	3040,90	3041,14	19	
3063,62	3056,60	3052,34	3236,57	3054,76	3052,34	3049,93	2951,15	2942,04	3043,98	3280,11	3040,90	3041,14	20	
1655,42	1661,93	1663,99	1665,18	1667,09	1670,09	1673,95	1677,23	1673,30	1676,95	1678,59	1692,16	1702,57	21	
1860,07	1863,12	1860,48	1857,57	1863,27	1863,72	1864,37	1872,19	1873,27	1873,81	1870,56	1876,91	1872,13	22	
1707,16	1722,51	1766,68	1767,31	1767,31	1764,16	1764,25	1782,53	1781,95	1792,08	1792,08	1790,56	1789,12	23	
2062,85	2091,79	2083,62	2104,86	2133,45	2138,70	2146,60	2154,17	2165,84	2155,59	2179,91	2195,10	2189,82	24	
1398,30	1460,02	1446,30	1429,26	1425,15	1415,97	1393,71	1367,31	1363,02	1449,04	1409,57	1438,35	1447,10	25	
1769,93	1749,20	1732,31	1720,29	1714,53	1703,60	1711,63	1716,92	1712,73	1711,19	1695,78	1699,57	1692,71	26	
3231,02	3231,02	3159,81	3017,39	3042,57	3281,38	3049,96	3049,96	3049,96	3049,96	2957,39	2957,39	2957,39	27	
1701,47	1716,30	1717,01	1718,56	1718,56	1718,56	1718,62	1718,61	1716,22	1716,22	1716,22	1716,22	1718,15	28	
ÍNDICE DE PRECIOS AL PRODUCTOR (IPP)														Sigue.....

Tabla No. 02.- ÍNDICE NACIONAL DE PRECIOS AL PRODUCTOR (IPP)
SEGÚN SECCIONES, DIVISIONES Y GRUPOS DE LA CLASIFICACIÓN CENTRAL DE PRODUCTOS (CCP)
BASE: Año 1995 = 100

Tabla No. 02 - Continuación								
No. de orden	Código CCP	Secciones, Divisiones y Grupos	May.2015	Jun.2015	Jul.2015	Ago.2015	Sep.2015	Oct.2015
18	1	<u>MINERALES ELECTRICIDAD, GAS Y AGUA</u>	3041,11	3033,07	2849,56	2643,23	2835,47	2936,47
19	14	<u>MINERALES METÁLICOS</u>	3041,11	3033,07	2849,56	2643,23	2835,47	2936,47
20	142	MINERALES CONCENTRADOS DE METALES NO FERROSOS (EXCEPTO MINERALES Y CONCENTRADOS DE URANIO O TORIO)	3041,11	3033,07	2849,56	2643,23	2835,47	2936,47
21	2	<u>PRODUCTOS ALIMENTICIOS, BEBIDAS Y TABACO</u> <u>TEXTILES, PRENDAS DE VESTIR Y PRODUCTOS DE CUERO</u>	1698,28	1695,77	1697,13	1691,52	1689,52	1691,26
22	21	<u>CARNE, PESCADO, FRUTAS, LEGUMBRES, ACEITES Y GRASAS</u>	1852,30	1838,54	1833,99	1811,57	1801,27	1810,00
23	211	CARNE Y PRODUCTOS DE CARNE	1790,56	1791,04	1791,12	1791,12	1813,78	1814,00
24	212	PESCADO PREPARADO O EN CONSERVA	2135,45	2119,99	2116,69	2102,10	2138,33	2095,56
25	214	JUGOS DE FRUTAS Y DE LEGUMBRES	1397,47	1433,21	1442,69	1521,86	1514,99	1516,71
26	216	ACEITES Y GRASAS ANIMALES Y VEGETALES	1682,42	1660,18	1651,90	1614,03	1565,38	1609,42
27	218	TORTAS DE SEMILLAS OLEAGINOSAS Y OTROS RESIDUOS SÓLIDOS RESULTANTES DE LA EXTRACCIÓN DE GRASAS O ACEITES VEGETALES HARINAS DE SEMILLAS O FRUTAS OLEAGINOSAS EXCEPTO LAS DE MOSTAZA, CERAS DE ORIGEN VEGETAL, EXCEPTO LOS TRIGLICÉRIDOS DEGRAS RESIDUOS RESULTA	3003,67	3003,67	3003,67	2883,33	2772,24	2772,24
28	22	<u>PRODUCTOS LÁCTEOS</u>	1718,15	1718,15	1718,15	1734,53	1734,53	1734,53
ÍNDICE DE PRECIOS AL PRODUCTOR (IPP)								Sigue.....

Tabla No. 02.- ÍNDICE NACIONAL DE PRECIOS AL PRODUCTOR (IPP)
SEGÚN SECCIONES, DIVISIONES Y GRUPOS DE LA CLASIFICACIÓN CENTRAL DE PRODUCTOS (CCP)
BASE: Año 1995 = 100

Tabla No. 02 - Continuación								
No. de orden	Código CCP	Secciones, Divisiones y Grupos	Oct.2013	Nov.2013	Dic.2013	Ene.2014	Feb.2014	Mar.2014
29	221	LECHE Y CREMA ELABORADAS	2000,90	1980,94	1980,94	1980,94	1980,94	1980,94
30	229	OTROS PRODUCTOS LÁCTEOS	1499,00	1508,73	1519,48	1519,48	1519,48	1519,48
31	23	PRODUCTOS DE MOLINERÍA Y ALMIDONES Y SUS PRODUCTOS OTROS PRODUCTOS ALIMENTICIOS	1571,49	1570,74	1570,14	1573,84	1575,80	1575,64
32	231	PRODUCTOS DE MOLINERÍA	1504,82	1501,74	1501,74	1503,18	1502,85	1504,28
33	233	PREPARADOS UTILIZADOS PARA LA ALIMENTACIÓN DE ANIMALES	1478,23	1478,00	1478,00	1478,00	1478,00	1470,11
34	234	PRODUCTOS DE PANADERÍA	1898,31	1899,17	1899,17	1908,32	1908,32	1932,78
35	235	AZÚCAR	1654,22	1652,55	1649,17	1660,13	1661,82	1660,13
36	236	CACAO, CHOCOLATE Y ARTÍCULOS DE CONFITERÍA PREPARADOS CON AZÚCAR	1611,78	1611,78	1611,78	1611,78	1611,78	1611,78
37	237	MACARRONES, FIDEOS, ALCUZCUZ Y PRODUCTOS FARINÁCEOS ANÁLOGOS	1212,00	1212,00	1212,00	1212,00	1212,00	1212,00
38	239	PRODUCTOS ALIMENTICIOS N.C.P.	1647,73	1648,86	1648,86	1653,92	1663,96	1665,15
39	24	BEBIDAS	1719,07	1719,50	1794,05	1794,48	1800,96	1803,82
40	241	ALCOHOL ETÍLICO AGUARDIENTES, LICORES Y OTRAS BEBIDAS ESPIRITUOSAS	1168,32	1168,32	1168,32	1168,32	1182,97	1205,62
41	243	LICORES DE MALTA Y CERVEZA	1928,26	1928,26	2112,23	2112,23	2121,91	2121,91
42	244	BEBIDAS NO ALCOHÓLICAS AGUAS MINERALES EMBOTELLADAS	1681,08	1681,98	1683,78	1684,67	1686,46	1686,81
ÍNDICE DE PRECIOS AL PRODUCTOR (IPP)								Sigue.....

Tabla No. 02.- ÍNDICE NACIONAL DE PRECIOS AL PRODUCTOR (IPP)
SEGÚN SECCIONES, DIVISIONES Y GRUPOS DE LA CLASIFICACIÓN CENTRAL DE PRODUCTOS (CCP)
BASE: Año 1995 = 100

Tabla No. 02 - Continuación													
Abr.2014	May.2014	Jun.2014	Jul.2014	Ago.2014	Sep.2014	Oct.2014	Nov.2014	Dic.2014	Ene.2015	Feb.2015	Mar.2015	Abr.2015	No. de orden
1980,94	1980,94	1980,94	1980,94	1980,94	1980,94	1980,94	1980,94	1980,94	1980,94	1980,94	1980,94	1980,94	29
1526,78	1550,89	1552,03	1554,56	1554,56	1554,56	1554,66	1554,63	1550,75	1550,75	1550,75	1550,75	1553,89	30
1584,81	1592,46	1595,77	1597,10	1600,48	1608,83	1619,26	1619,30	1607,09	1609,40	1610,32	1610,78	1645,10	31
1505,02	1506,19	1506,19	1508,20	1498,47	1498,71	1504,02	1504,02	1504,02	1504,02	1504,46	1506,17	1507,84	32
1485,76	1485,76	1485,76	1490,21	1490,21	1490,21	1507,54	1507,54	1507,54	1507,54	1507,54	1507,54	1518,25	33
2013,74	2013,74	2013,74	2013,74	2032,44	2032,44	2032,44	2032,44	2032,44	2037,87	2037,87	2045,06	2082,24	34
1661,82	1661,82	1680,33	1679,49	1678,64	1678,64	1678,64	1678,64	1676,11	1676,11	1676,11	1672,75	1672,74	35
1611,78	1623,19	1623,19	1623,19	1635,75	1635,75	1690,26	1690,26	1570,65	1575,25	1575,25	1575,25	1575,25	36
1212,00	1212,00	1212,00	1212,00	1284,51	1284,51	1284,51	1284,51	1284,51	1284,51	1280,25	1285,89	1211,21	37
1665,27	1701,90	1701,85	1701,85	1702,16	1750,29	1750,29	1750,54	1748,52	1757,43	1763,29	1763,39	1951,37	38
1751,04	1751,35	1761,50	1770,64	1771,39	1771,39	1771,28	1771,85	1771,85	1791,38	1791,38	1856,57	1856,78	39
1205,62	1208,17	1208,17	1208,17	1214,45	1214,45	1214,45	1214,45	1214,45	1350,42	1350,42	1350,42	1350,42	40
2121,91	2121,91	2121,91	2121,91	2121,91	2121,91	2121,91	2121,91	2121,91	2130,10	2130,10	2130,10	2130,10	41
1576,97	1576,97	1598,09	1617,12	1617,12	1617,12	1616,90	1618,09	1618,09	1618,22	1618,22	1753,91	1754,34	42
ÍNDICE DE PRECIOS AL PRODUCTOR (IPP)													Sigue.....

Tabla No. 02.- ÍNDICE NACIONAL DE PRECIOS AL PRODUCTOR (IPP)
SEGÚN SECCIONES, DIVISIONES Y GRUPOS DE LA CLASIFICACIÓN CENTRAL DE PRODUCTOS (CCP)
BASE: Año 1995 = 100

Tabla No. 02 - Continuación								
No. de orden	Código CCP	Secciones, Divisiones y Grupos	May.2015	Jun.2015	Jul.2015	Ago.2015	Sep.2015	Oct.2015
29	221	LECHE Y CREMA ELABORADAS	1980,94	1980,94	1980,94	2014,21	2014,21	2014,21
30	229	OTROS PRODUCTOS LÁCTEOS	1553,89	1553,89	1553,89	1559,71	1559,71	1559,71
31	23	PRODUCTOS DE MOLINERÍA Y ALMIDONES Y SUS PRODUCTOS OTROS PRODUCTOS ALIMENTICIOS	1645,97	1651,63	1655,56	1654,80	1656,80	1654,44
32	231	PRODUCTOS DE MOLINERÍA	1507,69	1507,69	1507,69	1507,69	1507,69	1494,65
33	233	PREPARADOS UTILIZADOS PARA LA ALIMENTACIÓN DE ANIMALES	1518,25	1518,25	1518,25	1518,25	1518,25	1518,25
34	234	PRODUCTOS DE PANADERÍA	2082,26	2082,26	2082,26	2082,26	2082,26	2082,26
35	235	AZÚCAR	1676,12	1676,95	1676,38	1676,38	1675,26	1675,26
36	236	CACAO, CHOCOLATE Y ARTÍCULOS DE CONFITERÍA PREPARADOS CON AZÚCAR	1580,81	1607,27	1607,27	1607,27	1630,64	1630,64
37	237	MACARRONES, FIDEOS, ALCUZCUZ Y PRODUCTOS FARINÁCEOS ANÁLOGOS	1211,21	1211,21	1170,93	1151,20	1151,20	1151,20
38	239	PRODUCTOS ALIMENTICIOS N.C.P.	1949,97	1967,30	2000,89	2001,54	2001,34	2003,56
39	24	BEBIDAS	1856,78	1856,78	1857,55	1857,87	1859,02	1860,26
40	241	ALCOHOL ETÍLICO AGUARDIENTES, LICORES Y OTRAS BEBIDAS ESPIRITUOSAS	1350,42	1350,42	1350,42	1350,42	1360,10	1360,10
41	243	LICORES DE MALTA Y CERVEZA	2130,10	2130,10	2130,10	2130,10	2130,10	2130,10
42	244	BEBIDAS NO ALCOHÓLICAS AGUAS MINERALES EMBOTELLADAS	1754,34	1754,34	1755,95	1756,61	1756,61	1759,19
ÍNDICE DE PRECIOS AL PRODUCTOR (IPP)								Sigue.....

Tabla No. 02.- ÍNDICE NACIONAL DE PRECIOS AL PRODUCTOR (IPP)
SEGÚN SECCIONES, DIVISIONES Y GRUPOS DE LA CLASIFICACIÓN CENTRAL DE PRODUCTOS (CCP)
BASE: Año 1995 = 100

<i>Tabla No. 02 - Continuación</i>								
No. de orden	Código CCP	Secciones, Divisiones y Grupos	Oct.2013	Nov.2013	Dic.2013	Ene.2014	Feb.2014	Mar.2014
43	25	PRODUCTOS DEL TABACO	1976,59	1976,59	1976,59	2119,55	2119,55	2119,55
44	250	PRODUCTOS DEL TABACO	1976,59	1976,59	1976,59	2119,55	2119,55	2119,55
45	26	HILADOS E HILOS TEJIDOS DE FIBRAS TEXTILES, INCLUSO AFELPADOS	1097,85	1097,85	1089,41	1089,69	1092,45	1092,91
46	263	HILADOS E HILOS DE FIBRAS TEXTILES NATURALES	1182,67	1182,67	1182,67	1182,67	1182,67	1206,05
47	264	HILADOS E HILOS DE FILAMENTOS CONTINUOS O FIBRAS DISCONTINUAS MANUFACTURADOS	1088,47	1088,46	1062,70	1063,55	1064,41	1064,41
48	266	TEJIDOS (EXCEPTO ESPECIALES) DE ALGODÓN	1095,35	1095,35	1095,35	1095,35	1101,02	1101,02
49	267	TEJIDOS (EXCEPTO TEJIDOS ESPECIALES) DE FILAMENTOS CONTINUOS Y FIBRAS DISCONTINUAS MANUFACTURADAS	1109,49	1109,49	1109,49	1109,49	1109,49	1109,49
50	27	ARTÍCULOS TEXTILES (EXCEPTO PRENDAS DE VESTIR)	1360,54	1360,54	1360,54	1360,78	1423,20	1423,20
51	271	ARTÍCULOS CONFECCIONADOS CON MATERIAS TEXTILES	1360,54	1360,54	1360,54	1360,78	1423,20	1423,20
52	28	TEJIDOS DE PUNTO O GANCHILLO PRENDAS DE VESTIR	1572,00	1571,58	1573,70	1582,32	1589,91	1647,78
53	281	TEJIDOS DE PUNTO O GANCHILLO	993,48	993,48	993,48	993,48	1010,08	1010,08
54	282	PRENDAS DE VESTIR, EXCEPTO DE PELETERÍA	1674,75	1674,25	1676,75	1686,90	1692,89	1761,04
55	29	CUERO Y PRODUCTOS DE CUERO CALZADO	1489,53	1490,65	1490,65	1542,29	1549,56	1549,51
56	291	CUERO CURTIDO O ADOBADO CUERO ARTIFICIAL O REGENERADO	2014,92	2014,92	2014,92	2072,66	2111,74	2111,74
ÍNDICE DE PRECIOS AL PRODUCTOR (IPP)								<i>Sigue.....</i>

Tabla No. 02.- ÍNDICE NACIONAL DE PRECIOS AL PRODUCTOR (IPP)
SEGÚN SECCIONES, DIVISIONES Y GRUPOS DE LA CLASIFICACIÓN CENTRAL DE PRODUCTOS (CCP)
BASE: Año 1995 = 100

Tabla No. 02 - Continuación													
Abr.2014	May.2014	Jun.2014	Jul.2014	Ago.2014	Sep.2014	Oct.2014	Nov.2014	Dic.2014	Ene.2015	Feb.2015	Mar.2015	Abr.2015	No. de orden
2119,55	2119,55	2119,55	2119,55	2119,55	2119,55	2119,55	2191,03	2191,03	2191,03	2191,03	2191,03	2191,03	43
2119,55	2119,55	2119,55	2119,55	2119,55	2119,55	2119,55	2191,03	2191,03	2191,03	2191,03	2191,03	2191,03	44
1098,49	1123,68	1123,68	1123,67	1120,41	1121,43	1121,43	1124,16	1123,87	1112,84	1112,84	1107,73	1108,08	45
1206,05	1206,05	1206,05	1206,05	1206,05	1168,86	1168,86	1168,86	1153,98	1153,98	1153,98	1139,10	1139,10	46
1081,44	1158,34	1158,34	1158,34	1158,34	1157,71	1157,71	1166,06	1166,06	1166,06	1166,06	1166,06	1167,12	47
1101,02	1101,02	1101,02	1101,02	1091,77	1096,24	1096,24	1096,24	1096,24	1071,05	1071,05	1060,05	1060,05	48
1109,49	1109,49	1109,49	1109,45	1113,12	1113,11	1113,11	1113,11	1113,11	1113,11	1113,11	1113,11	1113,11	49
1423,20	1423,20	1423,20	1423,20	1423,20	1422,62	1422,53	1422,53	1422,53	1422,53	1539,82	1539,82	1539,82	50
1423,20	1423,20	1423,20	1423,20	1423,20	1422,62	1422,53	1422,53	1422,53	1422,53	1539,82	1539,82	1539,82	51
1648,83	1648,48	1647,73	1646,70	1633,16	1633,16	1633,19	1636,44	1636,44	1636,42	1637,30	1676,69	1677,72	52
1010,08	1010,08	1010,08	1010,08	1010,08	1010,08	1010,08	1010,08	1010,08	1010,08	1010,08	1010,08	1010,08	53
1762,28	1761,86	1760,98	1759,77	1743,82	1743,82	1743,86	1747,69	1747,69	1747,66	1748,70	1795,09	1796,29	54
1550,00	1550,00	1550,00	1550,00	1546,22	1546,22	1552,72	1552,72	1552,72	1568,53	1618,71	1619,24	1621,13	55
2111,74	2111,74	2111,74	2111,74	2111,74	2111,74	2157,28	2157,28	2157,28	2196,29	2283,64	2287,36	2287,36	56
ÍNDICE DE PRECIOS AL PRODUCTOR (IPP)													Sigue.....

Tabla No. 02.- ÍNDICE NACIONAL DE PRECIOS AL PRODUCTOR (IPP)
SEGÚN SECCIONES, DIVISIONES Y GRUPOS DE LA CLASIFICACIÓN CENTRAL DE PRODUCTOS (CCP)
BASE: Año 1995 = 100

Tabla No. 02 - Continuación								
No. de orden	Código CCP	Secciones, Divisiones y Grupos	May.2015	Jun.2015	Jul.2015	Ago.2015	Sep.2015	Oct.2015
43	25	PRODUCTOS DEL TABACO	2191,03	2191,03	2318,45	2318,45	2318,45	2318,45
44	250	PRODUCTOS DEL TABACO	2191,03	2191,03	2318,45	2318,45	2318,45	2318,45
45	26	HILADOS E HILOS TEJIDOS DE FIBRAS TEXTILES, INCLUSO AFELPADOS	1107,64	1097,53	1097,24	1096,95	1096,66	1095,67
46	263	HILADOS E HILOS DE FIBRAS TEXTILES NATURALES	1116,79	1116,79	1101,91	1087,03	1072,15	1072,15
47	264	HILADOS E HILOS DE FILAMENTOS CONTINUOS O FIBRAS DISCONTINUAS MANUFACTURADOS	1167,12	1136,28	1136,28	1136,28	1136,28	1133,28
48	266	TEJIDOS (EXCEPTO ESPECIALES) DE ALGODÓN	1060,05	1060,05	1060,05	1060,05	1060,05	1060,05
49	267	TEJIDOS (EXCEPTO TEJIDOS ESPECIALES) DE FILAMENTOS CONTINUOS Y FIBRAS DISCONTINUAS MANUFACTURADAS	1113,11	1113,11	1113,11	1113,11	1113,11	1113,11
50	27	ARTÍCULOS TEXTILES (EXCEPTO PRENDAS DE VESTIR)	1539,82	1547,54	1547,27	1523,56	1523,56	1523,56
51	271	ARTÍCULOS CONFECCIONADOS CON MATERIAS TEXTILES	1539,82	1547,54	1547,27	1523,56	1523,56	1523,56
52	28	TEJIDOS DE PUNTO O GANCHILLO PRENDAS DE VESTIR	1700,99	1710,73	1711,34	1711,31	1711,31	1713,09
53	281	TEJIDOS DE PUNTO O GANCHILLO	1010,08	1010,08	1010,08	1010,08	1010,08	1010,08
54	282	PRENDAS DE VESTIR, EXCEPTO DE PELETERÍA	1823,69	1835,17	1835,88	1835,85	1835,85	1837,94
55	29	CUERO Y PRODUCTOS DE CUERO CALZADO	1623,62	1621,21	1621,21	1621,38	1621,38	1619,80
56	291	CUERO CURTIDO O ADOBADO CUERO ARTIFICIAL O REGENERADO	2304,80	2287,36	2287,36	2287,36	2287,36	2276,25
ÍNDICE DE PRECIOS AL PRODUCTOR (IPP)								Sigue.....

Tabla No. 02.- ÍNDICE NACIONAL DE PRECIOS AL PRODUCTOR (IPP)
SEGÚN SECCIONES, DIVISIONES Y GRUPOS DE LA CLASIFICACIÓN CENTRAL DE PRODUCTOS (CCP)
BASE: Año 1995 = 100

Tabla No. 02 - Continuación								
No. de orden	Código CCP	Secciones, Divisiones y Grupos	Oct.2013	Nov.2013	Dic.2013	Ene.2014	Feb.2014	Mar.2014
57	293	CALZADO CON SUELA O PALAS DE CAUCHO O MATERIAS PLÁSTICAS, O CON SUELA Y PALAS DE CUERO O MATERIAS TEXTILES, EXCEPTO CALZADO DEPORTIVO, CALZADO CON PUNTERA PROTECTORA DE METAL Y CALZADO ESPECIAL DIVERSO	1140,14	1140,14	1140,14	1154,42	1154,42	1154,42
58	295	OTROS TIPOS DE CALZADO, EXCEPTO CALZADO DE ASBESTO, CALZADO ORTOPÉDICO Y BOTAS DE ESQUIAR SOBRE HIELO	1590,01	1590,01	1590,01	1674,84	1678,65	1678,53
59	296	PARTES DE CALZADO, PLANTILLAS, TALONERAS Y ARTÍCULOS ANÁLOGOS POLAINAS, CORTAS Y LARGAS Y ARTÍCULOS ANÁLOGOS Y SUS PARTES	2299,63	2354,08	2354,08	2354,08	2354,08	2354,08
60	3	<u>OTROS BIENES TRANSPORTABLES, EXCEPTO PRODUCTOS METÁLICOS, MAQUINARIA Y EQUIPO</u>	1512,02	1511,54	1511,15	1516,97	1529,14	1529,48
61	31	<u>PRODUCTOS DE MADERA, CORCHO, PAJA Y MATERIALES TRENZABLES</u>	1811,95	1823,21	1823,21	1823,21	1867,37	1963,01
62	311	MADERA ASERRADA O CORTADA LONGITUDINALMENTE, CORTADA EN HOJAS O DESCORTEZADA, DE MAS DE 6 MM DE ESPESOR TRAVIESAS (DURMIENTES) DE MADERA SIN IMPREGNAR PARA VÍAS DE FERROCARRIL O DE TRANVÍA	3535,98	3592,20	3592,20	3592,20	3777,53	4132,89
ÍNDICE DE PRECIOS AL PRODUCTOR (IPP)								Sigue.....

Tabla No. 02.- ÍNDICE NACIONAL DE PRECIOS AL PRODUCTOR (IPP)
SEGÚN SECCIONES, DIVISIONES Y GRUPOS DE LA CLASIFICACIÓN CENTRAL DE PRODUCTOS (CCP)
BASE: Año 1995 = 100

Tabla No. 02 - Continuación														No. de orden
Abr.2014	May.2014	Jun.2014	Jul.2014	Ago.2014	Sep.2014	Oct.2014	Nov.2014	Dic.2014	Ene.2015	Feb.2015	Mar.2015	Abr.2015		
1154,42	1154,42	1154,42	1154,42	1144,76	1144,76	1144,76	1144,76	1144,76	1170,94	1170,94	1170,94	1170,94	57	
1679,62	1679,62	1679,62	1679,62	1679,62	1679,62	1679,62	1679,62	1679,62	1679,62	1762,97	1762,97	1764,69	58	
2354,08	2354,08	2354,08	2354,08	2354,08	2354,08	2354,08	2354,08	2354,08	2354,08	2381,29	2381,29	2435,74	59	
1533,00	1533,11	1535,99	1541,88	1543,43	1537,34	1536,80	1535,72	1536,41	1535,75	1536,79	1536,44	1531,48	60	
1963,33	1963,33	1939,01	1939,01	1940,43	1943,53	1943,76	1944,18	1944,18	1944,18	1945,25	1950,74	1950,74	61	
4132,89	4132,89	4009,34	4009,34	4009,34	4022,78	4023,91	4023,91	4023,91	4023,91	4023,91	4023,91	4023,91	62	
ÍNDICE DE PRECIOS AL PRODUCTOR (IPP)													Sigue....	

Tabla No. 02.- ÍNDICE NACIONAL DE PRECIOS AL PRODUCTOR (IPP)
SEGÚN SECCIONES, DIVISIONES Y GRUPOS DE LA CLASIFICACIÓN CENTRAL DE PRODUCTOS (CCP)
BASE: Año 1995 = 100

Tabla No. 02 - Continuación...								
No. de orden	Código CCP	Secciones, Divisiones y Grupos	May.2015	Jun.2015	Jul.2015	Ago.2015	Sep.2015	Oct.2015
57	293	CALZADO CON SUELA O PALAS DE CAUCHO O MATERIAS PLÁSTICAS, O CON SUELA Y PALAS DE CUERO O MATERIAS TEXTILES, EXCEPTO CALZADO DEPORTIVO, CALZADO CON PUNTERA PROTECTORA DE METAL Y CALZADO ESPECIAL DIVERSO	1170,94	1170,94	1170,94	1170,94	1170,94	1170,94
58	295	OTROS TIPOS DE CALZADO, EXCEPTO CALZADO DE ASBESTO, CALZADO ORTOPÉDICO Y BOTAS DE ESQUIAR SOBRE HIELO	1764,69	1764,86	1764,86	1765,25	1765,25	1765,25
59	296	PARTES DE CALZADO, PLANTILLAS, TALONERAS Y ARTÍCULOS ANÁLOGOS POLAINAS, CORTAS Y LARGAS Y ARTÍCULOS ANÁLOGOS Y SUS PARTES	2435,74	2435,74	2435,74	2435,74	2435,74	2435,74
60	3	<u>OTROS BIENES TRANSPORTABLES, EXCEPTO PRODUCTOS METÁLICOS, MAQUINARIA Y EQUIPO</u>	1529,46	1533,32	1534,19	1533,81	1533,02	1533,03
61	31	<u>PRODUCTOS DE MADERA, CORCHO, PAJA Y MATERIALES TRENZABLES</u>	1950,74	1950,74	1950,74	1950,74	1950,74	1949,47
62	311	MADERA ASERRADA O CORTADA LONGITUDINALMENTE, CORTADA EN HOJAS O DESCORTEZADA, DE MAS DE 6 MM DE ESPESOR TRAVIESAS (DURMIENTES) DE MADERA SIN IMPREGNAR PARA VÍAS DE FERROCARRIL O DE TRANVÍA	4023,91	4023,91	4023,91	4023,91	4023,91	4023,91
ÍNDICE DE PRECIOS AL PRODUCTOR (IPP)								Sigue.....

Tabla No. 02.- ÍNDICE NACIONAL DE PRECIOS AL PRODUCTOR (IPP)
SEGÚN SECCIONES, DIVISIONES Y GRUPOS DE LA CLASIFICACIÓN CENTRAL DE PRODUCTOS (CCP)
BASE: Año 1995 = 100

Tabla No. 02 - Continuación								
No. de orden	Código CCP	Secciones, Divisiones y Grupos	Oct.2013	Nov.2013	Dic.2013	Ene.2014	Feb.2014	Mar.2014
63	314	TABLEROS Y PANELES	1262,49	1262,49	1262,49	1262,49	1262,49	1262,49
64	316	OBRAS Y PIEZAS DE CARPINTERÍA PARA EDIFICIOS Y CONSTRUCCIÓN (INCLUSO TABLEROS DE MADERA CELULAR, TABLEROS ARMADOS PARA PISOS DE PARQUE, TABLILLAS Y RIPIAS)	1575,70	1575,70	1575,70	1575,70	1599,13	1680,51
65	32	PASTA DE PAPEL, PAPEL Y PRODUCTOS DE PAPEL IMPRESOS Y ARTÍCULOS ANÁLOGOS	1337,70	1337,81	1338,22	1338,33	1341,99	1342,35
66	321	PASTA DE PAPEL, PAPEL Y CARTÓN	1354,03	1354,18	1357,63	1357,77	1362,69	1363,17
67	323	DIARIOS, REVISTAS Y PUBLICACIONES PERIÓDICAS, PUBLICADOS POR LO MENOS CUATRO VECES POR SEMANA	1275,51	1275,51	1265,00	1265,00	1265,00	1265,00
68	325	SELLOS DE CORREO, TALONARIOS DE CHEQUES, BILLETES DE BANCO, CERTIFICADOS DE ACCIONES, TARJETAS POSTALES, TARJETAS DE FELICITACIÓN, MATERIAL DE PUBLICIDAD, GRABADOS Y OTROS IMPRESOS	1040,13	1040,13	1040,13	1040,13	1040,13	1040,13
69	326	LIBROS DE REGISTRO, DE CONTABILIDAD, CUADERNILLOS DE NOTAS, BLOQUES PARA CARTAS, AGENDAS Y ARTÍCULOS ANÁLOGOS, SECANTES, ENCUADERNADORES, CLASIFICADORES PARA ARCHIVOS, FORMULARIOS Y OTROS ARTÍCULOS DE ESCRITORIO, DE PAPEL O CARTÓN	1564,30	1564,30	1563,18	1563,18	1563,18	1563,18
ÍNDICE DE PRECIOS AL PRODUCTOR (IPP)								Sigue.....

Tabla No. 02.- ÍNDICE NACIONAL DE PRECIOS AL PRODUCTOR (IPP)
SEGÚN SECCIONES, DIVISIONES Y GRUPOS DE LA CLASIFICACIÓN CENTRAL DE PRODUCTOS (CCP)
BASE: Año 1995 = 100

Tabla No. 02 - Continuación													
Abr.2014	May.2014	Jun.2014	Jul.2014	Ago.2014	Sep.2014	Oct.2014	Nov.2014	Dic.2014	Ene.2015	Feb.2015	Mar.2015	Abr.2015	No. de orden
1262,49	1262,49	1262,49	1262,49	1262,49	1262,49	1262,49	1262,49	1262,49	1262,49	1262,49	1262,49	1262,49	63
1681,57	1681,57	1683,01	1683,01	1687,72	1689,08	1689,08	1690,49	1690,49	1690,49	1694,05	1712,30	1712,30	64
1370,00	1368,69	1376,51	1379,03	1378,84	1379,01	1376,19	1376,19	1376,19	1376,19	1373,16	1376,16	1343,82	65
1373,17	1371,42	1381,81	1385,19	1384,93	1385,16	1381,37	1381,37	1381,37	1381,37	1377,30	1382,05	1338,65	66
1364,90	1364,90	1364,90	1364,90	1364,90	1364,90	1364,90	1364,90	1364,90	1364,90	1364,90	1364,90	1364,90	67
1040,13	1040,13	1043,97	1043,97	1043,97	1043,97	1043,97	1043,97	1043,97	1043,97	1043,97	1019,61	1019,61	68
1563,18	1563,18	1563,18	1563,18	1563,18	1563,18	1563,18	1563,18	1563,18	1563,22	1563,22	1563,22	1563,22	69
ÍNDICE DE PRECIOS AL PRODUCTOR (IPP)													Sigue.....

Tabla No. 02.- ÍNDICE NACIONAL DE PRECIOS AL PRODUCTOR (IPP)
SEGÚN SECCIONES, DIVISIONES Y GRUPOS DE LA CLASIFICACIÓN CENTRAL DE PRODUCTOS (CCP)
BASE: Año 1995 = 100

Tabla No. 02.- Continuación...								
No. de orden	Código CCP	Secciones, Divisiones y Grupos	May.2015	Jun.2015	Jul.2015	Ago.2015	Sep.2015	Oct.2015
63	314	TABLEROS Y PANELES	1262,49	1262,49	1262,49	1262,49	1262,49	1259,41
64	316	OBRAS Y PIEZAS DE CARPINTERÍA PARA EDIFICIOS Y CONSTRUCCIÓN (INCLUSO TABLEROS DE MADERA CELULAR, TABLEROS ARMADOS PARA PISOS DE PARQUE, TABLILLAS Y RIPIAS)	1712,30	1712,30	1712,30	1712,30	1712,30	1713,21
65	32	PASTA DE PAPEL, PAPEL Y PRODUCTOS DE PAPEL IMPRESOS Y ARTÍCULOS ANÁLOGOS	1333,54	1333,43	1333,42	1339,09	1339,14	1339,08
66	321	PASTA DE PAPEL, PAPEL Y CARTÓN	1324,85	1324,85	1324,83	1332,44	1332,50	1332,43
67	323	DIARIOS, REVISTAS Y PUBLICACIONES PERIÓDICAS, PUBLICADOS POR LO MENOS CUATRO VECES POR SEMANA	1364,90	1364,90	1364,90	1364,90	1364,90	1364,90
68	325	SELLOS DE CORREO, TALONARIOS DE CHEQUES, BILLETES DE BANCO, CERTIFICADOS DE ACCIONES, TARJETAS POSTALES, TARJETAS DE FELICITACIÓN, MATERIAL DE PUBLICIDAD, GRABADOS Y OTROS IMPRESOS	1019,61	1014,88	1014,88	1014,88	1014,88	1014,88
69	326	LIBROS DE REGISTRO, DE CONTABILIDAD, CUADERNILLOS DE NOTAS, BLOQUES PARA CARTAS, AGENDAS Y ARTÍCULOS ANÁLOGOS, SECANTES, ENCUADERNADORES, CLASIFICADORES PARA ARCHIVOS, FORMULARIOS Y OTROS ARTÍCULOS DE ESCRITORIO, DE PAPEL O CARTÓN	1563,22	1563,22	1563,22	1563,22	1563,22	1563,22
ÍNDICE DE PRECIOS AL PRODUCTOR (IPP)								Sigue.....

Tabla No. 02.- ÍNDICE NACIONAL DE PRECIOS AL PRODUCTOR (IPP)
SEGÚN SECCIONES, DIVISIONES Y GRUPOS DE LA CLASIFICACIÓN CENTRAL DE PRODUCTOS (CCP)
BASE: Año 1995 = 100

Tabla No. 02 - Continuación								
No. de orden	Código CCP	Secciones, Divisiones y Grupos	Oct.2013	Nov.2013	Dic.2013	Ene.2014	Feb.2014	Mar.2014
70	33	PRODUCTOS DE HORNO DE COQUE PRODUCTOS DE PETRÓLEO REFINADO COMBUSTIBLES NUCLEARES	1448,42	1448,42	1448,42	1448,42	1448,42	1448,42
71	333	ACEITES DE PETRÓLEO O ACEITES OBTENIDOS DE MINERALES BITUMINOSOS, EXCEPTO LOS ACEITES CRUDOS PREPARADOS N.C.P., QUE CONTENGAN POR LO MENOS EL 70% DE SU PESO EN ACEITES DE ESOS TIPOS Y CUYOS COMPONENTES BÁSICOS SEAN ESOS ACEITES.	1403,00	1403,00	1403,00	1403,00	1403,00	1403,00
72	335	VASELINA, CERA DE PARAFINA, CERA DE PETRÓLEO MICROCRISTALINA, CERA CRUDA, OZOCERITA, CERA DE LIGNITO, CERA DE TURBA, OTRAS CERAS MINERALES Y PRODUCTOS ANÁLOGOS COQUE DE PETRÓLEO, BETÚN DE PETRÓLEO Y OTROS RESIDUOS Y ACEITES DE PETRÓLEO O DE ACEITES OBTENIDOS	4738,10	4738,10	4738,10	4738,10	4738,10	4738,10
73	34	PRODUCTOS QUÍMICOS BÁSICOS	2532,05	2532,05	2521,99	2623,99	2705,73	2701,61
74	341	PRODUCTOS QUÍMICOS ORGÁNICOS BÁSICOS	1705,63	1705,63	1701,39	1742,82	1744,67	1745,78
75	342	PRODUCTOS QUÍMICOS INORGÁNICOS BÁSICOS N. C.P.	3789,87	3789,87	3789,19	3981,31	3952,79	3982,87
76	346	ABONOS Y PLAGUICIDAS	1701,45	1701,45	1657,93	1735,13	2077,37	2017,20
77	347	PLÁSTICOS EN FORMAS PRIMARIAS	1640,75	1640,75	1650,53	1650,53	1650,53	1650,53
78	35	OTROS PRODUCTOS QUÍMICOS FIBRAS TEXTILES MANUFACTURADAS	1826,95	1815,59	1813,68	1815,59	1882,09	1872,48
ÍNDICE DE PRECIOS AL PRODUCTOR (IPP)								Sigue.....

Tabla No. 02.- ÍNDICE NACIONAL DE PRECIOS AL PRODUCTOR (IPP)
SEGÚN SECCIONES, DIVISIONES Y GRUPOS DE LA CLASIFICACIÓN CENTRAL DE PRODUCTOS (CCP)
BASE: Año 1995 = 100

Tabla No. 02 - Continuación														
Abr.2014	May.2014	Jun.2014	Jul.2014	Ago.2014	Sep.2014	Oct.2014	Nov.2014	Dic.2014	Ene.2015	Feb.2015	Mar.2015	Abr.2015	No. de orden	
1448,42	1448,42	1448,42	1448,42	1450,28	1450,28	1450,28	1450,28	1450,28	1450,28	1450,28	1450,28	1450,28	70	
1403,00	1403,00	1403,00	1403,00	1404,88	1404,88	1404,88	1404,88	1404,88	1404,88	1404,88	1404,88	1404,88	71	
4738,10	4738,10	4738,10	4738,10	4738,10	4738,10	4738,10	4738,10	4738,10	4738,10	4738,10	4738,10	4738,10	72	
2671,24	2654,63	2638,36	2647,36	2629,16	2152,98	2157,94	2149,91	2171,52	2126,92	2131,47	2164,02	2121,06	73	
1740,43	1745,78	1705,38	1736,19	1736,19	1621,73	1621,73	1634,88	1634,88	1626,59	1662,39	1639,46	1639,46	74	
3989,43	3973,40	3967,38	3982,04	3971,04	2821,54	2821,54	2821,54	2883,98	2774,41	2769,69	2885,28	2779,12	75	
1897,39	1816,18	1776,96	1703,67	1653,16	1645,64	1645,64	1612,33	1598,90	1600,32	1613,76	1568,09	1568,09	76	
1650,53	1697,71	1697,71	1781,83	1781,83	1781,83	1802,11	1802,11	1802,11	1802,11	1802,11	1802,11	1802,11	77	
1856,76	1857,96	1868,73	1867,28	1866,84	1874,00	1879,42	1871,61	1876,55	1875,06	1892,86	1890,72	1903,43	78	
ÍNDICE DE PRECIOS AL PRODUCTOR (IPP)													Sigue.....	

Tabla No. 02.- ÍNDICE NACIONAL DE PRECIOS AL PRODUCTOR (IPP)
SEGÚN SECCIONES, DIVISIONES Y GRUPOS DE LA CLASIFICACIÓN CENTRAL DE PRODUCTOS (CCP)
BASE: Año 1995 = 100

Tabla No. 02 - Continuación								
No. de orden	Código CCP	Secciones, Divisiones y Grupos	May.2015	Jun.2015	Jul.2015	Ago.2015	Sep.2015	Oct.2015
70	33	PRODUCTOS DE HORNO DE COQUE PRODUCTOS DE PETRÓLEO REFINADO COMBUSTIBLES NUCLEARES	1450,28	1450,28	1456,56	1456,56	1456,56	1456,56
71	333	ACEITES DE PETRÓLEO O ACEITES OBTENIDOS DE MINERALES BITUMINOSOS, EXCEPTO LOS ACEITES CRUDOS PREPARADOS N.C.P., QUE CONTENGAN POR LO MENOS EL 70% DE SU PESO EN ACEITES DE ESOS TIPOS Y CUYOS COMPONENTES BÁSICOS SEAN ESOS ACEITES.	1404,88	1404,88	1411,25	1411,25	1411,25	1411,25
72	335	VASELINA, CERA DE PARAFINA, CERA DE PETRÓLEO MICROCRISTALINA, CERA CRUDA, OZOCERITA, CERA DE LIGNITO, CERA DE TURBA, OTRAS CERAS MINERALES Y PRODUCTOS ANÁLOGOS COQUE DE PETRÓLEO, BETÚN DE PETRÓLEO Y OTROS RESIDUOS Y ACEITES DE PETRÓLEO O DE ACEITES OBTUVE	4738,10	4738,10	4738,10	4738,10	4738,10	4738,10
73	34	PRODUCTOS QUÍMICOS BÁSICOS	2118,48	2121,33	2119,18	2104,80	2097,93	2089,80
74	341	PRODUCTOS QUÍMICOS ORGÁNICOS BÁSICOS	1639,46	1628,88	1624,30	1647,93	1647,93	1647,93
75	342	PRODUCTOS QUÍMICOS INORGÁNICOS BÁSICOS N. C.P.	2790,45	2790,86	2786,45	2786,45	2786,45	2782,97
76	346	ABONOS Y PLAGUICIDAS	1541,76	1554,66	1554,66	1515,90	1490,65	1465,93
77	347	PLÁSTICOS EN FORMAS PRIMARIAS	1802,11	1802,11	1802,11	1778,88	1778,88	1778,88
78	35	OTROS PRODUCTOS QUÍMICOS FIBRAS TEXTILES MANUFACTURADAS	1901,42	1928,27	1918,48	1912,59	1919,59	1918,25
ÍNDICE DE PRECIOS AL PRODUCTOR (IPP)								Sigue.....

Tabla No. 02.- ÍNDICE NACIONAL DE PRECIOS AL PRODUCTOR (IPP)
SEGÚN SECCIONES, DIVISIONES Y GRUPOS DE LA CLASIFICACIÓN CENTRAL DE PRODUCTOS (CCP)
BASE: Año 1995 = 100

Tabla No. 02 - Continuación								
No. de orden	Código CCP	Secciones, Divisiones y Grupos	Oct.2013	Nov.2013	Dic.2013	Ene.2014	Feb.2014	Mar.2014
79	351	PINTURAS Y BARNICES Y PRODUCTOS CONEXOS COLORES PARA LA PINTURA ARTÍSTICA TINTA	1804,20	1804,20	1806,62	1806,62	1806,62	1838,06
80	352	PRODUCTOS FARMACÉUTICOS	2089,26	2085,64	2056,90	2087,87	2195,76	2118,09
81	353	JABÓN, PREPARADOS PARA LIMPIAR, PERFUMES Y PREPARADOS DE TOCADOR.	1684,01	1660,49	1671,01	1660,00	1749,46	1755,06
82	354	PRODUCTOS QUÍMICOS N.C.P	1866,08	1866,08	1866,08	1856,99	1857,10	1860,77
83	36	PRODUCTOS DE CAUCHO Y PRODUCTOS PLÁSTICOS	1570,52	1576,45	1576,45	1616,06	1621,09	1621,09
84	361	NEUMÁTICOS Y CÁMARAS DE AIRE, DE CAUCHO	1904,05	1904,05	1904,05	1904,05	1904,05	1904,05
85	363	SEMIMANUFACTURAS DE MATERIALES PLÁSTICOS	1541,34	1563,19	1563,19	1563,19	1568,72	1568,72
86	364	ARTÍCULOS PARA EL ENVASADO DE MERCANCÍAS DE MATERIALES PLÁSTICOS	1397,89	1397,89	1397,89	1493,00	1493,00	1493,00
87	369	OTROS PRODUCTOS PLÁSTICOS	1643,62	1643,62	1643,62	1643,62	1681,48	1681,48
88	37	VIDRIO Y PRODUCTOS DE VIDRIO Y OTROS PRODUCTOS NO METÁLICOS N.C.P.	1467,35	1467,35	1467,15	1470,06	1487,02	1487,02
89	371	VIDRIOS Y PRODUCTOS DE VIDRIO	1309,86	1309,86	1309,86	1307,95	1397,28	1397,28
90	372	ARTÍCULOS DE CERÁMICA NO ESTRUCTURALES	1262,62	1262,62	1262,62	1316,34	1316,34	1316,34
91	373	PRODUCTOS REFRACTARIOS Y PRODUCTOS DE ARCILLA NO REFRACTARIOS ESTRUCTURALES	1204,95	1204,95	1202,70	1202,70	1202,70	1202,70
92	374	CEMENTO, CAL, YESO	1515,30	1515,30	1515,30	1516,46	1531,80	1531,80
93	375	HORMIGÓN, CEMENTO Y YESO	1563,91	1563,91	1563,91	1563,91	1563,91	1563,91

Tabla No. 02.- ÍNDICE NACIONAL DE PRECIOS AL PRODUCTOR (IPP)
SEGÚN SECCIONES, DIVISIONES Y GRUPOS DE LA CLASIFICACIÓN CENTRAL DE PRODUCTOS (CCP)
BASE: Año 1995 = 100

<i>Tabla No. 02 - Continuación</i>													
Abr.2014	May.2014	Jun.2014	Jul.2014	Ago.2014	Sep.2014	Oct.2014	Nov.2014	Dic.2014	Ene.2015	Feb.2015	Mar.2015	Abr.2015	No. de orden
1841,60	1841,76	1842,42	1843,49	1843,49	1861,89	1868,68	1868,68	1868,68	1868,68	1868,68	1868,68	1868,68	79
2084,51	2125,43	2097,83	2097,49	2091,46	2113,29	2111,31	2103,62	2119,13	2109,34	2180,52	2164,91	2216,32	80
1734,87	1710,60	1741,25	1737,67	1739,03	1734,09	1744,09	1739,95	1742,43	1744,51	1744,51	1748,38	1748,38	81
1869,51	1889,38	1930,46	1930,46	1935,27	1935,36	1935,36	1891,56	1891,56	1891,56	1893,70	1893,70	1893,70	82
1623,69	1621,20	1621,35	1621,35	1620,98	1624,37	1614,26	1612,90	1612,82	1613,15	1607,70	1600,85	1601,18	83
1904,05	1904,05	1904,05	1904,05	1903,99	1903,99	1877,28	1877,28	1876,90	1876,90	1908,23	1876,92	1878,44	84
1568,72	1568,72	1568,72	1568,72	1568,72	1568,72	1552,62	1552,62	1552,62	1552,62	1495,22	1495,22	1495,22	85
1498,97	1493,00	1493,34	1493,34	1492,50	1492,76	1492,76	1492,76	1492,76	1490,80	1490,80	1490,80	1490,80	86
1682,71	1682,71	1682,71	1682,71	1682,71	1717,84	1718,88	1704,39	1704,39	1716,64	1751,76	1751,76	1751,76	87
1489,51	1495,07	1501,89	1532,86	1544,10	1544,10	1545,62	1545,62	1545,62	1545,62	1545,62	1545,64	1545,64	88
1397,28	1456,99	1456,99	1456,99	1456,99	1456,99	1458,29	1458,29	1458,29	1458,29	1458,29	1458,55	1458,55	89
1316,34	1316,34	1310,05	1311,04	1311,04	1311,04	1297,92	1297,92	1297,92	1297,92	1297,92	1297,92	1297,92	90
1202,70	1202,70	1202,70	1218,71	1218,71	1218,71	1219,05	1219,05	1219,05	1219,05	1219,05	1219,05	1219,05	91
1534,42	1534,42	1547,02	1599,41	1599,41	1599,41	1599,41	1599,41	1599,41	1599,41	1599,41	1599,41	1599,41	92
1568,75	1568,75	1568,75	1568,75	1622,42	1622,42	1631,78	1631,78	1631,78	1631,78	1631,78	1631,78	1631,78	93
ÍNDICE DE PRECIOS AL PRODUCTOR (IPP)													Sigue.....

Tabla No. 02.- ÍNDICE NACIONAL DE PRECIOS AL PRODUCTOR (IPP)
SEGÚN SECCIONES, DIVISIONES Y GRUPOS DE LA CLASIFICACIÓN CENTRAL DE PRODUCTOS (CCP)
BASE: Año 1995 = 100

Tabla No. 02 - Continuación								
No. de orden	Código CCP	Secciones, Divisiones y Grupos	May.2015	Jun.2015	Jul.2015	Ago.2015	Sep.2015	Oct.2015
79	351	PINTURAS Y BARNICES Y PRODUCTOS CONEXOS COLORES PARA LA PINTURA ARTÍSTICA TINTA	1868,68	1868,68	1868,68	1868,68	1868,68	1853,30
80	352	PRODUCTOS FARMACÉUTICOS	2198,05	2306,65	2299,27	2273,60	2301,98	2308,75
81	353	JABÓN, PREPARADOS PARA LIMPIAR, PERFUMES Y PREPARADOS DE TOCADOR.	1753,71	1753,71	1739,01	1739,01	1739,01	1739,67
82	354	PRODUCTOS QUÍMICOS N.C.P	1895,11	1895,11	1879,81	1884,64	1884,45	1884,53
83	36	PRODUCTOS DE CAUCHO Y PRODUCTOS PLÁSTICOS	1601,50	1610,78	1593,89	1592,91	1576,68	1575,54
84	361	NEUMÁTICOS Y CÁMARAS DE AIRE, DE CAUCHO	1879,89	1919,73	1842,51	1838,02	1765,76	1765,46
85	363	SEMIMANUFACTURAS DE MATERIALES PLÁSTICOS	1495,22	1495,22	1495,22	1495,22	1495,22	1495,22
86	364	ARTÍCULOS PARA EL ENVASADO DE MERCANCÍAS DE MATERIALES PLÁSTICOS	1490,80	1490,80	1490,80	1490,80	1489,81	1489,81
87	369	OTROS PRODUCTOS PLÁSTICOS	1751,76	1757,81	1757,81	1757,81	1757,81	1746,24
88	37	VIDRIO Y PRODUCTOS DE VIDRIO Y OTROS PRODUCTOS NO METÁLICOS N.C.P.	1549,61	1549,72	1550,01	1550,01	1550,01	1550,12
89	371	VIDRIOS Y PRODUCTOS DE VIDRIO	1490,98	1491,60	1490,48	1490,48	1490,48	1491,60
90	372	ARTÍCULOS DE CERÁMICA NO ESTRUCTURALES	1318,76	1319,86	1319,86	1319,86	1319,86	1319,86
91	373	PRODUCTOS REFRACTARIOS Y PRODUCTOS DE ARCILLA NO REFRACTARIOS ESTRUCTURALES	1219,05	1219,05	1223,59	1223,59	1223,59	1223,59
92	374	CEMENTO, CAL, YESO	1599,41	1599,41	1599,41	1599,41	1599,41	1599,41
93	375	HORMIGÓN, CEMENTO Y YESO	1631,78	1631,78	1631,78	1631,78	1631,78	1631,78
ÍNDICE DE PRECIOS AL PRODUCTOR (IPP)								Sigue.....

Tabla No. 02.- ÍNDICE NACIONAL DE PRECIOS AL PRODUCTOR (IPP)
SEGÚN SECCIONES, DIVISIONES Y GRUPOS DE LA CLASIFICACIÓN CENTRAL DE PRODUCTOS (CCP)
BASE: Año 1995 = 100

Tabla No. 02 - Continuación								
No. de orden	Código CCP	Secciones, Divisiones y Grupos	Oct.2013	Nov.2013	Dic.2013	Ene.2014	Feb.2014	Mar.2014
94	38	MUEBLES OTROS BIENES TRANSPORTABLES N.C.P	1783,88	1786,29	1783,46	1793,47	1795,45	1799,54
95	381	MUEBLES	1620,82	1623,90	1620,62	1633,04	1635,65	1638,68
96	384	ARTÍCULOS DE DEPORTE	1105,47	1105,47	1105,47	1105,47	1105,47	1105,47
97	385	JUEGOS Y JUGUETES	5125,08	5125,08	5125,08	5125,08	5125,08	5125,08
98	389	OTROS ARTÍCULOS MANUFACTURADOS N.C..P.	1477,87	1477,87	1476,23	1477,87	1477,43	1488,25
99	4	<u>PRODUCTOS METÁLICOS, MAQUINARIA Y EQUIPO</u>	1753,40	1752,30	1752,30	1742,73	1750,42	1747,83
100	41	METALES COMUNES	2140,10	2135,98	2135,98	2135,98	2136,02	2112,96
101	412	PRODUCTOS LAMINADOS, ESTIRADOS O DOBLADOS DE HIERRO O ACERO	2321,26	2316,03	2316,03	2316,03	2316,08	2286,86
102	414	COBRE, NÍQUEL, ALUMINIO, ALÚMINA, PLOMO, ZINC Y ESTAÑO, SIN ELABORAR	1790,03	1790,03	1790,03	1790,03	1790,03	1790,03
103	415	PRODUCTOS SEMIACABADOS DE COBRE, NÍQUEL, ALUMINIO, PLOMO, ZINC Y ESTAÑO O SUS ALEACIONES	1256,07	1256,07	1256,07	1256,07	1256,07	1256,07
104	42	PRODUCTOS METÁLICOS ELABORADOS, EXCEPTO MAQUINARIA Y EQUIPO	1661,27	1661,27	1661,27	1661,27	1668,74	1671,05
105	421	PRODUCTOS METÁLICOS ESTRUCTURALES Y SUS PARTES	1513,44	1513,44	1513,44	1513,44	1516,61	1516,61
106	422	DEPÓSITOS, CISTERNAS Y RECIPIENTES DE HIERRO, ACERO O ALUMINIO	2611,25	2611,25	2611,25	2611,25	2669,68	2669,68
ÍNDICE DE PRECIOS AL PRODUCTOR (IPP)								Sigue.....

Tabla No. 02.- ÍNDICE NACIONAL DE PRECIOS AL PRODUCTOR (IPP)
SEGÚN SECCIONES, DIVISIONES Y GRUPOS DE LA CLASIFICACIÓN CENTRAL DE PRODUCTOS (CCP)
BASE: Año 1995 = 100

Tabla No. 02 - Continuación...														No. de orden
Abr.2014	May.2014	Jun.2014	Jul.2014	Ago.2014	Sep.2014	Oct.2014	Nov.2014	Dic.2014	Ene.2015	Feb.2015	Mar.2015	Abr.2015		
1797,73	1799,00	1798,96	1860,00	1851,95	1852,86	1853,32	1853,32	1847,58	1852,73	1855,57	1832,44	1845,64		94
1636,37	1636,41	1636,36	1710,74	1700,48	1701,64	1702,23	1702,23	1699,92	1703,35	1703,35	1673,91	1673,91		95
1105,47	1105,47	1105,47	1105,47	1105,47	1105,47	1105,47	1105,47	1105,47	1105,47	1105,47	1105,47	1105,47		96
5125,08	5125,08	5125,08	5174,33	5174,33	5174,33	5174,33	5174,33	5174,33	5174,33	5174,33	5174,33	5174,33		97
1488,25	1496,09	1496,09	1496,09	1496,09	1496,09	1496,09	1496,09	1471,25	1486,78	1504,68	1504,68	1588,10		98
1748,38	1749,54	1753,95	1760,26	1760,78	1763,62	1773,43	1774,66	1774,88	1777,33	1790,69	1786,56	1769,71		99
2106,01	2106,01	2104,48	2128,05	2129,99	2131,52	2179,07	2177,86	2156,69	2162,07	2170,21	2156,16	2096,02		100
2278,05	2278,05	2276,11	2305,98	2310,85	2312,79	2373,05	2371,52	2344,70	2351,50	2361,83	2344,02	2267,79		101
1790,03	1790,03	1790,03	1790,03	1790,03	1790,03	1790,03	1790,03	1790,03	1790,03	1790,03	1790,03	1790,03		102
1256,07	1256,07	1256,07	1256,07	1241,37	1241,37	1241,37	1241,37	1241,37	1241,37	1241,37	1241,37	1241,37		103
1667,31	1668,78	1667,91	1667,91	1667,91	1653,47	1654,60	1654,26	1657,64	1657,64	1666,94	1664,57	1666,20		104
1516,61	1518,56	1518,56	1518,56	1518,56	1518,56	1525,63	1523,52	1560,70	1560,70	1560,70	1560,70	1560,70		105
2669,68	2669,68	2669,68	2669,68	2669,68	2669,68	2669,68	2669,68	2669,68	2669,68	2669,68	2669,68	2669,68		106
ÍNDICE DE PRECIOS AL PRODUCTOR (IPP)														Sigue.....

Tabla No. 02.- ÍNDICE NACIONAL DE PRECIOS AL PRODUCTOR (IPP)
SEGÚN SECCIONES, DIVISIONES Y GRUPOS DE LA CLASIFICACIÓN CENTRAL DE PRODUCTOS (CCP)
BASE: Año 1995 = 100

Tabla No. 02.- Continuación...								
No. de orden	Código CCP	Secciones, Divisiones y Grupos	May.2015	Jun.2015	Jul.2015	Ago.2015	Sep.2015	Oct.2015
94	38	MUEBLES OTROS BIENES TRANSPORTABLES N.C.P	1834,50	1839,01	1859,54	1842,05	1839,91	1853,48
95	381	MUEBLES	1659,67	1659,67	1685,81	1663,53	1661,22	1678,71
96	384	ARTÍCULOS DE DEPORTE	1105,47	1105,47	1105,47	1105,47	1105,47	1105,47
97	385	JUEGOS Y JUGUETES	5174,33	5174,33	5174,33	5174,33	5174,33	5174,33
98	389	OTROS ARTÍCULOS MANUFACTURADOS N.C..P.	1588,38	1616,88	1616,88	1616,88	1614,84	1613,78
99	4	<u>PRODUCTOS METÁLICOS, MAQUINARIA Y EQUIPO</u>	1769,90	1756,20	1748,31	1734,06	1743,59	1740,98
100	41	METALES COMUNES	2095,25	2041,55	2015,02	2016,84	2018,11	2018,93
101	412	PRODUCTOS LAMINADOS, ESTIRADOS O DOBLADOS DE HIERRO O ACERO	2266,82	2198,73	2165,11	2167,42	2169,02	2170,07
102	414	COBRE, NÍQUEL, ALUMINIO, ALÚMINA, PLOMO, ZINC Y ESTAÑO, SIN ELABORAR	1790,03	1790,24	1790,24	1790,24	1790,24	1790,24
103	415	PRODUCTOS SEMIACABADOS DE COBRE, NÍQUEL, ALUMINIO, PLOMO, ZINC Y ESTAÑO O SUS ALEACIONES	1241,37	1241,37	1241,37	1241,37	1241,37	1241,37
104	42	PRODUCTOS METÁLICOS ELABORADOS, EXCEPTO MAQUINARIA Y EQUIPO	1668,11	1672,38	1672,45	1671,11	1671,14	1656,45
105	421	PRODUCTOS METÁLICOS ESTRUCTURALES Y SUS PARTES	1574,36	1574,36	1574,36	1564,25	1564,43	1564,43
106	422	DEPÓSITOS, CISTERNAS Y RECIPIENTES DE HIERRO, ACERO O ALUMINIO	2669,68	2704,44	2704,44	2704,44	2704,44	2574,74
ÍNDICE DE PRECIOS AL PRODUCTOR (IPP)								Sigue.....

Tabla No. 02.- ÍNDICE NACIONAL DE PRECIOS AL PRODUCTOR (IPP)
SEGÚN SECCIONES, DIVISIONES Y GRUPOS DE LA CLASIFICACIÓN CENTRAL DE PRODUCTOS (CCP)
BASE: Año 1995 = 100

Tabla No. 02 - Continuación								
No. de orden	Código CCP	Secciones, Divisiones y Grupos	Oct.2013	Nov.2013	Dic.2013	Ene.2014	Feb.2014	Mar.2014
107	429	OTROS PRODUCTOS METÁLICOS ELABORADOS	1536,20	1536,20	1536,20	1536,20	1536,16	1539,37
108	43	MAQUINARIA PARA USOS GENERALES	914,18	914,18	914,18	914,18	914,18	929,23
109	432	BOMBAS, COMPRESORES, MOTORES DE FUERZA HIDRÁULICA Y MOTORES DE POTENCIA NEUMÁTICA Y VÁLVULAS Y SUS PARTES Y PIEZAS.	755,18	755,18	755,18	755,18	755,18	755,18
110	439	OTRAS MAQUINAS PARA USOS GENERALES Y SUS PARTES Y PIEZAS	1003,27	1003,27	1003,27	1003,27	1003,27	1026,75
111	44	MAQUINARIA PARA USOS ESPECIALES	1840,04	1840,04	1840,04	1840,04	1842,94	1842,94
112	448	APARATOS DE USO DOMESTICO Y SUS PARTES Y PIEZAS	1840,04	1840,04	1840,04	1840,04	1842,94	1842,94
113	46	MAQUINARIA Y APARATOS ELÉCTRICOS	1674,57	1674,57	1674,57	1674,57	1736,78	1736,78
114	463	HILOS Y CABLES AISLADOS CABLES DE FIBRAS ÓPTICAS	1678,56	1678,56	1678,56	1678,56	1764,14	1764,14
115	464	ACUMULADORES, PILAS PRIMARIAS Y BATERÍAS PRIMARIAS Y SUS PARTES Y PIEZAS	1711,40	1711,40	1711,40	1711,40	1711,40	1711,40
116	465	LÁMPARAS ELÉCTRICAS DE INCANDESCENCIA O DESCARGA LÁMPARAS DE ARCO, EQUIPOS PARA ALUMBRADO ELÉCTRICO Y SUS PARTES Y PIEZAS	1430,32	1430,32	1430,32	1430,32	1430,32	1430,32
117	469	OTRO EQUIPO ELÉCTRICO Y SUS PARTES Y PIEZAS	1147,92	1147,92	1147,92	1147,92	1147,92	1147,92
118	48	APARATOS MÉDICOS, INSTRUMENTOS ÓPTICOS Y DE PRECISIÓN, RELOJES	1890,73	1890,73	1890,73	1890,73	1890,73	1890,73
ÍNDICE DE PRECIOS AL PRODUCTOR (IPP)								Sigue.....

Tabla No. 02.- ÍNDICE NACIONAL DE PRECIOS AL PRODUCTOR (IPP)
SEGÚN SECCIONES, DIVISIONES Y GRUPOS DE LA CLASIFICACIÓN CENTRAL DE PRODUCTOS (CCP)
BASE: Año 1995 = 100

Tabla No. 02 - Continuación...													
Abr.2014	May.2014	Jun.2014	Jul.2014	Ago.2014	Sep.2014	Oct.2014	Nov.2014	Dic.2014	Ene.2015	Feb.2015	Mar.2015	Abr.2015	No. de orden
1534,16	1535,77	1534,57	1534,57	1534,57	1514,49	1514,49	1514,49	1510,88	1510,88	1523,81	1520,51	1522,79	107
929,23	941,37	941,37	941,37	941,37	941,37	941,37	941,37	941,37	941,37	961,84	961,84	961,96	108
755,18	788,97	788,97	788,97	788,97	788,97	788,97	788,97	788,97	788,97	788,97	788,97	788,97	109
1026,75	1026,75	1026,75	1026,75	1026,75	1026,75	1026,75	1026,75	1026,75	1026,75	1058,70	1058,70	1058,88	110
1846,88	1852,32	1852,32	1851,99	1851,99	1851,99	1851,99	1851,99	1851,99	1854,05	1854,06	1854,06	1877,91	111
1846,88	1852,32	1852,32	1851,99	1851,99	1851,99	1851,99	1851,99	1851,99	1854,05	1854,06	1854,06	1877,91	112
1736,78	1736,78	1736,78	1736,78	1736,78	1736,78	1736,78	1736,78	1736,78	1740,81	1740,81	1740,81	1715,26	113
1764,14	1764,14	1764,14	1764,14	1764,14	1764,14	1764,14	1764,14	1764,14	1764,14	1764,14	1764,14	1729,00	114
1711,40	1711,40	1711,40	1711,40	1711,40	1711,40	1711,40	1711,40	1711,40	1727,70	1727,70	1727,70	1727,70	115
1430,32	1430,32	1430,32	1430,32	1430,32	1430,32	1430,32	1430,32	1430,32	1430,32	1430,32	1430,32	1430,32	116
1147,92	1147,92	1147,92	1147,92	1147,92	1147,92	1147,92	1147,92	1147,92	1147,92	1147,92	1147,92	1147,92	117
1890,73	1890,73	1890,73	1890,73	1890,73	1890,73	1890,73	1890,73	1890,73	1890,73	1890,73	1890,73	1890,73	118
ÍNDICE DE PRECIOS AL PRODUCTOR (IPP)													Sigue....

Tabla No. 02.- ÍNDICE NACIONAL DE PRECIOS AL PRODUCTOR (IPP)
SEGÚN SECCIONES, DIVISIONES Y GRUPOS DE LA CLASIFICACIÓN CENTRAL DE PRODUCTOS (CCP)
BASE: Año 1995 = 100

Tabla No. 02 - Continuación...								
No. de orden	Código CCP	Secciones, Divisiones y Grupos	May.2015	Jun.2015	Jul.2015	Ago.2015	Sep.2015	Oct.2015
107	429	OTROS PRODUCTOS METÁLICOS ELABORADOS	1522,39	1522,53	1522,62	1523,02	1523,02	1524,19
108	43	MAQUINARIA PARA USOS GENERALES	961,96	961,96	961,96	962,20	970,54	970,54
109	432	BOMBAS, COMPRESORES, MOTORES DE FUERZA HIDRÁULICA Y MOTORES DE POTENCIA NEUMÁTICA Y VÁLVULAS Y SUS PARTES Y PIEZAS.	788,97	788,97	788,97	788,97	812,21	812,21
110	439	OTRAS MAQUINAS PARA USOS GENERALES Y SUS PARTES Y PIEZAS	1058,88	1058,88	1058,88	1059,25	1059,25	1059,25
111	44	MAQUINARIA PARA USOS ESPECIALES	1878,95	1881,63	1881,63	1886,07	1886,07	1892,35
112	448	APARATOS DE USO DOMESTICO Y SUS PARTES Y PIEZAS	1878,95	1881,63	1881,63	1886,07	1886,07	1892,35
113	46	MAQUINARIA Y APARATOS ELÉCTRICOS	1715,26	1715,26	1715,26	1715,36	1715,36	1707,42
114	463	HILOS Y CABLES AISLADOS CABLES DE FIBRAS ÓPTICAS	1729,00	1729,00	1729,00	1729,00	1729,00	1718,07
115	464	ACUMULADORES, PILAS PRIMARIAS Y BATERÍAS PRIMARIAS Y SUS PARTES Y PIEZAS	1727,70	1727,70	1727,70	1727,70	1727,70	1727,70
116	465	LÁMPARAS ELÉCTRICAS DE INCANDESCENCIA O DESCARGA LÁMPARAS DE ARCO, EQUIPOS PARA ALUMBRADO ELÉCTRICO Y SUS PARTES Y PIEZAS	1430,32	1430,32	1430,32	1449,71	1449,71	1449,71
117	469	OTRO EQUIPO ELÉCTRICO Y SUS PARTES Y PIEZAS	1147,92	1147,92	1147,92	1147,92	1147,92	1147,92
118	48	APARATOS MÉDICOS, INSTRUMENTOS ÓPTICOS Y DE PRECISIÓN, RELOJES	1890,73	1890,73	1890,73	1890,73	1890,73	1890,73
ÍNDICE DE PRECIOS AL PRODUCTOR (IPP)								Sigue.....

Tabla No. 02.- ÍNDICE NACIONAL DE PRECIOS AL PRODUCTOR (IPP)
SEGÚN SECCIONES, DIVISIONES Y GRUPOS DE LA CLASIFICACIÓN CENTRAL DE PRODUCTOS (CCP)
BASE: Año 1995 = 100

Tabla No. 02 - Continuación

No. de orden	Código CCP	Secciones, Divisiones y Grupos	Oct.2013	Nov.2013	Dic.2013	Ene.2014	Feb.2014	Mar.2014
119	482	INSTRUMENTOS Y APARATOS DE MEDICIÓN, VERIFICACIÓN, ANÁLISIS, NAVEGACIÓN Y PARA OTROS FINES, EXCEPTO INSTRUMENTOS ÓPTICOS	1890,73	1890,73	1890,73	1890,73	1890,73	1890,73
		INSTRUMENTOS DE CONTROL DE PROCESOS INDUSTRIALES, SUS PARTES, PIEZAS Y ACCESORIOS						
120	49	EQUIPO DE TRANSPORTE	1546,05	1546,05	1546,05	1516,02	1516,16	1524,79
121	491	VEHÍCULOS AUTOMOTORES, REMOLQUES Y SEMIRREMOLQUES, SUS PARTES, PIEZAS Y ACCESORIOS	1521,41	1521,41	1521,41	1489,46	1489,46	1497,74
122	492	CARROCERÍAS (INCLUSO CABINAS) PARA VEHÍCULOS AUTOMOTORES, REMOLQUES Y SEMIRREMOLQUES Y SUS PARTES, PIEZAS Y ACCESORIOS	2321,85	2321,85	2321,85	2351,96	2356,57	2376,11
ÍNDICE DE PRECIOS AL PRODUCTOR (IPP)								<i>Sigue.....</i>

Tabla No. 02.- ÍNDICE NACIONAL DE PRECIOS AL PRODUCTOR (IPP)
SEGÚN SECCIONES, DIVISIONES Y GRUPOS DE LA CLASIFICACIÓN CENTRAL DE PRODUCTOS (CCP)
BASE: Año 1995 = 100

Tabla No. 02 - Continuación													
Abr.2014	May.2014	Jun.2014	Jul.2014	Ago.2014	Sep.2014	Oct.2014	Nov.2014	Dic.2014	Ene.2015	Feb.2015	Mar.2015	Abr.2015	No. de orden
1890,73	1890,73	1890,73	1890,73	1890,73	1890,73	1890,73	1890,73	1890,73	1890,73	1890,73	1890,73	1890,73	119
1533,25	1533,25	1548,88	1549,05	1549,05	1565,20	1555,48	1560,57	1576,99	1578,28	1606,27	1606,47	1602,75	120
1506,05	1506,05	1522,32	1522,32	1522,32	1538,98	1528,97	1534,23	1551,12	1552,15	1577,64	1577,85	1574,02	121
2389,39	2389,39	2384,89	2390,54	2390,54	2390,40	2389,77	2389,77	2391,27	2400,74	2507,37	2507,37	2507,37	122
ÍNDICE DE PRECIOS AL PRODUCTOR (IPP)													Sigue.....

Tabla No. 02.- ÍNDICE NACIONAL DE PRECIOS AL PRODUCTOR (IPP)
SEGÚN SECCIONES, DIVISIONES Y GRUPOS DE LA CLASIFICACIÓN CENTRAL DE PRODUCTOS (CCP)
BASE: Año 1995 = 100

Tabla No. 02 - Continuación								
No. de orden	Código CCP	Secciones, Divisiones y Grupos	May.2015	Jun.2015	Jul.2015	Ago.2015	Sep.2015	Oct.2015
119	482	INSTRUMENTOS Y APARATOS DE MEDICIÓN, VERIFICACIÓN, ANÁLISIS, NAVEGACIÓN Y PARA OTROS FINES, EXCEPTO INSTRUMENTOS ÓPTICOS INSTRUMENTOS DE CONTROL DE PROCESOS INDUSTRIALES, SUS PARTES, PIEZAS Y ACCESORIOS	1890,73	1890,73	1890,73	1890,73	1890,73	1890,73
120	49	EQUIPO DE TRANSPORTE	1602,52	1601,10	1598,53	1551,55	1579,73	1579,80
121	491	VEHÍCULOS AUTOMOTORES, REMOLQUES Y SEMIRREMOLQUES, SUS PARTES, PIEZAS Y ACCESORIOS	1573,78	1572,00	1569,00	1520,41	1549,14	1549,14
122	492	CARROCERÍAS (INCLUSO CABINAS) PARA VEHÍCULOS AUTOMOTORES, REMOLQUES Y SEMIRREMOLQUES Y SUS PARTES, PIEZAS Y ACCESORIOS	2507,37	2517,03	2528,05	2531,82	2542,82	2544,87
ÍNDICE DE PRECIOS AL PRODUCTOR (IPP)								



www.ecuadorencifras.gob.ec

Tabla No. 03 VARIACIONES MENSUALES DEL ÍNDICE NACIONAL



**Tabla No. 03.-VARIACIÓN PORCENTUAL MENSUAL DEL ÍNDICE NACIONAL DE PRECIOS AL PRODUCTOR (IPP)
SEGÚN SECCIONES, DIVISIONES Y GRUPOS DE LA CLASIFICACIÓN CENTRAL DE PRODUCTOS (CCP)**

BASE: Año 1995 = 100

No. de orden	Código CCP	Secciones, Divisiones y Grupos	Oct.2013	Nov.2013	Dic.2013	Ene.2014	Feb.2014	Mar.2014
1	T	<u>ÍNDICE NACIONAL</u>	-1,68	-0,19	1,83	-0,41	1,52	-0,24
2	0	<u>PRODUCTOS DE LA AGRICULTURA, Y LA SILVICULTURA Y LA PESCA</u>	-5,40	-0,53	6,07	-2,18	3,71	-1,10
3	01	<u>PRODUCTOS DE LA AGRICULTURA, LA HORTICULTURA Y LA JARDINERÍA COMERCIAL</u>	-5,98	4,67	3,49	0,00	0,29	1,95
4	011	CEREALES	-3,35	3,29	6,51	0,31	-1,46	2,86
5	012	LEGUMBRES Y TUBÉRCULOS	-1,66	8,96	5,93	11,26	-7,32	8,32
6	013	FRUTAS Y NUECES	-11,69	5,03	2,05	-1,66	1,13	0,84
7	014	SEMILLAS Y FRUTOS OLEAGINOSOS	11,71	1,99	1,25	-0,74	1,38	0,12
8	016	CULTIVOS DE PLANTAS BEBESTIBLES Y ESPECIAS	-0,66	8,31	3,14	1,92	3,14	4,33
9	018	PLANTAS UTILIZADAS EN LA FABRICACIÓN DE AZÚCAR	-4,04	1,63	-0,50	-11,00	16,22	-5,90
10	019	MATERIAS VEGETALES EN BRUTO N.C.P.	-2,31	1,33	6,29	-1,92	1,94	0,56
11	02	<u>ANIMALES VIVOS Y PRODUCTOS ANIMALES</u>	-6,95	1,25	0,98	0,16	16,31	4,86
12	021	ANIMALES VIVOS	-7,18	1,75	1,47	1,02	17,53	4,59
13	029	OTROS PRODUCTOS ANIMALES	-5,07	-2,63	-3,06	-7,22	4,93	7,65
14	03	<u>PRODUCTOS DE LA SILVICULTURA Y LA EXTRACCIÓN DE MADERA</u>	-0,37	0,06	0,28	0,73	-0,50	0,00
15	032	GOMAS NATURALES	-0,37	0,06	0,28	0,73	-0,50	0,00
16	04	<u>PESCADO Y OTROS PRODUCTOS DE LA PESCA</u>	-3,03	-12,76	16,73	-8,71	2,64	-13,59
17	041	PESCADO, VIVO, FRESCO O REFRIGERADO	-3,03	-12,76	16,73	-8,71	2,64	-13,59
INDICE DE PRECIOS AL PRODUCTOR (IPP)								Sigue.....

**Tabla No. 03.-VARIACIÓN PORCENTUAL MENSUAL DEL ÍNDICE NACIONAL DE PRECIOS AL PRODUCTOR (IPP)
SEGÚN SECCIONES, DIVISIONES Y GRUPOS DE LA CLASIFICACIÓN CENTRAL DE PRODUCTOS (CCP)**

BASE: Año 1995 = 100

Tabla No. 03 - Continúa														
Abr.2014	May.2014	Jun.2014	Jul.2014	Ago.2014	Sep.2014	Oct.2014	Nov.2014	Dic.2014	Ene.2015	Feb.2015	Mar.2015	Abr.2015	No. de orden	
1,01	-0,38	0,14	0,90	3,49	-1,44	-1,42	0,14	-0,08	0,32	1,10	0,62	-0,85	1	
3,36	-1,65	0,07	2,31	11,74	-4,29	-4,93	0,42	-0,12	0,84	3,11	1,61	-2,61	2	
1,19	-3,89	-1,17	-0,74	3,34	-0,20	1,81	3,43	-3,45	1,69	2,50	1,17	-4,38	3	
5,41	-18,86	2,17	12,69	-1,66	-5,10	5,93	2,40	3,21	4,94	0,44	1,41	2,40	4	
-2,75	-5,31	2,33	-10,19	17,00	8,50	-0,38	10,34	-10,35	1,20	-3,69	2,76	5,40	5	
-0,20	4,26	-3,35	-4,65	3,97	0,90	0,89	4,42	-5,98	0,84	7,88	3,07	-13,31	6	
1,76	0,07	-1,98	0,06	-1,85	-2,06	-3,83	0,83	-0,85	-6,32	-5,03	-0,53	0,10	7	
3,97	-0,54	-4,50	-4,12	4,93	-2,15	3,82	-4,91	-1,62	-0,74	-6,35	0,56	-1,38	8	
-3,08	-1,06	1,43	-3,19	3,44	0,13	1,99	-2,84	-2,57	7,63	3,17	-18,13	12,02	9	
-1,89	2,99	-0,13	-5,68	2,76	-0,45	0,50	0,27	0,29	1,56	-0,02	-0,25	0,26	10	
-2,53	-1,93	-3,50	1,16	3,34	-4,58	6,02	-2,06	2,74	2,30	5,85	-2,11	1,27	11	
-3,59	-2,80	-3,66	1,75	2,48	-5,88	7,03	-2,31	3,95	3,71	7,23	-3,20	2,34	12	
8,25	5,99	-2,18	-3,66	10,83	5,77	-1,14	-0,14	-6,40	-9,53	-7,35	9,99	-9,14	13	
-1,55	-2,87	0,00	-1,85	1,18	0,57	-0,95	-0,14	0,00	0,00	0,24	0,00	-0,95	14	
-1,55	-2,87	0,00	-1,85	1,18	0,57	-0,95	-0,14	0,00	0,00	0,24	0,00	-0,95	15	
15,70	4,17	5,86	9,74	33,90	-10,27	-22,38	-4,23	5,47	-2,13	2,28	5,71	-1,80	16	
15,70	4,17	5,86	9,74	33,90	-10,27	-22,38	-4,23	5,47	-2,13	2,28	5,71	-1,80	17	
INDICE DE PRECIOS AL PRODUCTOR (IPP)													Sigue.....	

Tabla No. 03.-VARIACIÓN PORCENTUAL MENSUAL DEL ÍNDICE NACIONAL DE PRECIOS AL PRODUCTOR (IPP)
SEGÚN SECCIONES, DIVISIONES Y GRUPOS DE LA CLASIFICACIÓN CENTRAL DE PRODUCTOS (CCP)
 BASE: Año 1995 = 100

Tabla No. 03 - Continúa

No. de orden	Código CCP	Secciones, Divisiones y Grupos	May.2015	Jun.2015	Jul.2015	Ago.2015	Sep.2015	Oct.2015
1	T	ÍNDICE NACIONAL	-0,66	1,69	-0,58	1,65	-0,24	-2,32
2	0	PRODUCTOS DE LA AGRICULTURA, Y LA SILVICULTURA Y LA PESCA	-1,84	5,74	-1,74	6,03	-0,89	-7,35
3	01	PRODUCTOS DE LA AGRICULTURA, LA HORTICULTURA Y LA JARDINERÍA COMERCIAL	-5,48	5,63	-2,19	3,28	1,87	0,19
4	011	CEREALES	-9,88	-4,36	8,60	6,48	-0,47	-0,85
5	012	LEGUMBRES Y TUBÉRCULOS	-9,74	4,87	-7,76	3,33	18,60	-14,25
6	013	FRUTAS Y NUECES	-2,38	14,29	-7,42	2,38	0,36	4,29
7	014	SEMILLAS Y FRUTOS OLEAGINOSOS	-0,74	-3,29	-0,32	-8,64	-3,04	8,53
8	016	CULTIVOS DE PLANTAS BEBESTIBLES Y ESPECIAS	4,39	6,12	1,11	-2,69	-1,53	4,11
9	018	PLANTAS UTILIZADAS EN LA FABRICACIÓN DE AZÚCAR	-12,68	0,00	0,00	17,37	-1,04	-4,27
10	019	MATERIAS VEGETALES EN BRUTO N.C.P.	0,00	0,95	-0,85	2,94	2,01	1,76
11	02	ANIMALES VIVOS Y PRODUCTOS ANIMALES	7,80	-2,88	-4,46	12,14	-3,98	-3,62
12	021	ANIMALES VIVOS	8,17	-2,45	-4,85	12,90	-4,21	-3,63
13	029	OTROS PRODUCTOS ANIMALES	3,77	-7,85	0,22	3,44	-1,05	-3,47
14	03	PRODUCTOS DE LA SILVICULTURA Y LA EXTRACCIÓN DE MADERA	-1,32	-3,84	-0,20	0,55	-2,09	-3,35
15	032	GOMAS NATURALES	-1,32	-3,84	-0,20	0,55	-2,09	-3,35
16	04	PESCADO Y OTROS PRODUCTOS DE LA PESCA	-1,91	13,54	1,15	6,72	-3,43	-24,12
17	041	PESCADO, VIVO, FRESCO O REFRIGERADO	-1,91	13,54	1,15	6,72	-3,43	-24,12

INDICE DE PRECIOS AL PRODUCTOR (IPP) Sigue.....

**Tabla No. 03.-VARIACIÓN PORCENTUAL MENSUAL DEL ÍNDICE NACIONAL DE PRECIOS AL PRODUCTOR (IPP)
SEGÚN SECCIONES, DIVISIONES Y GRUPOS DE LA CLASIFICACIÓN CENTRAL DE PRODUCTOS (CCP)**

BASE: Año 1995 = 100

Tabla No. 03 - Continúa								
No. de orden	Código CCP	Secciones, Divisiones y Grupos	Oct.2013	Nov.2013	Dic.2013	Ene.2014	Feb.2014	Mar.2014
18	1	<u>MINERALES ELECTRICIDAD, GAS Y AGUA</u>	-11,73	-0,17	-9,39	-0,02	10,03	0,05
19	14	<u>MINERALES METÁLICOS</u>	-11,73	-0,17	-9,39	-0,02	10,03	0,05
20	142	MINERALES CONCENTRADOS DE METALES NO FERROSOS (EXCEPTO MINERALES Y CONCENTRADOS DE URANIO O TORIO)	-11,73	-0,17	-9,39	-0,02	10,03	0,05
21	2	<u>PRODUCTOS ALIMENTICIOS, BEBIDAS Y TABACO</u> <u>TEXTILES, PRENDAS DE VESTIR Y PRODUCTOS DE CUERO</u>	-0,03	-0,08	0,85	0,54	0,31	0,34
22	21	<u>CARNE, PESCADO, FRUTAS, LEGUMBRES, ACEITES Y GRASAS</u>	-0,19	-0,21	0,41	0,85	0,48	0,63
23	211	CARNE Y PRODUCTOS DE CARNE	-0,93	0,87	0,41	0,74	1,35	0,13
24	212	PESCADO PREPARADO O EN CONSERVA	0,17	-0,71	-0,04	0,76	0,87	-0,09
25	214	JUGOS DE FRUTAS Y DE LEGUMBRES	0,00	0,00	0,00	0,00	0,00	0,00
26	216	ACEITES Y GRASAS ANIMALES Y VEGETALES	-0,14	-0,35	0,63	0,24	-0,30	1,43
27	218	TORTAS DE SEMILLAS OLEAGINOSAS Y OTROS RESIDUOS SÓLIDOS RESULTANTES DE LA EXTRACCIÓN DE GRASAS O ACEITES VEGETALES HARINAS DE SEMILLAS O FRUTAS OLEAGINOSAS EXCEPTO LAS DE MOSTAZA, CERAS DE ORIGEN VEGETAL, EXCEPTO LOS TRIGLICÉRIDOS DEGRAS RESIDUOS RESULTA	0,00	0,00	1,91	11,71	2,37	0,00
ÍNDICE DE PRECIOS AL PRODUCTOR (IPP)								Sigue....

Tabla No. 03.-VARIACIÓN PORCENTUAL MENSUAL DEL ÍNDICE NACIONAL DE PRECIOS AL PRODUCTOR (IPP)
SEGÚN SECCIONES, DIVISIONES Y GRUPOS DE LA CLASIFICACIÓN CENTRAL DE PRODUCTOS (CCP)
BASE: Año 1995 = 100

Tabla No. 03 - Continúa														
Abr.2014	May.2014	Jun.2014	Jul.2014	Ago.2014	Sep.2014	Oct.2014	Nov.2014	Dic.2014	Ene.2015	Feb.2015	Mar.2015	Abr.2015	No. de orden	
0,58	-0,23	-0,14	6,04	-5,62	-0,08	-0,08	-3,24	-0,31	3,46	7,76	-7,29	0,01	18	
0,58	-0,23	-0,14	6,04	-5,62	-0,08	-0,08	-3,24	-0,31	3,46	7,76	-7,29	0,01	19	
0,58	-0,23	-0,14	6,04	-5,62	-0,08	-0,08	-3,24	-0,31	3,46	7,76	-7,29	0,01	20	
-0,18	0,39	0,12	0,07	0,11	0,18	0,23	0,20	-0,23	0,22	0,10	0,81	0,62	21	
0,37	0,16	-0,14	-0,16	0,31	0,02	0,03	0,42	0,06	0,03	-0,17	0,34	-0,25	22	
0,01	0,90	2,56	0,04	0,00	-0,18	0,01	1,04	-0,03	0,57	0,00	-0,08	-0,08	23	
0,00	1,40	-0,39	1,02	1,36	0,25	0,37	0,35	0,54	-0,47	1,13	0,70	-0,24	24	
0,00	4,41	-0,94	-1,18	-0,29	-0,64	-1,57	-1,89	-0,31	6,31	-2,72	2,04	0,61	25	
0,44	-1,17	-0,97	-0,69	-0,34	-0,64	0,47	0,31	-0,24	-0,09	-0,90	0,22	-0,40	26	
5,08	0,00	-2,20	-4,51	0,83	7,85	-7,05	0,00	0,00	0,00	-3,04	0,00	0,00	27	
INDICE DE PRECIOS AL PRODUCTOR (IPP)													Sigue.....	

**Tabla No. 03.-VARIACIÓN PORCENTUAL MENSUAL DEL ÍNDICE NACIONAL DE PRECIOS AL PRODUCTOR (IPP)
SEGÚN SECCIONES, DIVISIONES Y GRUPOS DE LA CLASIFICACIÓN CENTRAL DE PRODUCTOS (CCP)**
BASE: Año 1995 = 100

Tabla No. 03 - Continúa

No. de orden	Código CCP	Secciones, Divisiones y Grupos	May.2015	Jun.2015	Jul.2015	Ago.2015	Sep.2015	Oct.2015
18	1	<u>MINERALES ELECTRICIDAD, GAS Y AGUA</u>	0,00	-0,26	-6,05	-7,24	7,27	3,56
19	14	<u>MINERALES METÁLICOS</u>	0,00	-0,26	-6,05	-7,24	7,27	3,56
20	142	MINERALES CONCENTRADOS DE METALES NO FERROSOS (EXCEPTO MINERALES Y CONCENTRADOS DE URANIO O TORIO)	0,00	-0,26	-6,05	-7,24	7,27	3,56
21	2	<u>PRODUCTOS ALIMENTICIOS, BEBIDAS Y TABACO</u> <u>TEXTILES, PRENDAS DE VESTIR Y PRODUCTOS DE CUERO</u>	-0,25	-0,15	0,08	-0,33	-0,12	0,10
22	21	<u>CARNE, PESCADO, FRUTAS, LEGUMBRES, ACEITES Y GRASAS</u>	-1,06	-0,74	-0,25	-1,22	-0,57	0,48
23	211	CARNE Y PRODUCTOS DE CARNE	0,08	0,03	0,00	0,00	1,26	0,01
24	212	PESCADO PREPARADO O EN CONSERVA	-2,48	-0,72	-0,16	-0,69	1,72	-2,00
25	214	JUGOS DE FRUTAS Y DE LEGUMBRES	-3,43	2,56	0,66	5,49	-0,45	0,11
26	216	ACEITES Y GRASAS ANIMALES Y VEGETALES	-0,61	-1,32	-0,50	-2,29	-3,01	2,81
27	218	TORTAS DE SEMILLAS OLEAGINOSAS Y OTROS RESIDUOS SÓLIDOS RESULTANTES DE LA EXTRACCIÓN DE GRASAS O ACEITES VEGETALES HARINAS DE SEMILLAS O FRUTAS OLEAGINOSAS EXCEPTO LAS DE MOSTAZA, CERAS DE ORIGEN VEGETAL, EXCEPTO LOS TRIGLICÉRIDOS DEGRAS RESIDUOS RESULTA	1,57	0,00	0,00	-4,01	-3,85	0,00
INDICE DE PRECIOS AL PRODUCTOR (IPP)								<i>Sigue....</i>

Tabla No. 03.-VARIACIÓN PORCENTUAL MENSUAL DEL ÍNDICE NACIONAL DE PRECIOS AL PRODUCTOR (IPP)
SEGÚN SECCIONES, DIVISIONES Y GRUPOS DE LA CLASIFICACIÓN CENTRAL DE PRODUCTOS (CCP)
 BASE: Año 1995 = 100

Tabla No. 03 - Continúa								
No. de orden	Código CCP	Secciones, Divisiones y Grupos	Oct.2013	Nov.2013	Dic.2013	Ene.2014	Feb.2014	Mar.2014
28	22	PRODUCTOS LÁCTEOS	1,15	-0,10	0,39	0,00	0,00	0,00
29	221	LECHE Y CREMA ELABORADAS	2,56	-1,00	0,00	0,00	0,00	0,00
30	229	OTROS PRODUCTOS LÁCTEOS	0,00	0,65	0,71	0,00	0,00	0,00
31	23	PRODUCTOS DE MOLINERÍA Y ALMIDONES Y SUS PRODUCTOS OTROS PRODUCTOS ALIMENTICIOS	-0,06	-0,05	-0,04	0,24	0,12	-0,01
32	231	PRODUCTOS DE MOLINERÍA	-0,07	-0,20	0,00	0,10	-0,02	0,10
33	233	PREPARADOS UTILIZADOS PARA LA ALIMENTACIÓN DE ANIMALES	0,00	-0,02	0,00	0,00	0,00	-0,53
34	234	PRODUCTOS DE PANADERÍA	0,00	0,05	0,00	0,48	0,00	1,28
35	235	AZÚCAR	-0,27	-0,10	-0,20	0,66	0,10	-0,10
36	236	CACAO, CHOCOLATE Y ARTÍCULOS DE CONFITERÍA PREPARADOS CON AZÚCAR	0,00	0,00	0,00	0,00	0,00	0,00
37	237	MACARRONES, FIDEOS, ALCUZCUZ Y PRODUCTOS FARINÁCEOS ANÁLOGOS	0,00	0,00	0,00	0,00	0,00	0,00
38	239	PRODUCTOS ALIMENTICIOS N.C.P.	0,01	0,07	0,00	0,31	0,61	0,07
39	24	BEBIDAS	-0,07	0,02	4,34	0,02	0,36	0,16
40	241	ALCOHOL ETÍLICO AGUARDIENTES, LICORES Y OTRAS BEBIDAS ESPIRITUOSAS	0,00	0,00	0,00	0,00	1,25	1,91
41	243	LICORES DE MALTA Y CERVEZA	0,00	0,00	9,54	0,00	0,46	0,00
42	244	BEBIDAS NO ALCOHÓLICAS AGUAS MINERALES EMBOTELLADAS	-0,14	0,05	0,11	0,05	0,11	0,02
ÍNDICE DE PRECIOS AL PRODUCTOR (IPP)								Sigue.....

**Tabla No. 03.-VARIACIÓN PORCENTUAL MENSUAL DEL ÍNDICE NACIONAL DE PRECIOS AL PRODUCTOR (IPP)
SEGÚN SECCIONES, DIVISIONES Y GRUPOS DE LA CLASIFICACIÓN CENTRAL DE PRODUCTOS (CCP)**

BASE: Año 1995 = 100

Tabla No. 03 - Continúa														
Abr.2014	May.2014	Jun.2014	Jul.2014	Ago.2014	Sep.2014	Oct.2014	Nov.2014	Dic.2014	Ene.2015	Feb.2015	Mar.2015	Abr.2015	No. de orden	
0,26	0,87	0,04	0,09	0,00	0,00	0,00	0,00	-0,14	0,00	0,00	0,00	0,11	28	
0,00	0,00	0,00	0,00	0,00	0,00	0,00	0,00	0,00	0,00	0,00	0,00	0,00	29	
0,48	1,58	0,07	0,16	0,00	0,00	0,01	0,00	-0,25	0,00	0,00	0,00	0,20	30	
0,58	0,48	0,21	0,08	0,21	0,52	0,65	0,00	-0,75	0,14	0,06	0,03	2,13	31	
0,05	0,08	0,00	0,13	-0,65	0,02	0,35	0,00	0,00	0,00	0,03	0,11	0,11	32	
1,06	0,00	0,00	0,30	0,00	0,00	1,16	0,00	0,00	0,00	0,00	0,00	0,71	33	
4,19	0,00	0,00	0,00	0,93	0,00	0,00	0,00	0,00	0,27	0,00	0,35	1,82	34	
0,10	0,00	1,11	-0,05	-0,05	0,00	0,00	0,00	-0,15	0,00	0,00	-0,20	0,00	35	
0,00	0,71	0,00	0,00	0,77	0,00	3,33	0,00	-7,08	0,29	0,00	0,00	0,00	36	
0,00	0,00	0,00	0,00	5,98	0,00	0,00	0,00	0,00	0,00	-0,33	0,44	-5,81	37	
0,01	2,20	0,00	0,00	0,02	2,83	0,00	0,01	-0,12	0,51	0,33	0,01	10,66	38	
-2,93	0,02	0,58	0,52	0,04	0,00	-0,01	0,03	0,00	1,10	0,00	3,64	0,01	39	
0,00	0,21	0,00	0,00	0,52	0,00	0,00	0,00	0,00	11,20	0,00	0,00	0,00	40	
0,00	0,00	0,00	0,00	0,00	0,00	0,00	0,00	0,00	0,39	0,00	0,00	0,00	41	
-6,51	0,00	1,34	1,19	0,00	0,00	-0,01	0,07	0,00	0,01	0,00	8,39	0,02	42	
INDICE DE PRECIOS AL PRODUCTOR (IPP)														

Tabla No. 03.-VARIACIÓN PORCENTUAL MENSUAL DEL ÍNDICE NACIONAL DE PRECIOS AL PRODUCTOR (IPP)
SEGÚN SECCIONES, DIVISIONES Y GRUPOS DE LA CLASIFICACIÓN CENTRAL DE PRODUCTOS (CCP)
BASE: Año 1995 = 100

Tabla No. 03 - Continúa								
No. de orden	Código CCP	Secciones, Divisiones y Grupos	May.2015	Jun.2015	Jul.2015	Ago.2015	Sep.2015	Oct.2015
28	22	PRODUCTOS LÁCTEOS	0,00	0,00	0,00	0,95	0,00	0,00
29	221	LECHE Y CREMA ELABORADAS	0,00	0,00	0,00	1,68	0,00	0,00
30	229	OTROS PRODUCTOS LÁCTEOS	0,00	0,00	0,00	0,37	0,00	0,00
31	23	PRODUCTOS DE MOLINERÍA Y ALMIDONES Y SUS PRODUCTOS OTROS PRODUCTOS ALIMENTICIOS	0,05	0,34	0,24	-0,05	0,12	-0,14
32	231	PRODUCTOS DE MOLINERÍA	-0,01	0,00	0,00	0,00	0,00	-0,87
33	233	PREPARADOS UTILIZADOS PARA LA ALIMENTACIÓN DE ANIMALES	0,00	0,00	0,00	0,00	0,00	0,00
34	234	PRODUCTOS DE PANADERÍA	0,00	0,00	0,00	0,00	0,00	0,00
35	235	AZÚCAR	0,20	0,05	-0,03	0,00	-0,07	0,00
36	236	CACAO, CHOCOLATE Y ARTÍCULOS DE CONFITERÍA PREPARADOS CON AZÚCAR	0,35	1,67	0,00	0,00	1,45	0,00
37	237	MACARRONES, FIDEOS, ALCUZCUZ Y PRODUCTOS FARINÁCEOS ANÁLOGOS	0,00	0,00	-3,33	-1,69	0,00	0,00
38	239	PRODUCTOS ALIMENTICIOS N.C.P.	-0,07	0,89	1,71	0,03	-0,01	0,11
39	24	BEBIDAS	0,00	0,00	0,04	0,02	0,06	0,07
40	241	ALCOHOL ETÍLICO AGUARDIENTES, LICORES Y OTRAS BEBIDAS ESPIRITUOSAS	0,00	0,00	0,00	0,00	0,72	0,00
41	243	LICORES DE MALTA Y CERVEZA	0,00	0,00	0,00	0,00	0,00	0,00
42	244	BEBIDAS NO ALCOHÓLICAS AGUAS MINERALES EMBOTELLADAS	0,00	0,00	0,09	0,04	0,00	0,15
ÍNDICE DE PRECIOS AL PRODUCTOR (IPP)								

**Tabla No. 03.-VARIACIÓN PORCENTUAL MENSUAL DEL ÍNDICE NACIONAL DE PRECIOS AL PRODUCTOR (IPP)
SEGÚN SECCIONES, DIVISIONES Y GRUPOS DE LA CLASIFICACIÓN CENTRAL DE PRODUCTOS (CCP)**
BASE: Año 1995 = 100

Tabla No. 03 - Continúa

No. de orden	Código CCP	Secciones, Divisiones y Grupos	Oct.2013	Nov.2013	Dic.2013	Ene.2014	Feb.2014	Mar.2014
43	25	PRODUCTOS DEL TABACO	0,00	0,00	0,00	7,23	0,00	0,00
44	250	PRODUCTOS DEL TABACO	0,00	0,00	0,00	7,23	0,00	0,00
45	26	HILADOS E HILOS TEJIDOS DE FIBRAS TEXTILES, INCLUSO AFELPADOS	-0,01	0,00	-0,77	0,03	0,25	0,04
46	263	HILADOS E HILOS DE FIBRAS TEXTILES NATURALES	0,00	0,00	0,00	0,00	0,00	1,98
47	264	HILADOS E HILOS DE FILAMENTOS CONTINUOS O FIBRAS DISCONTINUAS MANUFACTURADOS	-0,02	0,00	-2,37	0,08	0,08	0,00
48	266	TEJIDOS (EXCEPTO ESPECIALES) DE ALGODÓN	0,00	0,00	0,00	0,00	0,52	0,00
49	267	TEJIDOS (EXCEPTO TEJIDOS ESPECIALES) DE FILAMENTOS CONTINUOS Y FIBRAS DISCONTINUAS MANUFACTURADAS	0,00	0,00	0,00	0,00	0,00	0,00
50	27	ARTÍCULOS TEXTILES (EXCEPTO PRENDAS DE VESTIR)	-1,96	0,00	0,00	0,02	4,59	0,00
51	271	ARTÍCULOS CONFECCIONADOS CON MATERIAS TEXTILES	-1,96	0,00	0,00	0,02	4,59	0,00
52	28	TEJIDOS DE PUNTO O GANCHILLO PRENDAS DE VESTIR	0,07	-0,03	0,14	0,55	0,48	3,64
53	281	TEJIDOS DE PUNTO O GANCHILLO	-0,42	0,00	0,00	0,00	1,67	0,00
54	282	PRENDAS DE VESTIR, EXCEPTO DE PELETERÍA	0,13	-0,03	0,15	0,61	0,35	4,03
55	29	CUERO Y PRODUCTOS DE CUERO CALZADO	0,00	0,08	0,00	3,46	0,47	0,00
56	291	CUERO CURTIDO O ADOBADO CUERO ARTIFICIAL O REGENERADO	0,00	0,00	0,00	2,87	1,89	0,00
ÍNDICE DE PRECIOS AL PRODUCTOR (IPP)								Sigue.....

Tabla No. 03.-VARIACIÓN PORCENTUAL MENSUAL DEL ÍNDICE NACIONAL DE PRECIOS AL PRODUCTOR (IPP)
SEGÚN SECCIONES, DIVISIONES Y GRUPOS DE LA CLASIFICACIÓN CENTRAL DE PRODUCTOS (CCP)
BASE: Año 1995 = 100

Tabla No. 03 - Continúa														No. de orden
Abr.2014	May.2014	Jun.2014	Jul.2014	Ago.2014	Sep.2014	Oct.2014	Nov.2014	Dic.2014	Ene.2015	Feb.2015	Mar.2015	Abr.2015		
0,00	0,00	0,00	0,00	0,00	0,00	0,00	3,37	0,00	0,00	0,00	0,00	0,00	0,00	43
0,00	0,00	0,00	0,00	0,00	0,00	0,00	3,37	0,00	0,00	0,00	0,00	0,00	0,00	44
0,51	2,29	0,00	0,00	-0,29	0,09	0,00	0,24	-0,03	-0,98	0,00	-0,46	0,03		45
0,00	0,00	0,00	0,00	0,00	-3,08	0,00	0,00	-1,27	0,00	0,00	-1,29	0,00		46
1,60	7,11	0,00	0,00	0,00	-0,05	0,00	0,72	0,00	0,00	0,00	0,00	0,09		47
0,00	0,00	0,00	0,00	-0,84	0,41	0,00	0,00	0,00	-2,30	0,00	-1,03	0,00		48
0,00	0,00	0,00	0,00	0,33	0,00	0,00	0,00	0,00	0,00	0,00	0,00	0,00		49
0,00	0,00	0,00	0,00	0,00	-0,04	-0,01	0,00	0,00	0,00	8,24	0,00	0,00		50
0,00	0,00	0,00	0,00	0,00	-0,04	-0,01	0,00	0,00	0,00	8,24	0,00	0,00		51
0,06	-0,02	-0,05	-0,06	-0,82	0,00	0,00	0,20	0,00	0,00	0,05	2,41	0,06		52
0,00	0,00	0,00	0,00	0,00	0,00	0,00	0,00	0,00	0,00	0,00	0,00	0,00		53
0,07	-0,02	-0,05	-0,07	-0,91	0,00	0,00	0,22	0,00	0,00	0,06	2,65	0,07		54
0,03	0,00	0,00	0,00	-0,24	0,00	0,42	0,00	0,00	1,02	3,20	0,03	0,12		55
0,00	0,00	0,00	0,00	0,00	0,00	2,16	0,00	0,00	1,81	3,98	0,16	0,00		56
ÍNDICE DE PRECIOS AL PRODUCTOR (IPP)														Sigue....

**Tabla No. 03.-VARIACIÓN PORCENTUAL MENSUAL DEL ÍNDICE NACIONAL DE PRECIOS AL PRODUCTOR (IPP)
SEGÚN SECCIONES, DIVISIONES Y GRUPOS DE LA CLASIFICACIÓN CENTRAL DE PRODUCTOS (CCP)**

BASE: Año 1995 = 100

Tabla No. 03 - Continúa

No. de orden	Código CCP	Secciones, Divisiones y Grupos	May.2015	Jun.2015	Jul.2015	Ago.2015	Sep.2015	Oct.2015
43	25	PRODUCTOS DEL TABACO	0,00	0,00	5,82	0,00	0,00	0,00
44	250	PRODUCTOS DEL TABACO	0,00	0,00	5,82	0,00	0,00	0,00
45	26	HILADOS E HILOS TEJIDOS DE FIBRAS TEXTILES, INCLUSO AFELPADOS	-0,04	-0,91	-0,03	-0,03	-0,03	-0,09
46	263	HILADOS E HILOS DE FIBRAS TEXTILES NATURALES	-1,96	0,00	-1,33	-1,35	-1,37	0,00
47	264	HILADOS E HILOS DE FILAMENTOS CONTINUOS O FIBRAS DISCONTINUAS MANUFACTURADOS	0,00	-2,64	0,00	0,00	0,00	-0,26
48	266	TEJIDOS (EXCEPTO ESPECIALES) DE ALGODÓN	0,00	0,00	0,00	0,00	0,00	0,00
49	267	TEJIDOS (EXCEPTO TEJIDOS ESPECIALES) DE FILAMENTOS CONTINUOS Y FIBRAS DISCONTINUAS MANUFACTURADAS	0,00	0,00	0,00	0,00	0,00	0,00
50	27	ARTÍCULOS TEXTILES (EXCEPTO PRENDAS DE VESTIR)	0,00	0,50	-0,02	-1,53	0,00	0,00
51	271	ARTÍCULOS CONFECCIONADOS CON MATERIAS TEXTILES	0,00	0,50	-0,02	-1,53	0,00	0,00
52	28	TEJIDOS DE PUNTO O GANCHILLO PRENDAS DE VESTIR	1,39	0,57	0,04	0,00	0,00	0,10
53	281	TEJIDOS DE PUNTO O GANCHILLO	0,00	0,00	0,00	0,00	0,00	0,00
54	282	PRENDAS DE VESTIR, EXCEPTO DE PELETERÍA	1,53	0,63	0,04	0,00	0,00	0,11
55	29	CUERO Y PRODUCTOS DE CUERO CALZADO	0,15	-0,15	0,00	0,01	0,00	-0,10
56	291	CUERO CURTIDO O ADOBADO CUERO ARTIFICIAL O REGENERADO	0,76	-0,76	0,00	0,00	0,00	-0,49
ÍNDICE DE PRECIOS AL PRODUCTOR (IPP)								<i>Sigue....</i>

**Tabla No. 03.-VARIACIÓN PORCENTUAL MENSUAL DEL ÍNDICE NACIONAL DE PRECIOS AL PRODUCTOR (IPP)
SEGÚN SECCIONES, DIVISIONES Y GRUPOS DE LA CLASIFICACIÓN CENTRAL DE PRODUCTOS (CCP)**

BASE: Año 1995 = 100

Tabla No. 03 - Continúa								
No. de orden	Código CCP	Secciones, Divisiones y Grupos	Oct.2013	Nov.2013	Dic.2013	Ene.2014	Feb.2014	Mar.2014
57	293	CALZADO CON SUELA O PALAS DE CAUCHO O MATERIAS PLÁSTICAS, O CON SUELA Y PALAS DE CUERO O MATERIAS TEXTILES, EXCEPTO CALZADO DEPORTIVO, CALZADO CON PUNTERA PROTECTORA DE METAL Y CALZADO ESPECIAL DIVERSO	0,00	0,00	0,00	1,25	0,00	0,00
58	295	OTROS TIPOS DE CALZADO, EXCEPTO CALZADO DE ASBESTO, CALZADO ORTOPÉDICO Y BOTAS DE ESQUIAR SOBRE HIELO	0,00	0,00	0,00	5,34	0,23	-0,01
59	296	PARTES DE CALZADO, PLANTILLAS, TALONERAS Y ARTÍCULOS ANÁLOGOS POLAINAS, CORTAS Y LARGAS Y ARTÍCULOS ANÁLOGOS Y SUS PARTES	0,00	2,37	0,00	0,00	0,00	0,00
60	3	<u>OTROS BIENES TRANSPORTABLES, EXCEPTO PRODUCTOS METÁLICOS, MAQUINARIA Y EQUIPO</u>	-0,04	-0,03	-0,03	0,38	0,80	0,02
61	31	<u>PRODUCTOS DE MADERA, CORCHO, PAJA Y MATERIALES TRENZABLES</u>	0,00	0,62	0,00	0,00	2,42	5,12
62	311	MADERA ASERRADA O CORTADA LONGITUDINALMENTE, CORTADA EN HOJAS O DESCORTEZADA, DE MAS DE 6 MM DE ESPESOR TRAVIESAS (DURMIENTES) DE MADERA SIN IMPREGNAR PARA VÍAS DE FERROCARRIL O DE TRANVÍA	0,00	1,59	0,00	0,00	5,16	9,41
ÍNDICE DE PRECIOS AL PRODUCTOR (IPP)								
								Sigue....

**Tabla No. 03.-VARIACIÓN PORCENTUAL MENSUAL DEL ÍNDICE NACIONAL DE PRECIOS AL PRODUCTOR (IPP)
SEGÚN SECCIONES, DIVISIONES Y GRUPOS DE LA CLASIFICACIÓN CENTRAL DE PRODUCTOS (CCP)**

BASE: Año 1995 = 100

Tabla No. 03 - Continúa														
Abr.2014	May.2014	Jun.2014	Jul.2014	Ago.2014	Sep.2014	Oct.2014	Nov.2014	Dic.2014	Ene.2015	Feb.2015	Mar.2015	Abr.2015	No. de orden	
0,00	0,00	0,00	0,00	-0,84	0,00	0,00	0,00	0,00	2,29	0,00	0,00	0,00	57	
0,06	0,00	0,00	0,00	0,00	0,00	0,00	0,00	0,00	0,00	4,96	0,00	0,10	58	
0,00	0,00	0,00	0,00	0,00	0,00	0,00	0,00	0,00	0,00	1,16	0,00	2,29	59	
0,23	0,01	0,19	0,38	0,10	-0,39	-0,04	-0,07	0,04	-0,04	0,07	-0,02	-0,32	60	
0,02	0,00	-1,24	0,00	0,07	0,16	0,01	0,02	0,00	0,00	0,06	0,28	0,00	61	
0,00	0,00	-2,99	0,00	0,00	0,34	0,03	0,00	0,00	0,00	0,00	0,00	0,00	62	
INDICE DE PRECIOS AL PRODUCTOR (IPP)													Sigue.....	

Tabla No. 03.-VARIACIÓN PORCENTUAL MENSUAL DEL ÍNDICE NACIONAL DE PRECIOS AL PRODUCTOR (IPP)
SEGÚN SECCIONES, DIVISIONES Y GRUPOS DE LA CLASIFICACIÓN CENTRAL DE PRODUCTOS (CCP)
BASE: Año 1995 = 100

Tabla No. 03 - Continúa								
No. de orden	Código CCP	Secciones, Divisiones y Grupos	May.2015	Jun.2015	Jul.2015	Ago.2015	Sep.2015	Oct.2015
57	293	CALZADO CON SUELA O PALAS DE CAUCHO O MATERIAS PLÁSTICAS, O CON SUELA Y PALAS DE CUERO O MATERIAS TEXTILES, EXCEPTO CALZADO DEPORTIVO, CALZADO CON PUNTERA PROTECTORA DE METAL Y CALZADO ESPECIAL DIVERSO	0,00	0,00	0,00	0,00	0,00	0,00
58	295	OTROS TIPOS DE CALZADO, EXCEPTO CALZADO DE ASBESTO, CALZADO ORTOPÉDICO Y BOTAS DE ESQUIAR SOBRE HIELO	0,00	0,01	0,00	0,02	0,00	0,00
59	296	PARTES DE CALZADO, PLANTILLAS, TALONERAS Y ARTÍCULOS ANÁLOGOS POLAINAS, CORTAS Y LARGAS Y ARTÍCULOS ANÁLOGOS Y SUS PARTES	0,00	0,00	0,00	0,00	0,00	0,00
60	3	<u>OTROS BIENES TRANSPORTABLES, EXCEPTO PRODUCTOS METÁLICOS, MAQUINARIA Y EQUIPO</u>	-0,13	0,25	0,06	-0,02	-0,05	0,00
61	31	<u>PRODUCTOS DE MADERA, CORCHO, PAJA Y MATERIALES TRENZABLES</u>	0,00	0,00	0,00	0,00	0,00	-0,06
62	311	MADERA ASERRADA O CORTADA LONGITUDINALMENTE, CORTADA EN HOJAS O DESCORTEZADA, DE MAS DE 6 MM DE ESPESOR TRAVIESAS (DURMIENTES) DE MADERA SIN IMPREGNAR PARA VÍAS DE FERROCARRIL O DE TRANVÍA	0,00	0,00	0,00	0,00	0,00	0,00
ÍNDICE DE PRECIOS AL PRODUCTOR (IPP)								Sigue.....

**Tabla No. 03.-VARIACIÓN PORCENTUAL MENSUAL DEL ÍNDICE NACIONAL DE PRECIOS AL PRODUCTOR (IPP)
SEGÚN SECCIONES, DIVISIONES Y GRUPOS DE LA CLASIFICACIÓN CENTRAL DE PRODUCTOS (CCP)**

BASE: Año 1995 = 100

Tabla No. 03 - Continúa								
No. de orden	Código CCP	Secciones, Divisiones y Grupos	Oct.2013	Nov.2013	Dic.2013	Ene.2014	Feb.2014	Mar.2014
63	314	TABLEROS Y PANELES	0,00	0,00	0,00	0,00	0,00	0,00
64	316	OBRAS Y PIEZAS DE CARPINTERÍA PARA EDIFICIOS Y CONSTRUCCIÓN (INCLUSO TABLEROS DE MADERA CELULAR, TABLEROS ARMADOS PARA PISOS DE PARQUE, TABLILLAS Y RIPIAS)	0,00	0,00	0,00	0,00	1,49	5,09
65	32	PASTA DE PAPEL, PAPEL Y PRODUCTOS DE PAPEL IMPRESOS Y ARTÍCULOS ANÁLOGOS	0,30	0,01	0,03	0,01	0,27	0,03
66	321	PASTA DE PAPEL, PAPEL Y CARTÓN	0,26	0,01	0,25	0,01	0,36	0,04
67	323	DIARIOS, REVISTAS Y PUBLICACIONES PERIÓDICAS, PUBLICADOS POR LO MENOS CUATRO VECES POR SEMANA	0,00	0,00	-0,82	0,00	0,00	0,00
68	325	SELLOS DE CORREO, TALONARIOS DE CHEQUES, BILLETES DE BANCO, CERTIFICADOS DE ACCIONES, TARJETAS POSTALES, TARJETAS DE FELICITACIÓN, MATERIAL DE PUBLICIDAD, GRABADOS Y OTROS IMPRESOS	6,86	0,00	0,00	0,00	0,00	0,00
69	326	LIBROS DE REGISTRO, DE CONTABILIDAD, CUADERNILLOS DE NOTAS, BLOQUES PARA CARTAS, AGENDAS Y ARTÍCULOS ANÁLOGOS, SECANTES, ENCUADERNADORES, CLASIFICADORES PARA ARCHIVOS, FORMULARIOS Y OTROS ARTÍCULOS DE ESCRITORIO, DE PAPEL O CARTÓN	0,00	0,00	-0,07	0,00	0,00	0,00
ÍNDICE DE PRECIOS AL PRODUCTOR (IPP)								Sigue.....

**Tabla No. 03.-VARIACIÓN PORCENTUAL MENSUAL DEL ÍNDICE NACIONAL DE PRECIOS AL PRODUCTOR (IPP)
SEGÚN SECCIONES, DIVISIONES Y GRUPOS DE LA CLASIFICACIÓN CENTRAL DE PRODUCTOS (CCP)**

BASE: Año 1995 = 100

Tabla No. 03 - Continúa														No. de orden
Abr.2014	May.2014	Jun.2014	Jul.2014	Ago.2014	Sep.2014	Oct.2014	Nov.2014	Dic.2014	Ene.2015	Feb.2015	Mar.2015	Abr.2015		
0,00	0,00	0,00	0,00	0,00	0,00	0,00	0,00	0,00	0,00	0,00	0,00	0,00	0,00	63
0,06	0,00	0,09	0,00	0,28	0,08	0,00	0,08	0,00	0,00	0,21	1,08	0,00		64
2,06	-0,10	0,57	0,18	-0,01	0,01	-0,20	0,00	0,00	0,00	-0,22	0,22	-2,35		65
0,73	-0,13	0,76	0,24	-0,02	0,02	-0,27	0,00	0,00	0,00	-0,29	0,34	-3,14		66
7,90	0,00	0,00	0,00	0,00	0,00	0,00	0,00	0,00	0,00	0,00	0,00	0,00	0,00	67
0,00	0,00	0,37	0,00	0,00	0,00	0,00	0,00	0,00	0,00	0,00	-2,33	0,00		68
0,00	0,00	0,00	0,00	0,00	0,00	0,00	0,00	0,00	0,00	0,00	0,00	0,00	0,00	69
INDICE DE PRECIOS AL PRODUCTOR (IPP)														Sigue....

**Tabla No. 03.-VARIACIÓN PORCENTUAL MENSUAL DEL ÍNDICE NACIONAL DE PRECIOS AL PRODUCTOR (IPP)
SEGÚN SECCIONES, DIVISIONES Y GRUPOS DE LA CLASIFICACIÓN CENTRAL DE PRODUCTOS (CCP)**

BASE: Año 1995 = 100

Tabla No. 03 - Continúa								
No. de orden	Código CCP	Secciones, Divisiones y Grupos	May.2015	Jun.2015	Jul.2015	Ago.2015	Sep.2015	Oct.2015
63	314	TABLEROS Y PANELES	0,00	0,00	0,00	0,00	0,00	-0,24
64	316	OBRAS Y PIEZAS DE CARPINTERÍA PARA EDIFICIOS Y CONSTRUCCIÓN (INCLUSO TABLEROS DE MADERA CELULAR, TABLEROS ARMADOS PARA PISOS DE PARQUE, TABLILLAS Y RIPIAS)	0,00	0,00	0,00	0,00	0,00	0,05
65	32	PASTA DE PAPEL, PAPEL Y PRODUCTOS DE PAPEL IMPRESOS Y ARTÍCULOS ANÁLOGOS	-0,77	-0,01	0,00	0,43	0,00	0,00
66	321	PASTA DE PAPEL, PAPEL Y CARTÓN	-1,03	0,00	0,00	0,57	0,00	-0,01
67	323	DIARIOS, REVISTAS Y PUBLICACIONES PERIÓDICAS, PUBLICADOS POR LO MENOS CUATRO VECES POR SEMANA	0,00	0,00	0,00	0,00	0,00	0,00
68	325	SELLOS DE CORREO, TALONARIOS DE CHEQUES, BILLETES DE BANCO, CERTIFICADOS DE ACCIONES, TARJETAS POSTALES, TARJETAS DE FELICITACIÓN, MATERIAL DE PUBLICIDAD, GRABADOS Y OTROS IMPRESOS	0,00	-0,46	0,00	0,00	0,00	0,00
69	326	LIBROS DE REGISTRO, DE CONTABILIDAD, CUADERNILLOS DE NOTAS, BLOQUES PARA CARTAS, AGENDAS Y ARTÍCULOS ANÁLOGOS, SECANTES, ENCUADERNADORES, CLASIFICADORES PARA ARCHIVOS, FORMULARIOS Y OTROS ARTÍCULOS DE ESCRITORIO, DE PAPEL O CARTÓN	0,00	0,00	0,00	0,00	0,00	0,00
ÍNDICE DE PRECIOS AL PRODUCTOR (IPP)								Sigue....

**Tabla No. 03.-VARIACIÓN PORCENTUAL MENSUAL DEL ÍNDICE NACIONAL DE PRECIOS AL PRODUCTOR (IPP)
SEGÚN SECCIONES, DIVISIONES Y GRUPOS DE LA CLASIFICACIÓN CENTRAL DE PRODUCTOS (CCP)**
BASE: Año 1995 = 100

Tabla No. 03 - Continúa								
No. de orden	Código CCP	Secciones, Divisiones y Grupos	Oct.2013	Nov.2013	Dic.2013	Ene.2014	Feb.2014	Mar.2014
70	33	PRODUCTOS DE HORNO DE COQUE PRODUCTOS DE PETRÓLEO REFINADO COMBUSTIBLES NUCLEARES	0,00	0,00	0,00	0,00	0,00	0,00
71	333	ACEITES DE PETRÓLEO O ACEITES OBTENIDOS DE MINERALES BITUMINOSOS, EXCEPTO LOS ACEITES CRUDOS PREPARADOS N.C.P., QUE CONTENGAN POR LO MENOS EL 70% DE SU PESO EN ACEITES DE ESOS TIPOS Y CUYOS COMPONENTES BÁSICOS SEAN ESOS ACEITES.	0,00	0,00	0,00	0,00	0,00	0,00
72	335	VASELINA, CERA DE PARAFINA, CERA DE PETRÓLEO MICROCRISTALINA, CERA CRUDA, OZOCERITA, CERA DE LIGNITO, CERA DE TURBA, OTRAS CERAS MINERALES Y PRODUCTOS ANÁLOGOS COQUE DE PETRÓLEO, BETÚN DE PETRÓLEO Y OTROS RESIDUOS Y ACEITES DE PETRÓLEO O DE ACEITES OBTENIDOS	0,00	0,00	0,00	0,00	0,00	0,00
73	34	PRODUCTOS QUÍMICOS BÁSICOS	0,00	0,00	-0,40	4,04	3,11	-0,15
74	341	PRODUCTOS QUÍMICOS ORGÁNICOS BÁSICOS	0,00	0,00	-0,25	2,44	0,11	0,06
75	342	PRODUCTOS QUÍMICOS INORGÁNICOS BÁSICOS N. C.P.	0,80	0,00	-0,02	5,07	-0,72	0,76
76	346	ABONOS Y PLAGUICIDAS	-2,55	0,00	-2,56	4,66	19,72	-2,90
77	347	PLÁSTICOS EN FORMAS PRIMARIAS	0,00	0,00	0,60	0,00	0,00	0,00
78	35	OTROS PRODUCTOS QUÍMICOS FIBRAS TEXTILES MANUFACTURADAS	-0,69	-0,62	-0,11	0,11	3,66	-0,51
ÍNDICE DE PRECIOS AL PRODUCTOR (IPP)								Sigue....

**Tabla No. 03.-VARIACIÓN PORCENTUAL MENSUAL DEL ÍNDICE NACIONAL DE PRECIOS AL PRODUCTOR (IPP)
SEGÚN SECCIONES, DIVISIONES Y GRUPOS DE LA CLASIFICACIÓN CENTRAL DE PRODUCTOS (CCP)**

BASE: Año 1995 = 100

Tabla No. 03 - Continúa													
Abr.2014	May.2014	Jun.2014	Jul.2014	Ago.2014	Sep.2014	Oct.2014	Nov.2014	Dic.2014	Ene.2015	Feb.2015	Mar.2015	Abr.2015	No. de orden
0,00	0,00	0,00	0,00	0,13	0,00	0,00	0,00	0,00	0,00	0,00	0,00	0,00	70
0,00	0,00	0,00	0,00	0,13	0,00	0,00	0,00	0,00	0,00	0,00	0,00	0,00	71
0,00	0,00	0,00	0,00	0,00	0,00	0,00	0,00	0,00	0,00	0,00	0,00	0,00	72
-1,12	-0,62	-0,61	0,34	-0,69	-18,11	0,23	-0,37	1,01	-2,05	0,21	1,53	-1,99	73
-0,31	0,31	-2,31	1,81	0,00	-6,59	0,00	0,81	0,00	-0,51	2,20	-1,38	0,00	74
0,16	-0,40	-0,15	0,37	-0,28	-28,95	0,00	0,00	2,21	-3,80	-0,17	4,17	-3,68	75
-5,94	-4,28	-2,16	-4,12	-2,96	-0,46	0,00	-2,02	-0,83	0,09	0,84	-2,83	0,00	76
0,00	2,86	0,00	4,96	0,00	0,00	1,14	0,00	0,00	0,00	0,00	0,00	0,00	77
-0,84	0,06	0,58	-0,08	-0,02	0,38	0,29	-0,42	0,26	-0,08	0,95	-0,11	0,67	78
ÍNDICE DE PRECIOS AL PRODUCTOR (IPP)													
													Sigue.....

Tabla No. 03.-VARIACIÓN PORCENTUAL MENSUAL DEL ÍNDICE NACIONAL DE PRECIOS AL PRODUCTOR (IPP)
SEGÚN SECCIONES, DIVISIONES Y GRUPOS DE LA CLASIFICACIÓN CENTRAL DE PRODUCTOS (CCP)
BASE: Año 1995 = 100

Tabla No. 03 - Continúa								
No. de orden	Código CCP	Secciones, Divisiones y Grupos	May.2015	Jun.2015	Jul.2015	Ago.2015	Sep.2015	Oct.2015
70	33	PRODUCTOS DE HORNO DE COQUE PRODUCTOS DE PETRÓLEO REFINADO COMBUSTIBLES NUCLEARES	0,00	0,00	0,43	0,00	0,00	0,00
71	333	ACEITES DE PETRÓLEO O ACEITES OBTENIDOS DE MINERALES BITUMINOSOS, EXCEPTO LOS ACEITES CRUDOS PREPARADOS N.C.P., QUE CONTENGAN POR LO MENOS EL 70% DE SU PESO EN ACEITES DE ESOS TIPOS Y CUYOS COMPONENTES BÁSICOS SEAN ESOS ACEITES.	0,00	0,00	0,45	0,00	0,00	0,00
72	335	VASELINA, CERA DE PARAFINA, CERA DE PETRÓLEO MICROCRISTALINA, CERA CRUDA, OZOCERITA, CERA DE LIGNITO, CERA DE TURBA, OTRAS CERAS MINERALES Y PRODUCTOS ANÁLOGOS COQUE DE PETRÓLEO, BETÚN DE PETRÓLEO Y OTROS RESIDUOS Y ACEITES DE PETRÓLEO O DE ACEITES OBTUVE	0,00	0,00	0,00	0,00	0,00	0,00
73	34	PRODUCTOS QUÍMICOS BÁSICOS	-0,12	0,13	-0,10	-0,68	-0,33	-0,39
74	341	PRODUCTOS QUÍMICOS ORGÁNICOS BÁSICOS	0,00	-0,65	-0,28	1,45	0,00	0,00
75	342	PRODUCTOS QUÍMICOS INORGÁNICOS BÁSICOS N. C.P.	0,41	0,01	-0,16	0,00	0,00	-0,12
76	346	ABONOS Y PLAGUICIDAS	-1,68	0,84	0,00	-2,49	-1,67	-1,66
77	347	PLÁSTICOS EN FORMAS PRIMARIAS	0,00	0,00	0,00	-1,29	0,00	0,00
78	35	OTROS PRODUCTOS QUÍMICOS FIBRAS TEXTILES MANUFACTURADAS	-0,11	1,41	-0,51	-0,31	0,37	-0,07
INDICE DE PRECIOS AL PRODUCTOR (IPP)								Sigue.....

Tabla No. 03.-VARIACIÓN PORCENTUAL MENSUAL DEL ÍNDICE NACIONAL DE PRECIOS AL PRODUCTOR (IPP)
SEGÚN SECCIONES, DIVISIONES Y GRUPOS DE LA CLASIFICACIÓN CENTRAL DE PRODUCTOS (CCP)
BASE: Año 1995 = 100

Tabla No. 03 - Continúa								
No. de orden	Código CCP	Secciones, Divisiones y Grupos	Oct.2013	Nov.2013	Dic.2013	Ene.2014	Feb.2014	Mar.2014
79	351	PINTURAS Y BARNICES Y PRODUCTOS CONEXOS COLORES PARA LA PINTURA ARTÍSTICA TINTA	0,00	0,00	0,13	0,00	0,00	1,74
80	352	PRODUCTOS FARMACÉUTICOS	-2,38	-0,17	-1,38	1,51	5,17	-3,54
81	353	JABÓN, PREPARADOS PARA LIMPIAR, PERFUMES Y PREPARADOS DE TOCADOR.	0,00	-1,40	0,63	-0,66	5,39	0,32
82	354	PRODUCTOS QUÍMICOS N.C.P	0,00	0,00	0,00	-0,49	0,01	0,20
83	36	PRODUCTOS DE CAUCHO Y PRODUCTOS PLÁSTICOS	0,00	0,38	0,00	2,51	0,31	0,00
84	361	NEUMÁTICOS Y CÁMARAS DE AIRE, DE CAUCHO	0,00	0,00	0,00	0,00	0,00	0,00
85	363	SEMIMANUFACTURAS DE MATERIALES PLÁSTICOS	0,00	1,42	0,00	0,00	0,35	0,00
86	364	ARTÍCULOS PARA EL ENVASADO DE MERCANCÍAS DE MATERIALES PLÁSTICOS	0,00	0,00	0,00	6,80	0,00	0,00
87	369	OTROS PRODUCTOS PLÁSTICOS	0,00	0,00	0,00	0,00	2,30	0,00
88	37	VIDRIO Y PRODUCTOS DE VIDRIO Y OTROS PRODUCTOS NO METÁLICOS N.C.P.	-0,04	0,00	-0,01	0,20	1,15	0,00
89	371	VIDRIOS Y PRODUCTOS DE VIDRIO	0,00	0,00	0,00	-0,15	6,83	0,00
90	372	ARTÍCULOS DE CERÁMICA NO ESTRUCTURALES	0,00	0,00	0,00	4,25	0,00	0,00
91	373	PRODUCTOS REFRACTARIOS Y PRODUCTOS DE ARCILLA NO REFRACTARIOS ESTRUCTURALES	0,00	0,00	-0,19	0,00	0,00	0,00
92	374	CEMENTO, CAL, YESO	0,00	0,00	0,00	0,08	1,01	0,00
93	375	HORMIGÓN, CEMENTO Y YESO	-0,17	0,00	0,00	0,00	0,00	0,00
ÍNDICE DE PRECIOS AL PRODUCTOR (IPP)								Sigue.....

**Tabla No. 03.-VARIACIÓN PORCENTUAL MENSUAL DEL ÍNDICE NACIONAL DE PRECIOS AL PRODUCTOR (IPP)
SEGÚN SECCIONES, DIVISIONES Y GRUPOS DE LA CLASIFICACIÓN CENTRAL DE PRODUCTOS (CCP)**

BASE: Año 1995 = 100

Tabla No. 03 - Continúa													
Abr.2014	May.2014	Jun.2014	Jul.2014	Ago.2014	Sep.2014	Oct.2014	Nov.2014	Dic.2014	Ene.2015	Feb.2015	Mar.2015	Abr.2015	No. de orden
0,19	0,01	0,04	0,06	0,00	1,00	0,36	0,00	0,00	0,00	0,00	0,00	0,00	79
-1,59	1,96	-1,30	-0,02	-0,29	1,04	-0,09	-0,36	0,74	-0,46	3,37	-0,72	2,37	80
-1,15	-1,40	1,79	-0,21	0,08	-0,28	0,58	-0,24	0,14	0,12	0,00	0,22	0,00	81
0,47	1,06	2,17	0,00	0,25	0,00	0,00	-2,26	0,00	0,00	0,11	0,00	0,00	82
0,16	-0,15	0,01	0,00	-0,02	0,21	-0,62	-0,08	-0,01	0,02	-0,34	-0,43	0,02	83
0,00	0,00	0,00	0,00	0,00	0,00	-1,40	0,00	-0,02	0,00	1,67	-1,64	0,08	84
0,00	0,00	0,00	0,00	0,00	0,00	-1,03	0,00	0,00	0,00	-3,70	0,00	0,00	85
0,40	-0,40	0,02	0,00	-0,06	0,02	0,00	0,00	0,00	-0,13	0,00	0,00	0,00	86
0,07	0,00	0,00	0,00	0,00	2,09	0,06	-0,84	0,00	0,72	2,05	0,00	0,00	87
0,17	0,37	0,46	2,06	0,73	0,00	0,10	0,00	0,00	0,00	0,00	0,00	0,00	88
0,00	4,27	0,00	0,00	0,00	0,00	0,09	0,00	0,00	0,00	0,00	0,02	0,00	89
0,00	0,00	-0,48	0,08	0,00	0,00	-1,00	0,00	0,00	0,00	0,00	0,00	0,00	90
0,00	0,00	0,00	1,33	0,00	0,00	0,03	0,00	0,00	0,00	0,00	0,00	0,00	91
0,17	0,00	0,82	3,39	0,00	0,00	0,00	0,00	0,00	0,00	0,00	0,00	0,00	92
0,31	0,00	0,00	0,00	3,42	0,00	0,58	0,00	0,00	0,00	0,00	0,00	0,00	93
INDICE DE PRECIOS AL PRODUCTOR (IPP)													Sigue....

**Tabla No. 03.-VARIACIÓN PORCENTUAL MENSUAL DEL ÍNDICE NACIONAL DE PRECIOS AL PRODUCTOR (IPP)
SEGÚN SECCIONES, DIVISIONES Y GRUPOS DE LA CLASIFICACIÓN CENTRAL DE PRODUCTOS (CCP)**

BASE: Año 1995 = 100

Tabla No. 03 - Continúa

No. de orden	Código CCP	Secciones, Divisiones y Grupos	May.2015	Jun.2015	Jul.2015	Ago.2015	Sep.2015	Oct.2015
79	351	PINTURAS Y BARNICES Y PRODUCTOS CONEXOS COLORES PARA LA PINTURA ARTÍSTICA TINTA	0,00	0,00	0,00	0,00	0,00	-0,82
80	352	PRODUCTOS FARMACÉUTICOS	-0,82	4,94	-0,32	-1,12	1,25	0,29
81	353	JABÓN, PREPARADOS PARA LIMPIAR, PERFUMES Y PREPARADOS DE TOCADOR.	0,30	0,00	-0,84	0,00	0,00	0,04
82	354	PRODUCTOS QUÍMICOS N.C.P	0,07	0,00	-0,81	0,26	-0,01	0,00
83	36	PRODUCTOS DE CAUCHO Y PRODUCTOS PLÁSTICOS	0,02	0,58	-1,05	-0,06	-1,02	-0,07
84	361	NEUMÁTICOS Y CÁMARAS DE AIRE, DE CAUCHO	0,08	2,12	-4,02	-0,24	-3,93	-0,02
85	363	SEMIMANUFACTURAS DE MATERIALES PLÁSTICOS	0,00	0,00	0,00	0,00	0,00	0,00
86	364	ARTÍCULOS PARA EL ENVASADO DE MERCANCÍAS DE MATERIALES PLÁSTICOS	0,00	0,00	0,00	0,00	-0,07	0,00
87	369	OTROS PRODUCTOS PLÁSTICOS	0,00	0,35	0,00	0,00	0,00	-0,66
88	37	VIDRIO Y PRODUCTOS DE VIDRIO Y OTROS PRODUCTOS NO METÁLICOS N.C.P.	0,26	0,01	0,02	0,00	0,00	0,01
89	371	VIDRIOS Y PRODUCTOS DE VIDRIO	2,22	0,04	-0,08	0,00	0,00	0,08
90	372	ARTÍCULOS DE CERÁMICA NO ESTRUCTURALES	1,61	0,08	0,00	0,00	0,00	0,00
91	373	PRODUCTOS REFRACTARIOS Y PRODUCTOS DE ARCILLA NO REFRACTARIOS ESTRUCTURALES	0,00	0,00	0,37	0,00	0,00	0,00
92	374	CEMENTO, CAL, YESO	0,00	0,00	0,00	0,00	0,00	0,00
93	375	HORMIGÓN, CEMENTO Y YESO	0,00	0,00	0,00	0,00	0,00	0,00
ÍNDICE DE PRECIOS AL PRODUCTOR (IPP)								Sigue....

**Tabla No. 03.-VARIACIÓN PORCENTUAL MENSUAL DEL ÍNDICE NACIONAL DE PRECIOS AL PRODUCTOR (IPP)
SEGÚN SECCIONES, DIVISIONES Y GRUPOS DE LA CLASIFICACIÓN CENTRAL DE PRODUCTOS (CCP)**

BASE: Año 1995 = 100

Tabla No. 03 - Continúa								
No. de orden	Código CCP	Secciones, Divisiones y Grupos	Oct.2013	Nov.2013	Dic.2013	Ene.2014	Feb.2014	Mar.2014
94	38	MUEBLES OTROS BIENES TRANSPORTABLES N.C.P	0,10	0,14	-0,16	0,56	0,11	0,23
95	381	MUEBLES	0,00	0,19	-0,20	0,77	0,16	0,19
96	384	ARTÍCULOS DE DEPORTE	0,00	0,00	0,00	0,00	0,00	0,00
97	385	JUEGOS Y JUGUETES	0,00	0,00	0,00	0,00	0,00	0,00
98	389	OTROS ARTÍCULOS MANUFACTURADOS N.C..P.	0,74	0,00	-0,11	0,11	-0,03	0,73
99	4	PRODUCTOS METÁLICOS, MAQUINARIA Y EQUIPO	-0,12	-0,06	0,00	-0,55	0,44	-0,15
100	41	METALES COMUNES	-0,11	-0,19	0,00	0,00	0,00	-1,08
101	412	PRODUCTOS LAMINADOS, ESTIRADOS O DOBLADOS DE HIERRO O ACERO	-0,13	-0,23	0,00	0,00	0,00	-1,26
102	414	COBRE, NÍQUEL, ALUMINIO, ALÚMINA, PLOMO, ZINC Y ESTAÑO, SIN ELABORAR	0,00	0,00	0,00	0,00	0,00	0,00
103	415	PRODUCTOS SEMIACABADOS DE COBRE, NÍQUEL, ALUMINIO, PLOMO, ZINC Y ESTAÑO O SUS ALEACIONES	0,00	0,00	0,00	0,00	0,00	0,00
104	42	PRODUCTOS METÁLICOS ELABORADOS, EXCEPTO MAQUINARIA Y EQUIPO	0,00	0,00	0,00	0,00	0,45	0,14
105	421	PRODUCTOS METÁLICOS ESTRUCTURALES Y SUS PARTES	0,00	0,00	0,00	0,00	0,21	0,00
106	422	DEPÓSITOS, CISTERNAS Y RECIPIENTES DE HIERRO, ACERO O ALUMINIO	0,00	0,00	0,00	0,00	2,24	0,00
107	429	OTROS PRODUCTOS METÁLICOS ELABORADOS	0,00	0,00	0,00	0,00	0,00	0,21
108	43	MAQUINARIA PARA USOS GENERALES	0,00	0,00	0,00	0,00	0,00	1,65
ÍNDICE DE PRECIOS AL PRODUCTOR (IPP)								Sigue.....

Tabla No. 03.-VARIACIÓN PORCENTUAL MENSUAL DEL ÍNDICE NACIONAL DE PRECIOS AL PRODUCTOR (IPP)
SEGÚN SECCIONES, DIVISIONES Y GRUPOS DE LA CLASIFICACIÓN CENTRAL DE PRODUCTOS (CCP)
BASE: Año 1995 = 100

Tabla No. 03 - Continúa													
Abr.2014	May.2014	Jun.2014	Jul.2014	Ago.2014	Sep.2014	Oct.2014	Nov.2014	Dic.2014	Ene.2015	Feb.2015	Mar.2015	Abr.2015	No. de orden
-0,10	0,07	0,00	3,39	-0,43	0,05	0,02	0,00	-0,31	0,28	0,15	-1,25	0,72	94
-0,14	0,00	0,00	4,55	-0,60	0,07	0,03	0,00	-0,14	0,20	0,00	-1,73	0,00	95
0,00	0,00	0,00	0,00	0,00	0,00	0,00	0,00	0,00	0,00	0,00	0,00	0,00	96
0,00	0,00	0,00	0,96	0,00	0,00	0,00	0,00	0,00	0,00	0,00	0,00	0,00	97
0,00	0,53	0,00	0,00	0,00	0,00	0,00	0,00	-1,66	1,06	1,20	0,00	5,54	98
0,03	0,07	0,25	0,36	0,03	0,16	0,56	0,07	0,01	0,14	0,75	-0,23	-0,94	99
-0,33	0,00	-0,07	1,12	0,09	0,07	2,23	-0,06	-0,97	0,25	0,38	-0,65	-2,79	100
-0,39	0,00	-0,09	1,31	0,21	0,08	2,61	-0,06	-1,13	0,29	0,44	-0,75	-3,25	101
0,00	0,00	0,00	0,00	0,00	0,00	0,00	0,00	0,00	0,00	0,00	0,00	0,00	102
0,00	0,00	0,00	0,00	-1,17	0,00	0,00	0,00	0,00	0,00	0,00	0,00	0,00	103
-0,22	0,09	-0,05	0,00	0,00	-0,87	0,07	-0,02	0,20	0,00	0,56	-0,14	0,10	104
0,00	0,13	0,00	0,00	0,00	0,00	0,47	-0,14	2,44	0,00	0,00	0,00	0,00	105
0,00	0,00	0,00	0,00	0,00	0,00	0,00	0,00	0,00	0,00	0,00	0,00	0,00	106
-0,34	0,10	-0,08	0,00	0,00	-1,31	0,00	0,00	-0,24	0,00	0,86	-0,22	0,15	107
0,00	1,31	0,00	0,00	0,00	0,00	0,00	0,00	0,00	0,00	2,17	0,00	0,01	108
INDICE DE PRECIOS AL PRODUCTOR (IPP)													Sigue.....

**Tabla No. 03.-VARIACIÓN PORCENTUAL MENSUAL DEL ÍNDICE NACIONAL DE PRECIOS AL PRODUCTOR (IPP)
SEGÚN SECCIONES, DIVISIONES Y GRUPOS DE LA CLASIFICACIÓN CENTRAL DE PRODUCTOS (CCP)**
BASE: Año 1995 = 100

Tabla No. 03 - Continúa								
No. de orden	Código CCP	Secciones, Divisiones y Grupos	May.2015	Jun.2015	Jul.2015	Ago.2015	Sep.2015	Oct.2015
94	38	MUEBLES OTROS BIENES TRANSPORTABLES N.C.P	-0,60	0,25	1,12	-0,94	-0,12	0,74
95	381	MUEBLES	-0,85	0,00	1,58	-1,32	-0,14	1,05
96	384	ARTÍCULOS DE DEPORTE	0,00	0,00	0,00	0,00	0,00	0,00
97	385	JUEGOS Y JUGUETES	0,00	0,00	0,00	0,00	0,00	0,00
98	389	OTROS ARTÍCULOS MANUFACTURADOS N.C..P.	0,02	1,79	0,00	0,00	-0,13	-0,07
99	4	<u>PRODUCTOS METÁLICOS, MAQUINARIA Y EQUIPO</u>	0,01	-0,77	-0,45	-0,82	0,55	-0,15
100	41	METALES COMUNES	-0,04	-2,56	-1,30	0,09	0,06	0,04
101	412	PRODUCTOS LAMINADOS, ESTIRADOS O DOBLADOS DE HIERRO O ACERO	-0,04	-3,00	-1,53	0,11	0,07	0,05
102	414	COBRE, NÍQUEL, ALUMINIO, ALÚMINA, PLOMO, ZINC Y ESTAÑO, SIN ELABORAR	0,00	0,01	0,00	0,00	0,00	0,00
103	415	PRODUCTOS SEMIACABADOS DE COBRE, NÍQUEL, ALUMINIO, PLOMO, ZINC Y ESTAÑO O SUS ALEACIONES	0,00	0,00	0,00	0,00	0,00	0,00
104	42	PRODUCTOS METÁLICOS ELABORADOS, EXCEPTO MAQUINARIA Y EQUIPO	0,11	0,26	0,00	-0,08	0,00	-0,88
105	421	PRODUCTOS METÁLICOS ESTRUCTURALES Y SUS PARTES	0,87	0,00	0,00	-0,64	0,01	0,00
106	422	DEPÓSITOS, CISTERNAS Y RECIPIENTES DE HIERRO, ACERO O ALUMINIO	0,00	1,30	0,00	0,00	0,00	-4,80
107	429	OTROS PRODUCTOS METÁLICOS ELABORADOS	-0,03	0,01	0,01	0,03	0,00	0,08
108	43	MAQUINARIA PARA USOS GENERALES	0,00	0,00	0,00	0,02	0,87	0,00
ÍNDICE DE PRECIOS AL PRODUCTOR (IPP)								Sigue....

Tabla No. 03.-VARIACIÓN PORCENTUAL MENSUAL DEL ÍNDICE NACIONAL DE PRECIOS AL PRODUCTOR (IPP)
SEGÚN SECCIONES, DIVISIONES Y GRUPOS DE LA CLASIFICACIÓN CENTRAL DE PRODUCTOS (CCP)
BASE: Año 1995 = 100

Tabla No. 03 - Continúa								
No. de orden	Código CCP	Secciones, Divisiones y Grupos	Oct.2013	Nov.2013	Dic.2013	Ene.2014	Feb.2014	Mar.2014
109	432	BOMBAS, COMPRESORES, MOTORES DE FUERZA HIDRÁULICA Y MOTORES DE POTENCIA NEUMÁTICA Y VÁLVULAS Y SUS PARTES Y PIEZAS.	0,00	0,00	0,00	0,00	0,00	0,00
110	439	OTRAS MAQUINAS PARA USOS GENERALES Y SUS PARTES Y PIEZAS	0,00	0,00	0,00	0,00	0,00	2,34
111	44	MAQUINARIA PARA USOS ESPECIALES	-0,50	0,00	0,00	0,00	0,16	0,00
112	448	APARATOS DE USO DOMESTICO Y SUS PARTES Y PIEZAS	-0,50	0,00	0,00	0,00	0,16	0,00
113	46	MAQUINARIA Y APARATOS ELÉCTRICOS	0,00	0,00	0,00	0,00	3,72	0,00
114	463	HILOS Y CABLES AISLADOS CABLES DE FIBRAS ÓPTICAS	0,00	0,00	0,00	0,00	5,10	0,00
115	464	ACUMULADORES, PILAS PRIMARIAS Y BATERÍAS PRIMARIAS Y SUS PARTES Y PIEZAS	0,00	0,00	0,00	0,00	0,00	0,00
116	465	LÁMPARAS ELÉCTRICAS DE INCANDESCENCIA O DESCARGA LÁMPARAS DE ARCO, EQUIPOS PARA ALUMBRADO ELÉCTRICO Y SUS PARTES Y PIEZAS	0,00	0,00	0,00	0,00	0,00	0,00
117	469	OTRO EQUIPO ELÉCTRICO Y SUS PARTES Y PIEZAS	0,00	0,00	0,00	0,00	0,00	0,00
118	48	APARATOS MÉDICOS, INSTRUMENTOS ÓPTICOS Y DE PRECISIÓN, RELOJES	0,00	0,00	0,00	0,00	0,00	0,00
ÍNDICE DE PRECIOS AL PRODUCTOR (IPP)								Sigue.....

Tabla No. 03.-VARIACIÓN PORCENTUAL MENSUAL DEL ÍNDICE NACIONAL DE PRECIOS AL PRODUCTOR (IPP)
SEGÚN SECCIONES, DIVISIONES Y GRUPOS DE LA CLASIFICACIÓN CENTRAL DE PRODUCTOS (CCP)
BASE: Año 1995 = 100

Tabla No. 03 - Continúa													
Abr.2014	May.2014	Jun.2014	Jul.2014	Ago.2014	Sep.2014	Oct.2014	Nov.2014	Dic.2014	Ene.2015	Feb.2015	Mar.2015	Abr.2015	No. de orden
0,00	4,48	0,00	0,00	0,00	0,00	0,00	0,00	0,00	0,00	0,00	0,00	0,00	109
0,00	0,00	0,00	0,00	0,00	0,00	0,00	0,00	0,00	0,00	3,11	0,00	0,02	110
0,21	0,29	0,00	-0,02	0,00	0,00	0,00	0,00	0,00	0,11	0,00	0,00	1,29	111
0,21	0,29	0,00	-0,02	0,00	0,00	0,00	0,00	0,00	0,11	0,00	0,00	1,29	112
0,00	0,00	0,00	0,00	0,00	0,00	0,00	0,00	0,00	0,23	0,00	0,00	-1,47	113
0,00	0,00	0,00	0,00	0,00	0,00	0,00	0,00	0,00	0,00	0,00	0,00	-1,99	114
0,00	0,00	0,00	0,00	0,00	0,00	0,00	0,00	0,00	0,95	0,00	0,00	0,00	115
0,00	0,00	0,00	0,00	0,00	0,00	0,00	0,00	0,00	0,00	0,00	0,00	0,00	116
0,00	0,00	0,00	0,00	0,00	0,00	0,00	0,00	0,00	0,00	0,00	0,00	0,00	117
0,00	0,00	0,00	0,00	0,00	0,00	0,00	0,00	0,00	0,00	0,00	0,00	0,00	118
INDICE DE PRECIOS AL PRODUCTOR (IPP)													Sigue....

**Tabla No. 03.-VARIACIÓN PORCENTUAL MENSUAL DEL ÍNDICE NACIONAL DE PRECIOS AL PRODUCTOR (IPP)
SEGÚN SECCIONES, DIVISIONES Y GRUPOS DE LA CLASIFICACIÓN CENTRAL DE PRODUCTOS (CCP)**
BASE: Año 1995 = 100

Tabla No. 03 - Continúa								
No. de orden	Código CCP	Secciones, Divisiones y Grupos	May.2015	Jun.2015	Jul.2015	Ago.2015	Sep.2015	Oct.2015
109	432	BOMBAS, COMPRESORES, MOTORES DE FUERZA HIDRÁULICA Y MOTORES DE POTENCIA NEUMÁTICA Y VÁLVULAS Y SUS PARTES Y PIEZAS.	0,00	0,00	0,00	0,00	2,95	0,00
110	439	OTRAS MAQUINAS PARA USOS GENERALES Y SUS PARTES Y PIEZAS	0,00	0,00	0,00	0,04	0,00	0,00
111	44	MAQUINARIA PARA USOS ESPECIALES	0,06	0,14	0,00	0,24	0,00	0,33
112	448	APARATOS DE USO DOMESTICO Y SUS PARTES Y PIEZAS	0,06	0,14	0,00	0,24	0,00	0,33
113	46	MAQUINARIA Y APARATOS ELÉCTRICOS	0,00	0,00	0,00	0,01	0,00	-0,46
114	463	HILOS Y CABLES AISLADOS CABLES DE FIBRAS ÓPTICAS	0,00	0,00	0,00	0,00	0,00	-0,63
115	464	ACUMULADORES, PILAS PRIMARIAS Y BATERÍAS PRIMARIAS Y SUS PARTES Y PIEZAS	0,00	0,00	0,00	0,00	0,00	0,00
116	465	LÁMPARAS ELÉCTRICAS DE INCANDESCENCIA O DESCARGA LÁMPARAS DE ARCO, EQUIPOS PARA ALUMBRADO ELÉCTRICO Y SUS PARTES Y PIEZAS	0,00	0,00	0,00	1,36	0,00	0,00
117	469	OTRO EQUIPO ELÉCTRICO Y SUS PARTES Y PIEZAS	0,00	0,00	0,00	0,00	0,00	0,00
118	48	APARATOS MÉDICOS, INSTRUMENTOS ÓPTICOS Y DE PRECISIÓN, RELOJES	0,00	0,00	0,00	0,00	0,00	0,00
ÍNDICE DE PRECIOS AL PRODUCTOR (IPP)								Sigue.....

Tabla No. 03.-VARIACIÓN PORCENTUAL MENSUAL DEL ÍNDICE NACIONAL DE PRECIOS AL PRODUCTOR (IPP)
SEGÚN SECCIONES, DIVISIONES Y GRUPOS DE LA CLASIFICACIÓN CENTRAL DE PRODUCTOS (CCP)
BASE: Año 1995 = 100

Tabla No. 03 - Continuación								
No. de orden	Código CCP	Secciones, Divisiones y Grupos	Oct.2013	Nov.2013	Dic.2013	Ene.2014	Feb.2014	Mar.2014
119	482	INSTRUMENTOS Y APARATOS DE MEDICIÓN, VERIFICACIÓN, ANÁLISIS, NAVEGACIÓN Y PARA OTROS FINES, EXCEPTO INSTRUMENTOS ÓPTICOS INDUSTRIALES, SUS PARTES, PIEZAS Y ACCESORIOS	0,00	0,00	0,00	0,00	0,00	0,00
120	49	EQUIPO DE TRANSPORTE	-0,10	0,00	0,00	-1,94	0,01	0,57
121	491	VEHÍCULOS AUTOMOTORES, REMOLQUES Y SEMIRREMOLQUES, SUS PARTES, PIEZAS Y ACCESORIOS	-0,11	0,00	0,00	-2,10	0,00	0,56
122	492	CARROCERÍAS (INCLUSO CABINAS) PARA VEHÍCULOS AUTOMOTORES, REMOLQUES Y SEMIRREMOLQUES Y SUS PARTES, PIEZAS Y ACCESORIOS	0,11	0,00	0,00	1,30	0,20	0,83
ÍNDICE DE PRECIOS AL PRODUCTOR (IPP)								
								Sigue.....

Tabla No. 03.-VARIACIÓN PORCENTUAL MENSUAL DEL ÍNDICE NACIONAL DE PRECIOS AL PRODUCTOR (IPP)
SEGÚN SECCIONES, DIVISIONES Y GRUPOS DE LA CLASIFICACIÓN CENTRAL DE PRODUCTOS (CCP)
BASE: Año 1995 = 100

Tabla No. 03 - Continúa													No. de orden
Abr.2014	May.2014	Jun.2014	Jul.2014	Ago.2014	Sep.2014	Oct.2014	Nov.2014	Dic.2014	Ene.2015	Feb.2015	Mar.2015	Abr.2015	
0,00	0,00	0,00	0,00	0,00	0,00	0,00	0,00	0,00	0,00	0,00	0,00	0,00	119
0,55	0,00	1,02	0,01	0,00	1,04	-0,62	0,33	1,05	0,08	1,77	0,01	-0,23	120
0,55	0,00	1,08	0,00	0,00	1,09	-0,65	0,34	1,10	0,07	1,64	0,01	-0,24	121
0,56	0,00	-0,19	0,24	0,00	-0,01	-0,03	0,00	0,06	0,40	4,44	0,00	0,00	122
ÍNDICE DE PRECIOS AL PRODUCTOR (IPP)													Sigue....

Tabla No. 03.-VARIACIÓN PORCENTUAL MENSUAL DEL ÍNDICE NACIONAL DE PRECIOS AL PRODUCTOR (IPP)
SEGÚN SECCIONES, DIVISIONES Y GRUPOS DE LA CLASIFICACIÓN CENTRAL DE PRODUCTOS (CCP)
BASE: Año 1995 = 100

Tabla No. 03 - Continúa								
No. de orden	Código CCP	Secciones, Divisiones y Grupos	May.2015	Jun.2015	Jul.2015	Ago.2015	Sep.2015	Oct.2015
119	482	INSTRUMENTOS Y APARATOS DE MEDICIÓN, VERIFICACIÓN, ANÁLISIS, NAVEGACIÓN Y PARA OTROS FINES, EXCEPTO INSTRUMENTOS ÓPTICOS	0,00	0,00	0,00	0,00	0,00	0,00
		INSTRUMENTOS DE CONTROL DE PROCESOS INDUSTRIALES, SUS PARTES, PIEZAS Y ACCESORIOS						
120	49	EQUIPO DE TRANSPORTE	-0,01	-0,09	-0,16	-2,94	1,82	0,00
121	491	VEHÍCULOS AUTOMOTORES, REMOLQUES Y SEMIRREMOLQUES, SUS PARTES, PIEZAS Y ACCESORIOS	-0,02	-0,11	-0,19	-3,10	1,89	0,00
122	492	CARROCERÍAS (INCLUSO CABINAS) PARA VEHÍCULOS AUTOMOTORES, REMOLQUES Y SEMIRREMOLQUES Y SUS PARTES, PIEZAS Y ACCESORIOS	0,00	0,39	0,44	0,15	0,43	0,08
ÍNDICE DE PRECIOS AL PRODUCTOR (IPP)								



www.ecuadorencifras.gob.ec

**Tabla No. 04 VARIACIONES ANUALES Y EN LO QUE VA DEL AÑO
DEL ÍNDICE NACIONAL**



**Tabla No. 04 VARIACIÓN PORCENTUAL ANUAL Y EN LO QUE VA DEL AÑO DEL ÍNDICE NACIONAL DE PRECIOS AL PRODUCTOR (IPP)
SEGÚN SECCIONES, DIVISIONES Y GRUPOS DE LA CLASIFICACIÓN CENTRAL DE PRODUCTOS (CCP)
BASE: Año 1995 = 100**

No. de orden	Código CCP	Secciones, Divisiones y Grupos	Periodos Anuales						
			Oct.2012	Nov.2012	Dic.2012	Ene.2013	Feb.2013	Mar.2013	Abr.2013
			a	a	a	a	a	a	a
			Oct.2013	Nov.2013	Dic.2013	Ene.2014	Feb.2014	MAR.2014	Abr.2014
1	T	<u>ÍNDICE NACIONAL</u>	0,51	1,76	2,76	1,91	2,59	1,95	2,37
2	0	<u>PRODUCTOS DE LA AGRICULTURA, Y LA SILVICULTURA Y LA PESCA</u>	0,55	5,22	8,16	4,67	6,89	4,35	5,96
3	01	PRODUCTOS DE LA AGRICULTURA, LA HORTICULTURA Y LA JARDINERÍA COMERCIAL	-7,06	-2,82	1,26	-0,72	-2,58	-2,05	-1,43
4	011	CEREALES	-7,00	-4,60	-4,32	-10,91	-14,97	-13,56	-11,83
5	012	LEGUMBRES Y TUBÉRCULOS	-33,37	-27,48	-12,33	1,36	-10,35	0,31	1,75
6	013	FRUTAS Y NUECES	-1,90	2,60	4,88	0,23	-0,47	-0,41	-0,25
7	014	SEMILLAS Y FRUTOS OLEAGINOSOS	-1,69	3,01	13,83	13,37	15,04	16,04	14,06
8	016	CULTIVOS DE PLANTAS BEBESTIBLES Y ESPECIAS	-3,71	8,47	11,77	19,78	23,64	22,77	24,52
9	018	PLANTAS UTILIZADAS EN LA FABRICACIÓN DE AZÚCAR	10,24	9,04	6,21	7,88	25,37	-2,67	-2,41
10	019	MATERIAS VEGETALES EN BRUTO N.C.P.	-2,87	-1,58	2,58	3,20	10,22	6,45	3,72
11	02	ANIMALES VIVOS Y PRODUCTOS ANIMALES	8,65	4,00	0,22	0,22	12,49	15,45	21,44
12	021	ANIMALES VIVOS	9,96	5,60	0,80	1,28	14,60	18,78	25,44
13	029	OTROS PRODUCTOS ANIMALES	-0,68	-7,50	-4,46	-8,73	-5,66	-10,22	-5,86

ÍNDICE DE PRECIOS AL PRODUCTOR (IPP)

Sigue....

Tabla No. 04 VARIACIÓN PORCENTUAL ANUAL EN LO QUE VA DEL AÑO DEL ÍNDICE NACIONAL DE PRECIOS AL PRODUCTOR (IPP)
SEGÚN SECCIONES, DIVISIONES Y GRUPOS DE LA CLASIFICACIÓN CENTRAL DE PRODUCTOS (CCP)
BASE: Año 1995 = 100

Periodos Anuales													No. de orden
May.2013	Jun.2013	Jul.2013	Ago.2013	Sep.2013	Oct.2013	Nov.2013	Dic.2013	Ene.2014	Feb.2014	Mar.2014	Abr.2014	May.2014	
a	a	a	a	a	a	a	a	a	a	a	a	a	
May.2014	Jun.2014	Jul.2014	Ago.2014	Sep.2014	Oct.2014	Nov.2014	Dic.2014	Ene.2015	Feb.2015	Mar.2015	Abr.2015	May.2015	
3,30	2,57	3,84	8,35	4,53	4,80	5,14	3,17	3,93	3,50	4,39	2,46	2,17	1
8,14	4,49	8,09	24,43	11,48	12,03	13,10	6,50	9,79	9,16	12,15	5,67	5,47	2
-1,54	0,08	2,41	3,81	2,46	10,94	9,63	2,29	4,02	6,31	5,50	-0,30	-1,95	3
-19,17	-15,74	-3,93	-2,96	-0,67	8,87	7,92	4,59	9,42	11,53	9,96	6,83	18,65	4
-6,84	-3,10	10,99	26,97	36,21	37,98	39,73	18,25	7,56	11,78	6,04	14,92	9,54	5
4,66	5,93	0,15	-0,73	-4,51	9,10	8,47	-0,07	2,46	9,30	11,72	-2,96	-9,14	6
16,31	14,59	15,06	14,97	11,58	-3,94	-5,03	-6,99	-12,22	-17,77	-18,31	-19,64	-20,30	7
31,74	26,97	32,23	30,94	18,33	23,67	8,57	3,56	0,85	-8,42	-11,73	-16,27	-12,13	8
-3,45	-2,07	-2,78	-2,43	-7,89	-2,10	-6,40	-8,35	10,83	-1,61	-14,39	-1,06	-12,68	9
7,84	8,44	2,43	2,99	2,98	5,94	4,83	-1,09	2,43	0,46	-0,35	1,84	-1,11	10
23,75	14,95	11,95	24,71	6,95	21,85	17,87	19,92	22,47	11,46	4,06	8,12	18,85	11
27,29	16,30	12,50	25,76	5,44	21,58	16,74	19,59	22,77	12,01	3,67	10,04	22,46	12
0,49	4,94	7,38	16,92	19,03	23,95	27,13	22,75	19,69	5,68	7,98	-9,37	-11,26	13
INDICE DE PRECIOS AL PRODUCTOR (IPP)													Sigue.....

**Tabla No. 04 VARIACIÓN PORCENTUAL ANUAL EN LO QUE VA DEL AÑO DEL ÍNDICE NACIONAL DE PRECIOS AL PRODUCTOR (IPP)
SEGÚN SECCIONES, DIVISIONES Y GRUPOS DE LA CLASIFICACIÓN CENTRAL DE PRODUCTOS (CCP)**

BASE: Año 1995 = 100

Tabla No. 04.-Continuación

No. de orden	Código CCP	Secciones, Divisiones y Grupos	Periodos Anuales					En lo que va del año	No. de orden
			Jun.2014	Jul.2014	Ago.2014	Sep.2014	Oct.2014	Dic.2014	
			a	a	a	a	a	a	
			Jun.2015	Jul.2015	Ago.2015	Sep.2015	Oct.2015	Oct.2015	
1	T	ÍNDICE NACIONAL	3,75	2,23	0,42	1,64	0,71	0,66	1
2	0	PRODUCTOS DE LA AGRICULTURA, Y LA SILVICULTURA Y LA PESCA	11,45	7,03	1,56	5,17	2,49	2,18	2
3	01	PRODUCTOS DE LA AGRICULTURA, LA HORTICULTURA Y LA JARDINERÍA COMERCIAL	4,79	3,26	3,20	5,34	3,66	3,80	3
4	011	CEREALES	11,07	7,04	15,90	21,55	13,77	7,65	4
5	012	LEGUMBRES Y TUBÉRCULOS	12,26	15,29	1,82	11,29	-4,21	-3,16	5
6	013	FRUTAS Y NUECES	7,44	4,33	2,74	2,19	5,63	7,59	6
7	014	SEMILLAS Y FRUTOS OLEAGINOSOS	-21,37	-21,66	-27,08	-27,81	-18,53	-18,51	7
8	016	CULTIVOS DE PLANTAS BEBESTIBLES Y ESPECIAS	-2,36	2,96	-4,51	-3,91	-3,64	3,01	8
9	018	PLANTAS UTILIZADAS EN LA FABRICACIÓN DE AZÚCAR	-13,91	-11,07	0,91	-0,27	-6,40	-1,12	9
10	019	MATERIAS VEGETALES EN BRUTO N.C.P.	-0,05	5,07	5,25	7,86	9,22	8,61	10
11	02	ANIMALES VIVOS Y PRODUCTOS ANIMALES	19,61	12,95	22,58	23,35	12,13	11,44	11
12	021	ANIMALES VIVOS	24,00	15,95	27,75	30,00	17,06	15,27	12
13	029	OTROS PRODUCTOS ANIMALES	-16,40	-13,03	-18,84	-24,07	-25,86	-20,68	13
ÍNDICE DE PRECIOS AL PRODUCTOR (IPP)									Sigue.....

**Tabla No. 04 VARIACIÓN PORCENTUAL ANUAL Y EN LO QUE VA DEL AÑO DEL ÍNDICE NACIONAL DE PRECIOS AL PRODUCTOR (IPP)
SEGÚN SECCIONES, DIVISIONES Y GRUPOS DE LA CLASIFICACIÓN CENTRAL DE PRODUCTOS (CCP)**

BASE: Año 1995 = 100

Tabla No. 04.-Continuación								
No. de orden	Código CCP	Secciones, Divisiones y Grupos	Periodos Anuales					
			Oct.2012	Nov.2012	Dic.2012	Ene.2013	Feb.2013	Mar.2013
			a	a	a	a	a	a
			Oct.2013	Nov.2013	Dic.2013	Ene.2014	Feb.2014	MAR.2014
14	03	PRODUCTOS DE LA SILVICULTURA Y LA EXTRACCIÓN DE MADERA	-9,51	-7,81	-7,91	-7,97	-9,19	-11,04
15	032	GOMAS NATURALES	-9,51	-7,81	-7,91	-7,97	-9,19	-11,04
16	04	PESCADO Y OTROS PRODUCTOS DE LA PESCA	14,65	34,95	36,71	25,83	32,39	14,24
17	041	PESCADO, VIVO, FRESCO O REFRIGERADO	14,65	34,95	36,71	25,83	32,39	14,24
18	1	<u>MINERALES ELECTRICIDAD, GAS Y AGUA</u>	-25,87	-26,30	-32,25	-29,98	-32,55	-23,64
19	14	<u>MINERALES METÁLICOS</u>	-25,87	-26,30	-32,25	-29,98	-32,55	-23,64
20	142	MINERALES CONCENTRADOS DE METALES NO FERROSOS (EXCEPTO MINERALES Y CONCENTRADOS DE URANIO O TORIO)	-25,87	-26,30	-32,25	-29,98	-32,55	-23,64
21	2	<u>PRODUCTOS ALIMENTICIOS, BEBIDAS Y TABACO</u> <u>TEXTILES, PRENDAS DE VESTIR Y PRODUCTOS DE CUERO</u>	1,79	2,15	3,06	2,85	2,36	2,52
22	21	CARNE, PESCADO, FRUTAS, LEGUMBRES, ACEITES Y GRASAS	1,14	2,20	2,90	2,86	1,95	1,92
23	211	CARNE Y PRODUCTOS DE CARNE	-1,05	-1,24	-0,85	-0,11	1,19	0,82
24	212	PESCADO PREPARADO O EN CONSERVA	8,15	7,41	6,21	5,84	0,74	0,62
ÍNDICE DE PRECIOS AL PRODUCTOR (IPP)								Sigue.....

**Tabla No. 04 VARIACIÓN PORCENTUAL ANUAL Y EN LO QUE VA DEL AÑO DEL ÍNDICE NACIONAL DE PRECIOS AL PRODUCTOR (IPP)
SEGÚN SECCIONES, DIVISIONES Y GRUPOS DE LA CLASIFICACIÓN CENTRAL DE PRODUCTOS (CCP)**

BASE: Año 1995 = 100

Periodos Anuales													No. de orden
May.2013	Jun.2013	Jul.2013	Ago.2013	Sep.2013	Oct.2013	Nov.2013	Dic.2013	Ene.2014	Feb.2014	Mar.2014	Abr.2014	May.2014	
a	a	a	a	a	a	a	a	a	a	a	a	a	
May.2014	Jun.2014	Jul.2014	Ago.2014	Sep.2014	Oct.2014	Nov.2014	Dic.2014	Ene.2015	Feb.2015	Mar.2015	Abr.2015	May.2015	
-16,67	-14,07	-6,39	-4,85	-4,31	-4,86	-5,05	-5,32	-6,01	-5,31	-5,31	-4,73	-3,21	14
-16,67	-14,07	-6,39	-4,85	-4,31	-4,86	-5,05	-5,32	-6,01	-5,31	-5,31	-4,73	-3,21	15
23,28	7,35	18,01	76,96	34,49	7,65	18,18	6,78	14,48	14,08	39,56	18,45	11,54	16
23,28	7,35	18,01	76,96	34,49	7,65	18,18	6,78	14,48	14,08	39,56	18,45	11,54	17
-6,28	-6,89	-0,50	-6,19	-11,94	-0,32	-3,38	6,31	10,01	7,73	-0,17	-0,73	-0,51	18
-6,28	-6,89	-0,50	-6,19	-11,94	-0,32	-3,38	6,31	10,01	7,73	-0,17	-0,73	-0,51	19
-6,28	-6,89	-0,50	-6,19	-11,94	-0,32	-3,38	6,31	10,01	7,73	-0,17	-0,73	-0,51	20
2,66	2,82	3,05	3,11	2,67	2,94	3,23	2,12	1,79	1,57	2,04	2,85	2,19	21
2,84	2,77	3,08	3,98	2,55	2,78	3,43	3,07	2,23	1,57	1,28	0,65	-0,58	22
1,94	4,51	6,69	6,69	6,03	7,02	7,20	6,73	6,54	5,12	4,89	4,80	3,95	23
2,63	3,84	4,20	5,98	4,66	4,87	5,99	6,61	5,30	5,58	6,41	6,15	2,09	24
INDICE DE PRECIOS AL PRODUCTOR (IPP)													Sigue....

**Tabla No. 04 VARIACIÓN PORCENTUAL ANUAL Y EN LO QUE VA DEL AÑO DEL ÍNDICE NACIONAL DE PRECIOS AL PRODUCTOR (IPP)
SEGÚN SECCIONES, DIVISIONES Y GRUPOS DE LA CLASIFICACIÓN CENTRAL DE PRODUCTOS (CCP)**

BASE: Año 1995 = 100

Tabla No. 04.-.....Continuación									
No. de orden	Código CCP	Secciones, Divisiones y Grupos	Periodos Anuales					En lo que va del año	No. de orden
			Jun.2014	Jul.2014	Ago.2014	Sep.2014	Oct.2014	Dic.2014	
			a	a	a	a	a	a	
			Jun.2015	Jul.2015	Ago.2015	Sep.2015	Oct.2015	Oct.2015	
14	03	PRODUCTOS DE LA SILVICULTURA Y LA EXTRACCIÓN DE MADERA	-6,92	-5,36	-5,96	-8,44	-10,65	-10,53	14
15	032	GOMAS NATURALES	-6,92	-5,36	-5,96	-8,44	-10,65	-10,53	15
16	04	PESCADO Y OTROS PRODUCTOS DE LA PESCA	19,63	10,26	-12,12	-5,42	-7,54	-8,47	16
17	041	PESCADO, VIVO, FRESCO O REFRIGERADO	19,63	10,26	-12,12	-5,42	-7,54	-8,47	17
18	1	<u>MINERALES ELECTRICIDAD, GAS Y AGUA</u>	-0,63	-11,96	-13,47	-7,11	-3,72	-0,19	18
19	14	MINERALES METÁLICOS	-0,63	-11,96	-13,47	-7,11	-3,72	-0,19	19
20	142	MINERALES CONCENTRADOS DE METALES NO FERROSOS (EXCEPTO MINERALES Y CONCENTRADOS DE URANIO O TORIO)	-0,63	-11,96	-13,47	-7,11	-3,72	-0,19	20
21	2	<u>PRODUCTOS ALIMENTICIOS, BEBIDAS Y TABACO</u> <u>TEXTILES, PRENDAS DE VESTIR Y PRODUCTOS DE CUERO</u>	1,91	1,92	1,47	1,16	1,03	1,07	21
22	21	CARNE, PESCADO, FRUTAS, LEGUMBRES, ACEITES Y GRASAS	-1,18	-1,27	-2,77	-3,35	-2,92	-3,38	22
23	211	CARNE Y PRODUCTOS DE CARNE	1,38	1,35	1,35	2,81	2,82	1,80	23
24	212	PESCADO PREPARADO O EN CONSERVA	1,75	0,56	-1,47	-0,02	-2,38	-3,25	24
ÍNDICE DE PRECIOS AL PRODUCTOR (IPP)									Sigue.....

**Tabla No. 04 VARIACIÓN PORCENTUAL ANUAL Y EN LO QUE VA DEL AÑO DEL ÍNDICE NACIONAL DE PRECIOS AL PRODUCTOR (IPP)
SEGÚN SECCIONES, DIVISIONES Y GRUPOS DE LA CLASIFICACIÓN CENTRAL DE PRODUCTOS (CCP)**

BASE: Año 1995 = 100

Tabla No. 04.-.....Continuación									
No. de orden	Código CCP	Secciones, Divisiones y Grupos	Periodos Anuales						
			Oct.2012	Nov.2012	Dic.2012	Ene.2013	Feb.2013	Mar.2013	Abr.2013
			a	a	a	a	a	a	a
			Oct.2013	Nov.2013	Dic.2013	Ene.2014	Feb.2014	MAR.2014	Abr.2014
25	214	JUGOS DE FRUTAS Y DE LEGUMBRES	2,01	2,01	2,01	0,07	0,07	0,07	0,07
26	216	ACEITES Y GRASAS ANIMALES Y VEGETALES	-3,19	-0,80	1,26	1,34	2,02	2,51	2,56
27	218	TORTAS DE SEMILLAS OLEAGINOSAS Y OTROS RESIDUOS SÓLIDOS RESULTANTES DE LA EXTRACCIÓN DE GRASAS O ACEITES VEGETALES HARINAS DE SEMILLAS O FRUTAS OLEAGINOSAS EXCEPTO LAS DE MOSTAZA, CERAS DE ORIGEN VEGETAL, EXCEPTO LOS TRIGLICÉRIDOS DEGRAS RESIDUOS RESULTA	14,93	22,86	23,16	17,24	20,02	15,15	18,53
28	22	PRODUCTOS LÁCTEOS	7,33	7,22	7,64	7,64	7,59	7,59	7,88
29	221	LECHE Y CREMA ELABORADAS	7,85	6,77	6,77	6,77	6,77	6,77	6,77
30	229	OTROS PRODUCTOS LÁCTEOS	6,90	7,59	8,36	8,36	8,27	8,27	8,79
31	23	PRODUCTOS DE MOLINERÍA Y ALMIDONES Y SUS PRODUCTOS OTROS PRODUCTOS ALIMENTICIOS	0,31	-0,13	-0,24	-0,24	-0,48	-0,37	0,12
32	231	PRODUCTOS DE MOLINERÍA	0,18	-0,02	-0,36	-1,02	-1,03	-0,79	-0,76
33	233	PREPARADOS UTILIZADOS PARA LA ALIMENTACIÓN DE ANIMALES	0,01	-1,77	-1,78	-1,78	-1,78	-1,28	-0,23
ÍNDICE DE PRECIOS AL PRODUCTOR (IPP)									Sigue.....

**Tabla No. 04 VARIACIÓN PORCENTUAL ANUAL Y EN LO QUE VA DEL AÑO DEL ÍNDICE NACIONAL DE PRECIOS AL PRODUCTOR (IPP)
SEGÚN SECCIONES, DIVISIONES Y GRUPOS DE LA CLASIFICACIÓN CENTRAL DE PRODUCTOS (CCP)**

BASE: Año 1995 = 100

Periodos Anuales													No. de orden
May.2013	Jun.2013	Jul.2013	Ago.2013	Sep.2013	Oct.2013	Nov.2013	Dic.2013	Ene.2014	Feb.2014	Mar.2014	Abr.2014	May.2014	
a	a	a	a	a	a	a	a	a	a	a	a	a	
May.2014	Jun.2014	Jul.2014	Ago.2014	Sep.2014	Oct.2014	Nov.2014	Dic.2014	Ene.2015	Feb.2015	Mar.2015	Abr.2015	May.2015	
4,49	3,51	2,29	1,99	1,26	-0,33	-2,22	-2,52	3,63	0,81	2,86	3,49	-4,28	25
1,83	0,21	-0,07	0,59	-1,86	-1,27	-0,61	-1,47	-1,80	-2,39	-3,55	-4,36	-3,82	26
25,06	17,51	15,27	16,82	24,36	15,59	15,59	13,43	1,54	-3,82	-3,82	-8,47	-7,04	27
8,61	8,60	8,70	8,66	2,73	1,57	1,67	1,13	1,13	1,13	1,13	0,98	0,11	28
6,77	6,77	6,77	6,77	1,54	-1,00	0,00	0,00	0,00	0,00	0,00	0,00	0,00	29
10,13	10,11	10,29	10,22	3,71	3,71	3,04	2,06	2,06	2,06	2,06	1,78	0,19	30
0,41	0,63	0,75	1,31	2,31	3,04	3,09	2,35	2,26	2,19	2,23	3,80	3,36	31
-0,31	-0,22	-0,25	-0,49	-0,48	-0,05	0,15	0,15	0,06	0,11	0,13	0,19	0,10	32
-0,23	-0,23	0,07	0,07	0,81	1,98	2,00	2,00	2,00	2,00	2,55	2,19	2,19	33
ÍNDICE DE PRECIOS AL PRODUCTOR (IPP)													Sigue.....

**Tabla No. 04 VARIACIÓN PORCENTUAL ANUAL Y EN LO QUE VA DEL AÑO DEL ÍNDICE NACIONAL DE PRECIOS AL PRODUCTOR (IPP)
SEGÚN SECCIONES, DIVISIONES Y GRUPOS DE LA CLASIFICACIÓN CENTRAL DE PRODUCTOS (CCP)**

BASE: Año 1995 = 100

Tabla No. 04.-.....Continuación									
No. de orden	Código CCP	Secciones, Divisiones y Grupos	Periodos Anuales					En lo que va del año	No. de orden
			Jun.2014	Jul.2014	Ago.2014	Sep.2014	Oct.2014	Dic.2014	
			a	a	a	a	a	a	
			Jun.2015	Jul.2015	Ago.2015	Sep.2015	Oct.2015	Oct.2015	
25	214	JUGOS DE FRUTAS Y DE LEGUMBRES	-0,91	0,94	6,79	6,99	8,83	11,28	25
26	216	ACEITES Y GRASAS ANIMALES Y VEGETALES	-4,16	-3,98	-5,86	-8,11	-5,97	-6,03	26
27	218	TORTAS DE SEMILLAS OLEAGINOSAS Y OTROS RESIDUOS SÓLIDOS RESULTANTES DE LA EXTRACCIÓN DE GRASAS O ACEITES VEGETALES HARINAS DE SEMILLAS O FRUTAS OLEAGINOSAS EXCEPTO LAS DE MOSTAZA, CERAS DE ORIGEN VEGETAL, EXCEPTO LOS TRIGLICÉRIDOS DEGRAS RESIDUOS RESULTA	-4,94	-0,45	-5,23	-15,52	-9,11	-9,11	27
28	22	PRODUCTOS LÁCTEOS	0,07	-0,02	0,93	0,93	0,93	1,07	28
29	221	LECHE Y CREMA ELABORADAS	0,00	0,00	1,68	1,68	1,68	1,68	29
30	229	OTROS PRODUCTOS LÁCTEOS	0,12	-0,04	0,33	0,33	0,33	0,58	30
31	23	PRODUCTOS DE MOLINERÍA Y ALMIDONES Y SUS PRODUCTOS OTROS PRODUCTOS ALIMENTICIOS	3,50	3,66	3,39	2,98	2,17	2,95	31
32	231	PRODUCTOS DE MOLINERÍA	0,10	-0,03	0,62	0,60	-0,62	-0,62	32
33	233	PREPARADOS UTILIZADOS PARA LA ALIMENTACIÓN DE ANIMALES	2,19	1,88	1,88	1,88	0,71	0,71	33
ÍNDICE DE PRECIOS AL PRODUCTOR (IPP)									Sigue.....

**Tabla No. 04 VARIACIÓN PORCENTUAL ANUAL Y EN LO QUE VA DEL AÑO DEL ÍNDICE NACIONAL DE PRECIOS AL PRODUCTOR (IPP)
SEGÚN SECCIONES, DIVISIONES Y GRUPOS DE LA CLASIFICACIÓN CENTRAL DE PRODUCTOS (CCP)**

BASE: Año 1995 = 100

Tabla No. 04.-.....Continuación									
No. de orden	Código CCP	Secciones, Divisiones y Grupos	Periodos Anuales						
			Oct.2012	Nov.2012	Dic.2012	Ene.2013	Feb.2013	Mar.2013	Abr.2013
			a	a	a	a	a	a	a
			Oct.2013	Nov.2013	Dic.2013	Ene.2014	Feb.2014	MAR.2014	Abr.2014
34	234	PRODUCTOS DE PANADERÍA	-1,81	-1,76	-1,83	-1,38	-2,01	-0,79	3,30
35	235	AZÚCAR	-3,65	-3,70	-3,61	-2,97	-2,87	-3,06	-3,06
36	236	CACAO, CHOCOLATE Y ARTÍCULOS DE CONFITERÍA PREPARADOS CON AZÚCAR	4,43	4,43	4,43	3,77	1,37	1,09	0,52
37	237	MACARRONES, FIDEOS, ALCUZCUZ Y PRODUCTOS FARINÁCEOS ANÁLOGOS	1,36	1,36	-0,40	0,30	0,00	0,00	0,00
38	239	PRODUCTOS ALIMENTICIOS N.C.P.	3,81	3,88	3,88	3,95	4,07	3,57	3,53
39	24	BEBIDAS	3,11	4,17	8,70	6,99	7,18	7,35	3,80
40	241	ALCOHOL ETÍLICO AGUARDIENTES, LICORES Y OTRAS BEBIDAS ESPIRITUOSAS	2,32	2,32	2,45	2,00	1,07	3,01	3,01
41	243	LICORES DE MALTA Y CERVEZA	1,51	1,51	11,19	9,54	10,04	10,04	10,04
42	244	BEBIDAS NO ALCOHÓLICAS AGUAS MINERALES EMBOTELLADAS	4,82	7,19	7,30	5,30	5,41	5,43	-2,28
43	25	PRODUCTOS DEL TABACO	7,07	7,07	7,07	7,23	7,23	7,23	7,23
44	250	PRODUCTOS DEL TABACO	7,07	7,07	7,07	7,23	7,23	7,23	7,23
ÍNDICE DE PRECIOS AL PRODUCTOR (IPP)									Sigue.....

**Tabla No. 04 VARIACIÓN PORCENTUAL ANUAL Y EN LO QUE VA DEL AÑO DEL ÍNDICE NACIONAL DE PRECIOS AL PRODUCTOR (IPP)
SEGÚN SECCIONES, DIVISIONES Y GRUPOS DE LA CLASIFICACIÓN CENTRAL DE PRODUCTOS (CCP)**

BASE: Año 1995 = 100

Periodos Anuales													No. de orden
May.2013	Jun.2013	Jul.2013	Ago.2013	Sep.2013	Oct.2013	Nov.2013	Dic.2013	Ene.2014	Feb.2014	Mar.2014	Abr.2014	May.2014	
a	a	a	a	a	a	a	a	a	a	a	a	a	
May.2014	Jun.2014	Jul.2014	Ago.2014	Sep.2014	Oct.2014	Nov.2014	Dic.2014	Ene.2015	Feb.2015	Mar.2015	Abr.2015	May.2015	
3,52	3,13	3,13	4,09	7,07	7,07	7,02	7,02	6,79	6,79	5,81	3,40	3,40	34
-3,10	-1,92	-1,64	-0,27	1,20	1,48	1,58	1,63	0,96	0,86	0,76	0,66	0,86	35
0,71	0,71	0,71	1,49	1,49	4,87	4,87	-2,55	-2,27	-2,27	-2,27	-2,27	-2,61	36
0,00	0,00	0,00	5,98	5,98	5,98	5,98	5,98	5,98	5,63	6,10	-0,07	-0,07	37
4,47	4,45	4,45	4,43	6,24	6,22	6,17	6,04	6,26	5,97	5,90	17,18	14,58	38
3,81	4,41	4,97	3,05	2,97	3,04	3,04	-1,24	-0,17	-0,53	2,92	6,04	6,02	39
3,23	3,23	3,49	4,02	3,95	3,95	3,95	3,95	15,59	14,16	12,01	12,01	11,77	40
10,04	10,04	10,04	10,04	10,04	10,04	10,04	0,46	0,85	0,39	0,39	0,39	0,39	41
-2,30	-0,99	0,19	-3,80	-3,94	-3,82	-3,80	-3,90	-3,94	-4,05	3,98	11,25	11,25	42
7,23	7,23	7,23	7,23	7,23	7,23	10,85	10,85	3,37	3,37	3,37	3,37	3,37	43
7,23	7,23	7,23	7,23	7,23	7,23	10,85	10,85	3,37	3,37	3,37	3,37	3,37	44
INDICE DE PRECIOS AL PRODUCTOR (IPP)													Sigue.....

**Tabla No. 04 VARIACIÓN PORCENTUAL ANUAL Y EN LO QUE VA DEL AÑO DEL ÍNDICE NACIONAL DE PRECIOS AL PRODUCTOR (IPP)
SEGÚN SECCIONES, DIVISIONES Y GRUPOS DE LA CLASIFICACIÓN CENTRAL DE PRODUCTOS (CCP)**

BASE: Año 1995 = 100

Tabla No. 04.-.....Continuación									
No. de orden	Código CCP	Secciones, Divisiones y Grupos	Periodos Anuales					En lo que va del año	No. de orden
			Jun.2014	Jul.2014	Ago.2014	Sep.2014	Oct.2014	Dic.2014	
			a	a	a	a	a	a	
			Jun.2015	Jul.2015	Ago.2015	Sep.2015	Oct.2015	Oct.2015	
34	234	PRODUCTOS DE PANADERÍA	3,40	3,40	2,45	2,45	2,45	2,45	34
35	235	AZÚCAR	-0,20	-0,19	-0,13	-0,20	-0,20	-0,05	35
36	236	CACAO, CHOCOLATE Y ARTÍCULOS DE CONFITERÍA PREPARADOS CON AZÚCAR	-0,98	-0,98	-1,74	-0,31	-3,53	3,82	36
37	237	MACARRONES, FIDEOS, ALCUZCUZ Y PRODUCTOS FARINÁCEOS ANÁLOGOS	-0,07	-3,39	-10,38	-10,38	-10,38	-10,38	37
38	239	PRODUCTOS ALIMENTICIOS N.C.P.	15,60	17,57	17,59	14,34	14,47	14,59	38
39	24	BEBIDAS	5,41	4,91	4,88	4,95	5,02	4,99	39
40	241	ALCOHOL ETÍLICO AGUARDIENTES, LICORES Y OTRAS BEBIDAS ESPIRITUOSAS	11,77	11,77	11,20	11,99	11,99	11,99	40
41	243	LICORES DE MALTA Y CERVEZA	0,39	0,39	0,39	0,39	0,39	0,39	41
42	244	BEBIDAS NO ALCOHÓLICAS AGUAS MINERALES EMBOTELLADAS	9,78	8,58	8,63	8,63	8,80	8,72	42
43	25	PRODUCTOS DEL TABACO	3,37	9,38	9,38	9,38	9,38	5,82	43
44	250	PRODUCTOS DEL TABACO	3,37	9,38	9,38	9,38	9,38	5,82	44
ÍNDICE DE PRECIOS AL PRODUCTOR (IPP)									
									Sigue....

**Tabla No. 04 VARIACIÓN PORCENTUAL ANUAL Y EN LO QUE VA DEL AÑO DEL ÍNDICE NACIONAL DE PRECIOS AL PRODUCTOR (IPP)
SEGÚN SECCIONES, DIVISIONES Y GRUPOS DE LA CLASIFICACIÓN CENTRAL DE PRODUCTOS (CCP)**

BASE: Año 1995 = 100

Tabla No. 04.-.....Continuación									
No. de orden	Código CCP	Secciones, Divisiones y Grupos	Periodos Anuales						
			Oct.2012	Nov.2012	Dic.2012	Ene.2013	Feb.2013	Mar.2013	Abr.2013
			a	a	a	a	a	a	a
			Oct.2013	Nov.2013	Dic.2013	Ene.2014	Feb.2014	MAR.2014	Abr.2014
45	26	HILADOS E HILOS TEJIDOS DE FIBRAS TEXTILES, INCLUSO AFELPADOS	0,84	0,84	0,06	-0,13	0,06	-0,34	0,17
46	263	HILADOS E HILOS DE FIBRAS TEXTILES NATURALES	1,27	1,27	1,27	1,27	1,27	3,28	3,28
47	264	HILADOS E HILOS DE FILAMENTOS CONTINUOS O FIBRAS DISCONTINUAS MANUFACTURADOS	1,42	1,42	-0,98	-0,90	-0,91	-2,23	-0,67
48	266	TEJIDOS (EXCEPTO ESPECIALES) DE ALGODÓN	0,74	0,74	0,74	0,22	0,74	0,74	0,74
49	267	TEJIDOS (EXCEPTO TEJIDOS ESPECIALES) DE FILAMENTOS CONTINUOS Y FIBRAS DISCONTINUAS MANUFACTURADAS	0,11	0,11	0,11	0,17	0,00	0,00	0,00
50	27	ARTÍCULOS TEXTILES (EXCEPTO PRENDAS DE VESTIR)	7,52	8,47	8,47	8,45	2,55	2,55	2,55
51	271	ARTÍCULOS CONFECCIONADOS CON MATERIAS TEXTILES	7,52	8,47	8,47	8,45	2,55	2,55	2,55
52	28	TEJIDOS DE PUNTO O GANCHILLO PRENDAS DE VESTIR	3,44	3,42	3,55	4,04	1,39	5,10	4,88
53	281	TEJIDOS DE PUNTO O GANCHILLO	-1,19	-1,19	-1,19	-1,19	-1,17	1,25	1,25
54	282	PRENDAS DE VESTIR, EXCEPTO DE PELETERÍA	3,96	3,93	4,08	4,61	1,66	5,51	5,26
55	29	CUERO Y PRODUCTOS DE CUERO CALZADO	4,81	4,89	4,47	6,74	4,95	4,87	4,77
ÍNDICE DE PRECIOS AL PRODUCTOR (IPP)									Sigue.....

**Tabla No. 04 VARIACIÓN PORCENTUAL ANUAL Y EN LO QUE VA DEL AÑO DEL ÍNDICE NACIONAL DE PRECIOS AL PRODUCTOR (IPP)
SEGÚN SECCIONES, DIVISIONES Y GRUPOS DE LA CLASIFICACIÓN CENTRAL DE PRODUCTOS (CCP)**

BASE: Año 1995 = 100

Periodos Anuales													No. de orden
May.2013	Jun.2013	Jul.2013	Ago.2013	Sep.2013	Oct.2013	Nov.2013	Dic.2013	Ene.2014	Feb.2014	Mar.2014	Abr.2014	May.2014	
a	a	a	a	a	a	a	a	a	a	a	a	a	
May.2014	Jun.2014	Jul.2014	Ago.2014	Sep.2014	Oct.2014	Nov.2014	Dic.2014	Ene.2015	Feb.2015	Mar.2015	Abr.2015	May.2015	
2,47	2,47	2,47	2,15	2,14	2,15	2,40	3,16	2,12	1,87	1,36	0,87	-1,43	45
3,28	3,28	3,28	1,98	-1,17	-1,17	-1,17	-2,43	-2,43	-2,43	-5,55	-5,55	-7,40	46
6,39	6,40	6,40	6,40	6,34	6,36	7,13	9,73	9,64	9,55	9,55	7,92	0,76	47
0,74	0,74	0,74	-0,11	0,08	0,08	0,08	0,08	-2,22	-2,72	-3,72	-3,72	-3,72	48
0,00	0,00	0,00	0,33	0,33	0,33	0,33	0,33	0,33	0,33	0,33	0,33	0,33	49
2,55	2,55	2,55	2,55	2,51	4,56	4,56	4,56	4,54	8,19	8,19	8,19	8,19	50
2,55	2,55	2,55	2,55	2,51	4,56	4,56	4,56	4,54	8,19	8,19	8,19	8,19	51
4,86	4,92	4,79	3,93	3,97	3,89	4,13	3,99	3,42	2,98	1,75	1,75	3,19	52
1,25	1,25	1,25	1,25	1,25	1,67	1,67	1,67	1,67	0,00	0,00	0,00	0,00	53
5,24	5,31	5,17	4,22	4,25	4,13	4,39	4,23	3,60	3,30	1,93	1,93	3,51	54
4,50	4,50	4,50	3,97	3,81	4,24	4,16	4,16	1,70	4,46	4,50	4,59	4,75	55
INDICE DE PRECIOS AL PRODUCTOR (IPP)													Sigue.....

**Tabla No. 04 VARIACIÓN PORCENTUAL ANUAL Y EN LO QUE VA DEL AÑO DEL ÍNDICE NACIONAL DE PRECIOS AL PRODUCTOR (IPP)
SEGÚN SECCIONES, DIVISIONES Y GRUPOS DE LA CLASIFICACIÓN CENTRAL DE PRODUCTOS (CCP)**

BASE: Año 1995 = 100

Tabla No. 04.-.....Continuación									
No. de orden	Código CCP	Secciones, Divisiones y Grupos	Periodos Anuales					En lo que va del año	No. de orden
			Jun.2014	Jul.2014	Ago.2014	Sep.2014	Oct.2014	Dic.2014	
			a	a	a	a	a	a	
			Jun.2015	Jul.2015	Ago.2015	Sep.2015	Oct.2015	Oct.2015	
45	26	HILADOS E HILOS TEJIDOS DE FIBRAS TEXTILES, INCLUSO AFELPADOS	-2,33	-2,35	-2,09	-2,21	-2,30	-2,51	45
46	263	HILADOS E HILOS DE FIBRAS TEXTILES NATURALES	-7,40	-8,64	-9,87	-8,27	-8,27	-7,09	46
47	264	HILADOS E HILOS DE FILAMENTOS CONTINUOS O FIBRAS DISCONTINUAS MANUFACTURADOS	-1,90	-1,90	-1,90	-1,85	-2,11	-2,81	47
48	266	TEJIDOS (EXCEPTO ESPECIALES) DE ALGODÓN	-3,72	-3,72	-2,91	-3,30	-3,30	-3,30	48
49	267	TEJIDOS (EXCEPTO TEJIDOS ESPECIALES) DE FILAMENTOS CONTINUOS Y FIBRAS DISCONTINUAS MANUFACTURADAS	0,33	0,33	0,00	0,00	0,00	0,00	49
50	27	ARTÍCULOS TEXTILES (EXCEPTO PRENDAS DE VESTIR)	8,74	8,72	7,05	7,10	7,10	7,10	50
51	271	ARTÍCULOS CONFECCIONADOS CON MATERIAS TEXTILES	8,74	8,72	7,05	7,10	7,10	7,10	51
52	28	TEJIDOS DE PUNTO O GANCHILLO PRENDAS DE VESTIR	3,82	3,93	4,79	4,79	4,89	4,68	52
53	281	TEJIDOS DE PUNTO O GANCHILLO	0,00	0,00	0,00	0,00	0,00	0,00	53
54	282	PRENDAS DE VESTIR, EXCEPTO DE PELETERÍA	4,21	4,33	5,28	5,28	5,40	5,16	54
55	29	CUERO Y PRODUCTOS DE CUERO CALZADO	4,59	4,59	4,86	4,86	4,32	4,32	55
ÍNDICE DE PRECIOS AL PRODUCTOR (IPP)									Sigue.....

**Tabla No. 04 VARIACIÓN PORCENTUAL ANUAL Y EN LO QUE VA DEL AÑO DEL ÍNDICE NACIONAL DE PRECIOS AL PRODUCTOR (IPP)
SEGÚN SECCIONES, DIVISIONES Y GRUPOS DE LA CLASIFICACIÓN CENTRAL DE PRODUCTOS (CCP)**

BASE: Año 1995 = 100

Tabla No. 04.-Continuación								
No. de orden	Código CCP	Secciones, Divisiones y Grupos	Periodos Anuales					
			Oct.2012	Nov.2012	Dic.2012	Ene.2013	Feb.2013	Mar.2013
			a	a	a	a	a	a
			Oct.2013	Nov.2013	Dic.2013	Ene.2014	Feb.2014	MAR.2014
56	291	CUERO CURTIDO O ADOBADO CUERO ARTIFICIAL O REGENERADO	5,10	5,10	5,10	4,22	7,60	7,60
57	293	CALZADO CON SUELA O PALAS DE CAUCHO O MATERIAS PLÁSTICAS, O CON SUELA Y PALAS DE CUERO O MATERIAS TEXTILES, EXCEPTO CALZADO DEPORTIVO, CALZADO CON PUNTERA PROTECTORA DE METAL Y CALZADO ESPECIAL DIVERSO	3,13	3,13	1,77	1,25	1,25	1,25
58	295	OTROS TIPOS DE CALZADO, EXCEPTO CALZADO DE ASBESTO, CALZADO ORTOPÉDICO Y BOTAS DE ESQUIAR SOBRE HIELO	5,54	5,54	5,54	11,17	5,87	5,86
59	296	PARTES DE CALZADO, PLANTILLAS, TALONERAS Y ARTÍCULOS ANÁLOGOS POLAINAS, CORTAS Y LARGAS Y ARTÍCULOS ANÁLOGOS Y SUS PARTES	8,38	10,95	10,95	10,95	10,95	8,07
60	3	<u>OTROS BIENES TRANSPORTABLES, EXCEPTO PRODUCTOS METÁLICOS, MAQUINARIA Y EQUIPO</u>	1,47	1,25	1,20	1,40	1,89	1,69
ÍNDICE DE PRECIOS AL PRODUCTOR (IPP)								Sigue.....

**Tabla No. 04 VARIACIÓN PORCENTUAL ANUAL Y EN LO QUE VA DEL AÑO DEL ÍNDICE NACIONAL DE PRECIOS AL PRODUCTOR (IPP)
SEGÚN SECCIONES, DIVISIONES Y GRUPOS DE LA CLASIFICACIÓN CENTRAL DE PRODUCTOS (CCP)**

BASE: Año 1995 = 100

Tabla No. 04.-.....Continuación													
Periodos Anuales													No. de orden
May.2013	Jun.2013	Jul.2013	Ago.2013	Sep.2013	Oct.2013	Nov.2013	Dic.2013	Ene.2014	Feb.2014	Mar.2014	Abr.2014	May.2014	
a	a	a	a	a	a	a	a	a	a	a	a	a	
May.2014	Jun.2014	Jul.2014	Ago.2014	Sep.2014	Oct.2014	Nov.2014	Dic.2014	Ene.2015	Feb.2015	Mar.2015	Abr.2015	May.2015	
6,18	6,18	6,18	4,81	4,81	7,07	7,07	7,07	5,96	8,14	8,32	8,32	9,14	56
1,25	1,25	1,25	0,41	0,41	0,41	0,41	0,41	1,43	1,43	1,43	1,43	1,43	57
5,64	5,64	5,64	5,64	5,64	5,64	5,64	5,64	0,29	5,02	5,03	5,06	5,06	58
8,07	8,07	8,07	7,65	2,37	2,37	0,00	0,00	0,00	1,16	1,16	3,47	3,47	59
1,53	1,72	2,06	2,16	1,63	1,64	1,60	1,67	1,24	0,50	0,45	-0,10	-0,24	60
INDICE DE PRECIOS AL PRODUCTOR (IPP)													Sigue.....

**Tabla No. 04 VARIACIÓN PORCENTUAL ANUAL Y EN LO QUE VA DEL AÑO DEL ÍNDICE NACIONAL DE PRECIOS AL PRODUCTOR (IPP)
SEGÚN SECCIONES, DIVISIONES Y GRUPOS DE LA CLASIFICACIÓN CENTRAL DE PRODUCTOS (CCP)**

BASE: Año 1995 = 100

Tabla No. 04.-.....Continuación									
No. de orden	Código CCP	Secciones, Divisiones y Grupos	Periodos Anuales					En lo que va del año	No. de orden
			Jun.2014	Jul.2014	Ago.2014	Sep.2014	Oct.2014	Dic.2014	
			a	a	a	a	a	a	
			Jun.2015	Jul.2015	Ago.2015	Sep.2015	Oct.2015	Oct.2015	
56	291	CUERO CURTIDO O ADOBADO CUERO ARTIFICIAL O REGENERADO	8,32	8,32	8,32	8,32	5,52	5,52	56
57	293	CALZADO CON SUELA O PALAS DE CAUCHO O MATERIAS PLÁSTICAS, O CON SUELA Y PALAS DE CUERO O MATERIAS TEXTILES, EXCEPTO CALZADO DEPORTIVO, CALZADO CON PUNTERA PROTECTORA DE METAL Y CALZADO ESPECIAL DIVERSO	1,43	1,43	2,29	2,29	2,29	2,29	57
58	295	OTROS TIPOS DE CALZADO, EXCEPTO CALZADO DE ASBESTO, CALZADO ORTOPÉDICO Y BOTAS DE ESQUIAR SOBRE HIELO	5,08	5,08	5,10	5,10	5,10	5,10	58
59	296	PARTES DE CALZADO, PLANTILLAS, TALONERAS Y ARTÍCULOS ANÁLOGOS POLAINAS, CORTAS Y LARGAS Y ARTÍCULOS ANÁLOGOS Y SUS PARTES	3,47	3,47	3,47	3,47	3,47	3,47	59
60	3	<u>OTROS BIENES TRANSPORTABLES, EXCEPTO PRODUCTOS METÁLICOS, MAQUINARIA Y EQUIPO</u>	-0,17	-0,50	-0,62	-0,28	-0,25	-0,22	60
ÍNDICE DE PRECIOS AL PRODUCTOR (IPP)									Sigue.....

**Tabla No. 04 VARIACIÓN PORCENTUAL ANUAL Y EN LO QUE VA DEL AÑO DEL ÍNDICE NACIONAL DE PRECIOS AL PRODUCTOR (IPP)
SEGÚN SECCIONES, DIVISIONES Y GRUPOS DE LA CLASIFICACIÓN CENTRAL DE PRODUCTOS (CCP)**

BASE: Año 1995 = 100

Tabla No. 04.-.....Continuación								
No. de orden	Código CCP	Secciones, Divisiones y Grupos	Periodos Anuales					
			Oct.2012	Nov.2012	Dic.2012	Ene.2013	Feb.2013	Mar.2013
			a	a	a	a	a	a
			Oct.2013	Nov.2013	Dic.2013	Ene.2014	Feb.2014	MAR.2014
61	31	PRODUCTOS DE MADERA, CORCHO, PAJA Y MATERIALES TRENZABLES	1,67	2,30	2,28	2,28	3,96	9,27
62	311	MADERA ASERRADA O CORTADA LONGITUDINALMENTE, CORTADA EN HOJAS O DESCORTEZADA, DE MAS DE 6 MM DE ESPESOR TRAVIESAS (DURMIENTES) DE MADERA SIN IMPREGNAR PARA VÍAS DE FERROCARRIL O DE TRANVÍA	2,24	3,87	3,80	3,80	9,15	19,42
63	314	TABLEROS Y PANELES	0,00	0,00	0,00	0,00	0,00	0,00
64	316	OBRAS Y PIEZAS DE CARPINTERÍA PARA EDIFICIOS Y CONSTRUCCIÓN (INCLUSO TABLEROS DE MADERA CELULAR, TABLEROS ARMADOS PARA PISOS DE PARQUE, TABLILLAS Y RIPIAS)	3,10	3,10	3,10	3,10	1,63	6,75
65	32	PASTA DE PAPEL, PAPEL Y PRODUCTOS DE PAPEL IMPRESOS Y ARTÍCULOS ANÁLOGOS	2,60	2,50	2,51	1,76	1,74	1,54
66	321	PASTA DE PAPEL, PAPEL Y CARTÓN	3,11	2,98	3,22	2,22	2,46	2,07
ÍNDICE DE PRECIOS AL PRODUCTOR (IPP)								
								Sigue.....

**Tabla No. 04 VARIACIÓN PORCENTUAL ANUAL Y EN LO QUE VA DEL AÑO DEL ÍNDICE NACIONAL DE PRECIOS AL PRODUCTOR (IPP)
SEGÚN SECCIONES, DIVISIONES Y GRUPOS DE LA CLASIFICACIÓN CENTRAL DE PRODUCTOS (CCP)**

BASE: Año 1995 = 100

Periodos Anuales													No. de orden
May.2013	Jun.2013	Jul.2013	Ago.2013	Sep.2013	Oct.2013	Nov.2013	Dic.2013	Ene.2014	Feb.2014	Mar.2014	Abr.2014	May.2014	
a	a	a	a	a	a	a	a	a	a	a	a	a	
May.2014	Jun.2014	Jul.2014	Ago.2014	Sep.2014	Oct.2014	Nov.2014	Dic.2014	Ene.2015	Feb.2015	Mar.2015	Abr.2015	May.2015	
8,38	7,01	7,01	7,09	7,26	7,27	6,63	6,63	6,63	4,17	-0,62	-0,64	-0,64	61
16,88	13,39	13,39	13,39	13,77	13,80	12,02	12,02	12,02	6,52	-2,64	-2,64	-2,64	62
0,00	0,00	0,00	0,00	0,00	0,00	0,00	0,00	0,00	0,00	0,00	0,00	0,00	63
6,81	6,81	6,81	7,11	7,20	7,20	7,29	7,29	7,29	5,94	1,89	1,83	1,83	64
2,74	3,33	3,42	2,84	3,40	2,88	2,87	2,84	2,83	2,32	2,52	-1,91	-2,57	65
1,65	2,42	2,54	1,82	2,56	2,02	2,01	1,75	1,74	1,07	1,38	-2,51	-3,40	66
INDICE DE PRECIOS AL PRODUCTOR (IPP)													Sigue.....

Tabla No. 04 VARIACIÓN PORCENTUAL ANUAL Y EN LO QUE VA DEL AÑO DEL ÍNDICE NACIONAL DE PRECIOS AL PRODUCTOR (IPP)
SEGÚN SECCIONES, DIVISIONES Y GRUPOS DE LA CLASIFICACIÓN CENTRAL DE PRODUCTOS (CCP)
BASE: Año 1995 = 100

Tabla No. 04.-Continuación									
No. de orden	Código CCP	Secciones, Divisiones y Grupos	Periodos Anuales					En lo que va del año	No. de orden
			Jun.2014	Jul.2014	Ago.2014	Sep.2014	Oct.2014	Dic.2014	
			a	a	a	a	a	a	
			Jun.2015	Jul.2015	Ago.2015	Sep.2015	Oct.2015	Oct.2015	
61	31	PRODUCTOS DE MADERA, CORCHO, PAJA Y MATERIALES TRENZABLES	0,60	0,60	0,53	0,37	0,29	0,27	61
62	311	MADERA ASERRADA O CORTADA LONGITUDINALMENTE, CORTADA EN HOJAS O DESCORTEZADA, DE MAS DE 6 MM DE ESPESOR TRAVIESAS (DURMIENTES) DE MADERA SIN IMPREGNAR PARA VÍAS DE FERROCARRIL O DE TRANVÍA	0,36	0,36	0,36	0,03	0,00	0,00	62
63	314	TABLEROS Y PANELES	0,00	0,00	0,00	0,00	-0,24	-0,24	63
64	316	OBRAS Y PIEZAS DE CARPINTERÍA PARA EDIFICIOS Y CONSTRUCCIÓN (INCLUSO TABLEROS DE MADERA CELULAR, TABLEROS ARMADOS PARA PISOS DE PARQUE, TABLILLAS Y RIPIAS)	1,74	1,74	1,46	1,37	1,43	1,34	64
65	32	PASTA DE PAPEL, PAPEL Y PRODUCTOS DE PAPEL IMPRESOS Y ARTÍCULOS ANÁLOGOS	-3,13	-3,31	-2,88	-2,89	-2,70	-2,70	65
66	321	PASTA DE PAPEL, PAPEL Y CARTÓN	-4,12	-4,36	-3,79	-3,80	-3,54	-3,54	66
ÍNDICE DE PRECIOS AL PRODUCTOR (IPP)									Sigue.....

**Tabla No. 04 VARIACIÓN PORCENTUAL ANUAL Y EN LO QUE VA DEL AÑO DEL ÍNDICE NACIONAL DE PRECIOS AL PRODUCTOR (IPP)
SEGÚN SECCIONES, DIVISIONES Y GRUPOS DE LA CLASIFICACIÓN CENTRAL DE PRODUCTOS (CCP)**

BASE: Año 1995 = 100

Tabla No. 04.-.....Continuación								
No. de orden	Código CCP	Secciones, Divisiones y Grupos	Periodos Anuales					
			Oct.2012	Nov.2012	Dic.2012	Ene.2013	Feb.2013	Mar.2013
			a	a	a	a	a	a
			Oct.2013	Nov.2013	Dic.2013	Ene.2014	Feb.2014	MAR.2014
67	323	DIARIOS, REVISTAS Y PUBLICACIONES PERIÓDICAS, PUBLICADOS POR LO MENOS CUATRO VECES POR SEMANA	0,90	0,90	0,07	0,07	-0,65	-0,65
68	325	SELLOS DE CORREO, TALONARIOS DE CHEQUES, BILLETES DE BANCO, CERTIFICADOS DE ACCIONES, TARJETAS POSTALES , TARJETAS DE FELICITACIÓN, MATERIAL DE PUBLICIDAD, GRABADOS Y OTROS IMPRESOS	1,42	1,42	1,42	1,42	1,58	6,86
69	326	LIBROS DE REGISTRO, DE CONTABILIDAD, CUADERNILLOS DE NOTAS, BLOQUES PARA CARTAS, AGENDAS Y ARTÍCULOS ANÁLOGOS, SECANTES, ENCUADERNADORES, CLASIFICADORES PARA ARCHIVOS, FORMULARIOS Y OTROS ARTÍCULOS DE ESCRITORIO, DE PAPEL O CARTÓN	1,67	1,67	1,60	1,34	-0,07	-0,07
70	33	PRODUCTOS DE HORNO DE COQUE PRODUCTOS DE PETRÓLEO REFINADO COMBUSTIBLES NUCLEARES	0,14	0,14	0,00	0,00	0,00	0,00
ÍNDICE DE PRECIOS AL PRODUCTOR (IPP)								
								Sigue.....

**Tabla No. 04 VARIACIÓN PORCENTUAL ANUAL Y EN LO QUE VA DEL AÑO DEL ÍNDICE NACIONAL DE PRECIOS AL PRODUCTOR (IPP)
SEGÚN SECCIONES, DIVISIONES Y GRUPOS DE LA CLASIFICACIÓN CENTRAL DE PRODUCTOS (CCP)**

BASE: Año 1995 = 100

Periodos Anuales													No. de orden
May.2013	Jun.2013	Jul.2013	Ago.2013	Sep.2013	Oct.2013	Nov.2013	Dic.2013	Ene.2014	Feb.2014	Mar.2014	Abr.2014	May.2014	
a	a	a	a	a	a	a	a	a	a	a	a	a	
May.2014	Jun.2014	Jul.2014	Ago.2014	Sep.2014	Oct.2014	Nov.2014	Dic.2014	Ene.2015	Feb.2015	Mar.2015	Abr.2015	May.2015	
7,19	7,19	7,19	7,01	7,01	7,01	7,01	7,90	7,90	7,90	7,90	0,00	0,00	67
6,86	7,25	7,25	7,25	7,25	0,37	0,37	0,37	0,37	0,37	-1,97	-1,97	-1,97	68
-0,07	-0,07	-0,07	-0,07	-0,07	-0,07	-0,07	0,00	0,00	0,00	0,00	0,00	0,00	69
0,00	0,00	0,00	0,13	0,13	0,13	0,13	0,13	0,13	0,13	0,13	0,13	0,13	70
ÍNDICE DE PRECIOS AL PRODUCTOR (IPP)													Sigue.....

**Tabla No. 04 VARIACIÓN PORCENTUAL ANUAL Y EN LO QUE VA DEL AÑO DEL ÍNDICE NACIONAL DE PRECIOS AL PRODUCTOR (IPP)
SEGÚN SECCIONES, DIVISIONES Y GRUPOS DE LA CLASIFICACIÓN CENTRAL DE PRODUCTOS (CCP)**

BASE: Año 1995 = 100

Tabla No. 04.-.....Continuación									
No. de orden	Código CCP	Secciones, Divisiones y Grupos	Periodos Anuales					En lo que va del año	No. de orden
			Jun.2014	Jul.2014	Ago.2014	Sep.2014	Oct.2014	Dic.2014	
			a	a	a	a	a	a	
			Jun.2015	Jul.2015	Ago.2015	Sep.2015	Oct.2015	Oct.2015	
67	323	DIARIOS, REVISTAS Y PUBLICACIONES PERIÓDICAS, PUBLICADOS POR LO MENOS CUATRO VECES POR SEMANA	0,00	0,00	0,00	0,00	0,00	0,00	67
68	325	SELLOS DE CORREO, TALONARIOS DE CHEQUES, BILLETES DE BANCO, CERTIFICADOS DE ACCIONES, TARJETAS POSTALES , TARJETAS DE FELICITACIÓN, MATERIAL DE PUBLICIDAD, GRABADOS Y OTROS IMPRESOS	-2,79	-2,79	-2,79	-2,79	-2,79	-2,79	68
69	326	LIBROS DE REGISTRO, DE CONTABILIDAD, CUADERNILLOS DE NOTAS, BLOQUES PARA CARTAS, AGENDAS Y ARTÍCULOS ANÁLOGOS, SECANTES, ENCUADERNADORES, CLASIFICADORES PARA ARCHIVOS, FORMULARIOS Y OTROS ARTÍCULOS DE ESCRITORIO, DE PAPEL O CARTÓN	0,00	0,00	0,00	0,00	0,00	0,00	69
70	33	PRODUCTOS DE HORNO DE COQUE PRODUCTOS DE PETRÓLEO REFINADO COMBUSTIBLES NUCLEARES	0,13	0,56	0,43	0,43	0,43	0,43	70
ÍNDICE DE PRECIOS AL PRODUCTOR (IPP)									Sigue.....

**Tabla No. 04 VARIACIÓN PORCENTUAL ANUAL Y EN LO QUE VA DEL AÑO DEL ÍNDICE NACIONAL DE PRECIOS AL PRODUCTOR (IPP)
SEGÚN SECCIONES, DIVISIONES Y GRUPOS DE LA CLASIFICACIÓN CENTRAL DE PRODUCTOS (CCP)**

BASE: Año 1995 = 100

Tabla No. 04.-.....Continuación								
No. de orden	Código CCP	Secciones, Divisiones y Grupos	Periodos Anuales					
			Oct.2012	Nov.2012	Dic.2012	Ene.2013	Feb.2013	Mar.2013
			a	a	a	a	a	a
			Oct.2013	Nov.2013	Dic.2013	Ene.2014	Feb.2014	MAR.2014
71	333	ACEITES DE PETRÓLEO O ACEITES OBTENIDOS DE MINERALES BITUMINOSOS, EXCEPTO LOS ACEITES CRUDOS PREPARADOS N.C.P., QUE CONTENGAN POR LO MENOS EL 70% DE SU PESO EN ACEITES DE ESOS TIPOS Y CUYOS COMPONENTES BÁSICOS SEAN ESOS ACEITES.	0,15	0,15	0,00	0,00	0,00	0,00
72	335	VASELINA, CERA DE PARAFINA, CERA DE PETRÓLEO MICROCRISTALINA, CERA CRUDA, OZOCERITA, CERA DE LIGNITO, CERA DE TURBA, OTRAS CERAS MINERALES Y PRODUCTOS ANÁLOGOS COQUE DE PETRÓLEO, BETÚN DE PETRÓLEO Y OTROS RESIDUOS Y ACEITES DE PETRÓLEO O DE ACEITES OBTENIDOS	0,00	0,00	0,00	0,00	0,00	0,00
73	34	PRODUCTOS QUÍMICOS BÁSICOS	-6,85	-7,65	-7,21	2,35	5,47	5,54
74	341	PRODUCTOS QUÍMICOS ORGÁNICOS BÁSICOS	-2,63	-9,77	-9,99	2,62	2,09	0,96
75	342	PRODUCTOS QUÍMICOS INORGÁNICOS BÁSICOS N. C.P.	-5,68	-6,42	-6,44	6,09	5,28	5,94
76	346	ABONOS Y PLAGUICIDAS	-17,66	-17,66	-16,18	-8,04	10,10	8,83
ÍNDICE DE PRECIOS AL PRODUCTOR (IPP)								Sigue.....

**Tabla No. 04 VARIACIÓN PORCENTUAL ANUAL Y EN LO QUE VA DEL AÑO DEL ÍNDICE NACIONAL DE PRECIOS AL PRODUCTOR (IPP)
SEGÚN SECCIONES, DIVISIONES Y GRUPOS DE LA CLASIFICACIÓN CENTRAL DE PRODUCTOS (CCP)**

BASE: Año 1995 = 100

Periodos Anuales													No. de orden
May.2013	Jun.2013	Jul.2013	Ago.2013	Sep.2013	Oct.2013	Nov.2013	Dic.2013	Ene.2014	Feb.2014	Mar.2014	Abr.2014	May.2014	
a	a	a	a	a	a	a	a	a	a	a	a	a	
May.2014	Jun.2014	Jul.2014	Ago.2014	Sep.2014	Oct.2014	Nov.2014	Dic.2014	Ene.2015	Feb.2015	Mar.2015	Abr.2015	May.2015	
0,00	0,00	0,00	0,13	0,13	0,13	0,13	0,13	0,13	0,13	0,13	0,13	0,13	71
0,00	0,00	0,00	0,00	0,00	0,00	0,00	0,00	0,00	0,00	0,00	0,00	0,00	72
4,07	3,83	4,48	3,76	-14,97	-14,77	-15,09	-13,90	-18,94	-21,22	-19,90	-20,60	-20,20	73
0,96	-0,01	1,79	1,79	-4,92	-4,92	-4,15	-3,91	-6,67	-4,72	-6,09	-5,80	-6,09	74
5,70	5,53	5,89	5,59	-24,96	-25,55	-25,55	-23,89	-30,31	-29,93	-27,56	-30,34	-29,77	75
0,28	-0,25	-2,85	-5,73	-5,75	-3,28	-5,24	-3,56	-7,77	-22,32	-22,26	-17,36	-15,11	76
INDICE DE PRECIOS AL PRODUCTOR (IPP)													Sigue.....

**Tabla No. 04 VARIACIÓN PORCENTUAL ANUAL Y EN LO QUE VA DEL AÑO DEL ÍNDICE NACIONAL DE PRECIOS AL PRODUCTOR (IPP)
SEGÚN SECCIONES, DIVISIONES Y GRUPOS DE LA CLASIFICACIÓN CENTRAL DE PRODUCTOS (CCP)**

BASE: Año 1995 = 100

Tabla No. 04.-.....Continuación									
No. de orden	Código CCP	Secciones, Divisiones y Grupos	Periodos Anuales					En lo que va del año	No. de orden
			Jun.2014	Jul.2014	Ago.2014	Sep.2014	Oct.2014	Dic.2014	
			a	a	a	a	a	a	
			Jun.2015	Jul.2015	Ago.2015	Sep.2015	Oct.2015	Oct.2015	
71	333	ACEITES DE PETRÓLEO O ACEITES OBTENIDOS DE MINERALES BITUMINOSOS, EXCEPTO LOS ACEITES CRUDOS PREPARADOS N.C.P., QUE CONTENGAN POR LO MENOS EL 70% DE SU PESO EN ACEITES DE ESOS TIPOS Y CUYOS COMPONENTES BÁSICOS SEAN ESOS ACEITES.	0,13	0,59	0,45	0,45	0,45	0,45	71
72	335	VASELINA, CERA DE PARAFINA, CERA DE PETRÓLEO MICROCRISTALINA, CERA CRUDA, OZOCERITA, CERA DE LIGNITO, CERA DE TURBA, OTRAS CERAS MINERALES Y PRODUCTOS ANÁLOGOS COQUE DE PETRÓLEO, BETÚN DE PETRÓLEO Y OTROS RESIDUOS Y ACEITES DE PETRÓLEO O DE ACEITES OBTUVE	0,00	0,00	0,00	0,00	0,00	0,00	72
73	34	PRODUCTOS QUÍMICOS BÁSICOS	-19,60	-19,95	-19,94	-2,56	-3,16	-3,76	73
74	341	PRODUCTOS QUÍMICOS ORGÁNICOS BÁSICOS	-4,49	-6,44	-5,08	1,62	1,62	0,80	74
75	342	PRODUCTOS QUÍMICOS INORGÁNICOS BÁSICOS N. C.P.	-29,65	-30,02	-29,83	-1,24	-1,37	-3,50	75
76	346	ABONOS Y PLAGUICIDAS	-12,51	-8,75	-8,30	-9,42	-10,92	-8,32	76
ÍNDICE DE PRECIOS AL PRODUCTOR (IPP)									Sigue.....

**Tabla No. 04 VARIACIÓN PORCENTUAL ANUAL Y EN LO QUE VA DEL AÑO DEL ÍNDICE NACIONAL DE PRECIOS AL PRODUCTOR (IPP)
SEGÚN SECCIONES, DIVISIONES Y GRUPOS DE LA CLASIFICACIÓN CENTRAL DE PRODUCTOS (CCP)**

BASE: Año 1995 = 100

Tabla No. 04.-.....Continuación									
No. de orden	Código CCP	Secciones, Divisiones y Grupos	Periodos Anuales						
			Oct.2012	Nov.2012	Dic.2012	Ene.2013	Feb.2013	Mar.2013	Abr.2013
			a	a	a	a	a	a	a
			Oct.2013	Nov.2013	Dic.2013	Ene.2014	Feb.2014	MAR.2014	Abr.2014
77	347	PLÁSTICOS EN FORMAS PRIMARIAS	2,32	2,32	2,93	1,40	1,40	1,40	0,71
78	35	OTROS PRODUCTOS QUÍMICOS FIBRAS TEXTILES MANUFACTURADAS	3,57	1,75	2,25	1,92	4,66	4,29	2,52
79	351	PINTURAS Y BARNICES Y PRODUCTOS CONEXOS COLORES PARA LA PINTURA ARTÍSTICA TINTA	4,91	4,91	5,05	1,39	1,39	3,14	1,49
80	352	PRODUCTOS FARMACÉUTICOS	-0,62	-1,28	-2,09	1,15	5,61	1,98	0,29
81	353	JABÓN, PREPARADOS PARA LIMPIAR, PERFUMES Y PREPARADOS DE TOCADOR.	6,27	2,23	3,98	2,81	6,61	7,32	4,97
82	354	PRODUCTOS QUÍMICOS N.C.P	2,23	2,17	2,17	1,67	0,78	0,98	1,03
83	36	PRODUCTOS DE CAUCHO Y PRODUCTOS PLÁSTICOS	1,04	1,38	1,38	3,28	3,47	2,31	2,48
84	361	NEUMÁTICOS Y CÁMARAS DE AIRE, DE CAUCHO	-2,47	-2,59	-2,59	-2,63	-2,62	-3,26	-3,26
85	363	SEMIMANUFACTURAS DE MATERIALES PLÁSTICOS	1,69	3,13	3,13	0,79	1,15	1,15	1,15
86	364	ARTÍCULOS PARA EL ENVASADO DE MERCANCÍAS DE MATERIALES PLÁSTICOS	2,97	2,93	2,93	9,94	9,59	6,78	7,20
87	369	OTROS PRODUCTOS PLÁSTICOS	2,02	2,02	2,02	2,02	4,24	4,24	4,31
ÍNDICE DE PRECIOS AL PRODUCTOR (IPP)									Sigue.....

**Tabla No. 04 VARIACIÓN PORCENTUAL ANUAL Y EN LO QUE VA DEL AÑO DEL ÍNDICE NACIONAL DE PRECIOS AL PRODUCTOR (IPP)
SEGÚN SECCIONES, DIVISIONES Y GRUPOS DE LA CLASIFICACIÓN CENTRAL DE PRODUCTOS (CCP)**

BASE: Año 1995 = 100

Periodos Anuales													No. de orden
May.2013	Jun.2013	Jul.2013	Ago.2013	Sep.2013	Oct.2013	Nov.2013	Dic.2013	Ene.2014	Feb.2014	Mar.2014	Abr.2014	May.2014	
a	a	a	a	a	a	a	a	a	a	a	a	a	
May.2014	Jun.2014	Jul.2014	Ago.2014	Sep.2014	Oct.2014	Nov.2014	Dic.2014	Ene.2015	Feb.2015	Mar.2015	Abr.2015	May.2015	
3,59	3,59	8,73	8,73	8,60	9,83	9,83	9,18	9,18	9,18	9,18	9,18	6,15	77
2,58	3,08	2,38	3,09	1,87	2,87	3,09	3,47	3,28	0,57	0,97	2,51	2,34	78
1,50	2,12	2,18	2,18	3,20	3,57	3,57	3,44	3,44	3,44	1,67	1,47	1,46	79
2,53	1,54	0,70	0,99	-1,26	1,06	0,86	3,03	1,03	-0,69	2,21	6,32	3,42	80
3,45	4,52	3,32	4,87	2,98	3,57	4,79	4,27	5,09	-0,28	-0,38	0,78	2,52	81
1,43	3,63	3,79	3,71	3,71	3,71	1,37	1,37	1,86	1,97	1,77	1,29	0,30	82
2,32	2,33	3,24	3,20	3,43	2,78	2,31	2,31	-0,18	-0,83	-1,25	-1,39	-1,22	83
-3,26	-3,26	0,00	0,00	0,00	-1,41	-1,41	-1,43	-1,43	0,22	-1,43	-1,35	-1,27	84
1,15	1,15	1,78	1,78	1,78	0,73	-0,68	-0,68	-0,68	-4,69	-4,69	-4,69	-4,69	85
6,78	6,80	6,80	6,74	6,79	6,79	6,79	6,79	-0,15	-0,15	-0,15	-0,54	-0,15	86
4,28	4,28	2,49	2,38	4,52	4,58	3,70	3,70	4,44	4,18	4,18	4,10	4,10	87
INDICE DE PRECIOS AL PRODUCTOR (IPP)													Sigue.....

**Tabla No. 04 VARIACIÓN PORCENTUAL ANUAL Y EN LO QUE VA DEL AÑO DEL ÍNDICE NACIONAL DE PRECIOS AL PRODUCTOR (IPP)
SEGÚN SECCIONES, DIVISIONES Y GRUPOS DE LA CLASIFICACIÓN CENTRAL DE PRODUCTOS (CCP)**

BASE: Año 1995 = 100

Tabla No. 04.-.....Continuación									
No. de orden	Código CCP	Secciones, Divisiones y Grupos	Periodos Anuales					En lo que va del año	No. de orden
			Jun.2014	Jul.2014	Ago.2014	Sep.2014	Oct.2014	Dic.2014	
			a	a	a	a	a	a	
			Jun.2015	Jul.2015	Ago.2015	Sep.2015	Oct.2015	Oct.2015	
77	347	PLÁSTICOS EN FORMAS PRIMARIAS	6,15	1,14	-0,17	-0,17	-1,29	-1,29	77
78	35	OTROS PRODUCTOS QUÍMICOS FIBRAS TEXTILES MANUFACTURADAS	3,19	2,74	2,45	2,43	2,07	2,22	78
79	351	PINTURAS Y BARNICES Y PRODUCTOS CONEXOS COLORES PARA LA PINTURA ARTÍSTICA TINTA	1,43	1,37	1,37	0,36	-0,82	-0,82	79
80	352	PRODUCTOS FARMACÉUTICOS	9,95	9,62	8,71	8,93	9,35	8,95	80
81	353	JABÓN, PREPARADOS PARA LIMPIAR, PERFUMES Y PREPARADOS DE TOCADOR.	0,72	0,08	0,00	0,28	-0,25	-0,16	81
82	354	PRODUCTOS QUÍMICOS N.C.P	-1,83	-2,62	-2,62	-2,63	-2,63	-0,37	82
83	36	PRODUCTOS DE CAUCHO Y PRODUCTOS PLÁSTICOS	-0,65	-1,69	-1,73	-2,94	-2,40	-2,31	83
84	361	NEUMÁTICOS Y CÁMARAS DE AIRE, DE CAUCHO	0,82	-3,23	-3,46	-7,26	-5,96	-5,94	84
85	363	SEMIMANUFACTURAS DE MATERIALES PLÁSTICOS	-4,69	-4,69	-4,69	-4,69	-3,70	-3,70	85
86	364	ARTÍCULOS PARA EL ENVASADO DE MERCANCÍAS DE MATERIALES PLÁSTICOS	-0,17	-0,17	-0,11	-0,20	-0,20	-0,20	86
87	369	OTROS PRODUCTOS PLÁSTICOS	4,46	4,46	4,46	2,33	1,59	2,46	87
ÍNDICE DE PRECIOS AL PRODUCTOR (IPP)									Sigue....

**Tabla No. 04 VARIACIÓN PORCENTUAL ANUAL Y EN LO QUE VA DEL AÑO DEL ÍNDICE NACIONAL DE PRECIOS AL PRODUCTOR (IPP)
SEGÚN SECCIONES, DIVISIONES Y GRUPOS DE LA CLASIFICACIÓN CENTRAL DE PRODUCTOS (CCP)**

BASE: Año 1995 = 100

Tabla No. 04.-.....Continuación								
No. de orden	Código CCP	Secciones, Divisiones y Grupos	Periodos Anuales					
			Oct.2012	Nov.2012	Dic.2012	Ene.2013	Feb.2013	Mar.2013
			a	a	a	a	a	a
			Oct.2013	Nov.2013	Dic.2013	Ene.2014	Feb.2014	MAR.2014
88	37	VIDRIO Y PRODUCTOS DE VIDRIO Y OTROS PRODUCTOS NO METÁLICOS N.C.P.	4,37	4,37	4,23	3,57	3,92	3,21
89	371	VIDRIOS Y PRODUCTOS DE VIDRIO	2,71	2,75	2,75	2,60	7,73	6,89
90	372	ARTÍCULOS DE CERÁMICA NO ESTRUCTURALES	1,51	1,51	1,51	4,89	4,81	4,81
91	373	PRODUCTOS REFRACTARIOS Y PRODUCTOS DE ARCILLA NO REFRACTARIOS ESTRUCTURALES	8,94	8,94	8,74	4,19	4,81	4,81
92	374	CEMENTO, CAL, YESO	2,91	2,91	2,70	2,78	2,78	1,70
93	375	HORMIGÓN, CEMENTO Y YESO	8,07	8,07	8,07	5,63	5,05	5,05
94	38	MUEBLES OTROS BIENES TRANSPORTABLES N.C.P	3,30	3,44	1,94	2,12	1,14	0,59
95	381	MUEBLES	4,61	4,81	2,70	3,00	1,67	0,76
96	384	ARTÍCULOS DE DEPORTE	0,00	0,00	0,00	0,00	0,00	0,00
97	385	JUEGOS Y JUGUETES	-0,19	-0,19	-0,19	-0,19	-0,19	-0,19
98	389	OTROS ARTÍCULOS MANUFACTURADOS N.C..P.	0,60	0,60	0,48	0,15	-0,14	0,59
99	4	<u>PRODUCTOS METÁLICOS, MAQUINARIA Y EQUIPO</u>	-3,69	-3,77	-3,79	-3,32	-2,79	-3,00
ÍNDICE DE PRECIOS AL PRODUCTOR (IPP)								
								Sigue.....

Tabla No. 04 VARIACIÓN PORCENTUAL ANUAL Y EN LO QUE VA DEL AÑO DEL ÍNDICE NACIONAL DE PRECIOS AL PRODUCTOR (IPP)
SEGÚN SECCIONES, DIVISIONES Y GRUPOS DE LA CLASIFICACIÓN CENTRAL DE PRODUCTOS (CCP)
BASE: Año 1995 = 100

Tabla No. 04.-.....Continuación														
Periodos Anuales													No. de orden	
May.2013	Jun.2013	Jul.2013	Ago.2013	Sep.2013	Oct.2013	Nov.2013	Dic.2013	Ene.2014	Feb.2014	Mar.2014	Abr.2014	May.2014		
a	a	a	a	a	a	a	a	a	a	a	a	a		
May.2014	Jun.2014	Jul.2014	Ago.2014	Sep.2014	Oct.2014	Nov.2014	Dic.2014	Ene.2015	Feb.2015	Mar.2015	Abr.2015	May.2015		
2,38	2,85	4,58	5,25	5,19	5,33	5,33	5,35	5,14	3,94	3,94	3,77	3,65	88	
11,23	11,23	11,23	11,23	11,23	11,33	11,33	11,33	11,49	4,37	4,39	4,39	2,33	89	
4,81	4,30	3,83	3,83	3,83	2,80	2,80	2,80	-1,40	-1,40	-1,40	-1,40	0,18	90	
4,81	4,81	1,14	-0,14	1,14	1,17	1,17	1,36	1,36	1,36	1,36	1,36	1,36	91	
1,26	2,09	5,55	5,55	5,55	5,55	5,55	5,55	5,47	4,41	4,41	4,24	4,24	92	
0,82	0,82	0,82	4,27	3,57	4,34	4,34	4,34	4,34	4,34	4,34	4,02	4,02	93	
0,75	0,78	4,22	3,88	3,97	3,89	3,75	3,60	3,30	3,35	1,83	2,67	1,97	94	
0,82	0,89	5,48	4,85	4,99	5,02	4,82	4,89	4,31	4,14	2,15	2,29	1,42	95	
0,00	0,00	0,00	0,00	0,00	0,00	0,00	0,00	0,00	0,00	0,00	0,00	0,00	96	
0,10	0,10	1,06	1,06	0,96	0,96	0,96	0,96	0,96	0,96	0,96	0,96	0,96	97	
1,12	1,00	1,10	1,98	1,98	1,23	1,23	-0,34	0,60	1,84	1,10	6,71	6,17	98	
-1,42	0,14	0,53	0,63	0,46	1,14	1,28	1,29	1,99	2,30	2,22	1,22	1,16	99	
INDICE DE PRECIOS AL PRODUCTOR (IPP)													Sigue.....	

**Tabla No. 04 VARIACIÓN PORCENTUAL ANUAL Y EN LO QUE VA DEL AÑO DEL ÍNDICE NACIONAL DE PRECIOS AL PRODUCTOR (IPP)
SEGÚN SECCIONES, DIVISIONES Y GRUPOS DE LA CLASIFICACIÓN CENTRAL DE PRODUCTOS (CCP)**

BASE: Año 1995 = 100

Tabla No. 04.-.....Continuación									
No. de orden	Código CCP	Secciones, Divisiones y Grupos	Periodos Anuales					En lo que va del año	No. de orden
			Jun.2014	Jul.2014	Ago.2014	Sep.2014	Oct.2014	Dic.2014	
			a	a	a	a	a	a	
			Jun.2015	Jul.2015	Ago.2015	Sep.2015	Oct.2015	Oct.2015	
88	37	VIDRIO Y PRODUCTOS DE VIDRIO Y OTROS PRODUCTOS NO METÁLICOS N.C.P.	3,18	1,12	0,38	0,38	0,29	0,29	88
89	371	VIDRIOS Y PRODUCTOS DE VIDRIO	2,38	2,30	2,30	2,30	2,28	2,28	89
90	372	ARTÍCULOS DE CERÁMICA NO ESTRUCTURALES	0,75	0,67	0,67	0,67	1,69	1,69	90
91	373	PRODUCTOS REFRACTARIOS Y PRODUCTOS DE ARCILLA NO REFRACTARIOS ESTRUCTURALES	1,36	0,40	0,40	0,40	0,37	0,37	91
92	374	CEMENTO, CAL, YESO	3,39	0,00	0,00	0,00	0,00	0,00	92
93	375	HORMIGÓN, CEMENTO Y YESO	4,02	4,02	0,58	0,58	0,00	0,00	93
94	38	MUEBLES OTROS BIENES TRANSPORTABLES N.C.P	2,23	-0,02	-0,53	-0,70	0,01	0,32	94
95	381	MUEBLES	1,42	-1,46	-2,17	-2,38	-1,38	-1,25	95
96	384	ARTÍCULOS DE DEPORTE	0,00	0,00	0,00	0,00	0,00	0,00	96
97	385	JUEGOS Y JUGUETES	0,96	0,00	0,00	0,00	0,00	0,00	97
98	389	OTROS ARTÍCULOS MANUFACTURADOS N.C..P.	8,07	8,07	8,07	7,94	7,87	9,69	98
99	4	<u>PRODUCTOS METÁLICOS, MAQUINARIA Y EQUIPO</u>	0,13	-0,68	-1,52	-1,14	-1,83	-1,91	99
ÍNDICE DE PRECIOS AL PRODUCTOR (IPP)									Sigue.....

Tabla No. 04 VARIACIÓN PORCENTUAL ANUAL Y EN LO QUE VA DEL AÑO DEL ÍNDICE NACIONAL DE PRECIOS AL PRODUCTOR (IPP)
SEGÚN SECCIONES, DIVISIONES Y GRUPOS DE LA CLASIFICACIÓN CENTRAL DE PRODUCTOS (CCP)
BASE: Año 1995 = 100

Tabla No. 04.-Continuación								
No. de orden	Código CCP	Secciones, Divisiones y Grupos	Periodos Anuales					
			Oct.2012	Nov.2012	Dic.2012	Ene.2013	Feb.2013	Mar.2013
			a	a	a	a	a	a
			Oct.2013	Nov.2013	Dic.2013	Ene.2014	Feb.2014	MAR.2014
100	41	METALES COMUNES	-6,77	-6,95	-6,99	-6,99	-7,41	-8,35
101	412	PRODUCTOS LAMINADOS, ESTIRADOS O DOBLADOS DE HIERRO O ACERO	-8,67	-8,87	-8,92	-8,92	-8,55	-9,64
102	414	COBRE, NÍQUEL, ALUMINIO, ALÚMINA, PLOMO, ZINC Y ESTAÑO, SIN ELABORAR	2,98	2,98	2,98	2,98	0,00	0,00
103	415	PRODUCTOS SEMIACABADOS DE COBRE, NÍQUEL, ALUMINIO, PLOMO, ZINC Y ESTAÑO O SUS ALEACIONES	9,55	9,55	9,55	9,55	0,00	0,00
104	42	PRODUCTOS METÁLICOS ELABORADOS, EXCEPTO MAQUINARIA Y EQUIPO	-5,85	-6,07	-6,07	-2,26	-0,17	0,02
105	421	PRODUCTOS METÁLICOS ESTRUCTURALES Y SUS PARTES	0,48	0,48	0,48	0,59	0,80	0,21
106	422	DEPÓSITOS, CISTERNAS Y RECIPIENTES DE HIERRO, ACERO O ALUMINIO	1,32	0,00	0,00	0,00	2,24	2,24
107	429	OTROS PRODUCTOS METÁLICOS ELABORADOS	-8,94	-8,94	-8,94	-3,48	-1,06	-0,64
108	43	MAQUINARIA PARA USOS GENERALES	0,43	0,43	0,43	0,42	-0,86	0,77
ÍNDICE DE PRECIOS AL PRODUCTOR (IPP)								Sigue.....

Tabla No. 04 VARIACIÓN PORCENTUAL ANUAL Y EN LO QUE VA DEL AÑO DEL ÍNDICE NACIONAL DE PRECIOS AL PRODUCTOR (IPP)
SEGÚN SECCIONES, DIVISIONES Y GRUPOS DE LA CLASIFICACIÓN CENTRAL DE PRODUCTOS (CCP)
BASE: Año 1995 = 100

Periodos Anuales													No. de orden
May.2013	Jun.2013	Jul.2013	Ago.2013	Sep.2013	Oct.2013	Nov.2013	Dic.2013	Ene.2014	Feb.2014	Mar.2014	Abr.2014	May.2014	
a	a	a	a	a	a	a	a	a	a	a	a	a	
May.2014	Jun.2014	Jul.2014	Ago.2014	Sep.2014	Oct.2014	Nov.2014	Dic.2014	Ene.2015	Feb.2015	Mar.2015	Abr.2015	May.2015	
-6,15	-2,59	-1,43	-0,66	-0,51	1,82	1,96	0,97	1,22	1,60	2,04	-0,47	-0,51	100
-7,13	-3,02	-1,67	-0,67	-0,49	2,23	2,40	1,24	1,53	1,98	2,50	-0,45	-0,49	101
0,00	0,00	0,00	0,00	0,00	0,00	0,00	0,00	0,00	0,00	0,00	0,00	0,00	102
0,00	0,00	0,00	-1,17	-1,17	-1,17	-1,17	-1,17	-1,17	-1,17	-1,17	-1,17	-1,17	103
0,03	0,18	0,21	0,21	-0,47	-0,40	-0,42	-0,22	-0,22	-0,11	-0,39	-0,07	-0,04	104
0,34	0,34	0,34	0,34	0,34	0,81	0,67	3,12	3,12	2,91	2,91	2,91	3,67	105
2,24	2,24	2,24	2,24	2,24	2,24	2,24	2,24	2,24	0,00	0,00	0,00	0,00	106
-0,65	-0,44	-0,39	-0,40	-1,41	-1,41	-1,41	-1,65	-1,65	-0,80	-1,23	-0,74	-0,87	107
2,07	2,07	2,97	2,97	2,97	2,97	2,97	2,97	2,97	5,21	3,51	3,52	2,19	108
INDICE DE PRECIOS AL PRODUCTOR (IPP)													Sigue.....

**Tabla No. 04 VARIACIÓN PORCENTUAL ANUAL Y EN LO QUE VA DEL AÑO DEL ÍNDICE NACIONAL DE PRECIOS AL PRODUCTOR (IPP)
SEGÚN SECCIONES, DIVISIONES Y GRUPOS DE LA CLASIFICACIÓN CENTRAL DE PRODUCTOS (CCP)
BASE: Año 1995 = 100**

Tabla No. 04.-Continuación									
No. de orden	Código CCP	Secciones, Divisiones y Grupos	Periodos Anuales					En lo que va del año	No. de orden
			Jun.2014	Jul.2014	Ago.2014	Sep.2014	Oct.2014	Dic.2014	
			a	a	a	a	a	a	
			Jun.2015	Jul.2015	Ago.2015	Sep.2015	Oct.2015	Oct.2015	
100	41	METALES COMUNES	-2,99	-5,31	-5,31	-5,32	-7,35	-6,39	100
101	412	PRODUCTOS LAMINADOS, ESTIRADOS O DOBLADOS DE HIERRO O ACERO	-3,40	-6,11	-6,21	-6,22	-8,55	-7,45	101
102	414	COBRE, NÍQUEL, ALUMINIO, ALÚMINA, PLOMO, ZINC Y ESTAÑO, SIN ELABORAR	0,01	0,01	0,01	0,01	0,01	0,01	102
103	415	PRODUCTOS SEMIACABADOS DE COBRE, NÍQUEL, ALUMINIO, PLOMO, ZINC Y ESTAÑO O SUS ALEACIONES	-1,17	-1,17	0,00	0,00	0,00	0,00	103
104	42	PRODUCTOS METÁLICOS ELABORADOS, EXCEPTO MAQUINARIA Y EQUIPO	0,27	0,27	0,19	1,07	0,11	-0,07	104
105	421	PRODUCTOS METÁLICOS ESTRUCTURALES Y SUS PARTES	3,67	3,67	3,01	3,02	2,54	0,24	105
106	422	DEPÓSITOS, CISTERNAS Y RECIPIENTES DE HIERRO, ACERO O ALUMINIO	1,30	1,30	1,30	1,30	-3,56	-3,56	106
107	429	OTROS PRODUCTOS METÁLICOS ELABORADOS	-0,78	-0,78	-0,75	0,56	0,64	0,88	107
108	43	MAQUINARIA PARA USOS GENERALES	2,19	2,19	2,21	3,10	3,10	3,10	108
ÍNDICE DE PRECIOS AL PRODUCTOR (IPP)									Sigue....

**Tabla No. 04 VARIACIÓN PORCENTUAL ANUAL Y EN LO QUE VA DEL AÑO DEL ÍNDICE NACIONAL DE PRECIOS AL PRODUCTOR (IPP)
SEGÚN SECCIONES, DIVISIONES Y GRUPOS DE LA CLASIFICACIÓN CENTRAL DE PRODUCTOS (CCP)**

BASE: Año 1995 = 100

Tabla No. 04.-Continuación									
No. de orden	Código CCP	Secciones, Divisiones y Grupos	Periodos Anuales						
			Oct.2012	Nov.2012	Dic.2012	Ene.2013	Feb.2013	Mar.2013	Abr.2013
			a	a	a	a	a	a	a
			Oct.2013	Nov.2013	Dic.2013	Ene.2014	Feb.2014	MAR.2014	Abr.2014
109	432	BOMBAS, COMPRESORES, MOTORES DE FUERZA HIDRÁULICA Y MOTORES DE POTENCIA NEUMÁTICA Y VÁLVULAS Y SUS PARTES Y PIEZAS.	-2,32	-2,32	-2,32	-2,32	-2,89	-2,89	-2,89
110	439	OTRAS MAQUINAS PARA USOS GENERALES Y SUS PARTES Y PIEZAS	1,64	1,64	1,64	1,63	0,02	2,36	2,36
111	44	MAQUINARIA PARA USOS ESPECIALES	4,87	4,87	4,87	4,87	5,03	3,70	3,09
112	448	APARATOS DE USO DOMESTICO Y SUS PARTES Y PIEZAS	4,87	4,87	4,87	4,87	5,03	3,70	3,09
113	46	MAQUINARIA Y APARATOS ELÉCTRICOS	-9,55	-9,34	-9,34	-5,56	-2,05	-2,05	2,51
114	463	HILOS Y CABLES AISLADOS CABLES DE FIBRAS ÓPTICAS	-12,67	-12,40	-12,40	-7,48	-2,77	-2,77	3,42
115	464	ACUMULADORES, PILAS PRIMARIAS Y BATERÍAS PRIMARIAS Y SUS PARTES Y PIEZAS	0,00	0,00	0,00	0,00	0,00	0,00	0,00
116	465	LÁMPARAS ELÉCTRICAS DE INCANDESCENCIA O DESCARGA LÁMPARAS DE ARCO, EQUIPOS PARA ALUMBRADO ELÉCTRICO Y SUS PARTES Y PIEZAS	2,72	2,72	2,72	1,44	1,44	1,44	1,44
117	469	OTRO EQUIPO ELÉCTRICO Y SUS PARTES Y PIEZAS	0,00	0,00	0,00	0,00	0,00	0,00	0,00
INDICE DE PRECIOS AL PRODUCTOR (IPP)									Sigue.....

**Tabla No. 04 VARIACIÓN PORCENTUAL ANUAL Y EN LO QUE VA DEL AÑO DEL ÍNDICE NACIONAL DE PRECIOS AL PRODUCTOR (IPP)
SEGÚN SECCIONES, DIVISIONES Y GRUPOS DE LA CLASIFICACIÓN CENTRAL DE PRODUCTOS (CCP)
BASE: Año 1995 = 100**

Tabla No. 04.-.....Continuación														
Periodos Anuales													No. de orden	
May.2013	Jun.2013	Jul.2013	Ago.2013	Sep.2013	Oct.2013	Nov.2013	Dic.2013	Ene.2014	Feb.2014	Mar.2014	Abr.2014	May.2014		
a	a	a	a	a	a	a	a	a	a	a	a	a		
May.2014	Jun.2014	Jul.2014	Ago.2014	Sep.2014	Oct.2014	Nov.2014	Dic.2014	Ene.2015	Feb.2015	Mar.2015	Abr.2015	May.2015		
1,46	1,46	4,48	4,48	4,48	4,48	4,48	4,48	4,48	4,48	4,48	4,48	0,00	109	
2,34	2,34	2,34	2,34	2,34	2,34	2,34	2,34	2,34	5,52	3,11	3,13	3,13	110	
3,39	3,39	3,37	0,15	0,15	0,65	0,65	0,65	0,76	0,60	0,60	1,68	1,44	111	
3,39	3,39	3,37	0,15	0,15	0,65	0,65	0,65	0,76	0,60	0,60	1,68	1,44	112	
3,50	3,72	3,72	3,72	3,72	3,72	3,72	3,72	3,96	0,23	0,23	-1,24	-1,24	113	
4,80	5,10	5,10	5,10	5,10	5,10	5,10	5,10	5,10	0,00	0,00	-1,99	-1,99	114	
0,00	0,00	0,00	0,00	0,00	0,00	0,00	0,00	0,95	0,95	0,95	0,95	0,95	115	
0,00	0,00	0,00	0,00	0,00	0,00	0,00	0,00	0,00	0,00	0,00	0,00	0,00	116	
0,00	0,00	0,00	0,00	0,00	0,00	0,00	0,00	0,00	0,00	0,00	0,00	0,00	117	
INDICE DE PRECIOS AL PRODUCTOR (IPP)													Sigue.....	

**Tabla No. 04 VARIACIÓN PORCENTUAL ANUAL Y EN LO QUE VA DEL AÑO DEL ÍNDICE NACIONAL DE PRECIOS AL PRODUCTOR (IPP)
SEGÚN SECCIONES, DIVISIONES Y GRUPOS DE LA CLASIFICACIÓN CENTRAL DE PRODUCTOS (CCP)
BASE: Año 1995 = 100**

Tabla No. 04.-Continuación									
No. de orden	Código CCP	Secciones, Divisiones y Grupos	Periodos Anuales					En lo que va del año	No. de orden
			Jun.2014	Jul.2014	Ago.2014	Sep.2014	Oct.2014	Dic.2014	
			a	a	a	a	a	a	
			Jun.2015	Jul.2015	Ago.2015	Sep.2015	Oct.2015	Oct.2015	
109	432	BOMBAS, COMPRESORES, MOTORES DE FUERZA HIDRÁULICA Y MOTORES DE POTENCIA NEUMÁTICA Y VÁLVULAS Y SUS PARTES Y PIEZAS.	0,00	0,00	0,00	2,95	2,95	2,95	109
110	439	OTRAS MAQUINAS PARA USOS GENERALES Y SUS PARTES Y PIEZAS	3,13	3,13	3,17	3,17	3,17	3,17	110
111	44	MAQUINARIA PARA USOS ESPECIALES	1,58	1,60	1,84	1,84	2,18	2,18	111
112	448	APARATOS DE USO DOMESTICO Y SUS PARTES Y PIEZAS	1,58	1,60	1,84	1,84	2,18	2,18	112
113	46	MAQUINARIA Y APARATOS ELÉCTRICOS	-1,24	-1,24	-1,23	-1,23	-1,69	-1,69	113
114	463	HILOS Y CABLES AISLADOS CABLES DE FIBRAS ÓPTICAS	-1,99	-1,99	-1,99	-1,99	-2,61	-2,61	114
115	464	ACUMULADORES, PILAS PRIMARIAS Y BATERÍAS PRIMARIAS Y SUS PARTES Y PIEZAS	0,95	0,95	0,95	0,95	0,95	0,95	115
116	465	LÁMPARAS ELÉCTRICAS DE INCANDESCENCIA O DESCARGA LÁMPARAS DE ARCO, EQUIPOS PARA ALUMBRADO ELÉCTRICO Y SUS PARTES Y PIEZAS	0,00	0,00	1,36	1,36	1,36	1,36	116
117	469	OTRO EQUIPO ELÉCTRICO Y SUS PARTES Y PIEZAS	0,00	0,00	0,00	0,00	0,00	0,00	117
ÍNDICE DE PRECIOS AL PRODUCTOR (IPP)									Sigue.....

**Tabla No. 04 VARIACIÓN PORCENTUAL ANUAL Y EN LO QUE VA DEL AÑO DEL ÍNDICE NACIONAL DE PRECIOS AL PRODUCTOR (IPP)
SEGÚN SECCIONES, DIVISIONES Y GRUPOS DE LA CLASIFICACIÓN CENTRAL DE PRODUCTOS (CCP)
BASE: Año 1995 = 100**

Tabla No. 04.-.....Continuación								
No. de orden	Código CCP	Secciones, Divisiones y Grupos	Periodos Anuales					
			Oct.2012	Nov.2012	Dic.2012	Ene.2013	Feb.2013	Mar.2013
			a	a	a	a	a	a
			Oct.2013	Nov.2013	Dic.2013	Ene.2014	Feb.2014	MAR.2014
118	48	APARATOS MÉDICOS, INSTRUMENTOS ÓPTICOS Y DE PRECISIÓN, RELOJES	29,63	29,63	0,00	0,00	0,00	0,00
119	482	INSTRUMENTOS Y APARATOS DE MEDICIÓN, VERIFICACIÓN, ANÁLISIS, NAVEGACIÓN Y PARA OTROS FINES, EXCEPTO INSTRUMENTOS ÓPTICOS INSTRUMENTOS DE CONTROL DE PROCESOS INDUSTRIALES, SUS PARTES, PIEZAS Y ACCESORIOS	29,63	29,63	0,00	0,00	0,00	0,00
120	49	EQUIPO DE TRANSPORTE	0,27	0,27	0,26	-1,93	-1,96	-1,28
121	491	VEHÍCULOS AUTOMOTORES, REMOLQUES Y SEMIRREMOLQUES, SUS PARTES, PIEZAS Y ACCESORIOS	0,19	0,19	0,18	-2,17	-2,19	-1,52
122	492	CARROCERÍAS (INCLUSO CABINAS) PARA VEHÍCULOS AUTOMOTORES, REMOLQUES Y SEMIRREMOLQUES Y SUS PARTES, PIEZAS Y ACCESORIOS	1,88	1,88	1,88	3,16	2,89	3,74
INDICE DE PRECIOS AL PRODUCTOR (IPP)								
								Sigue.....

**Tabla No. 04 VARIACIÓN PORCENTUAL ANUAL Y EN LO QUE VA DEL AÑO DEL ÍNDICE NACIONAL DE PRECIOS AL PRODUCTOR (IPP)
SEGÚN SECCIONES, DIVISIONES Y GRUPOS DE LA CLASIFICACIÓN CENTRAL DE PRODUCTOS (CCP)
BASE: Año 1995 = 100**

Periodos Anuales													No. de orden
May.2013	Jun.2013	Jul.2013	Ago.2013	Sep.2013	Oct.2013	Nov.2013	Dic.2013	Ene.2014	Feb.2014	Mar.2014	Abr.2014	May.2014	
a	a	a	a	a	a	a	a	a	a	a	a	a	
May.2014	Jun.2014	Jul.2014	Ago.2014	Sep.2014	Oct.2014	Nov.2014	Dic.2014	Ene.2015	Feb.2015	Mar.2015	Abr.2015	May.2015	
0,00	0,00	0,00	0,00	0,00	0,00	0,00	0,00	0,00	0,00	0,00	0,00	0,00	118
0,00	0,00	0,00	0,00	0,00	0,00	0,00	0,00	0,00	0,00	0,00	0,00	0,00	119
-0,18	0,84	0,79	1,49	1,14	0,61	0,94	2,00	4,11	5,94	5,36	4,53	4,52	120
-0,35	0,74	0,67	1,41	1,05	0,50	0,84	1,95	4,21	5,92	5,35	4,51	4,50	121
3,35	2,89	3,13	3,07	3,07	2,93	2,93	2,99	2,07	6,40	5,52	4,94	4,94	122
ÍNDICE DE PRECIOS AL PRODUCTOR (IPP)													Sigue.....

**Tabla No. 04 VARIACIÓN PORCENTUAL ANUAL Y EN LO QUE VA DEL AÑO DEL ÍNDICE NACIONAL DE PRECIOS AL PRODUCTOR (IPP)
SEGÚN SECCIONES, DIVISIONES Y GRUPOS DE LA CLASIFICACIÓN CENTRAL DE PRODUCTOS (CCP)**

BASE: Año 1995 = 100

Tabla No. 04.-Continuación									
No. de orden	Código CCP	Secciones, Divisiones y Grupos	Periodos Anuales					En lo que va del año	No. de orden
			Jun.2014	Jul.2014	Ago.2014	Sep.2014	Oct.2014	Dic.2014	
			a	a	a	a	a	a	
			Jun.2015	Jul.2015	Ago.2015	Sep.2015	Oct.2015	Oct.2015	
118	48	APARATOS MÉDICOS, INSTRUMENTOS ÓPTICOS Y DE PRECISIÓN, RELOJES	0,00	0,00	0,00	0,00	0,00	0,00	118
119	482	INSTRUMENTOS Y APARATOS DE MEDICIÓN, VERIFICACIÓN, ANÁLISIS, NAVEGACIÓN Y PARA OTROS FINES, EXCEPTO INSTRUMENTOS ÓPTICOS INSTRUMENTOS DE CONTROL DE PROCESOS INDUSTRIALES, SUS PARTES, PIEZAS Y ACCESORIOS	0,00	0,00	0,00	0,00	0,00	0,00	119
120	49	EQUIPO DE TRANSPORTE	3,37	3,19	0,16	0,93	1,56	0,18	120
121	491	VEHÍCULOS AUTOMOTORES, REMOLQUES Y SEMIRREMOLQUES, SUS PARTES, PIEZAS Y ACCESORIOS	3,26	3,07	-0,13	0,66	1,32	-0,13	121
122	492	CARROCEÍAS (INCLUSO CABINAS) PARA VEHÍCULOS AUTOMOTORES, REMOLQUES Y SEMIRREMOLQUES Y SUS PARTES, PIEZAS Y ACCESORIOS	5,54	5,75	5,91	6,38	6,49	6,42	122
ÍNDICE DE PRECIOS AL PRODUCTOR (IPP)									Sigue....



Administración Central (Quito)
Juan Larrea N15-36 y José Riofrío,
Teléfonos: (02) 2544 326 - 2544 561
Fax: (02) 2509 836
Casilla postal: 170410
correo-e: inec@inec.gob.ec.



www.ecuadorencifras.gob.ec



@ecuadorencifras



INEC/Ecuador



Inec



INECEcuador



INEC Ecuador