

# Reporte Mensual de Inflación

Abril 2007



# Acerca del INEC:

- Lo que se ha hecho
  - Democratización de la información: bases libres y gratis en la web
  - Articulación con planificación: trabajo continuo con Senplades
  - Descentralización
  - Nuevos análisis y reporte de inflación, recuperación del rol técnico
- Lo que viene
  - Descentralización de procesos: fortalecimiento de lo regional
  - Información homogenizada
  - Planificación y Ejecución de megaproyectos:
    - Censo poblacional 2011
    - Censo Económico (se vuelve a hacer desde 1980)
    - Canastas diferenciadas (IPC por estratos económicos)
    - Infraestructura en regionales

## Contenido

- **Informe de la inflación**
  - ✓ **Inflación del mes en la serie del IPC**
  - ✓ **Aportes a la inflación del mes**
- **Análisis de la inflación**
  - ✓ **Canastas analíticas**
  - ✓ **La intermediación frente a la inflación del mes**
  - ✓ **Encarecimiento quincenal de los bienes de primera necesidad**

# **Inflación del mes**

en la serie del

# **Índice de Precios al Consumidor (IPC)**

## Comportamiento inflacionario Nacional, Abril de 2007



Variación Mensual IPC:  
Abril -0.01%



	INDICE	MES	ANUAL	ACUMULADA
Abr.06	105.45	0.07%	3.43%	1.92%
Dic.06	106.43	-0.03%	2.87%	2.87%
Mar.07	106.92	0.10%	1.47%	0.46%
<b>Abril 2007</b>	<b>106.91</b>	<b>-0.01%</b>	<b>1.39%</b>	<b>0.45%</b>

# Inflación Mensual

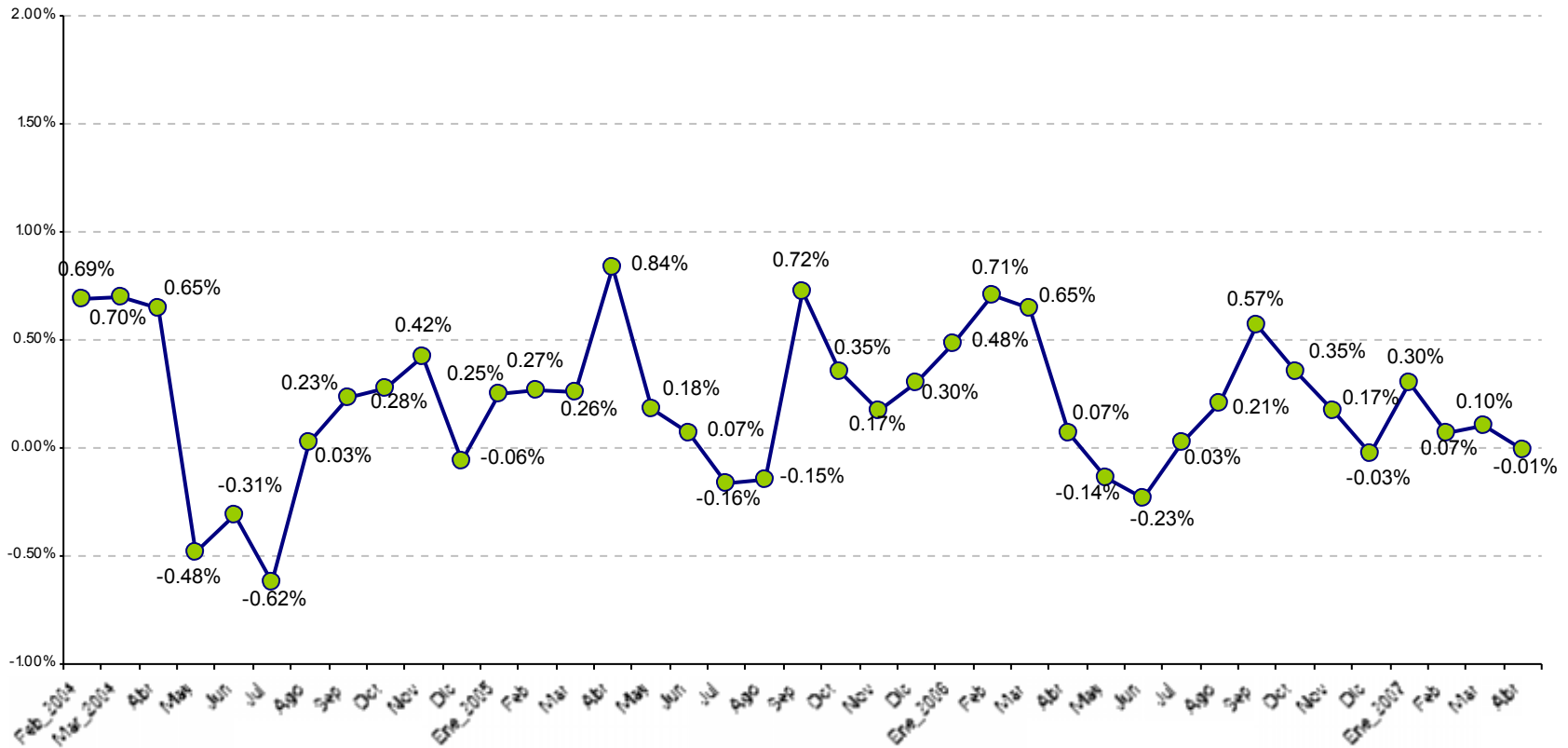

# Inflación Mensual y Acumulada

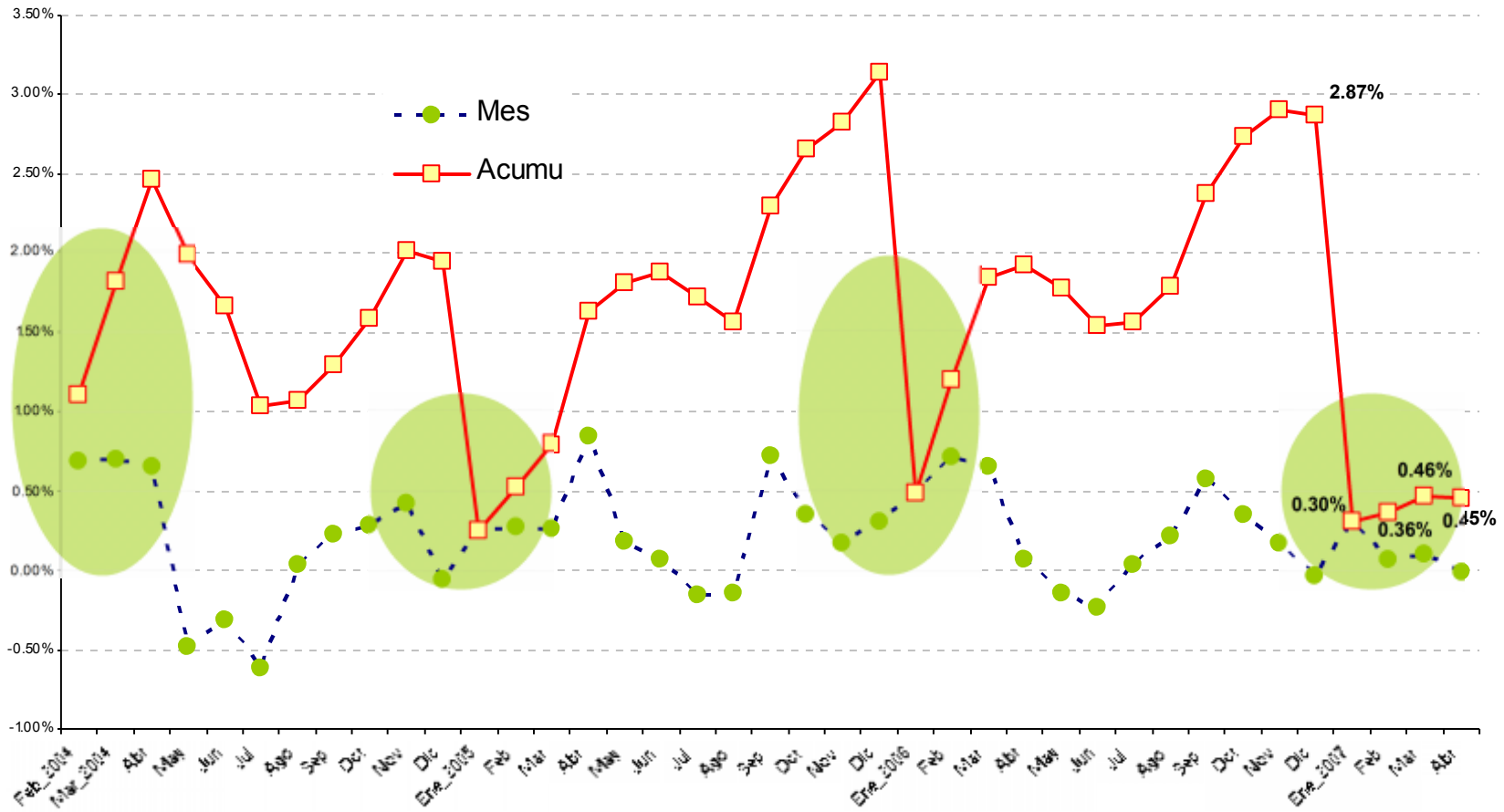

# Inflación mensual, acumulada y anual

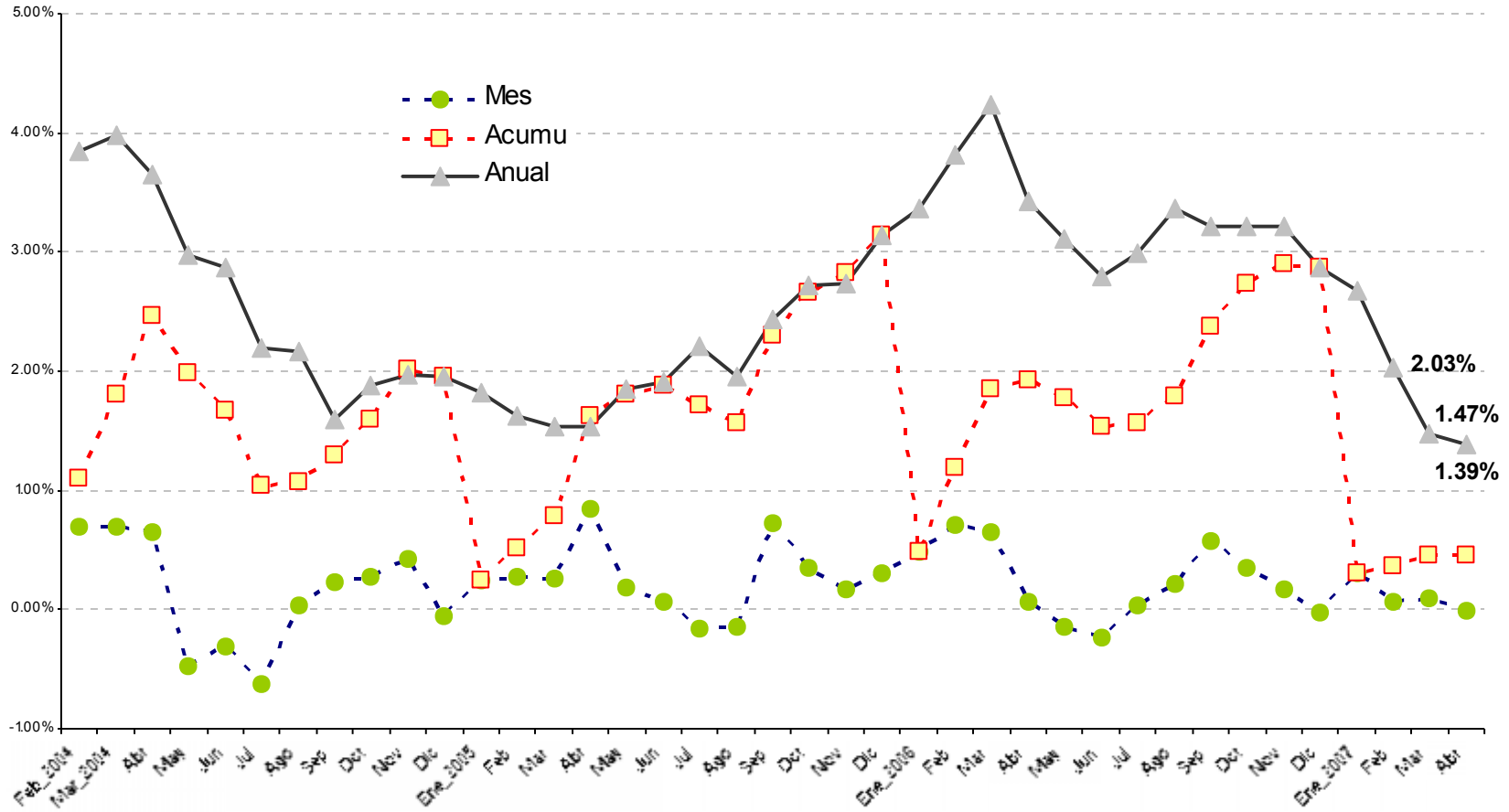



## Comportamiento inflacionario, Abril de 2007

**Variación Mensual IPC:  
Abril -0.24%**



	INDICE	MES	ANUAL	ACUMULADA
Abr.06	105.34	0.13%	2.76%	1.69%
Dic.06	105.89	0.03%	2.22%	2.22%
Mar.07	106.58	0.17%	1.31%	0.65%
<b>Abril 2007</b>	<b>106.33</b>	<b>-0.24%</b>	<b>0.94%</b>	<b>0.41%</b>

# Inflación Mensual Cuenca

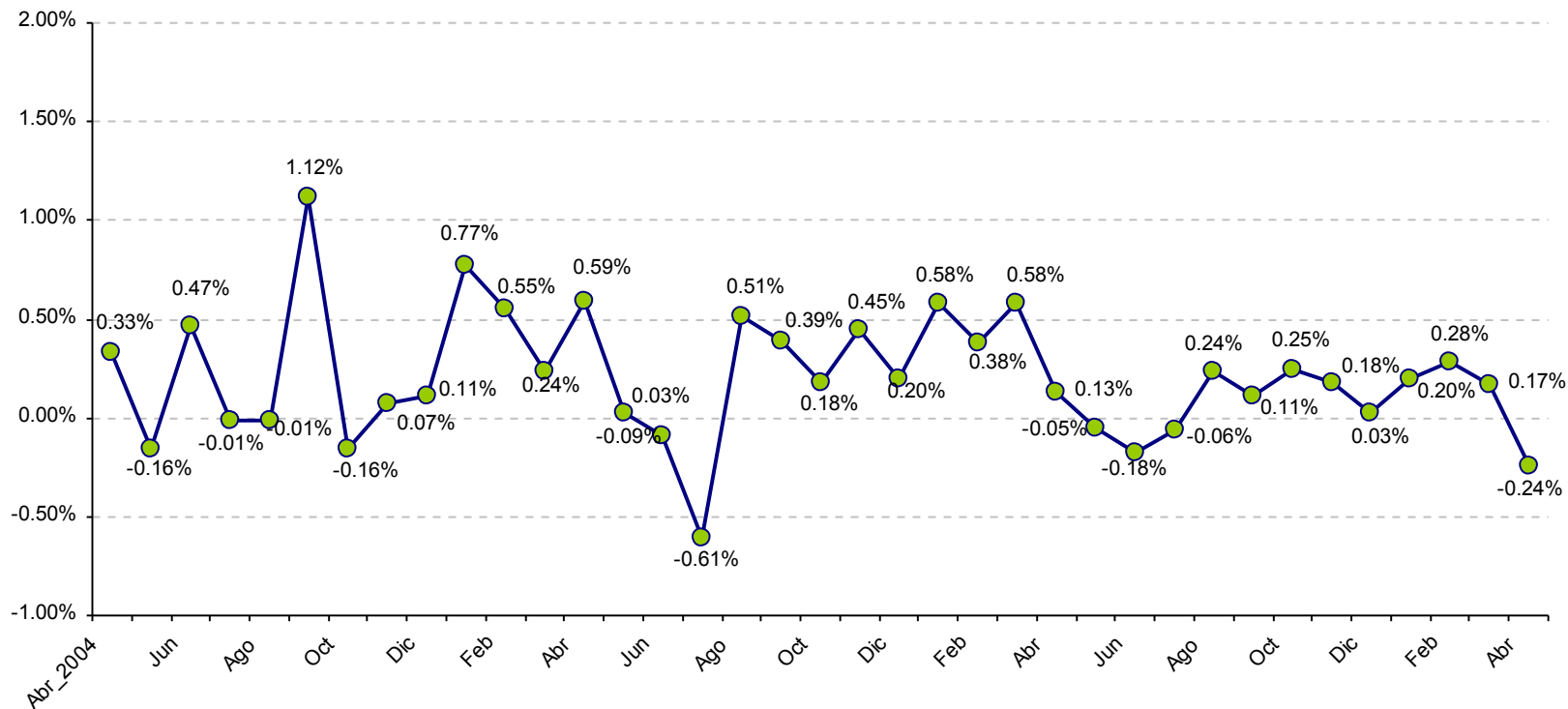

# Inflación Mensual y Acumulada Cuenca

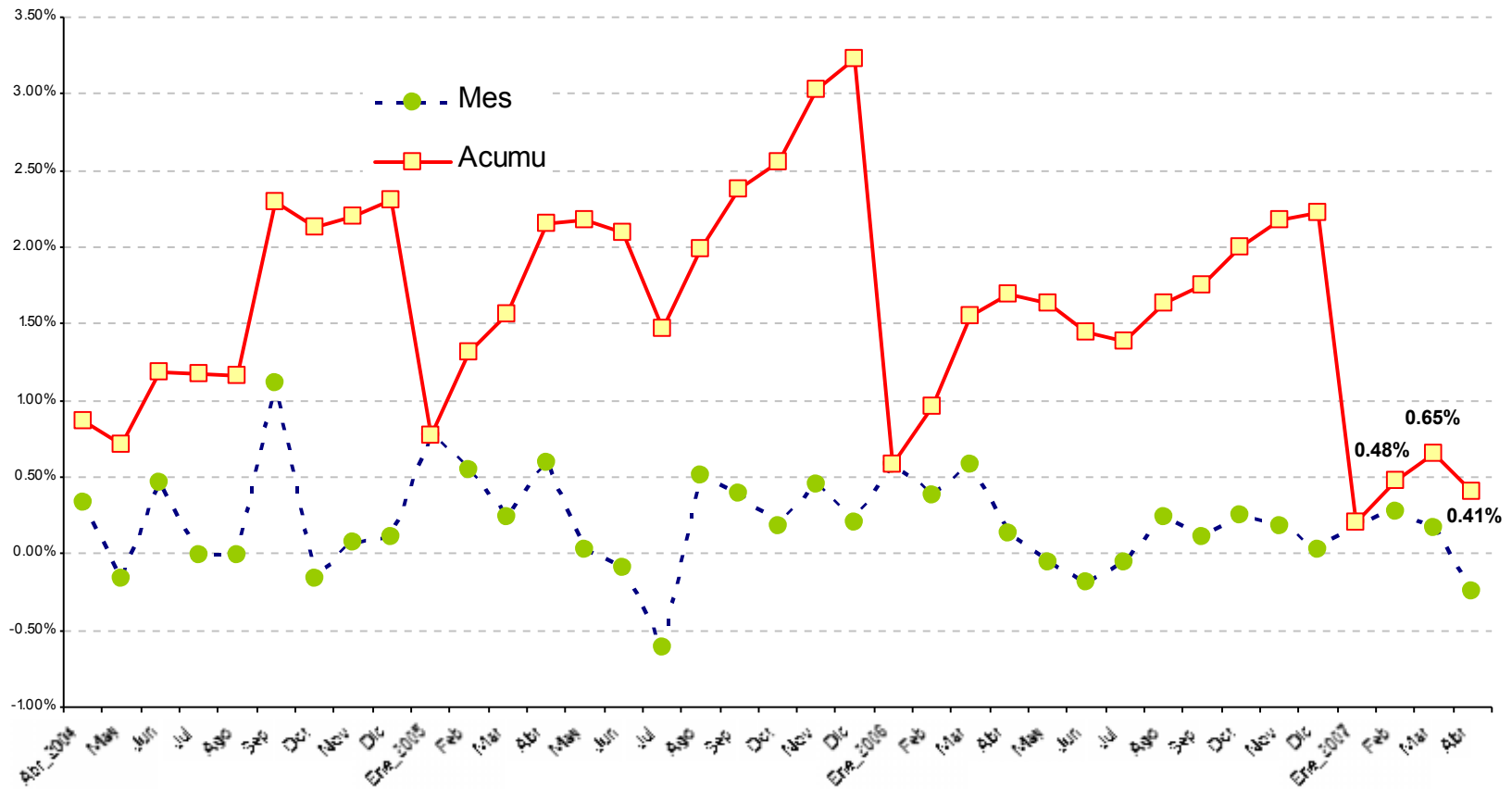

# Inflación mensual, acumulada y anual Cuenca

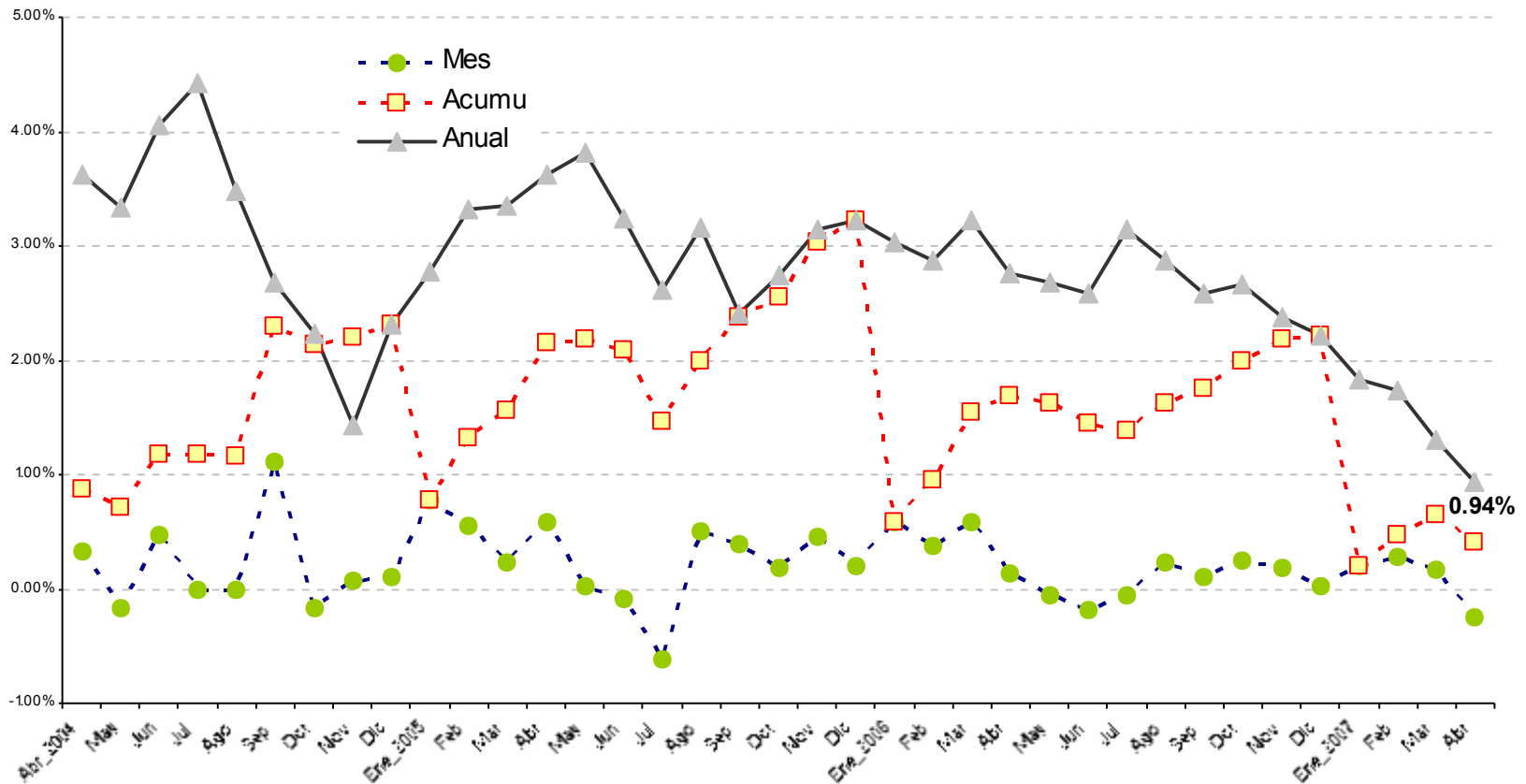

# Inflaciones mensuales, acumuladas y anuales

# Inflación mensual de “abril” desde 2000 nacional

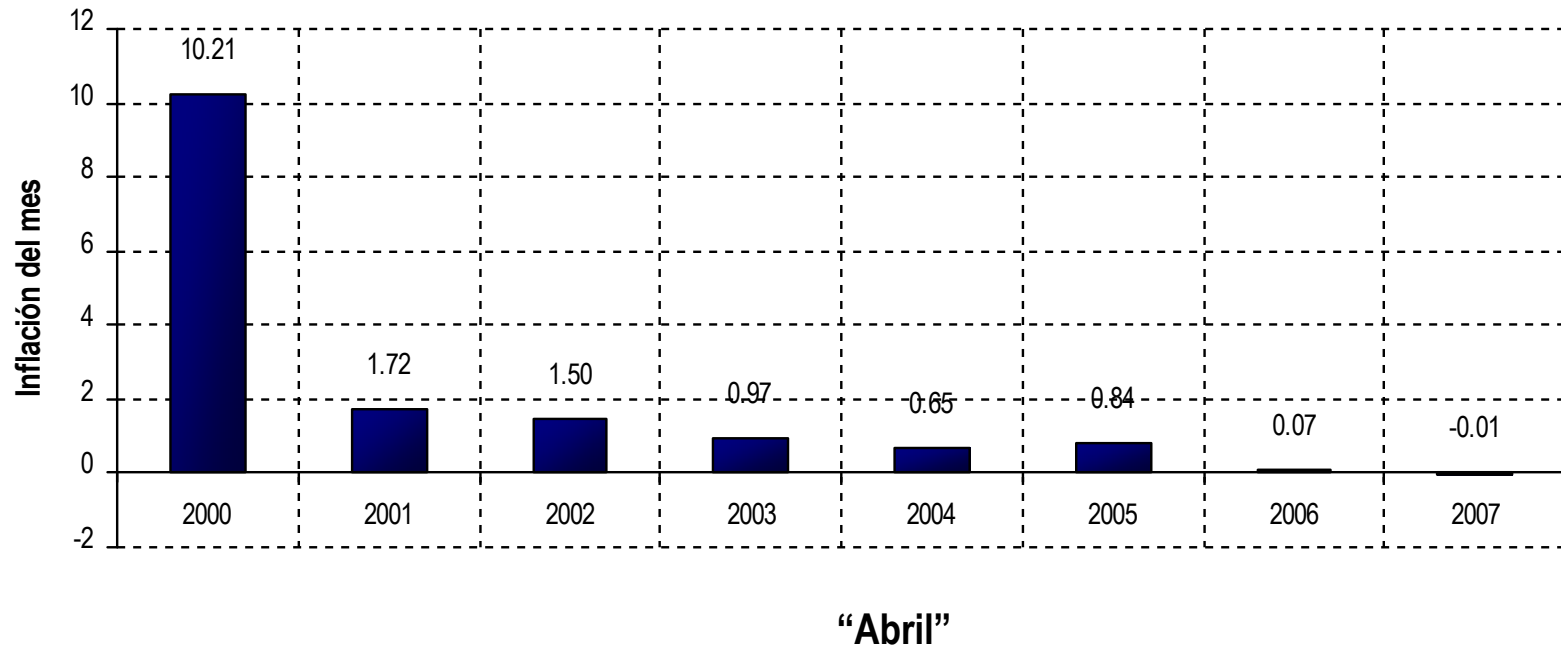

# Inflaciones acumuladas de enero a abril - nacional

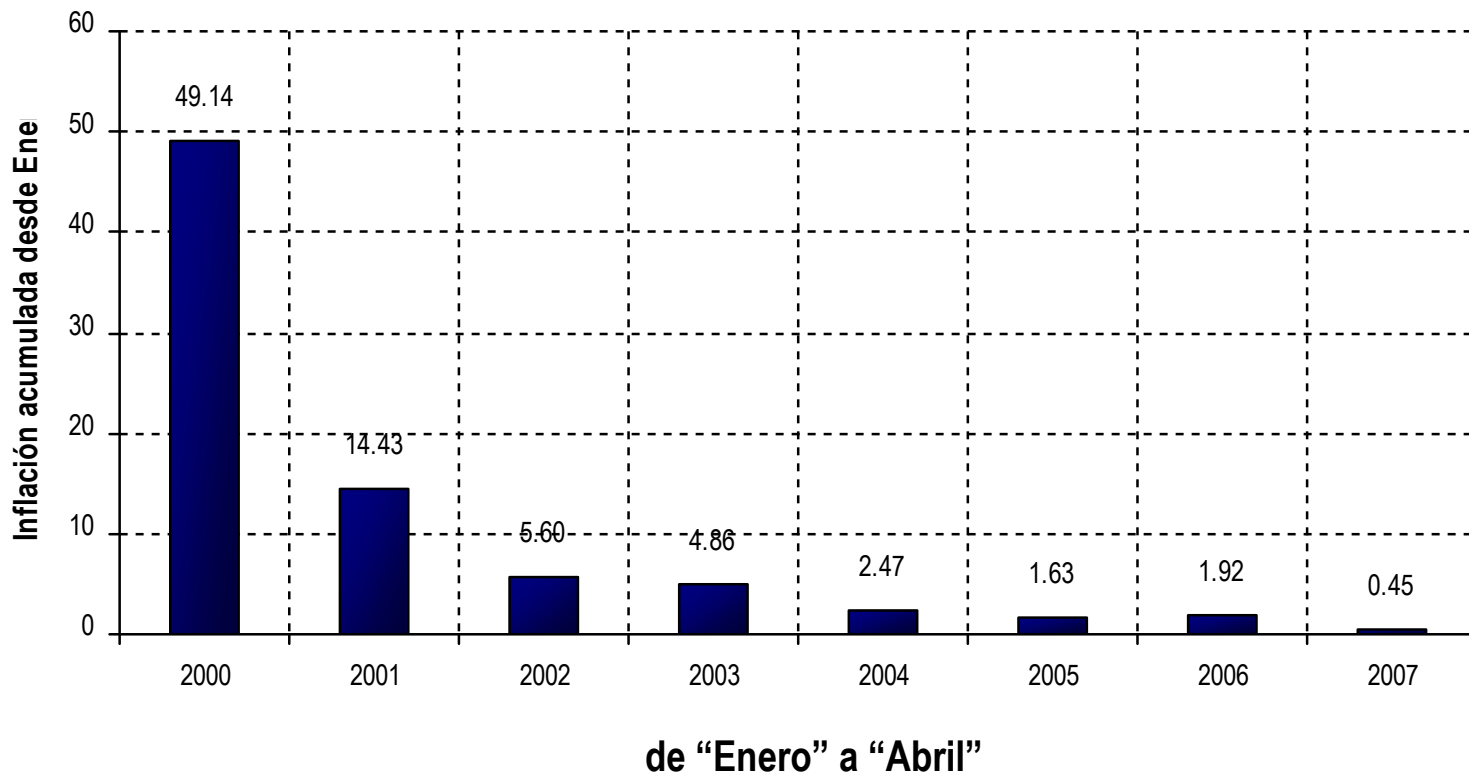

# Inflaciones anuales – nacional

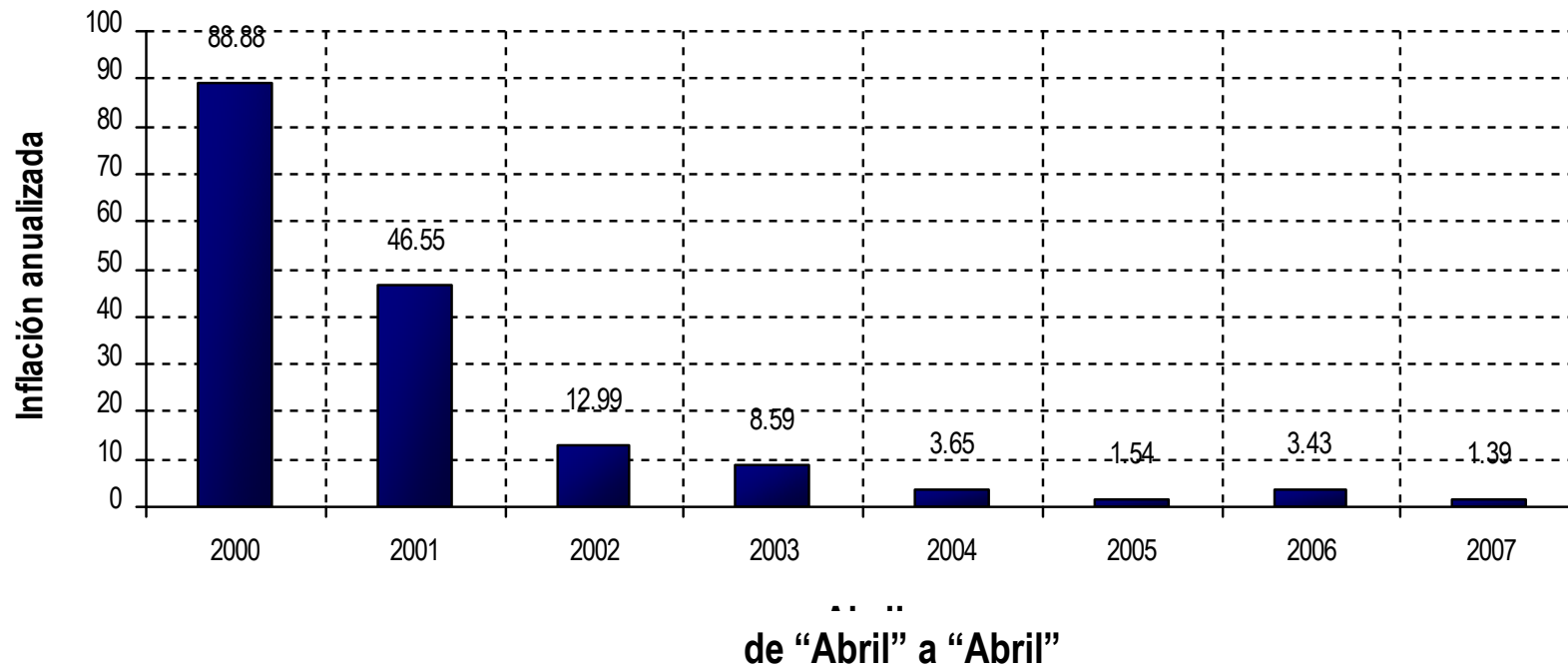



# Inflación mensual de “abril” desde 2000 nacional - Cuenca

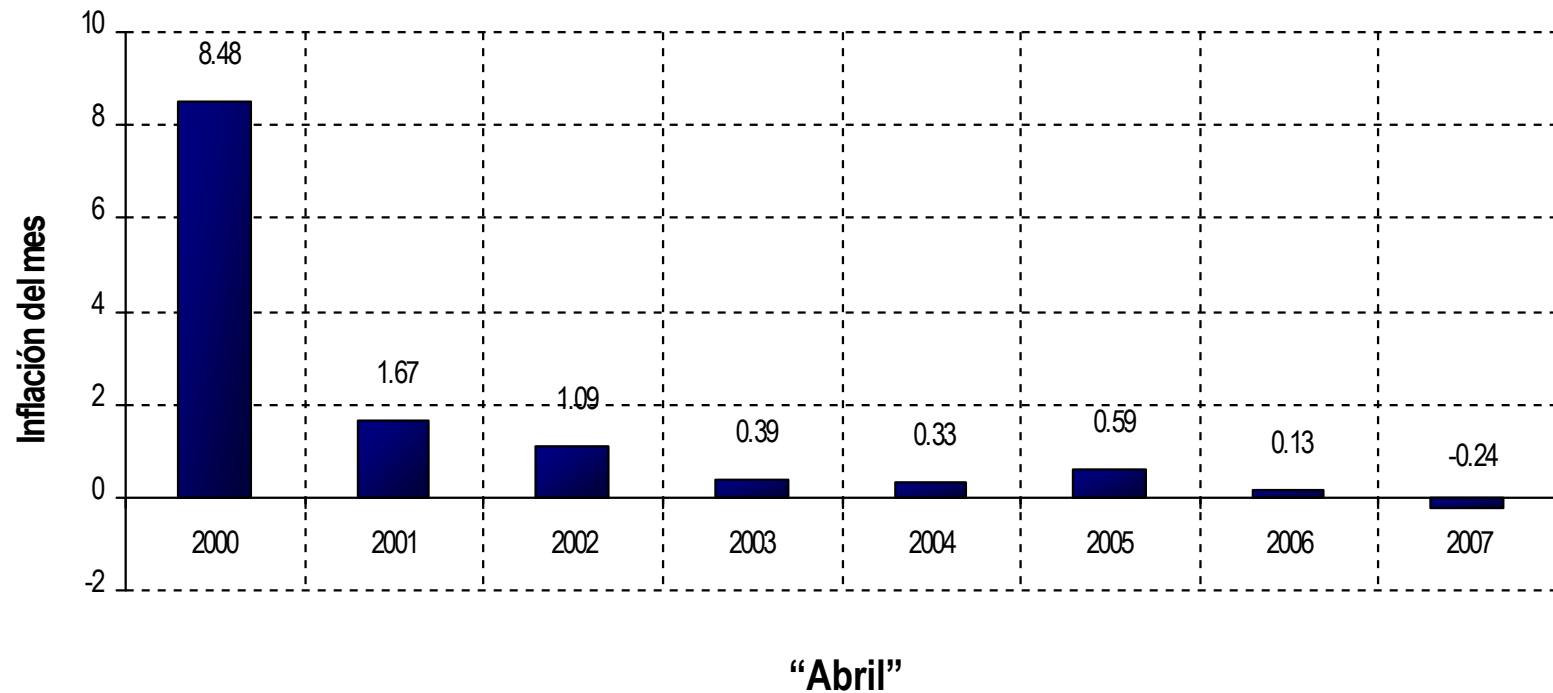

# Inflaciones acumuladas de enero a marzo - Cuenca

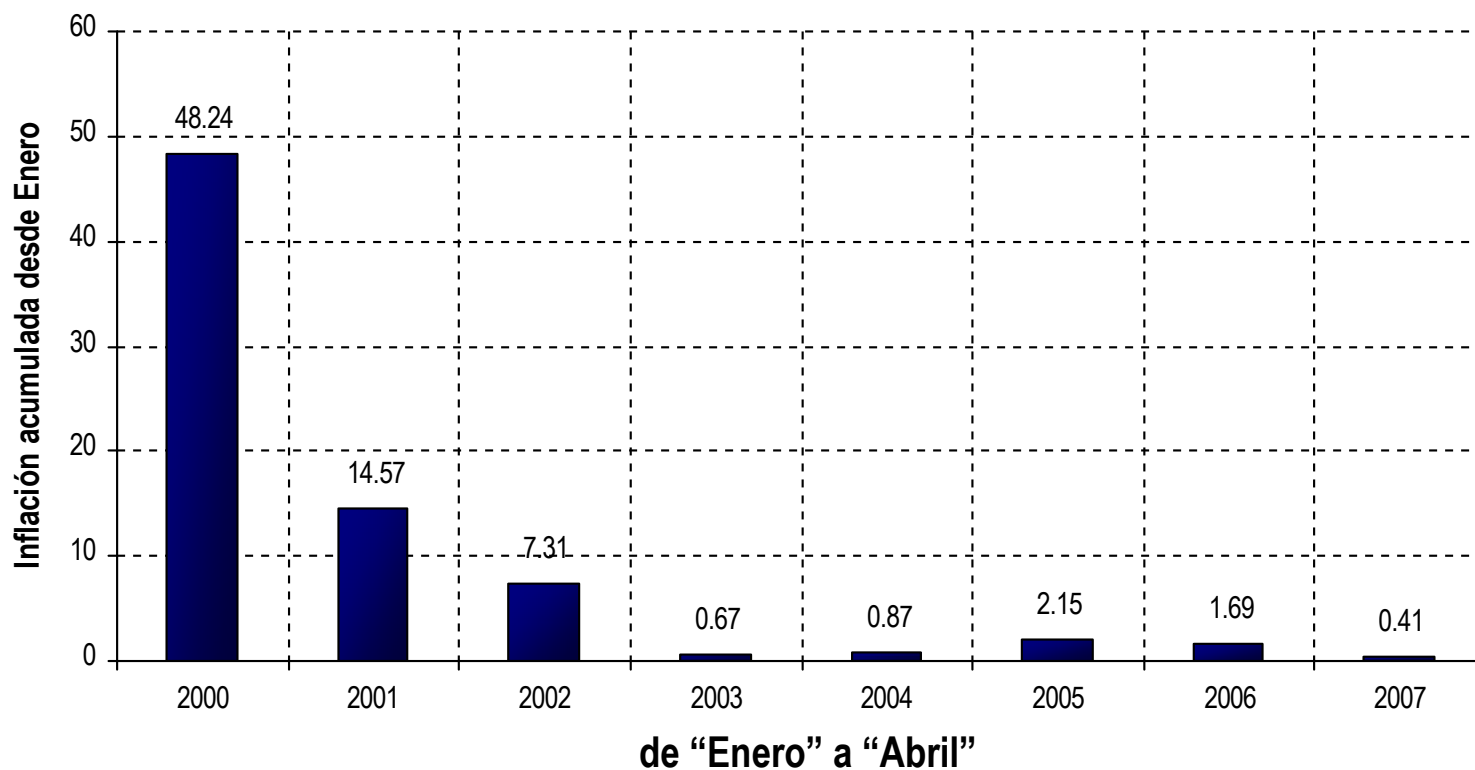

# Inflaciones anuales – Cuenca

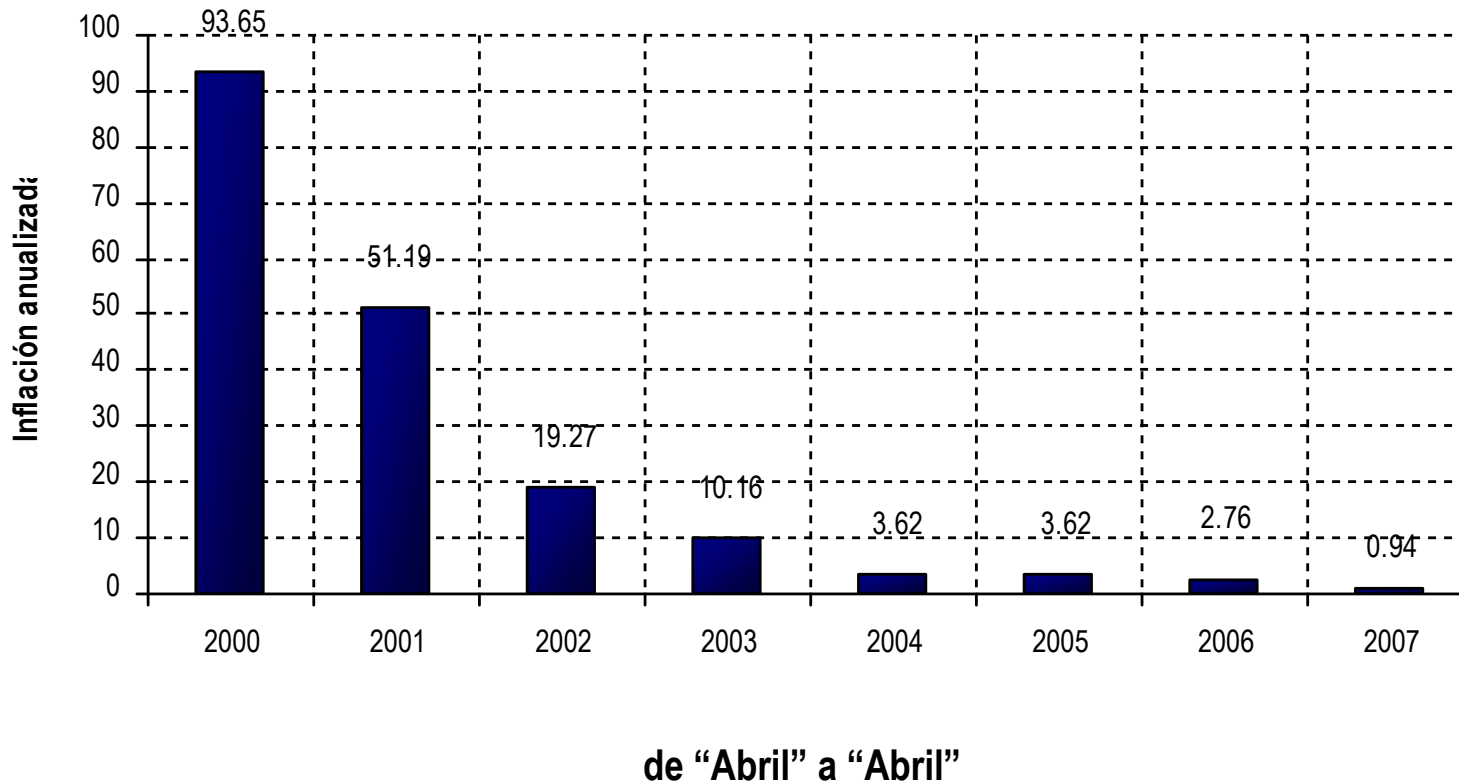

# **Aportes a la inflación del mes por:**

- **Regiones**
- **Ciudades**
- **Divisiones del consumo**
- **Artículos**

# Inflación mensual, nacional y por regiones

**Inflación Nacional:  
-0.01%**

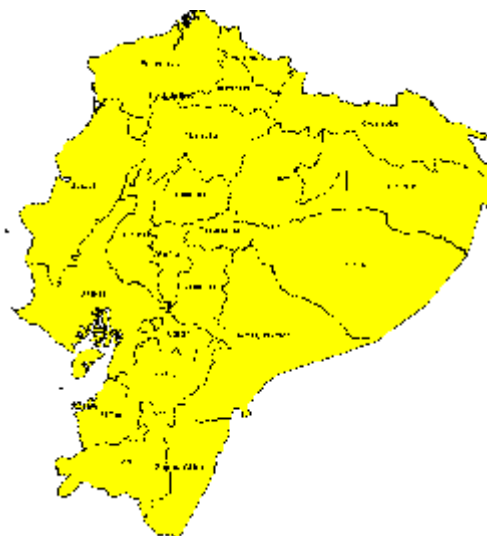

Investigado y  
calculado con una  
canasta de 299  
artículos (bienes y  
servicios)

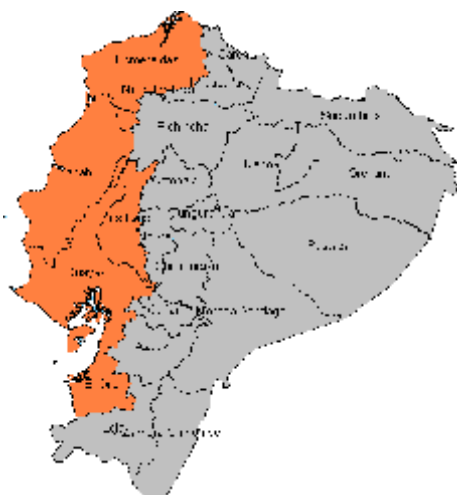

**Inflación Costa:  
0.02%**



**Inflación Sierra:  
-0.04%**

## Variación mensual, por ciudades

Ciudad	Inflación
Esmeraldas	-0.57
<b><u>Cuenca</u></b>	<b><u>-0.24</u></b>
Ambato	-0.17
Machala	-0.11
Quito	-0.05
Guayaquil	0.06
Loja	0.24
Manta	0.57

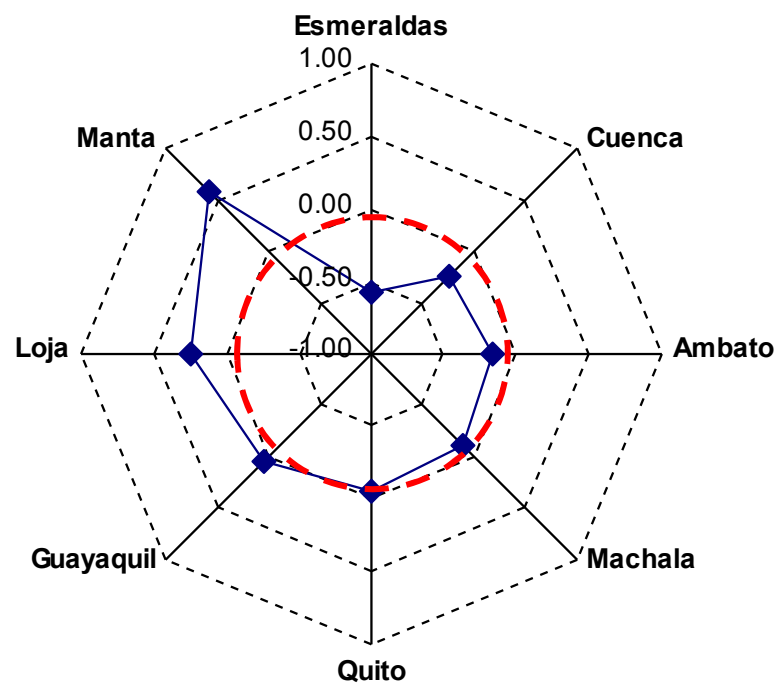







# Incidencia en la Inflación del mes de las divisiones de la CCIF









Variación Abril: -0.01  
(en puntos porcentuales)

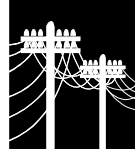

## Artículos con aporte negativo

	Comunicaciones	-0.001
	Salud	-0.003
	Bienes y servicios diversos	-0.006
	Prendas de vestir y calzado	-0.007
	Recreación y cultura	-0.026
	Alimento y bebidas no alcohólicas	-0.040

## Artículos con aporte positivo

	Educación	0.034
	Restaurantes y hoteles	0.019
	Alojamiento, agua, electricidad, gas y otros	0.011
	Transporte	0.007
	Bebidas Alcohólicas, tabaco y estupefacientes	0.002
	Muebles, artículos para el hogar y para la conservación	0.001

La sumatoria de las incidencias es igual a la variación mensual

# Estructura de la Inflación Nacional Mensual, por la Importancia de las Ponderaciones de los Artículos

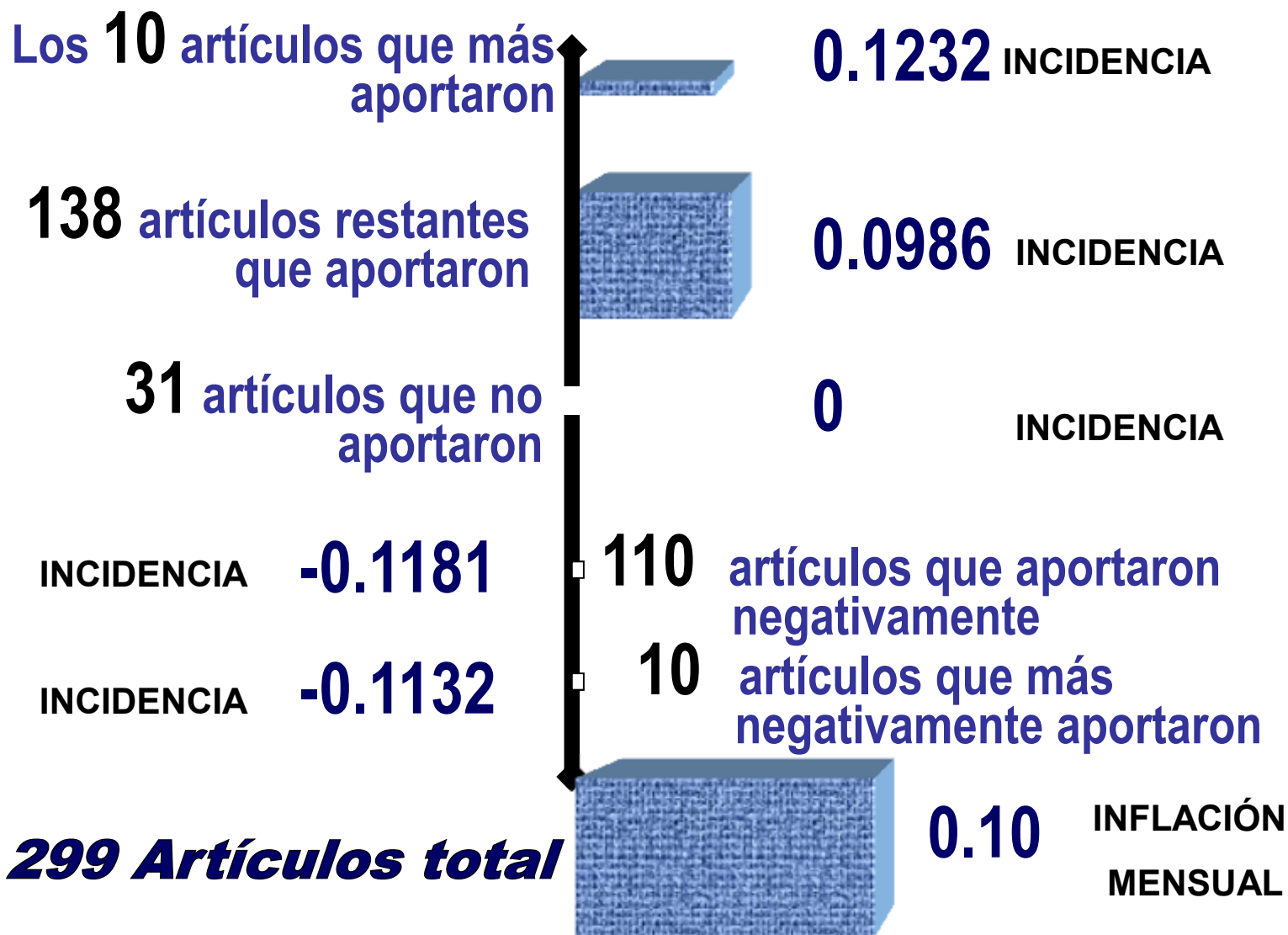



# Canastas Analíticas

# INEC

# Canastas analíticas del INEC



**CANASTA FAMILIAR BÁSICA:** es el conjunto de 75 artículos (bienes y servicios) que puede adquirir un hogar tipo de 4 miembros, con 1.6 perceptores que captan un ingreso equivalente a la “Remuneración Sectorial Unificada”. El hogar tipo y la composición de la Canasta Familiar Básica fueron definidos en noviembre de 1982, en base a las estadísticas del INEC. Los bienes y servicios de esta canasta, así como sus cantidades físicas, medidas en unidades normalizadas, permanecen fijos para establecer en el largo plazo el comportamiento secular del poder adquisitivo del salario de los hogares ecuatorianos de bajos ingresos, sirviéndose de los precios que se recogen en el IPC.



**CANASTA FAMILIAR VITAL:** es el conjunto de 73 artículos (bienes y servicios) que puede adquirir un hogar tipo de 4 miembros, con 1.6 perceptores que captan un ingreso equivalente a la “Remuneración Sectorial Unificada” en el primer mes de gestión de un Gobierno democráticamente elegido. La composición de la Canasta Familiar Vital fue definida en enero de 2007, en base al ingreso percibido por el hogar tipo y la capacidad adquisitiva que en dicho mes tuvo para proveerse de los bienes y servicios de la Canasta Familiar Básica en la diversidad, cantidades y calidades que le permite el ingreso del hogar. La composición de esta canasta permanecerá fija para establecer durante la gestión constitucional del actual Gobierno el comportamiento del poder adquisitivo del salario de los hogares ecuatorianos de bajos ingresos, sirviéndose de los precios que se recogen en el IPC.

# Canasta Familiar Básica Nacional

- Constituida en Noviembre de 1982 -  
(Costo de la CFB frente al Ingreso para  
Abril de 2007)

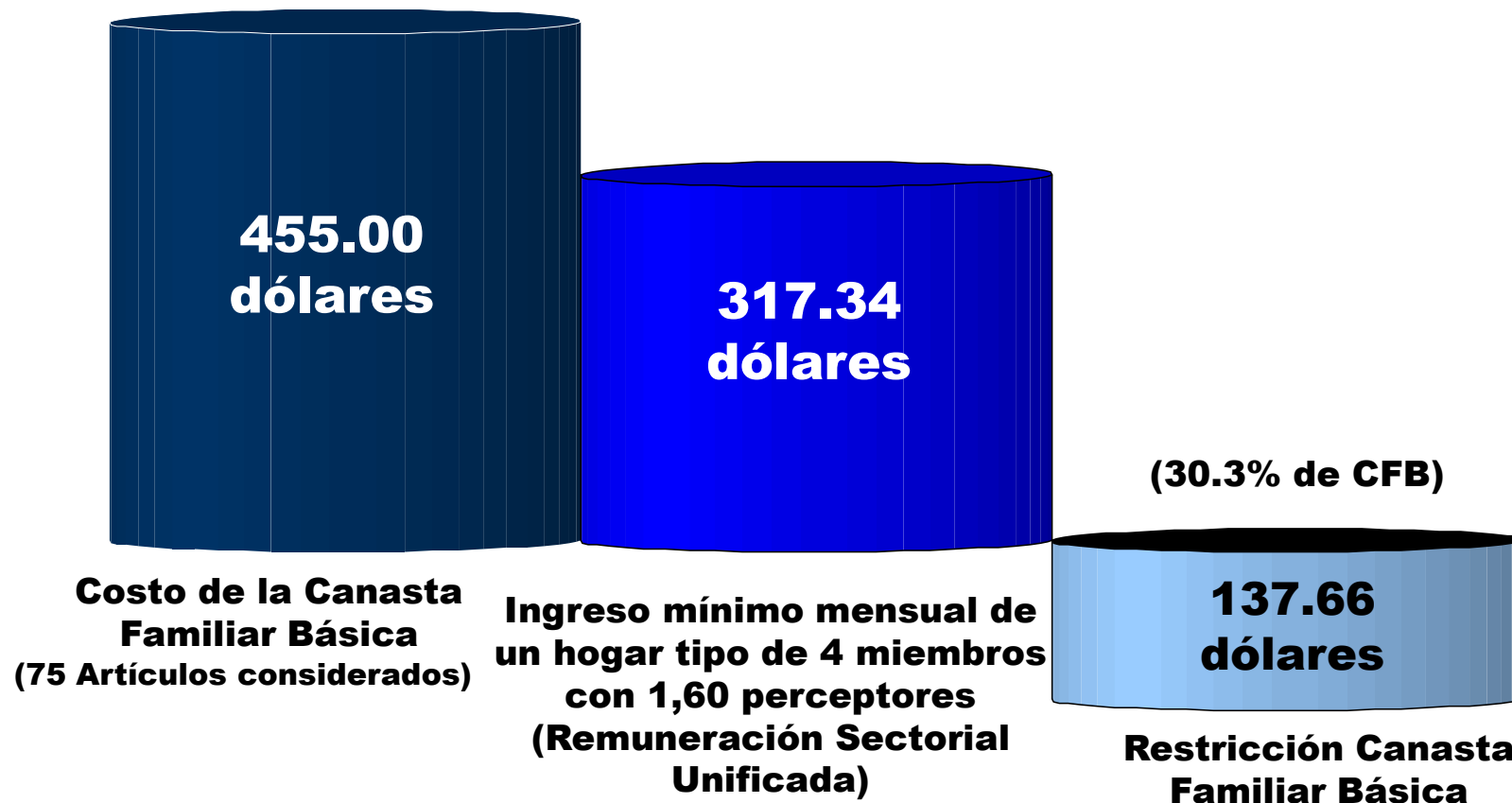

# Canasta Familiar Básica, nacional, por regiones y ciudades

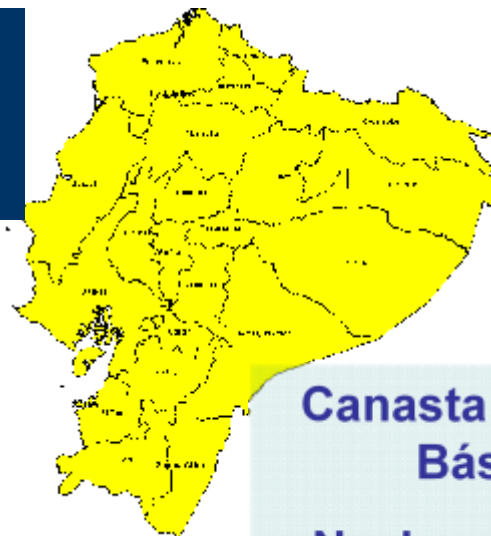

**Canasta Familiar Básica**  
**Nacional: 455.00 dólares**

**Canasta Analítica:**  
**75 Artículos**  
**Ingreso Mínimo Mensual de una familia con 4 miembros y 1.60 perceptores**  
**317.34 dólares**

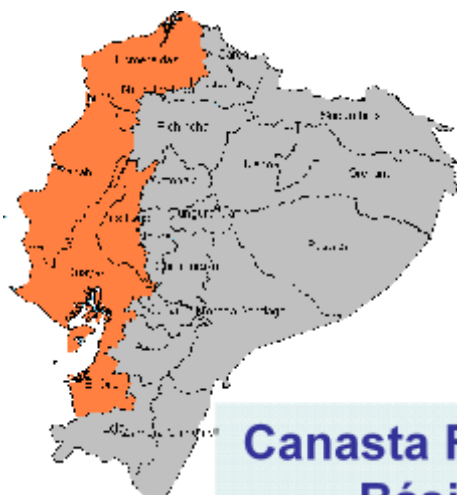

**Canasta Familiar Básica**  
**Costa: 455.56 dólares**



**Canasta Familiar Básica**  
**Sierra: 453.39 dólares**

<b><u>Cuenca</u></b>	<b><u>487.77</u></b>
Loja	459.46
Guayaquil	457.66
Quito	455.49
Manta	448.61
Esmeraldas	446.87
Machala	428.34
Ambato	414.73

# Canasta Familiar Vital Nacional

- Constituida en enero de 2007 para seguimiento de la política salarial del Presidente Rafael Correa -  
(Costo de la CFV frente al Ingreso para Abril de 2007)



# Canasta Familiar Vital, nacional, por regiones y ciudades

Se espera integrar en un sólo cuadro, con animación, para la secuencia de total y regiones. Todo en una sola lámina.

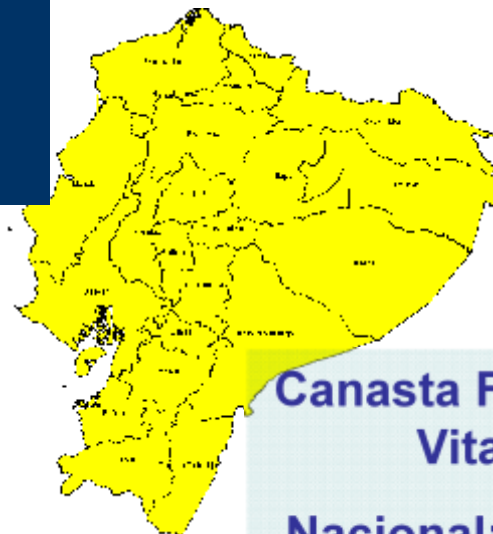

**Canasta Familiar Vital**  
Nacional: 317.19 dólares



**Canasta Analítica:**  
75 Artículos  
Ingreso Mínimo Mensual de una familia con 4 miembros y 1.60 perceptores  
**317.34 dólares**

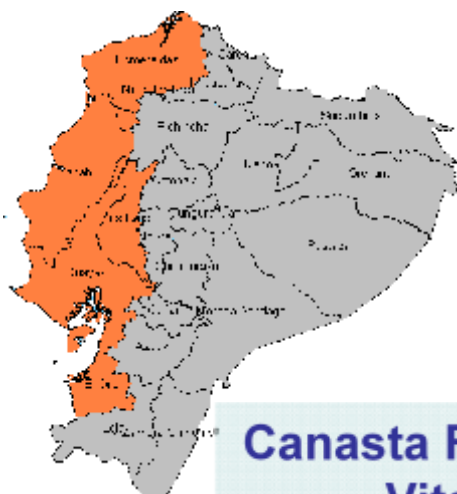

**Canasta Familiar Vital**  
Costa: 321.57 dólares



**Canasta Familiar Vital**  
Sierra: 313.90 dólares

Guayaquil	321.97
Esmeraldas	321.94
Manta	321.89
Loja	317.66
<b><u>Cuenca</u></b>	<b><u>316.10</u></b>
Machala	314.26
Ambato	313.66
Quito	312.96

# Encarecimiento quincenal



## Encarecimiento Quincenal, Nacional de Precios de los artículos de primera necesidad (bienes de compra del IPC)



**Encarecimiento quincenal de precios de los artículos de primera necesidad.**-En la investigación mensual de precios para el IPC hay dos modalidades de registro: uno por compra quincenal de artículos y otro por consulta a un informante dispuesto de los precios de los demás artículos de la canasta de investigación del IPC (299 artículos: bienes y servicios). La investigación por compra se realiza para 54 artículos de la División de Alimentos y Bebidas no Alcohólicas. El presente es un análisis de la variación quincenal de los precios del conjunto de estos bienes, tomando como referencia a los cinco bienes que más se encarecieron en la última quincena de abril de 2007 y los cinco bienes que más se abarataron en el mismo lapso, todo esto considerando la respectiva variación de precios quincenales en los meses transcurridos del presente año.



# Encarecimiento Quincenal, Nacional de Precios del IPC

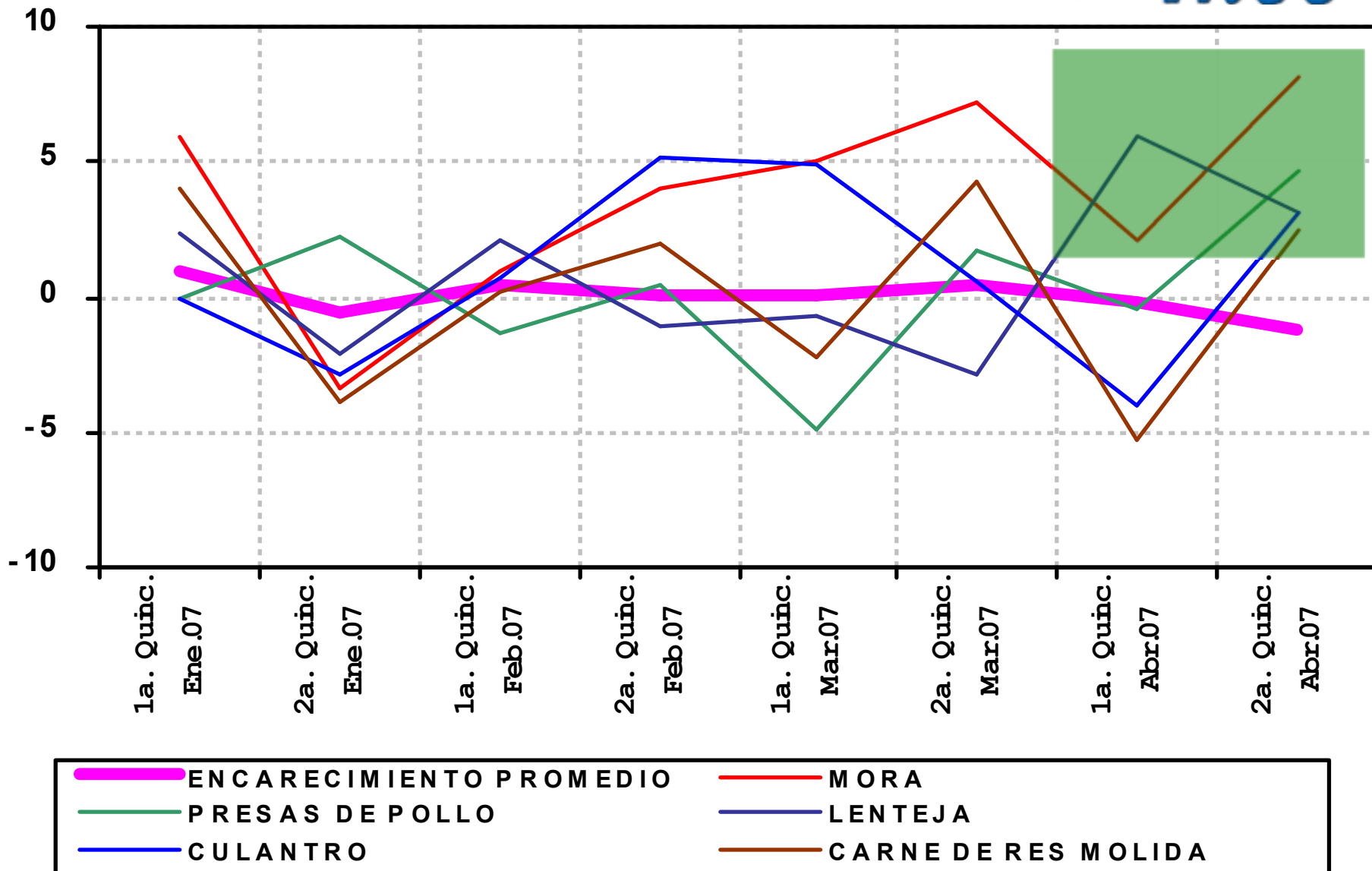

# Abaratamiento Nacional Quincenal, de bienes de primera necesidad a abril de 2007 (artículos de compra IPC)

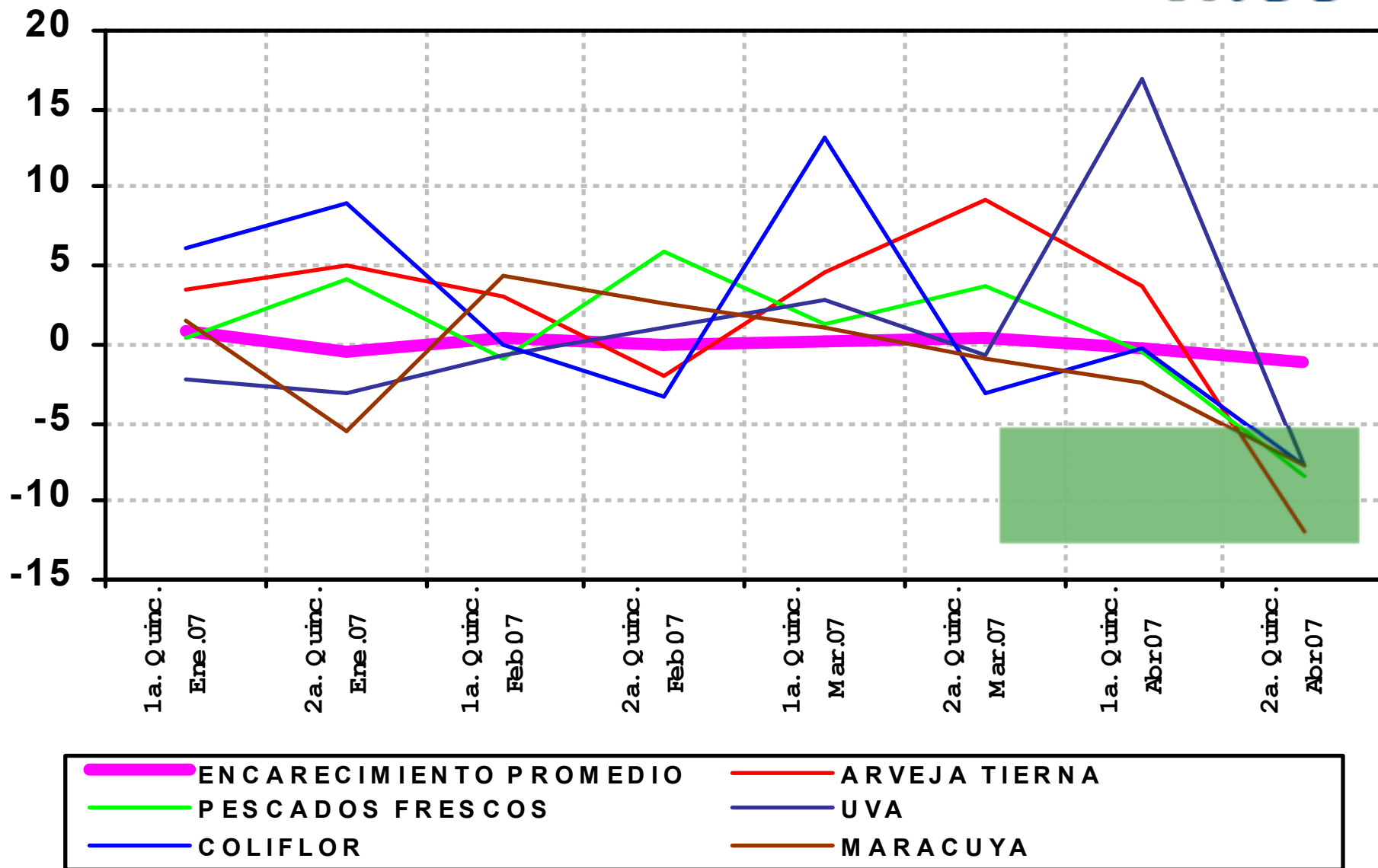

# Encarecimiento Quincenal de Precios del IPC de Cuenca

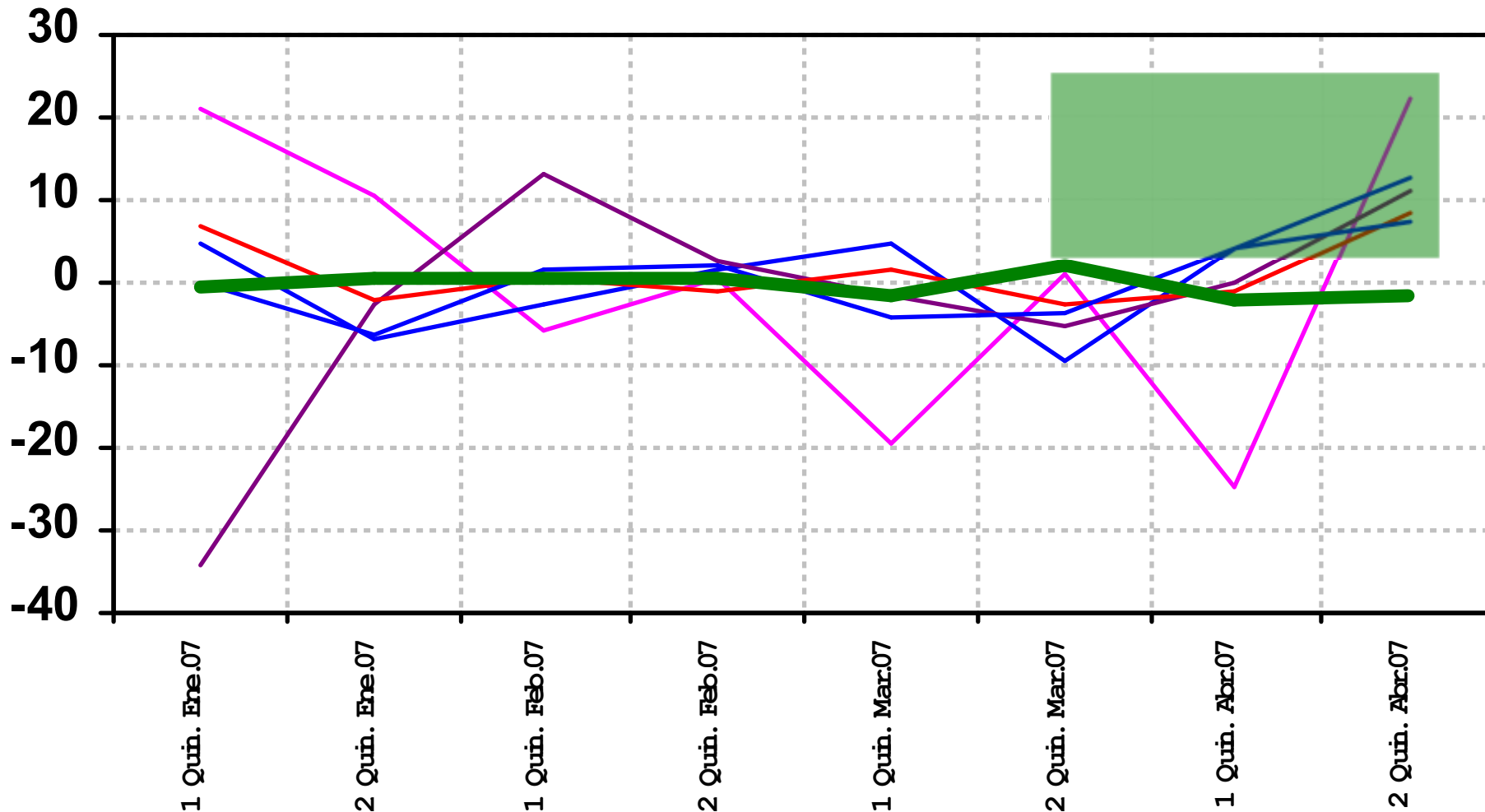

- NARANJA
- CEBOLLA PAITEÑA
- CULANTRO
- MANZANA
- CHULETA DE CERDO
- PROMEDIO DE CUENCA

# Abaratamiento Quincenal, de bienes de primera necesidad a abril de 2007 (artículos de compra IPC) - Cuenca -

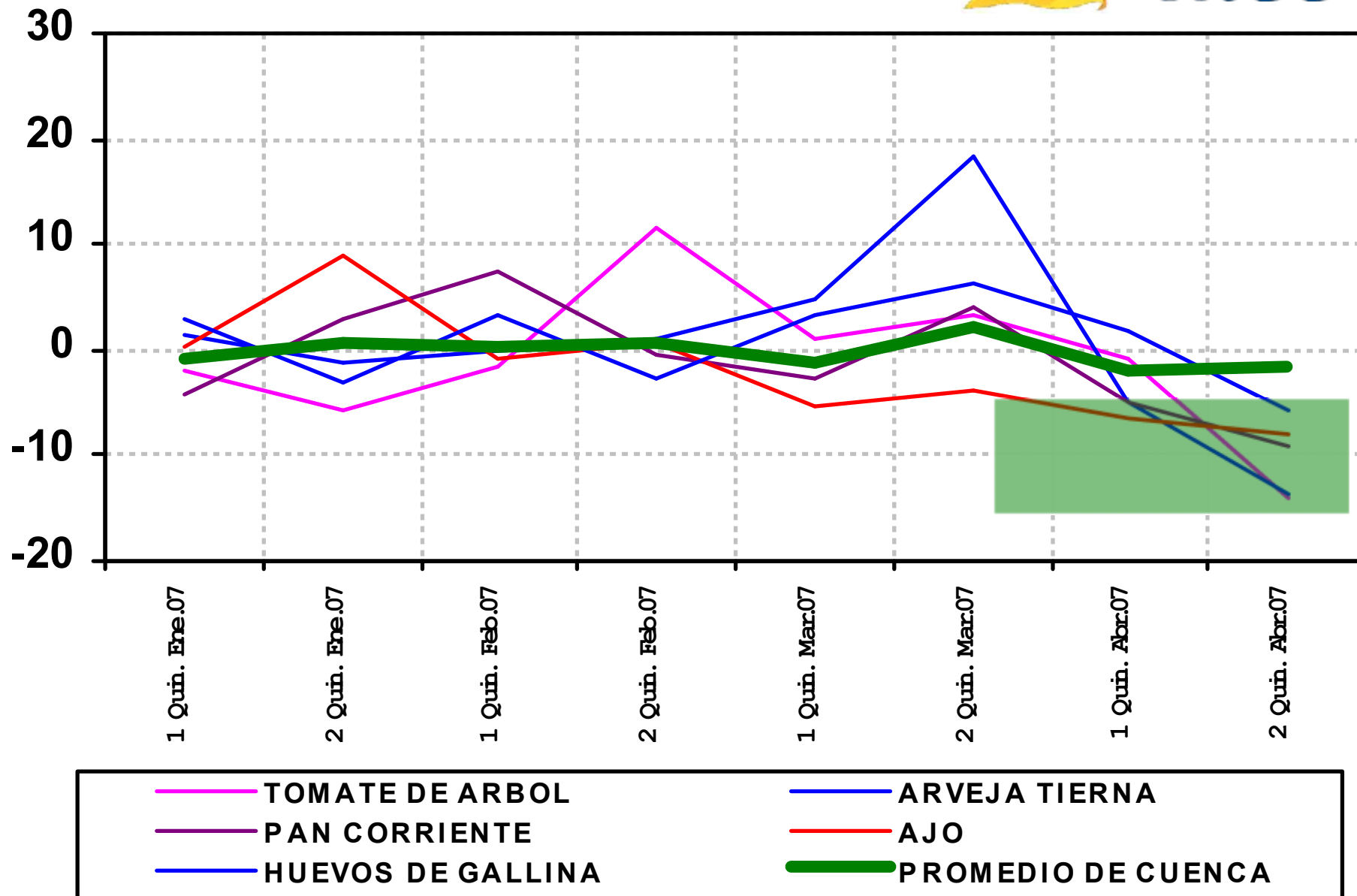

# ¡Recuerde!

en [www.inec.gov.ec](http://www.inec.gov.ec) usted puede:

- **Hacer su propio cálculo de inflación**
- **Bajar bases de datos de inflación y otras:**
  - ECV
  - Censo de Población
  - Otras