

Reporte de Inflación

Octubre 2008



Contenido

1. Resumen de Metodología IPC
2. Índice de Precios al Consumidor
3. Canastas Familiares
4. Índice de Precios al Productor e Intermediación



Contenido

1. Resumen de Metodología IPC
2. Índice de Precios al Consumidor
3. Canastas Familiares
4. Índice de Precios al Productor e Intermediación



1. Resumen de Metodología del IPC

El Índice de Precios al Consumidor (IPC), es un indicador económico que mide la evolución del nivel general de precios correspondiente al conjunto de artículos (bienes y servicios) de consumo, adquiridos por los hogares en un período determinado de tiempo.

año base IPC = 2004

Resumen de Metodología del IPC

Cada 5 años...



Encuesta de Ingresos y Gastos 2004



Hábitos de familias y peso en la economía

Identifica la estructura de consumo y los pesos para los artículos de seguimiento de precios



Identifica los 299 artículos para realizar seguimiento de precios con sus respectivos pesos.

Mensualmente...



Compra (18%) y consulta (82%) mensual de bienes y servicios seleccionados



Ocho (8) ciudades, cuatro de la sierra (Quito, Cuenca, Loja y Ambato), cuatro de la costa (Guayaquil, Manta, Machala y Esmeraldas).



Cálculo del IPC mensualmente

Resumen de Metodología del IPC

- ④ 8 ciudades: Quito, Guayaquil, Cuenca, Machala, Ambato, Loja, Manta y Esmeraldas.
- ④ 18.000 tomas de precios a nivel nacional.
- ④ Una canasta de 299 artículos.
- ④ Período base 2004 (IPC=100).
- ④ El ponderador refleja la importancia relativa del bien o servicio considerado, medida en términos del gasto efectivo de los hogares urbanos del país.



Variaciones de Inflación

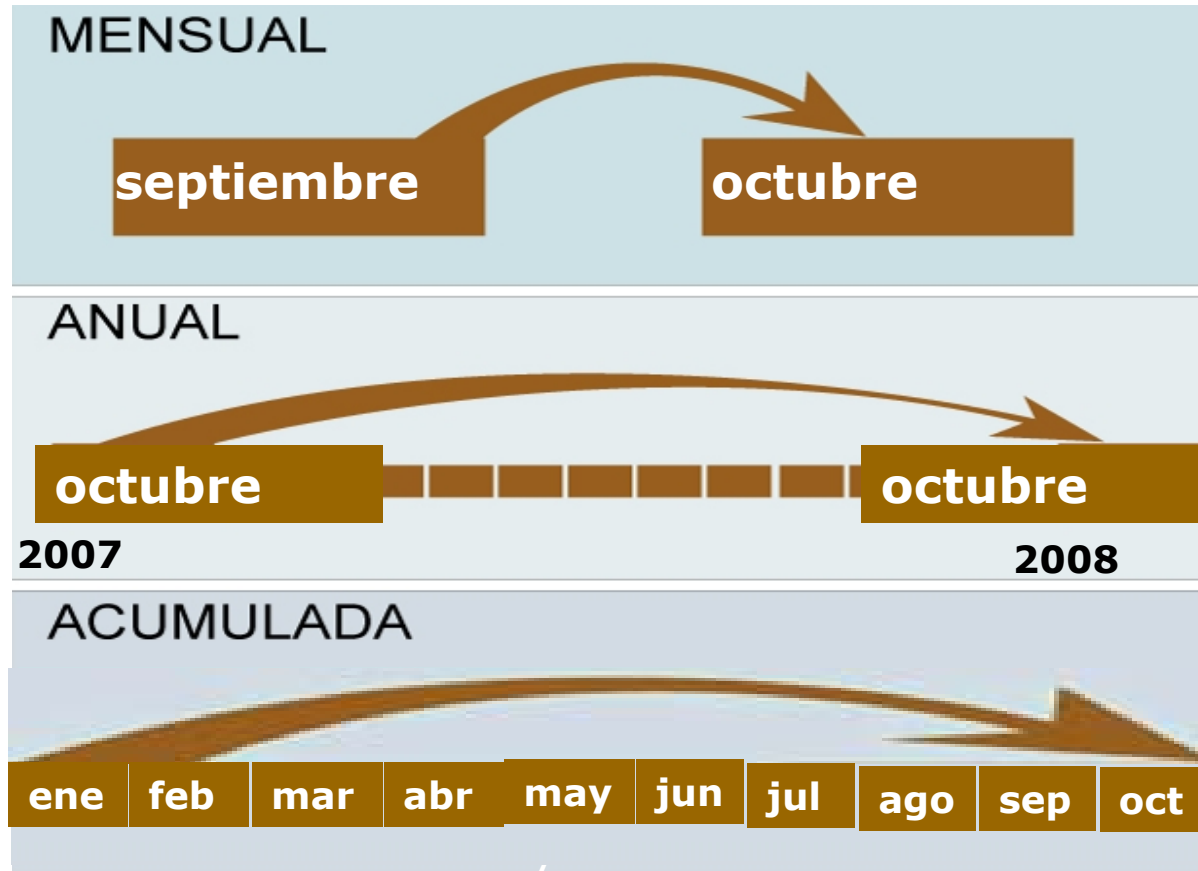

Inflación Mensual: Variación del último mes.



Inflación Anual: Variación del mes con respecto al mismo en el año anterior.



Inflación Acumulada: Variación del mes con respecto a diciembre del año anterior.



Contenido

1. Resumen de Metodología IPC
2. Índice de Precios al Consumidor
3. Canastas Familiares
4. Índice de Precios al Productor e Intermediación



Octubre 2008: Inflación más baja del año

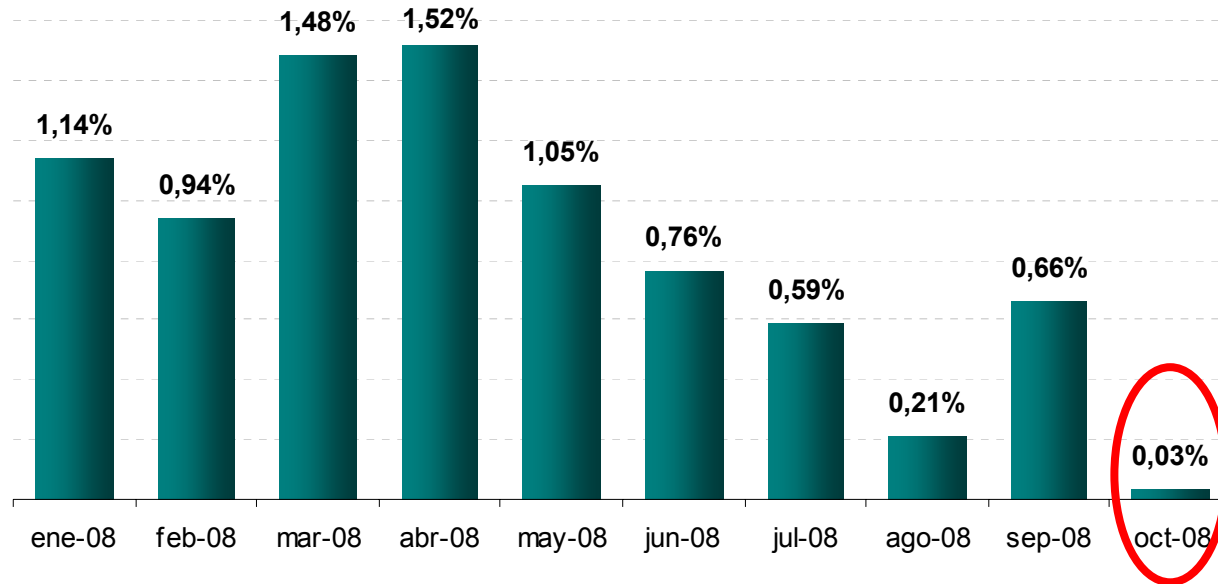

	INDICE	ANUAL	ACUMULADA	MENSUAL
octubre-07	108,80	2,36%	2,22%	0,13%
diciembre-07	109,97	3,32%	3,32%	0,57%
septiembre-08	119,48	9,97%	8,65%	0,66%
octubre-08	119,52	9,85%	8,69%	0,03%

Octubre 2008: Inflación más baja del año

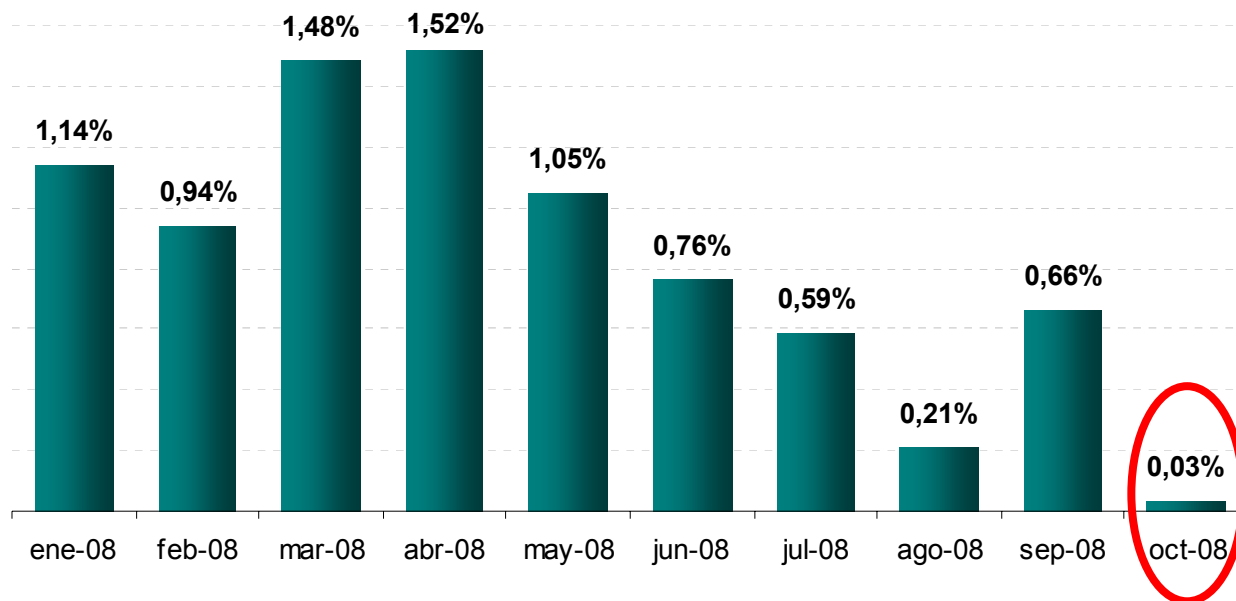

	INDICE	ANUAL	ACUMULADA	MENSUAL
octubre-07	108,80	2,36%	2,22%	0,13%
diciembre-07	109,97	3,32%	3,32%	0,57%
septiembre-08	119,48	9,97%	8,65%	0,66%
octubre-08	119,52	9,85%	8,69%	0,03%

Inflación mensual por ciudades y regiones

Costa: 0,16%

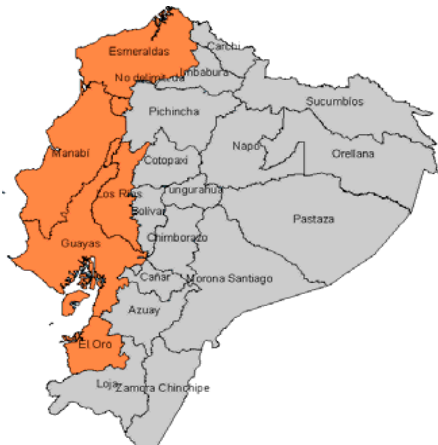

Sierra: - 0,08%

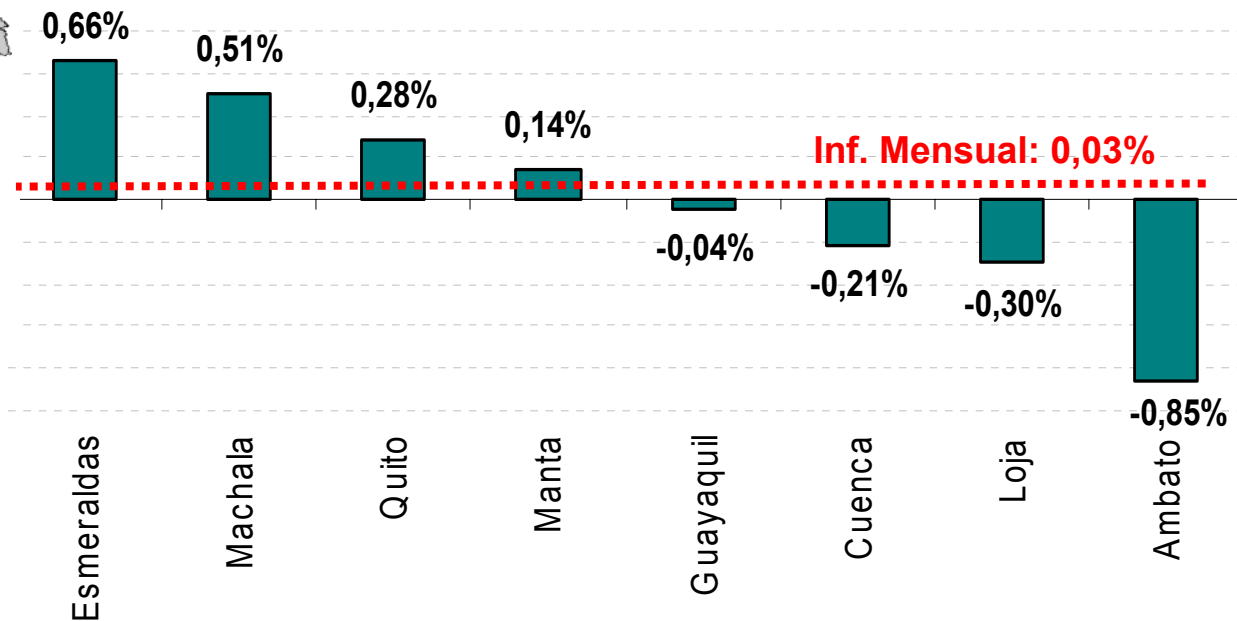

Aportes a la inflación de las divisiones de artículos que hacen que el IPC aumente

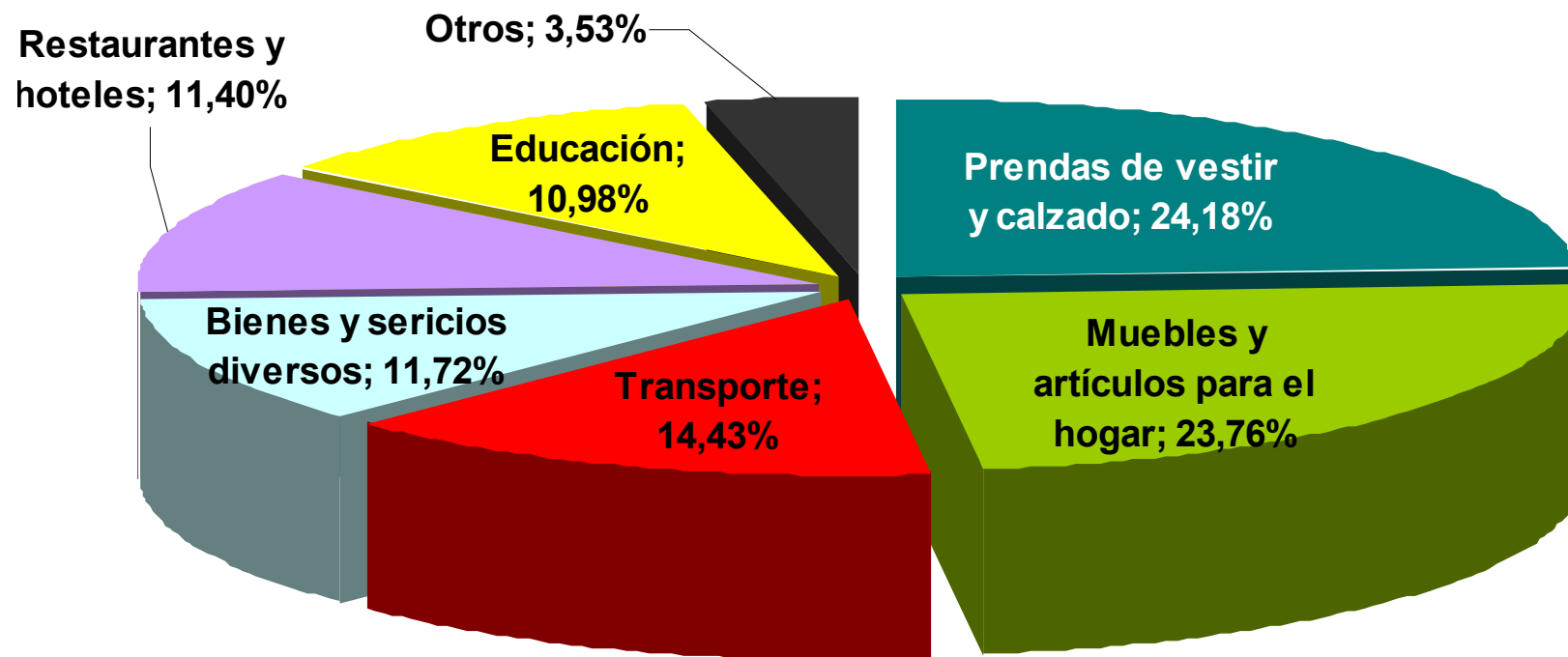

Aportes a la inflación de las divisiones de artículos que hacen que el IPC disminuya

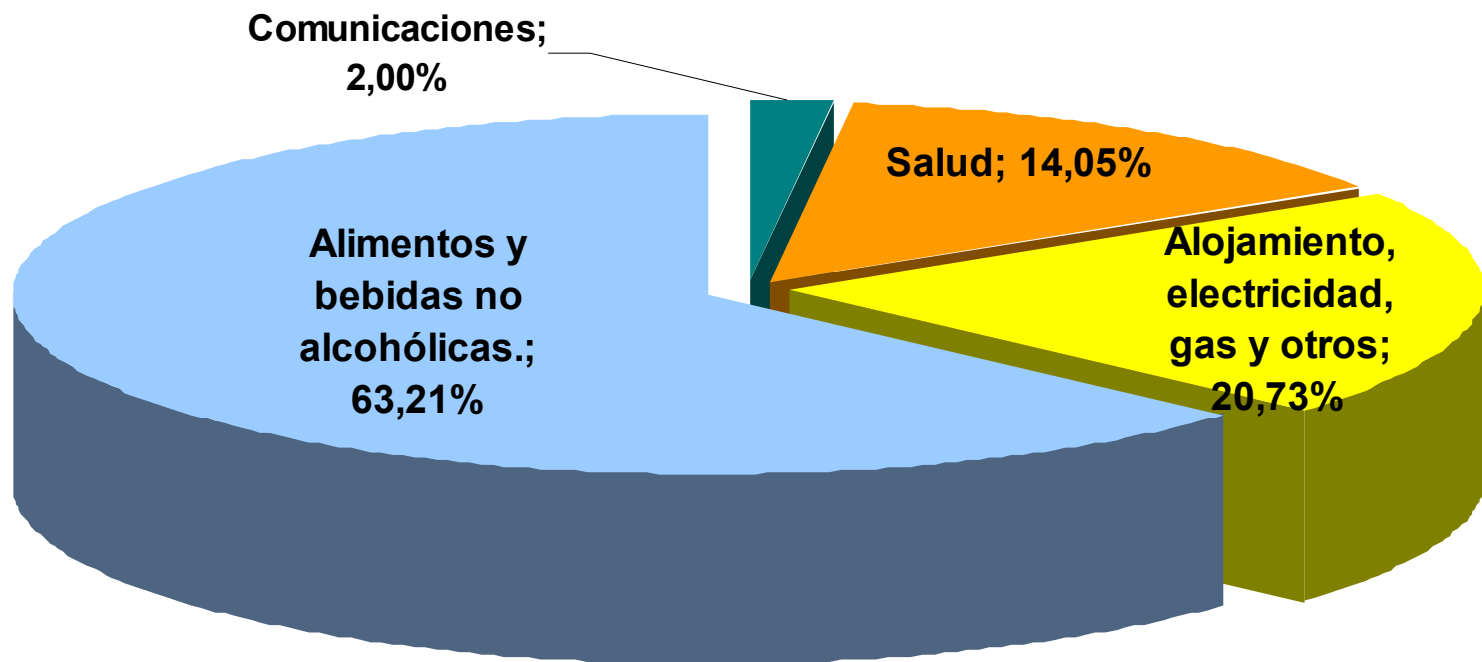

Incidencia y aportes a inflación por divisiones de artículos

División	Incidencia
Prendas de vestir y calzado	0,026%
Muebles y artículos para el hogar	0,026%
Transporte	0,016%
Bienes y servicios diversos	0,013%
Restaurantes y hoteles	0,012%
Educación	0,012%
Recreación y cultura	0,002%
Bebidas alcohólicas y estupefacientes	0,002%
Comunicaciones	-0,002%
Salud	-0,011%
Alojamiento, agua, electricidad, gas y otros	-0,016%
Alimentos y bebidas no alcohólicas.	-0,048%
incidencias = variación mensual	0,03%

Inflación Mensual

Los diez artículos de mayor incidencia en la inflación mensual del 0,03%

(los que hicieron que el IPC crezca más)

Productos Agrícolas y de mar			
Artículo	Ponderación	Variación	Incidencia
Limón	0,0018	10,60%	0,0199
Pescados frescos	0,0091	2,88%	0,0136
Manzana	0,0027	9,33%	0,0130
Pollo entero	0,0087	2,54%	0,0116
Plátano verde	0,0030	4,99%	0,0092
Aguacate	0,0011	15,16%	0,0091
Subtotal			0,0764
Productos Manufacturados			
Artículo	Ponderación	Variación	Incidencia
Detergente	0,0076	4,12%	0,0136
Jabón de tocador	0,0042	4,46%	0,0098
Subtotal			0,0234
Servicios			
Artículo	Ponderación	Variación	Incidencia
Suministro de agua	0,0197	1,05%	0,0104
Desayunos	0,0112	1,72%	0,0095
Subtotal			0,0199

Los diez artículos de menor incidencia en la inflación mensual del 0,03%

(los que hicieron que el IPC se reduzca)

Servicios			
Artículo	Ponderación	Variación	Incidencia
Electricidad	0,0317	-2,99%	-0,0384
Radiografías	0,0144	-1,46%	-0,0099
Subtotal			-0,0483
Productos Manufacturados			
Artículo	Ponderación	Variación	Incidencia
Pan corriente	0,0187	-2,15%	-0,0256
Desodorante	0,0043	-3,71%	-0,0075
Subtotal			-0,0331
Productos Agrícolas y de Mar			
Artículo	Ponderación	Variación	Incidencia
Brócoli	0,0008	-13,20%	-0,0060
Zanahoria Amarilla	0,0016	-5,93%	-0,0063
Cebolla paiteña	0,0037	-6,42%	-0,0131
Tomate riñón	0,0049	-7,75%	-0,0174
Arveja tierna	0,0017	-22,89%	-0,0235
Papa chola	0,0071	-14,62%	-0,0908
Subtotal			-0,1571

Inflación histórica nacional

Por año

MENSUAL
Octubre

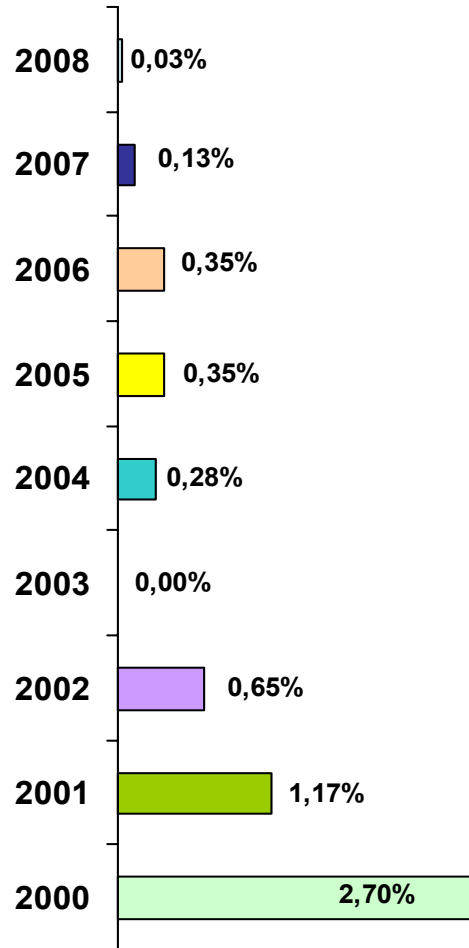

ACUMULADO
Enero - Octubre

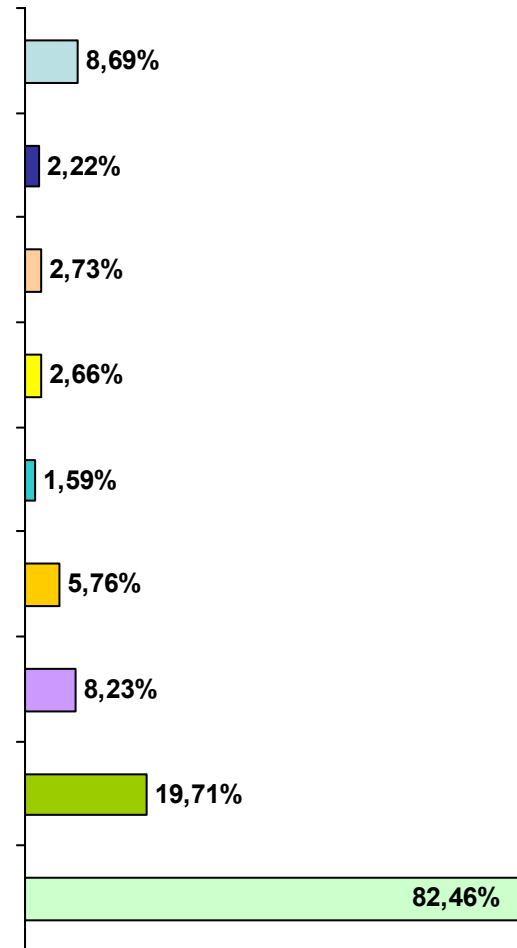

ANUAL
Octubre - Octubre

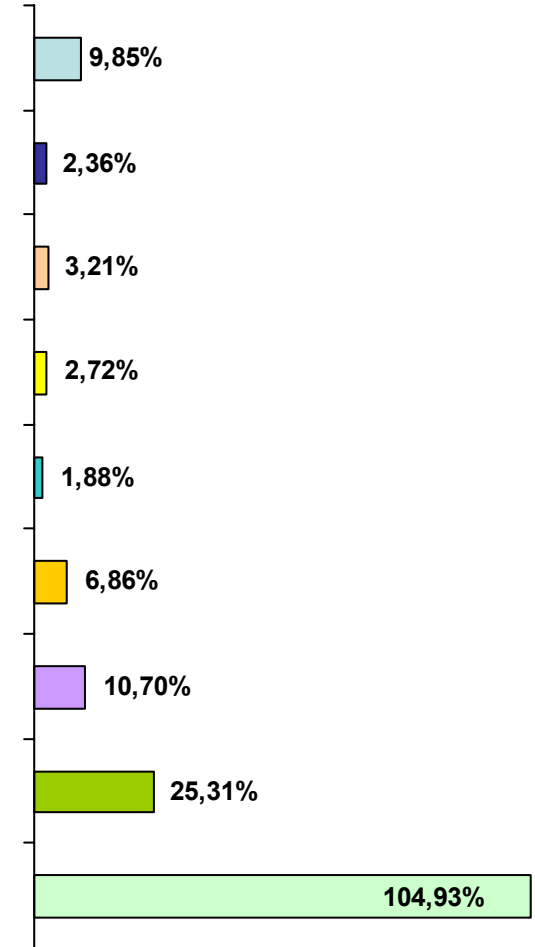

Contenido

1. Resumen de Metodología IPC
2. Índice de Precios al Consumidor
3. **Canastas Familiares**
4. Índice de Precios al Productor e Intermediación



Canastas Familiares a Diciembre 2007

Canasta Básica

\$472,74



Canasta Vital

\$330,39



***Ingreso
mínimo en
Diciembre
2007: \$317,34**

Ingreso mínimo mensual de un hogar tipo de 4 miembros con 1,6 perceptores de ingresos

Canastas Familiares a Octubre 2008

Canasta Básica



**Déficit de
Octubre
\$133,98**
(26,41% de CFB)

**Ingreso mínimo
en Enero 2008
\$373,34**

Canasta Vital



**Superávit de
Octubre
\$16,93**
(4,75% de CFV)

Ingreso mínimo mensual de un hogar tipo de 4 miembros con 1,6
perceptores de ingresos

Evolución del déficit presupuestario familiar (como porcentaje de la Canasta Familiar Básica)

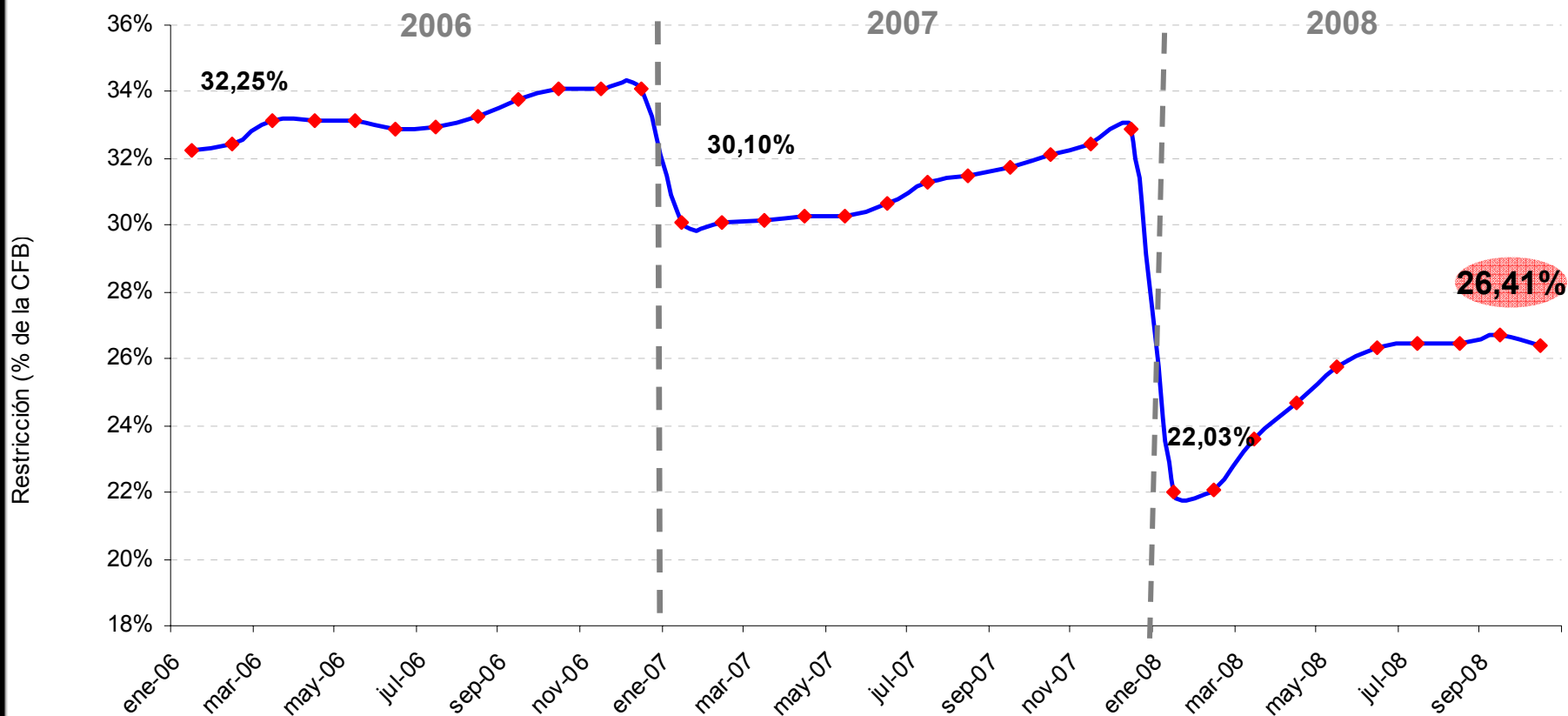

El déficit presupuestario familiar, es la proporción que le falta a una familia para completar una Canasta Familiar Básica. Se calcula obteniendo la proporción de la diferencia entre el costo de la Canasta Familiar Básica y el ingreso mínimo promedio.

Canastas Analíticas: nacional, por regiones y ciudades



Canasta Familiar Básica Nacional:
\$507,32

Canasta Básica (Costa):
\$505,69

Canasta Básica (Sierra):
\$509,44

Canasta Familiar Básica

Cuenca	528,71
Loja	518,01
Quito	512,34
Guayaquil	508,27
Esmeraldas	496,37
Manta	492,07
Machala	489,58
Ambato	472,60

Canasta Familiar Vital Nacional:
\$356,41

Canasta Vital (Costa):
\$356,74

Canasta Vital (Sierra):
\$356,63

Canasta Familiar Vital

Loja	368,43
Cuenca	360,66
Manta	360,56
Quito	357,64
Guayaquil	355,66
Esmeraldas	354,20
Machala	353,69
Ambato	330,40

Contenido

1. Resumen de Metodología IPC
2. Índice de Precios al Consumidor
3. Canastas Familiares
4. Índice de Precios al Productor e Intermediación



Índice de Precios al Productor

Los precios del IPP solo incluyen los costos de producción y la utilidad del productor, no incluyen costos ni utilidad de los intermediarios.



Comportamiento del IPP sin petróleo

	ÍNDICE	ANUAL	ACUMULADA	MENSUAL
octubre-07	1345,49	11,42%	10,26%	1,54%
dic-07	1343,73	10,12%	10,12%	0,27%
agosto-08	1500,05	15,23%	11,63%	-0,82%
septiembre-08	1510,75	14,01%	12,43%	0,71%
octubre-08	1481,38	10,10%	10,24%	-1,94%



Principales aportaciones, sin petróleo

Aporte de secciones

Aporte de Divisiones a la Sección

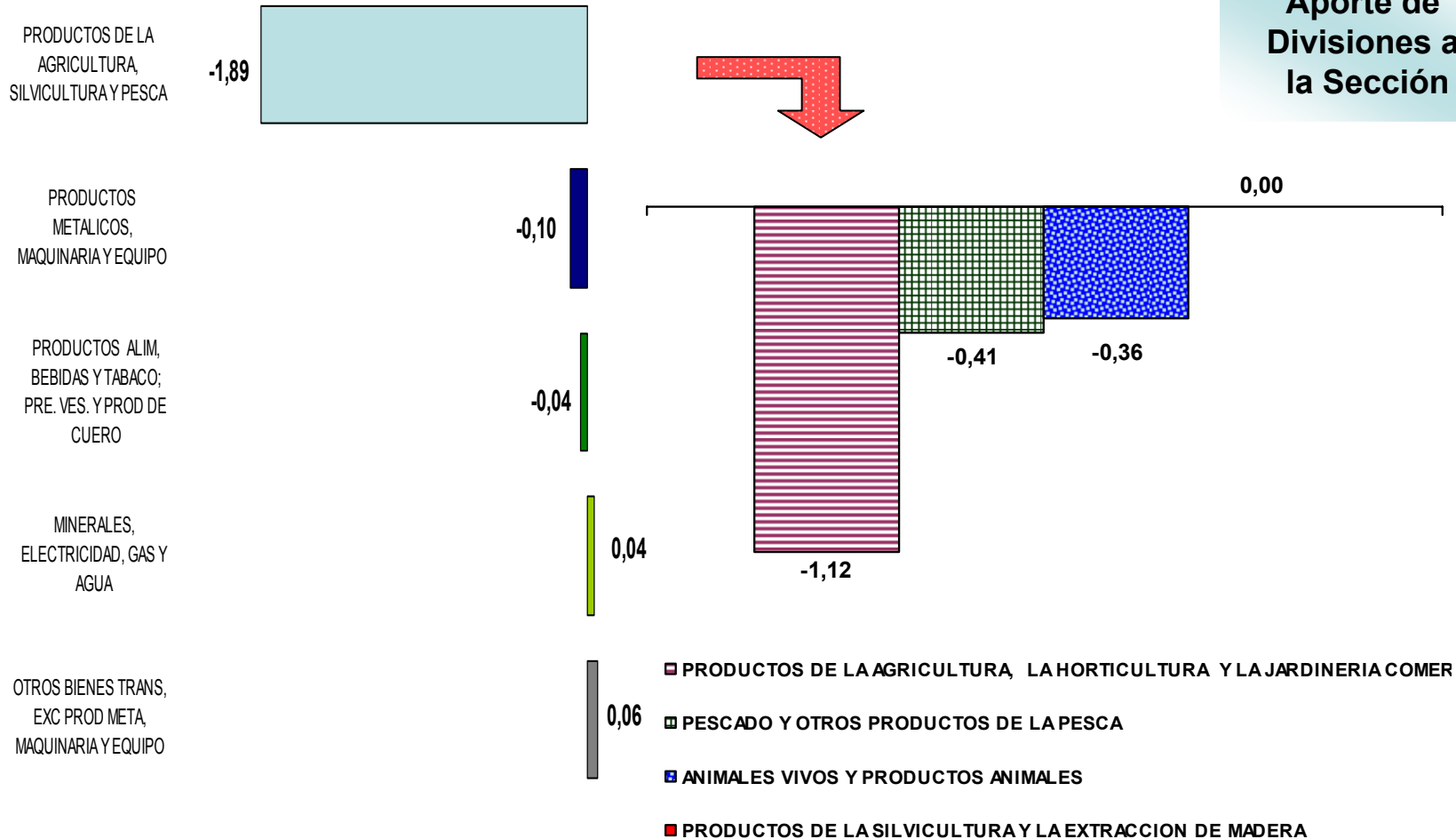

IMPORTANTE: Baja los precios de los producto de la Agricultura, y la Silvicultura y la Pesca, especialmente los productos de la agricultura, la horticultura y la jardinería comercial)

Ritmo del IPP sin petróleo

Mensual, acumulada y anual

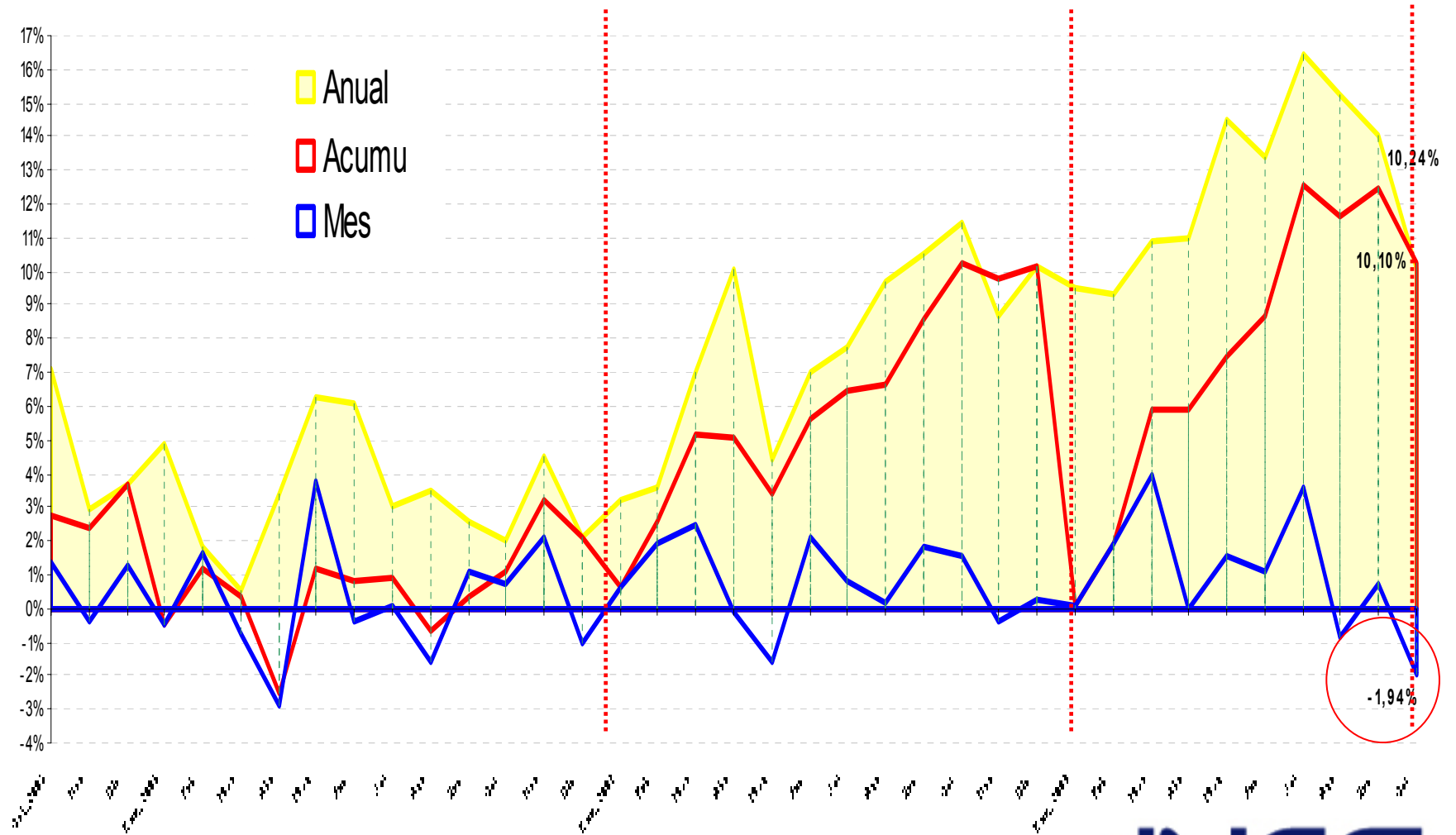

Proceso de formación de los precios



IPP

Productos en puerta del productor (finca, fábrica, playa).

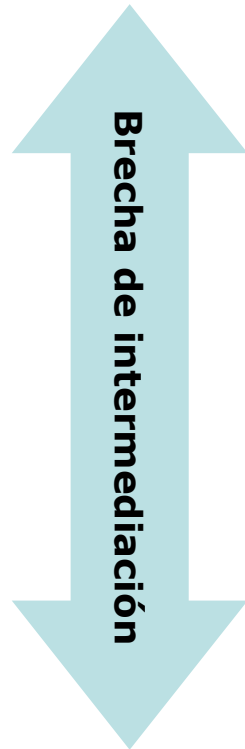

- Impuestos indirectos al productor
- Gastos y margen del mayorista
- Impuestos indirectos al mayorista
- Transporte
- Gastos y margen del minorista

**54 productos comparables
IPC e IPP**



IPC

Productos al consumidor final

Índice de Intermediación

Diferencia entre IPC e IPP

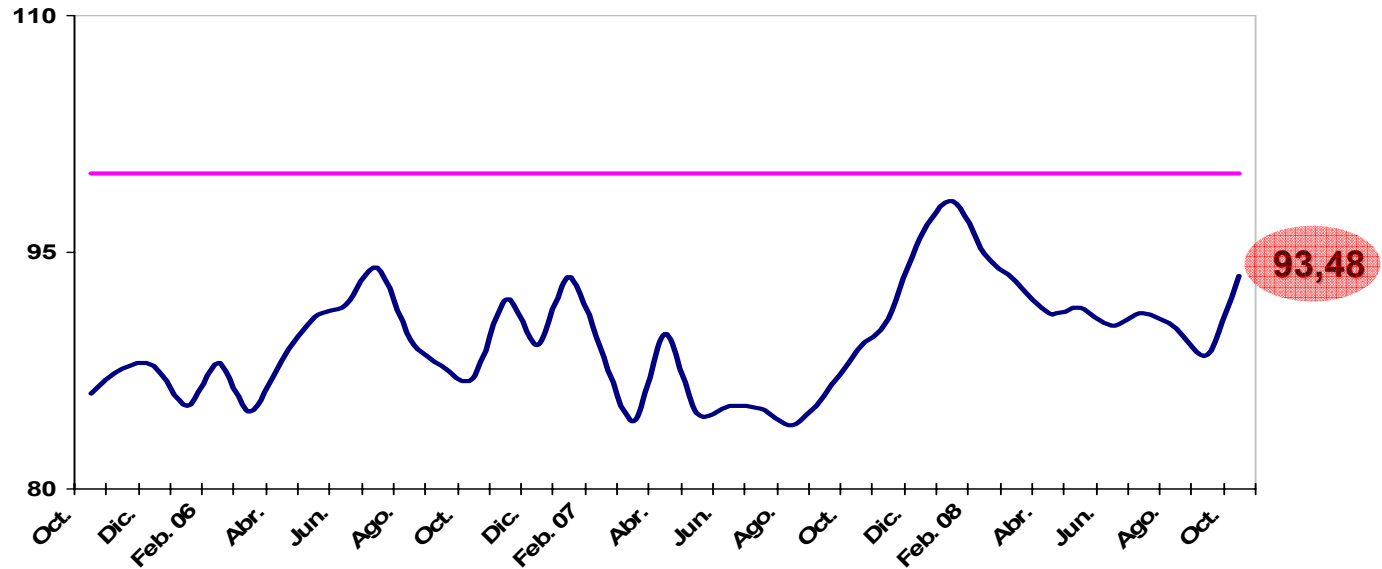

— Promedio General de Brechas de Precios
— Brechas en el periodo base (Dic. 2004=100)

	Índice	Acumulada	Mensual
agosto-08	90,17	-5,93	-1,04
septiembre-08	88,52	-7,65	-1,83
octubre-08	93,48	-2,46	5,61

Evolución de la influencia inflacionaria de la intermediación de bienes, nacional, calculada a partir de las brechas de precios: $[(IPC-IPP)/IPP]$

Intermediación por ciudad

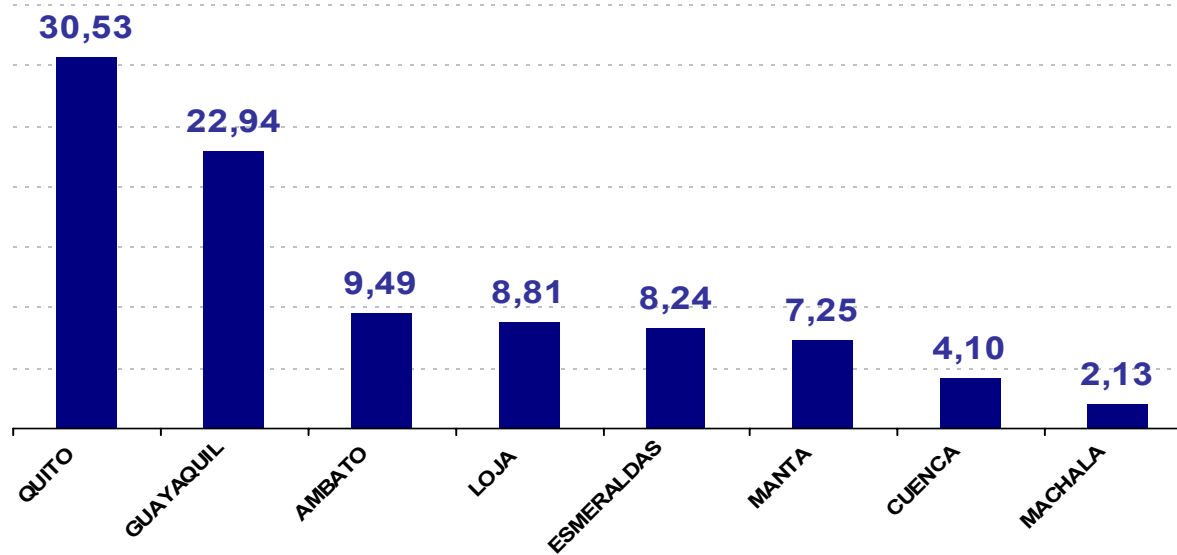

	APORTE	CREC. MENSUAL	CREC. DESDE DIC
Quito	30,53	5,42%	-2,74%
Guayaquil	22,94	7,05%	-1,92%
Ambato	9,49	3,15%	8,58%
Loja	8,81	2,32%	3,28%
Esmeraldas	8,24	7,01%	-10,14%
Manta	7,25	7,09%	-8,11%
Cuenca	4,10	5,13%	-8,69%
Machala	2,13	9,23%	-5,33%

Inflación Internacional



Inflación mensual de **octubre** de 2008 de los países que han presentado sus indicadores hasta el 5 de Octubre de 2008

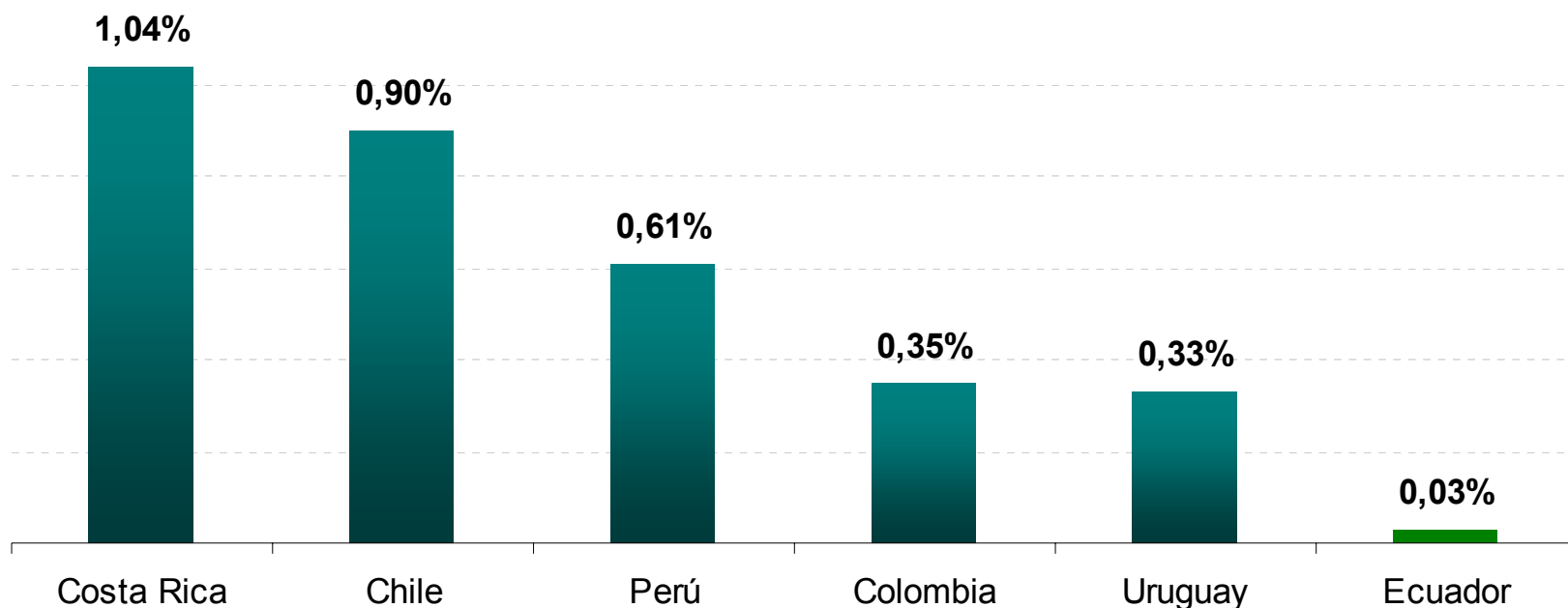

Transparencia de la información

- Todas las bases de datos del INEC ahora son libres.
- Usted puede acceder a cualquiera de ellas a través de nuestra página web.
- La base, los cálculos y la metodología del IPC están disponibles en la misma fuente.

www.inec.gov.ec