

Reporte de Inflación

Agosto 2010

Contenido

1. Resumen metodología IPC
2. Índice de Precios al Consumidor
3. Canastas Familiares
4. Índice de Precios al Productor (IPP) e Intermediación
5. Anexos

Contenido

1. Resumen metodología IPC
2. Índice de Precios al Consumidor
3. Canastas Familiares
4. Índice de Precios al Productor (IPP) e Intermediación
5. Anexos

Resumen metodológico del IPC

El Índice de Precios al Consumidor (IPC), es un indicador económico que mide la evolución del nivel general de precios correspondiente al conjunto de artículos (bienes y servicios) de consumo, adquiridos por los hogares en un período determinado de tiempo.

8 Ciudades

- Quito, Guayaquil, Manta, Machala, Loja, Esmeraldas, Ambato y Cuenca.

Información

- 18.000 datos levantados mensualmente.

Canasta del IPC

- Conjunto de 299 artículos.

Año base

- Diciembre de 2004

Tipos de inflación

Mensual

- Variación de precios en el último mes.



Acumulada

- Variación de precios del mes con respecto a diciembre del año anterior.



Anual

- Variación de precios de mes con respecto al mismo mes del año anterior, es decir, la variación de los últimos 12 meses.



Contenido

1. Resumen metodología IPC
2. Índice de Precios al Consumidor
3. Canastas Familiares
4. Índice de Precios al Productor (IPP) e Intermediación
5. Anexos

Inflación: agosto 2010

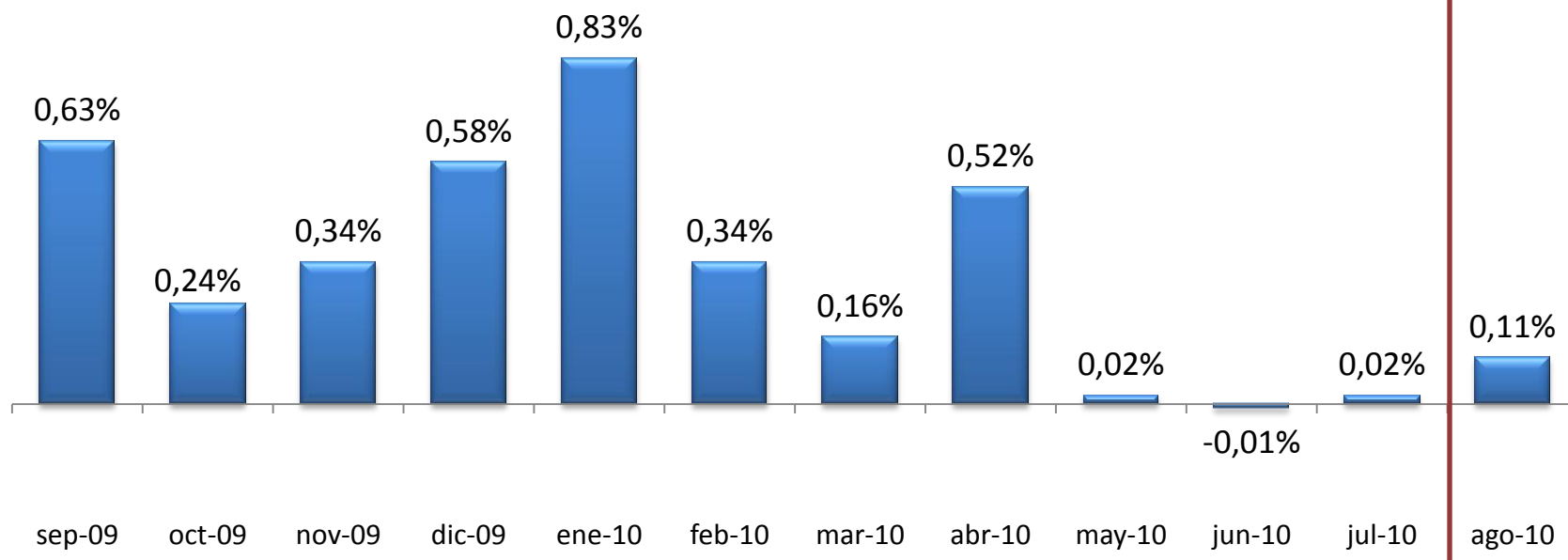

MES	ÍNDICE	ACUMULADA	ANUAL	MENSUAL
Ago-09	122,65	2,48%	3,33%	-0,30%
Diciembre-09	124,84	4,31%	4,31%	0,58%
Julio-10	127,20	1,89%	3,40%	0,02%
Agosto-10	127,33	2,00%	3,82%	0,11%

Inflación en los meses de agosto

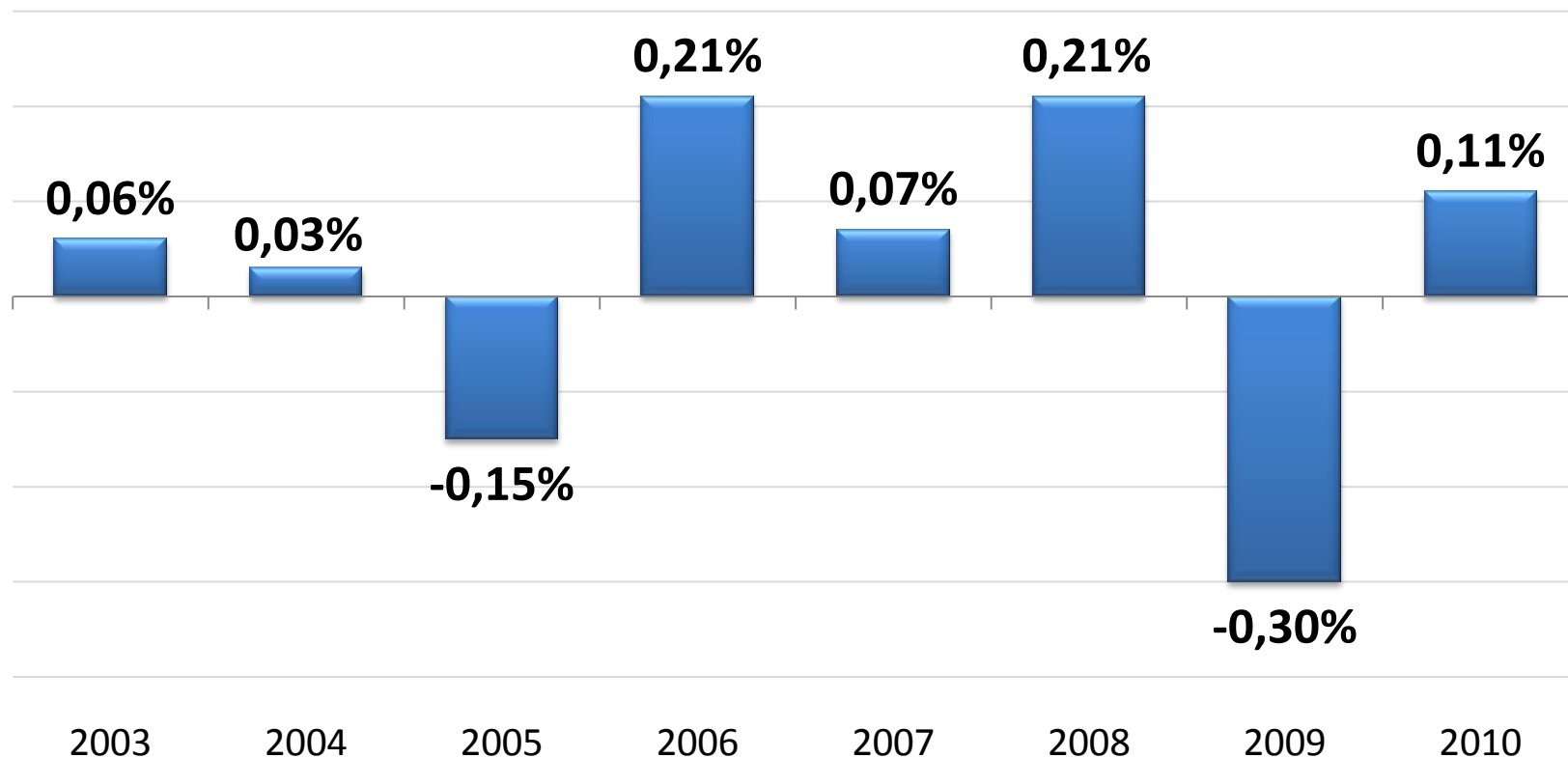

Inflación promedio en agosto de los últimos tres años (2007 – 2009): **-0,01%**

Inflación mensual por ciudades y regiones

Costa: 0,25%

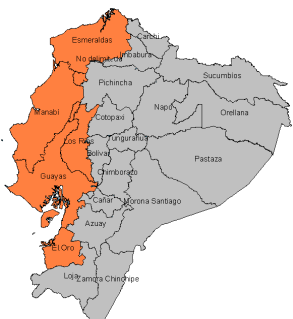

Sierra: -0,01%

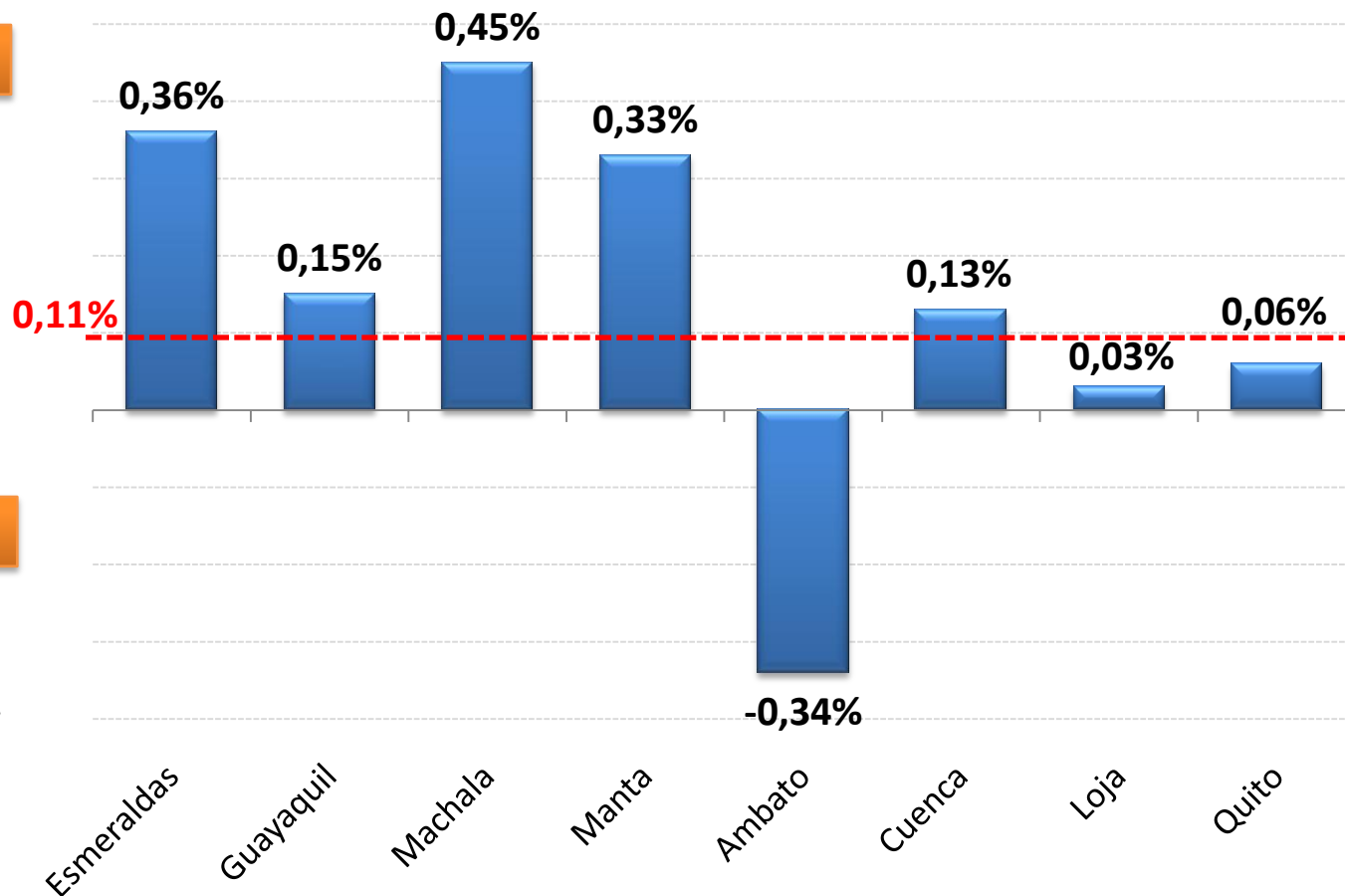
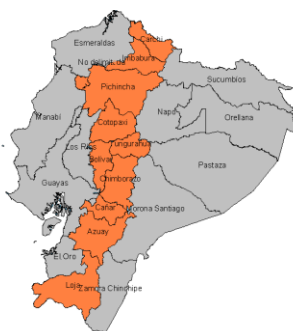

Aportes de las divisiones del IPC a la inflación

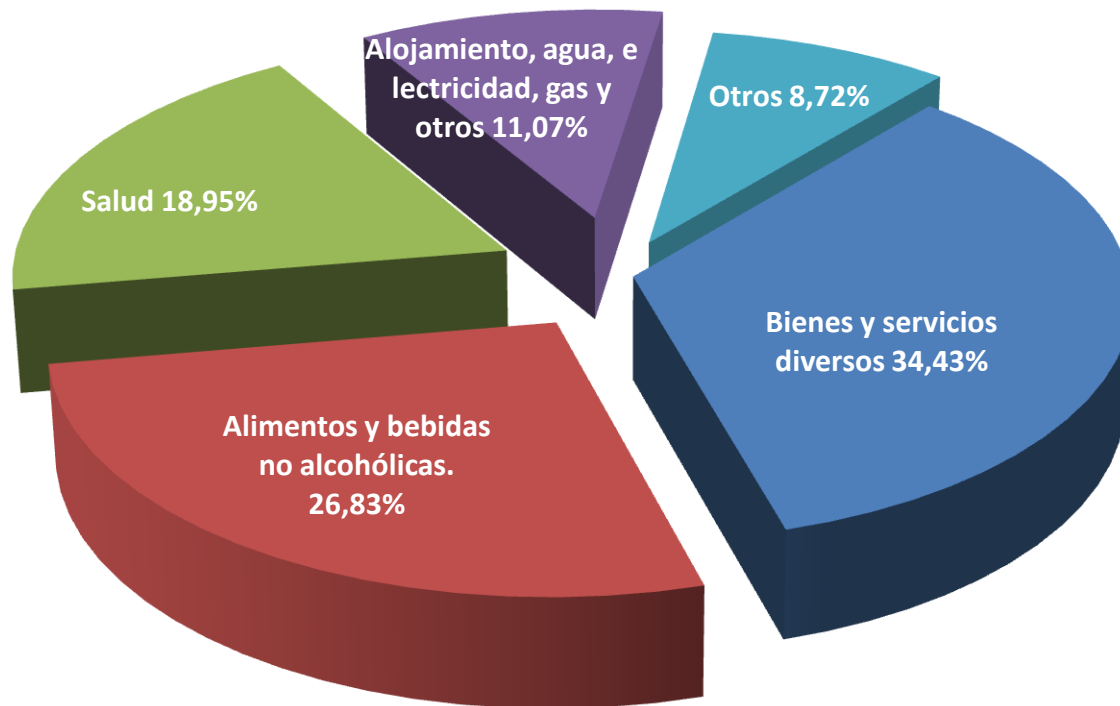

Los diez artículos de mayor incidencia en la inflación

- Ajo
- Pescados frescos
- Plátano verde
- Limón
- Arroz flor
- Guineo
- Plátano maduro

Productos
Agrícolas



- Azúcar refinada
- Blue jean (hombre)
- Pañales desechables (de niños)

Productos
Manufacturados



Los diez artículos de menor incidencia en la inflación

- Tomate riñón
- Papa chola
- Choclos
- Cebolla paiteña
- Presas de pollo
- Papaya
- Zanahoria amarilla

Productos
Agrícolas



- Pan corriente
- Zapatos de cuero (mujer)

Productos
Manufacturados



- Viaje en Avión

Servicios



Contenido

1. Resumen metodología IPC
2. Índice de Precios al Consumidor
- 3. Canastas Familiares**
4. Índice de Precios al Productor (IPP) e Intermediación
5. Anexos

Canasta Familiar - Agosto 2010



Ingreso mínimo mensual de un hogar tipo de cuatro miembros con 1,6 perceptores de ingresos

Cobertura del presupuesto familiar (como porcentaje de la Canasta Familiar Básica)

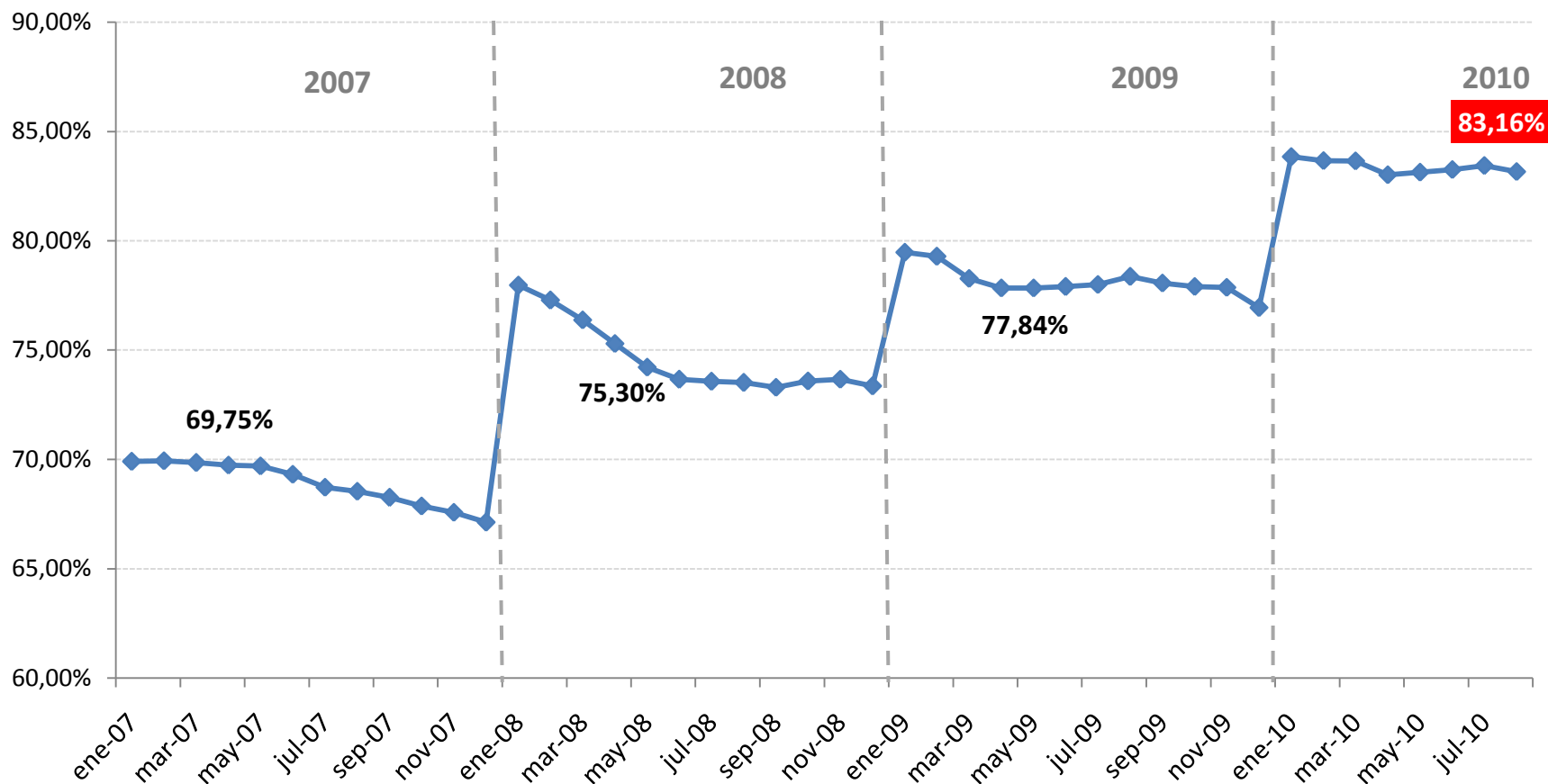

La cobertura del presupuesto familiar es la proporción de la Canasta Familiar Básica que esta cubierta con el ingreso mínimo. Se calcula obteniendo la proporción de la diferencia entre el costo de la Canasta Familiar Básica y el ingreso mínimo promedio.

Evolución de la Canasta Básica, Vital e Ingreso Familiar

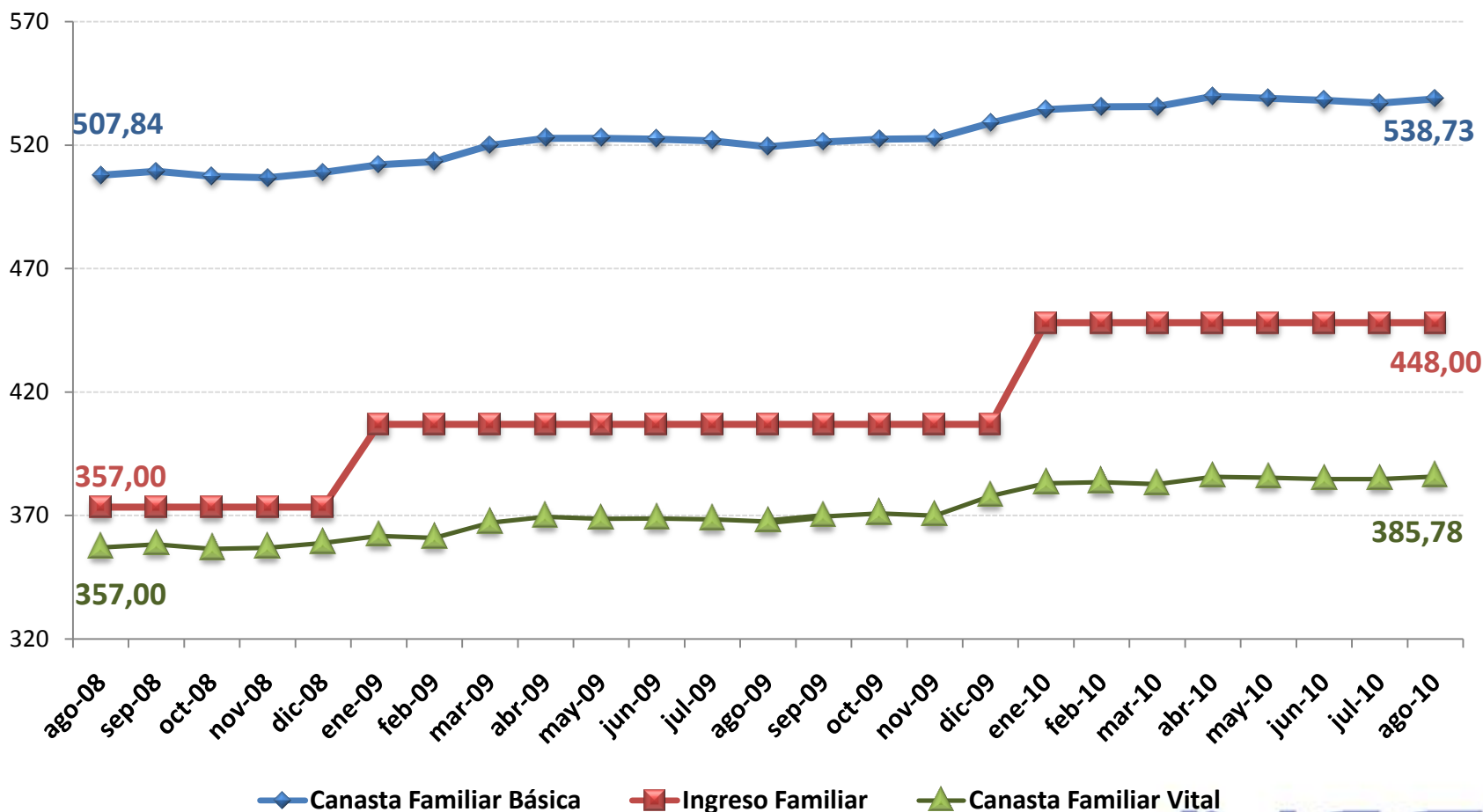

◆ Canasta Familiar Básica
 ■ Ingreso Familiar
 ▲ Canasta Familiar Vital

Canastas Analíticas: nacional, por regiones y ciudades

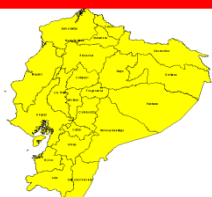

**Canasta
Básica
Nacional:
\$538,73**

**Básica
(costa)
\$538,06**

**Básica
(sierra)
\$541,50**

Canasta Familiar Básica

Cuenca	559,89
Quito	548,92
Esmeraldas	546,97
Loja	542,01
Guayaquil	537,22
Manta	521,05
Machala	519,81
Ambato	501,05

**Canasta
Vital
Nacional:
\$385,78**

**Vital
(costa)
\$388,19**

**Vital
(sierra)
\$386,35**

Canasta Familiar Vital

Manta	393,38
Esmeraldas	392,16
Quito	391,93
Cuenca	388,75
Loja	385,88
Machala	385,78
Guayaquil	384,21
Ambato	362,29

Contenido

1. Resumen metodología IPC
2. Índice de Precios al Consumidor
3. Canastas Familiares
4. Índice de Precios al Productor (IPP) e Intermediación
5. Anexos

4. Índice de Precios al Productor

- El Índice de Precios al Productor mide el precio de los bienes y servicios en la puerta de fábrica, playa o finca.

IPP sin petróleo

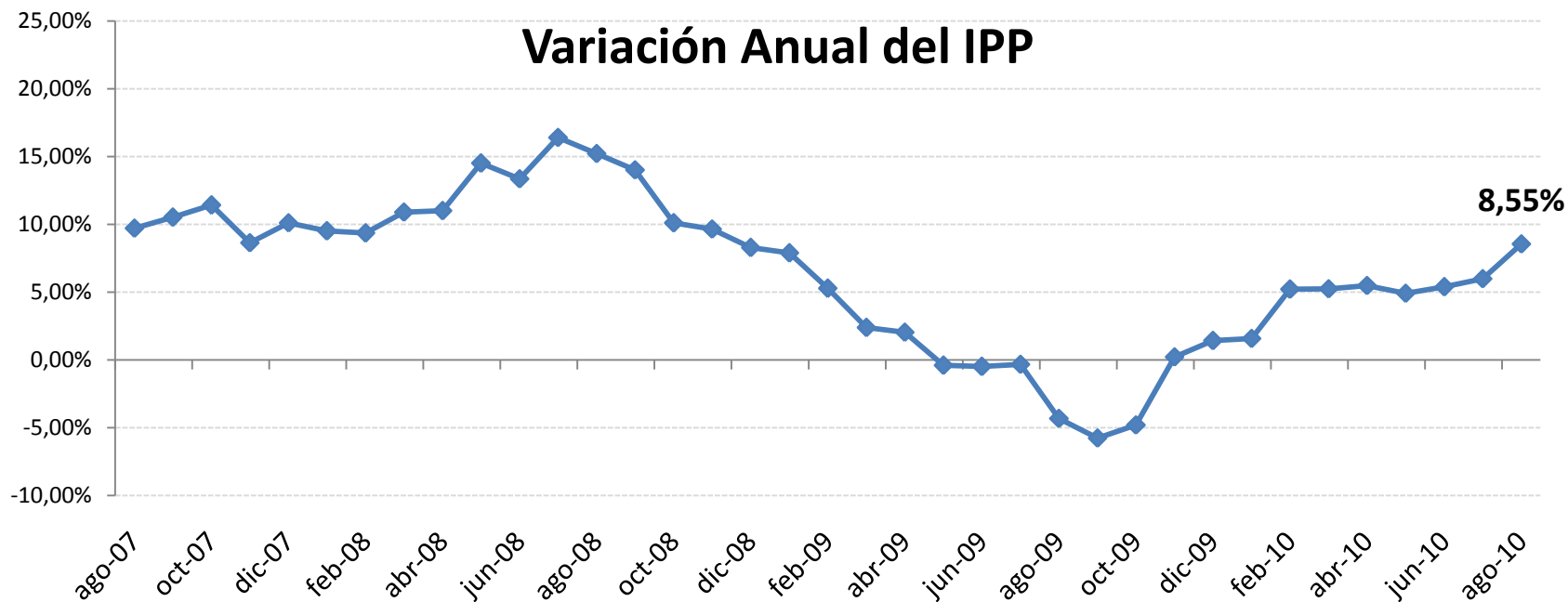

MES	INDICE	MENSUAL	ANUAL	ACUMULADA
Ago-09	1435,23	-1,05%	-4,32%	-1,36%
Diciembre-09	1475,68	0,18%	1,42%	1,42%
Julio-10	1537,26	0,74%	5,99%	4,17%
Agosto-10	1557,96	1,35%	8,55%	5,58%

Aportación de las Secciones a la variación del IPP

Otros bienes Trans, Exc Prod Meta, Maquinaria y Equipo

-0,09%

Productos Metálicos, Maquinaria y Equipo

-0,02%

Minerales, Electricidad, Gas y Agua

0,00%

Productos Alim, Bebidas y Tabaco; Pre. Ves. y Prod de Cuero

0,41%

Productos de la Agricultura, Silvicultura y Pesca

1,04%

Proceso de Formación de precios



- Precio a puerta de fábrica, finca o playa

Precios a nivel del productor (IPP)

Brecha de Intermediación

- Impuestos indirectos al productor
- Gastos y margen del mayorista
- Impuestos indirectos al minorista
- Transporte
- Gastos y margen del minorista



- Precio al consumidor en los mercados

Precios a nivel del Consumidor (IPC)



Índice de Brechas de Intermediación

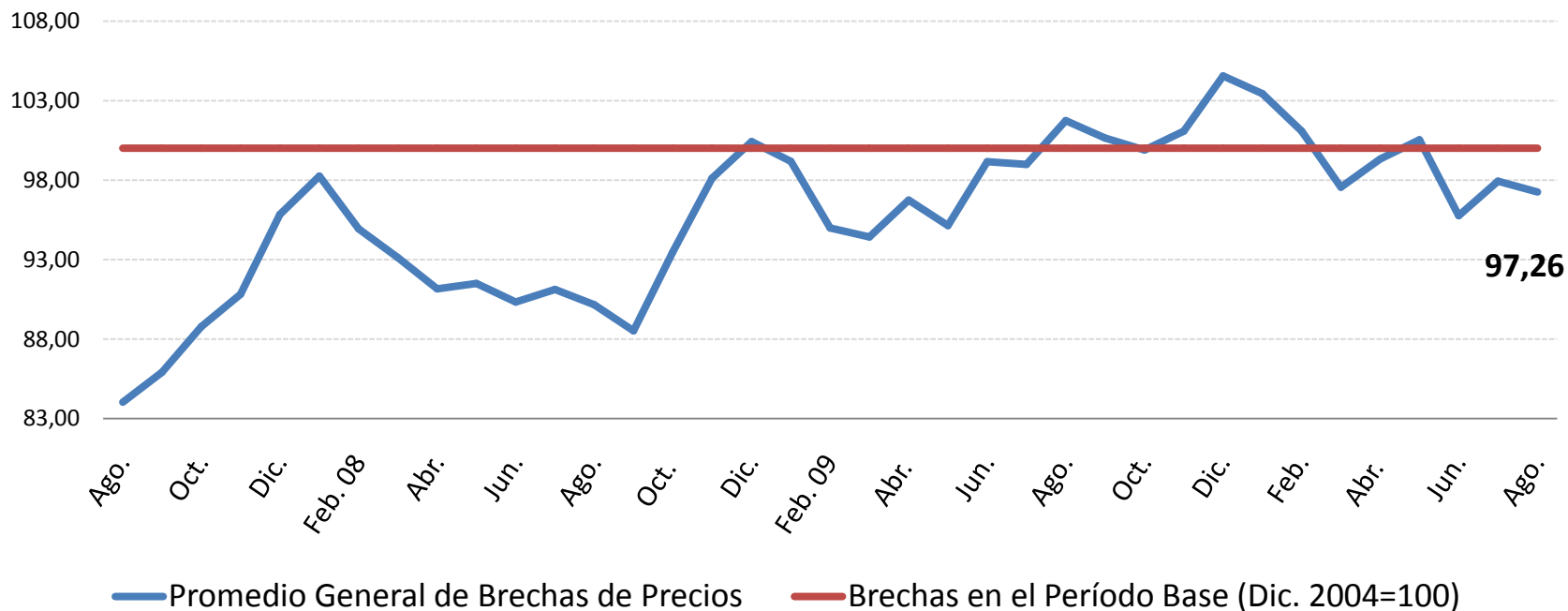

MES	ÍNDICE	ACUMULADA	MENSUAL
diciembre-09	104,56	4,12%	3,44%
julio-10	97,94	-6,33%	2,26%
agosto-10	97,26	-6,98%	-0,69%

Intermediación por ciudad

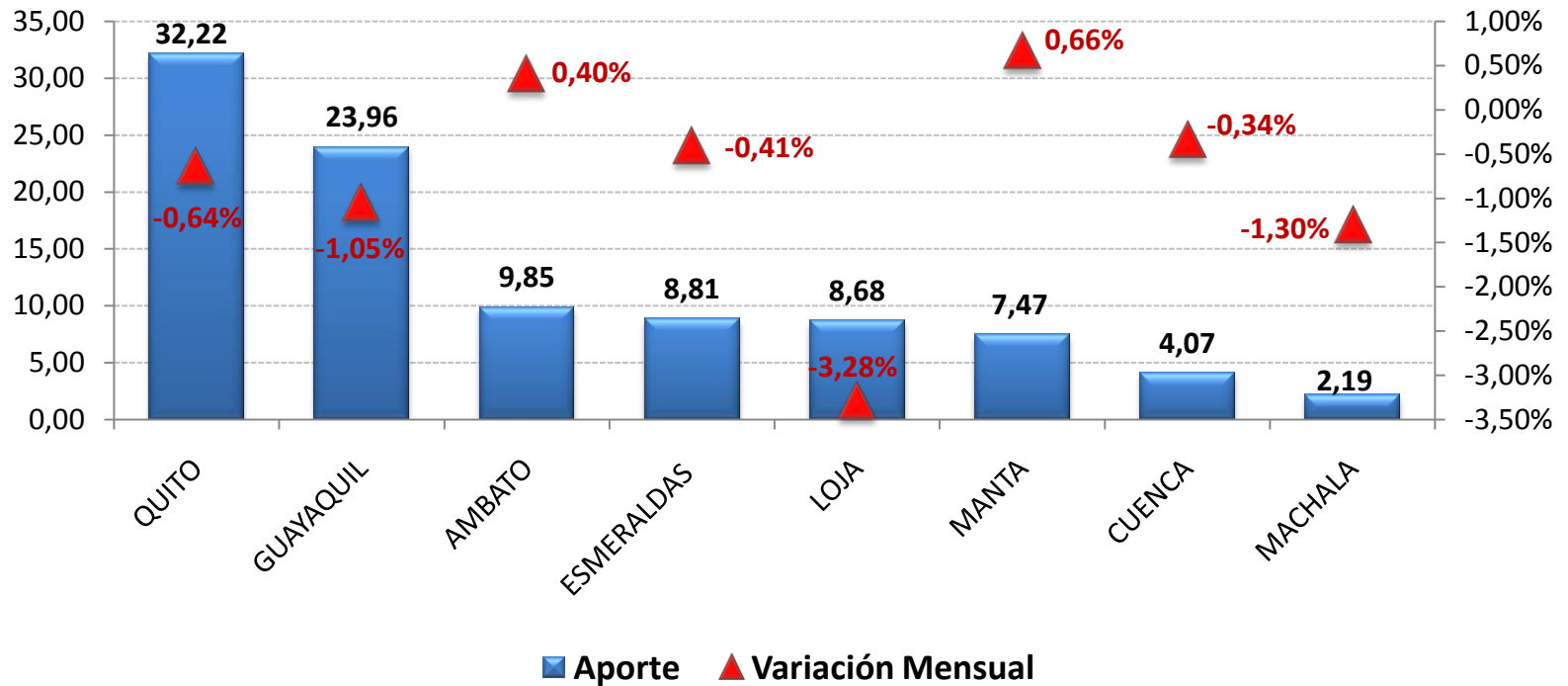

CIUDAD	APORTE	CREC. MENSUAL	CREC. ACUMULADO
Quito	32,22	-0,64%	-5,37%
Guayaquil	23,96	-1,05%	-6,51%
Ambato	9,85	0,40%	-10,36%
Esmeraldas	8,81	-0,41%	-7,26%
Loja	8,68	-3,28%	-7,36%
Manta	7,47	0,66%	-10,51%
Cuenca	4,07	-0,34%	-6,45%
Machala	2,19	-1,30%	-5,95%

Contenido

1. Resumen metodología IPC
2. Índice de Precios al Consumidor
3. Canastas Familiares
4. Índice de Precios al Productor (IPP) e Intermediación
5. Anexos

5. Anexos

- Los 10 artículos con mayor incidencia para el aumento de la inflación
- Los 10 artículos con menor incidencia para que la inflación no aumente

Incidencia y aportes a inflación por divisiones de artículos

División	Incidencia	Aporte de la Incidencia
Bienes y servicios diversos	0,037%	34,41%
Alimentos y bebidas no alcohólicas.	0,029%	26,82%
Salud	0,020%	18,96%
Alojamiento, agua, electricidad, gas y otros	0,012%	11,10%
Bebidas alcohólicas y estupefacientes	0,005%	4,96%
Muebles y artículos para el hogar	0,004%	4,03%
Recreación y cultura	0,002%	1,77%
Comunicaciones	0,000%	0,17%
Educación	0,000%	0,00%
Restaurantes y hoteles	0,000%	-0,20%
Transporte	0,000%	-0,27%
Prendas de vestir y calzado	-0,002%	-1,77%
Sumatoria de incidencias = variación mensual	0,107%	100,00%

↓
Inflación Mensual

Los diez artículos de mayor incidencia en la inflación mensual del 0,11%

(los que hicieron que el IPC crezca más)

Productos Agrícolas			
Artículo	Ponderación	Variación	Incidencia
Ajo	0,0014	30,90%	0,0611
Pescados frescos	0,0091	3,53%	0,0183
Plátano verde	0,0030	5,91%	0,0142
Limón	0,0018	11,56%	0,0128
Arroz flor	0,0160	1,18%	0,0101
Guineo	0,0014	9,29%	0,0080
Plátano maduro	0,0009	10,19%	0,0075
Subtotal			0,1320
Productos Manufacturados			
Artículo	Ponderación	Variación	Incidencia
Azúcar refinada	0,0059	1,73%	0,0077
Blue jean (hombre)	0,0060	2,12%	0,0065
Pañales desechables (de niño)	0,0040	3,02%	0,0060
Subtotal			0,0202

Los diez artículos de menor incidencia en la inflación mensual del 0,11%

(los que hicieron que el IPC se reduzca)

Productos Agrícolas			
Artículo	Ponderación	Variación	Incidencia
Tomate riñón	0,0049	-10,43%	-0,0223
Papa chola	0,0071	-3,36%	-0,0111
Choclos	0,0023	-10,64%	-0,0099
Cebolla paiteña	0,0037	-4,10%	-0,0091
Presas de pollo	0,0162	-0,92%	-0,0084
Papaya	0,0011	-7,78%	-0,0056
Zanahoria amarilla	0,0016	-5,61%	-0,0048
Subtotal			-0,0712
Productos Manufacturados			
Artículo	Ponderación	Variación	Incidencia
Pan corriente	0,0187	-1,75%	-0,0176
Zapatos de cuero (mujer)	0,0048	-4,17%	-0,0088
Subtotal			-0,0264
Servicios			
Artículo	Ponderación	Variación	Incidencia
Viaje en avión	0,0081	-1,75%	-0,0064
Subtotal			-0,0064

- Estamos mejorando continuamente con el afán de satisfacer sus necesidades, por esta razón hemos realizado cambios en las presentaciones. Agradecemos enviar sus comentarios y sugerencias al siguiente correo electrónico:

edwin_buenanio@inec.gov.ec

Transparencia de la información

- Todas las bases de datos del INEC ahora son libres.
- Usted puede acceder a cualquiera de ellas a través de nuestra página web.
- La base, los cálculos y la metodología del IPC están disponibles en la misma fuente.

www.inec.gov.ec

www.ecuadorencifras.com