

Reporte de Inflación

Enero 2010

Contenido

1. Resumen de Metodología IPC
2. Índice de Precios al Consumidor
3. Canastas Familiares
4. Índice de Precios al Productor e Intermediación

Contenido

1. Resumen de Metodología IPC
2. Índice de Precios al Consumidor
3. Canastas Familiares
4. Índice de Precios al Productor e Intermediación

1. Resumen de Metodología del IPC

El Índice de Precios al Consumidor (IPC), es un indicador económico que mide la evolución del nivel general de precios correspondiente al conjunto de artículos (bienes y servicios) de consumo, adquiridos por los hogares en un período determinado de tiempo.

año base IPC = 2004

Resumen de Metodología del IPC

Cada 5 años...



Encuesta de Ingresos y Gastos
2004



Hábitos de familias y peso en la economía

Identifica la estructura de
consumo y los pesos
para los artículos de
seguimiento de precios



Identifica los 299 artículos
para realizar seguimiento de
precios con sus respectivos
pesos.

Mensualmente...



Compra (18%) y consulta
(82%) mensual de bienes y
servicios seleccionados



Ocho (8) ciudades, cuatro de la
sierra (Quito, Cuenca, Loja y
Ambato), cuatro de la costa
(Guayaquil, Manta, Machala y
Esmeraldas).



Cálculo del IPC mensualmente

Resumen de Metodología del IPC

- @ 8 ciudades: Quito, Guayaquil, Cuenca, Machala, Ambato, Loja, Manta y Esmeraldas.
- @ 18.000 tomas de precios a nivel nacional.
- @ Una canasta de 299 artículos.
- @ Período base 2004 (IPC=100).
- @ El ponderador refleja la importancia relativa del bien o servicio considerado, medida en términos del gasto efectivo de los hogares urbanos del país.

Variaciones de Inflación

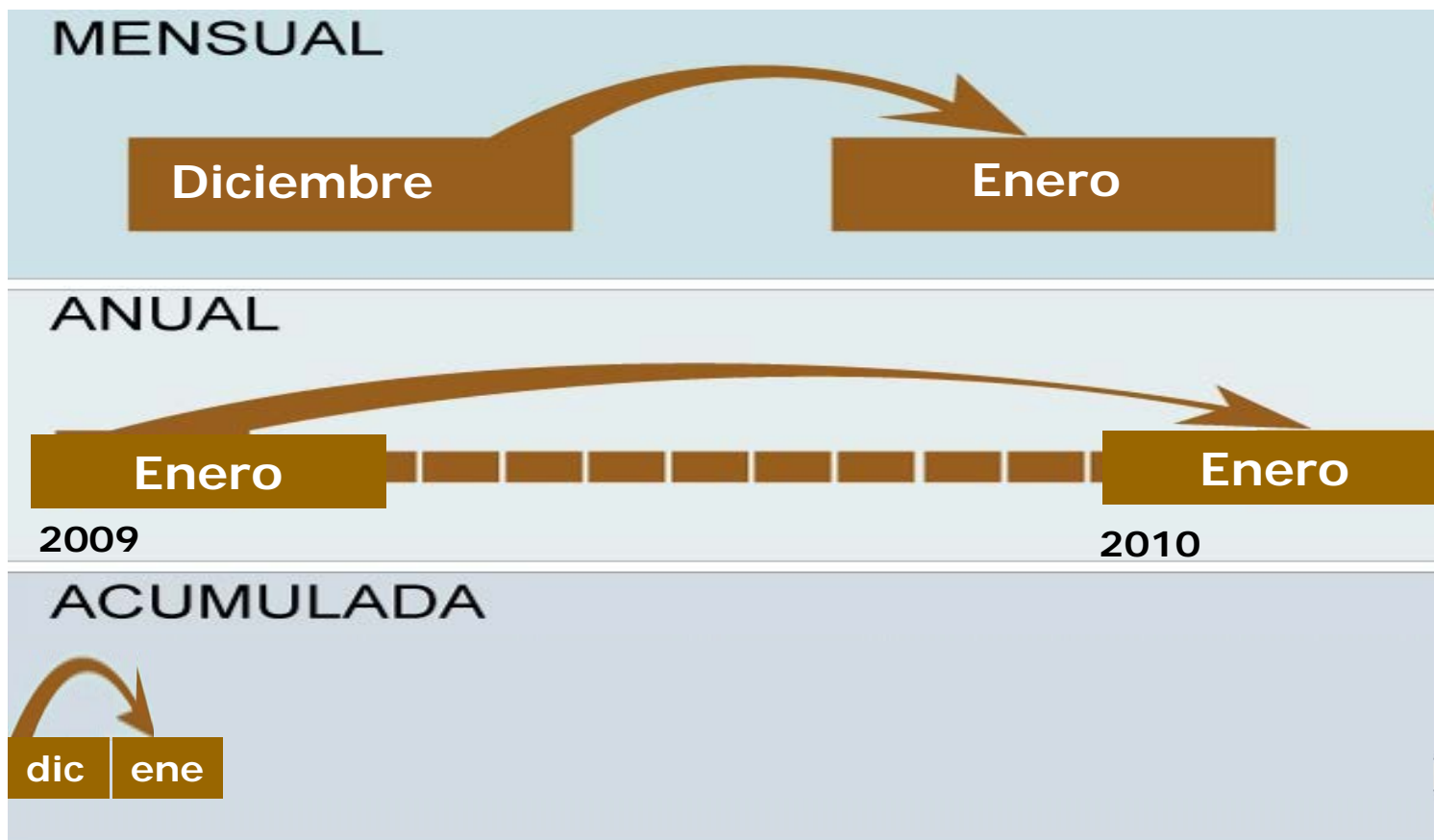

Inflación Mensual: Variación del último mes.

Inflación Anual: Variación del mes con respecto al mismo en el año anterior.

Inflación Acumulada: Variación del mes con respecto a diciembre del año anterior.

Contenido

1. Resumen de Metodología IPC
2. Índice de Precios al Consumidor
3. Canastas Familiares
4. Índice de Precios al Productor e Intermediación

Enero 2010

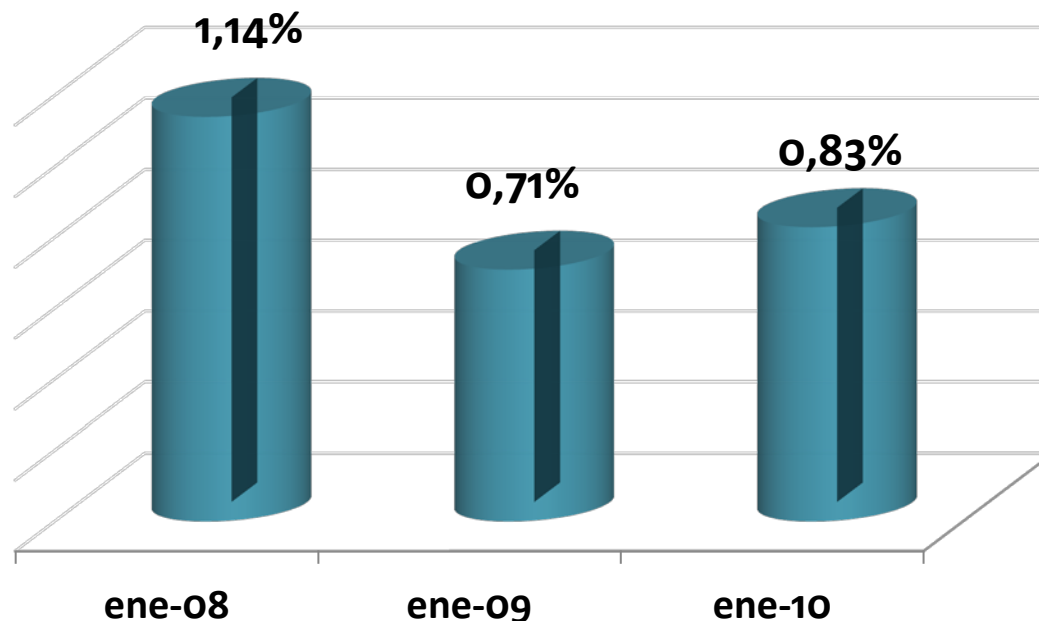

	INDICE	ANUAL	ACUMULADA	MENSUAL
Enero-09	120,52	8,36%	0,71%	0,71%
Noviembre-09	124,12	4,02%	3,71%	0,34%
Diciembre-09	124,84	4,31%	4,31%	0,58%
Enero-10	125,87	4,44%	0,83%	0,83%

Inflación en el mes de Enero

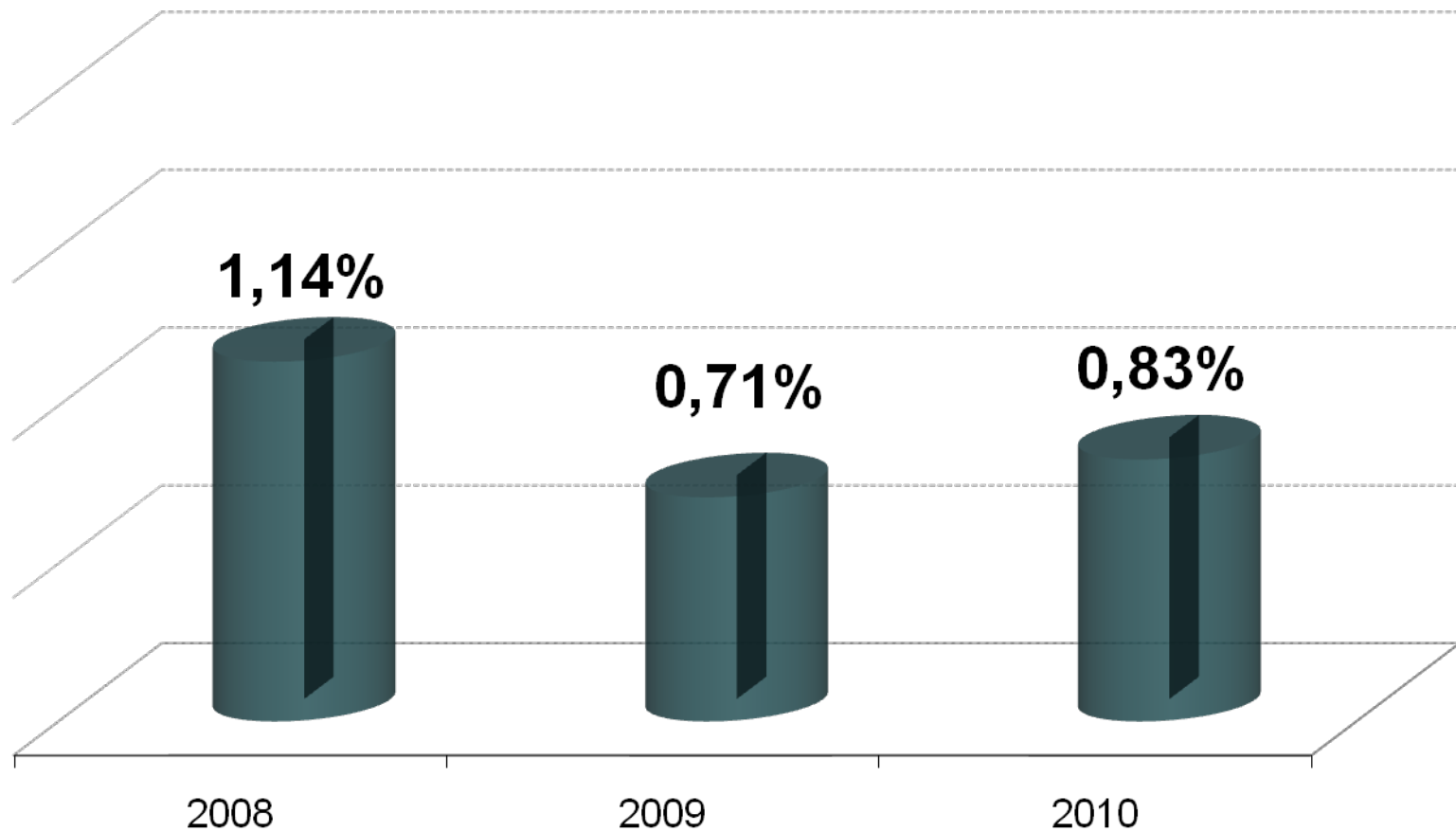

Inflación mensual por ciudades y regiones

Costa: 0,98%



Sierra: 0,71%

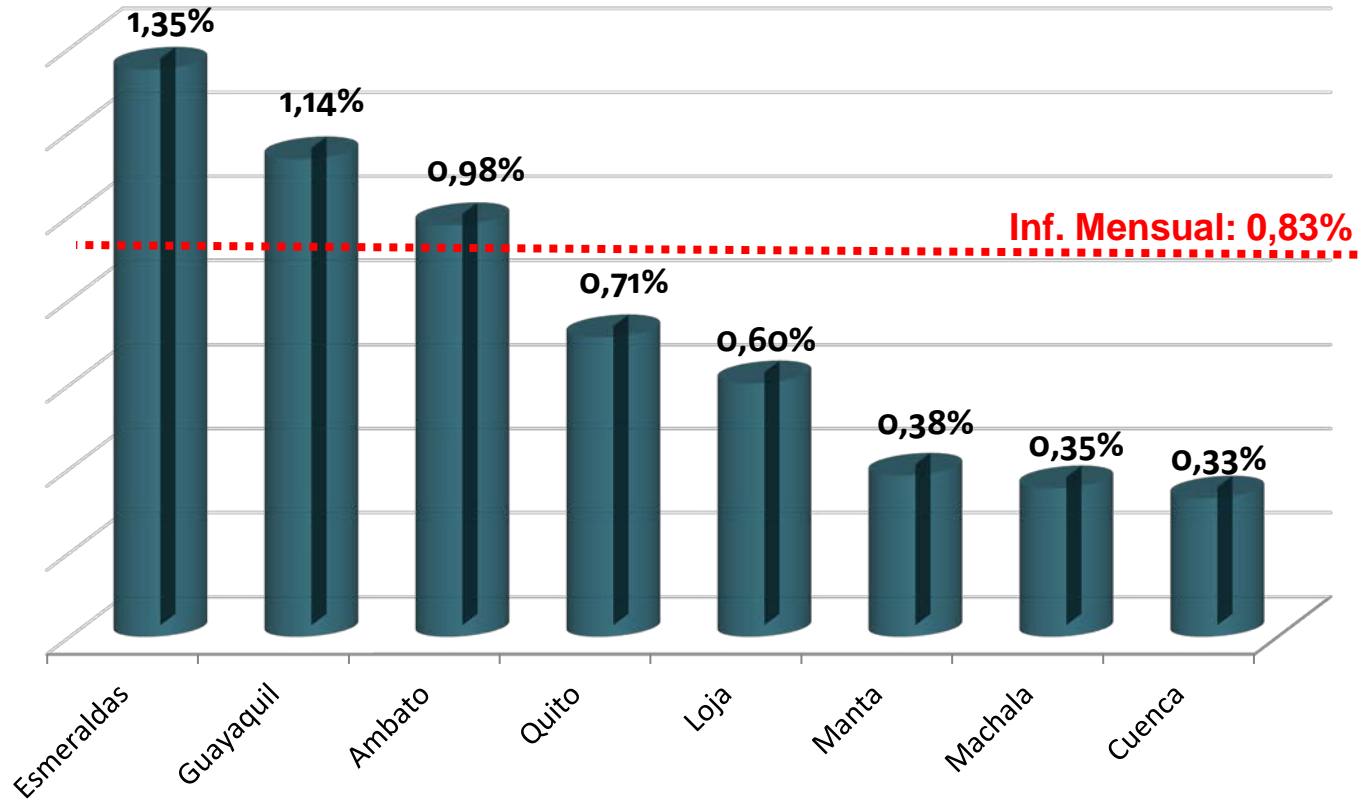

Aportes a la inflación por divisiones de artículos

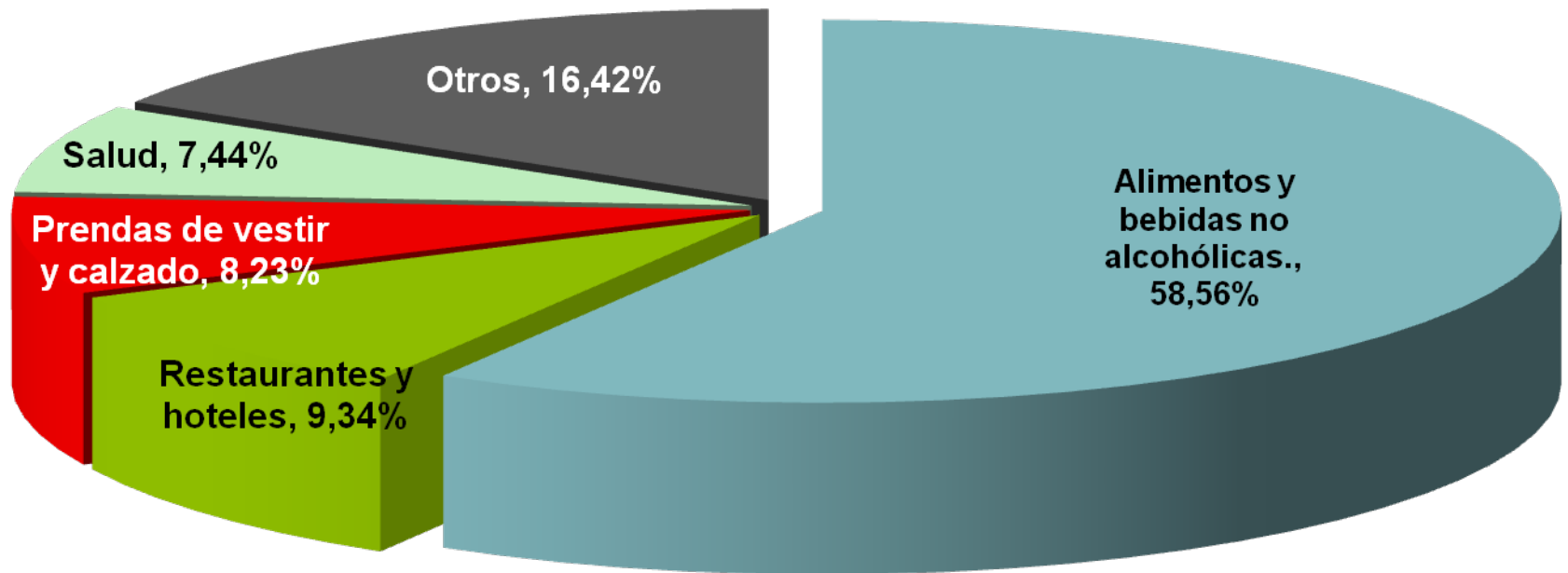

Incidencia y aportes a inflación por divisiones de artículos

División	Incidencia	Aporte de la Incidencia
Alimentos y bebidas no alcohólicas	0,486%	58,56%
Restaurantes y hoteles	0,078%	9,34%
Prendas de vestir y calzado	0,068%	8,23%
Salud	0,062%	7,44%
Recreación y cultura	0,059%	7,08%
Transporte	0,038%	4,62%
Bienes y servicios diversos	0,017%	1,99%
Muebles y artículos para el hogar	0,017%	1,99%
Comunicaciones	0,003%	0,39%
Bebidas alcohólicas y estupefacientes	0,003%	0,35%
Educación	0,000%	0,00%
Alojamiento, agua, electricidad, gas y otros	0,000%	0,00%
Sumatoria de incidencias = variación	0,83%	100%

Inflación Mensual

Los diez artículos de mayor incidencia en la inflación mensual del 0,83%

(los que hicieron que el IPC crezca más)

Productos Agrícolas			
Artículo	Ponderación	Variación	Incidencia
Papa chola	0,0071	13,83%	0,1114
Naranja	0,0024	36,89%	0,0875
Pescados frescos	0,0091	10,05%	0,0731
Plátano verde	0,0030	6,01%	0,0209
Huevos de gallina	0,0062	3,63%	0,0184
Ajo	0,0014	11,37%	0,0183
Subtotal			0,3296
Servicios			
Artículo	Ponderación	Variación	Incidencia
Almuerzos	0,0451	1,76%	0,0634
Médico general	0,0049	5,32%	0,0241
Subtotal			0,0875
Productos manufacturados			
Artículo	Ponderación	Variación	Incidencia
Periódico	0,0038	13,35%	0,0411
Azúcar refinada	0,0059	4,21%	0,0220
Subtotal			0,0631

Los diez artículos de menor incidencia en la inflación mensual del 0,83%

(los que hicieron que el IPC se reduzca)

Servicios			
Artículo	Ponderación	Variación	Incidencia
Electricidad	0,0317	-0,28%	-0,0013
Suministro de agua	0,0197	-0,71%	-0,0028
Subtotal			-0,0041
Productos Agrícolas			
Artículo	Ponderación	Variación	Incidencia
Aguacate	0,0011	-6,15%	-0,0013
Arroz flor	0,0160	-0,44%	-0,0014
Limón	0,0018	-4,24%	-0,0015
Manzana	0,0027	-3,78%	-0,0023
Presas de pollo	0,0162	-0,70%	-0,0028
Cebolla paiteña	0,0037	-3,53%	-0,0033
Subtotal			-0,0126
Productos manufacturados			
Artículo	Ponderación	Variación	Incidencia
Queso de cocina	0,0050	-6,74%	-0,0079
Pan corriente	0,0187	-1,85%	-0,0083
Subtotal			-0,0162

Contenido

1. Resumen de Metodología IPC
2. Índice de Precios al Consumidor
- 3. Canastas Familiares**
4. Índice de Precios al Productor e Intermediación

Canastas Familiares a Enero 2010

Canasta Básica

\$ 534,33



Déficit de Enero
\$86,33
(16,16% de CFB)

Ingreso mínimo
en Enero 2010
\$448,00

En este se evidencia el
aumento salarial anual

Canasta Vital

\$ 383,03



Superávit de
Enero
\$64,97
(16,96% de
CFV)

Ingreso mínimo mensual de un hogar tipo de 4 miembros con 1,6
perceptores de ingresos

Evolución de la Canasta Básica, Vital e Ingreso Familiar : en este mes se evidencia el aumento salarial anual

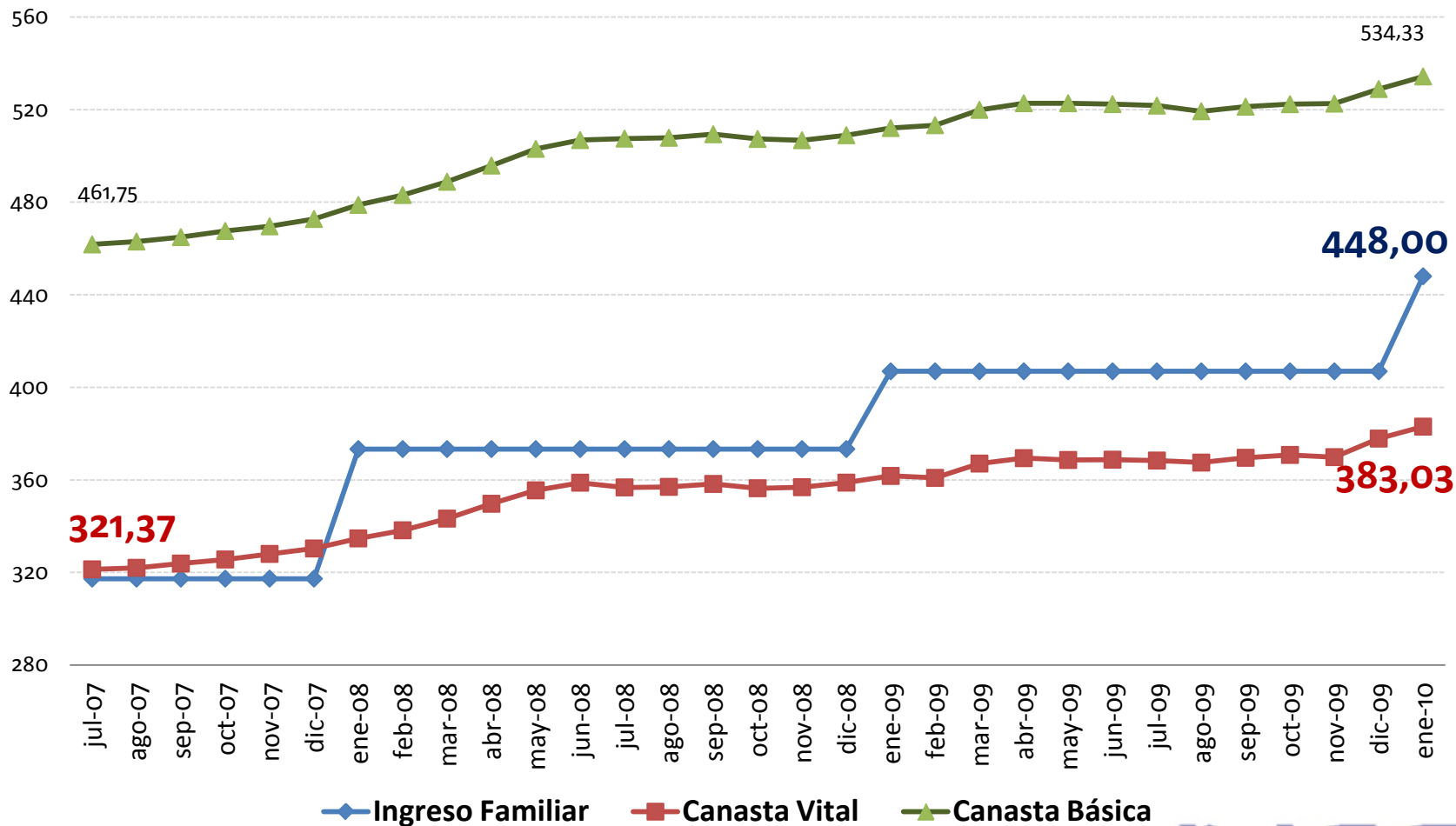

◆ Ingreso Familiar ■ Canasta Vital ▲ Canasta Básica

Cobertura del presupuesto familiar (como porcentaje de la Canasta Familiar Básica)

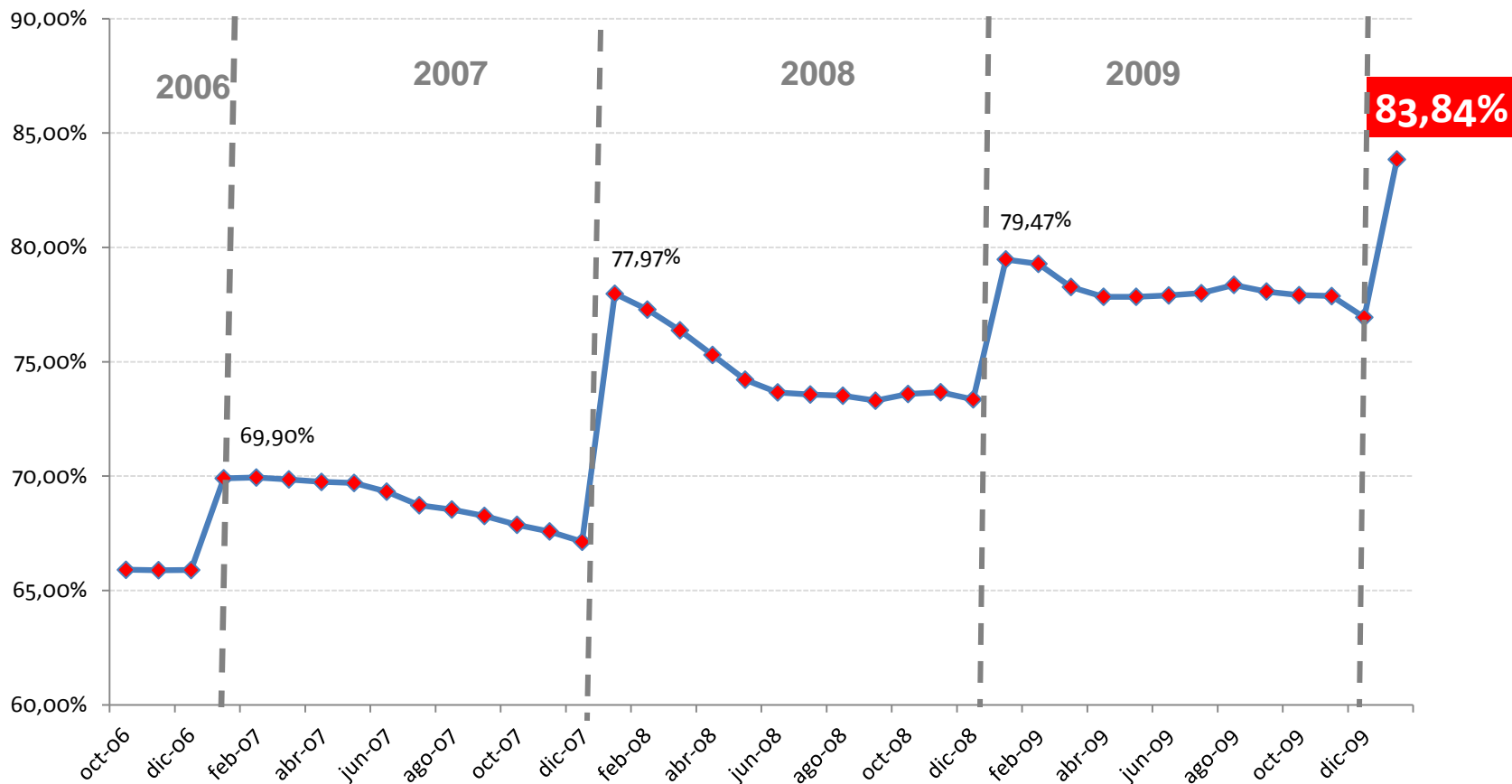

La cobertura del presupuestario familiar es la proporción que de la Canasta Familiar Básica que esta cubierta con el ingreso mínimo. Se calcula obteniendo la proporción de la diferencia entre el costo de la Canasta Familiar Básica y el ingreso mínimo promedio.

Canastas Analíticas: nacional, por regiones y ciudades



**Canasta
Básica
Nacional:
\$534,33**

**Básica
(costa)
\$534,25**

**Básica
(sierra)
\$536,79**

Canasta Familiar Básica

Cuenca	545,80
Quito	543,74
Esmeraldas	543,55
Loja	537,55
Guayaquil	532,06
Manta	520,26
Machala	511,58
Ambato	500,19

**Canasta Vital
Nacional:
\$383,03**

**Vital
(costa)
\$385,27**

**Vital
(sierra)
\$382,75**

Canasta Familiar Vital

Manta	395,71
Esmeraldas	392,61
Quito	388,32
Loja	381,71
Guayaquil	379,22
Machala	375,38
Cuenca	375,10
Ambato	362,16

Contenido

1. Resumen de Metodología IPC
2. Índice de Precios al Consumidor
3. Canastas Familiares
4. Índice de Precios al Productor e Intermediación

Índice de Precios al Productor

Los precios del IPP solo incluyen los costos de producción y la utilidad del productor, no incluyen costos ni utilidad de los intermediarios.

Comportamiento del IPP sin petróleo

	INDICE	MES	ANUAL	ACUMULADA
Enero-09	1450,91	-0,28%	7,89%	-0,28%
Noviembre-09	1473,01	4,45%	0,23%	1,23%
Diciembre-09	1475,68	0,18%	1,42%	1,42%
Enero-10	1473,80	-0,13%	1,58%	-0,13%

Variación Anual del IPP sin petróleo

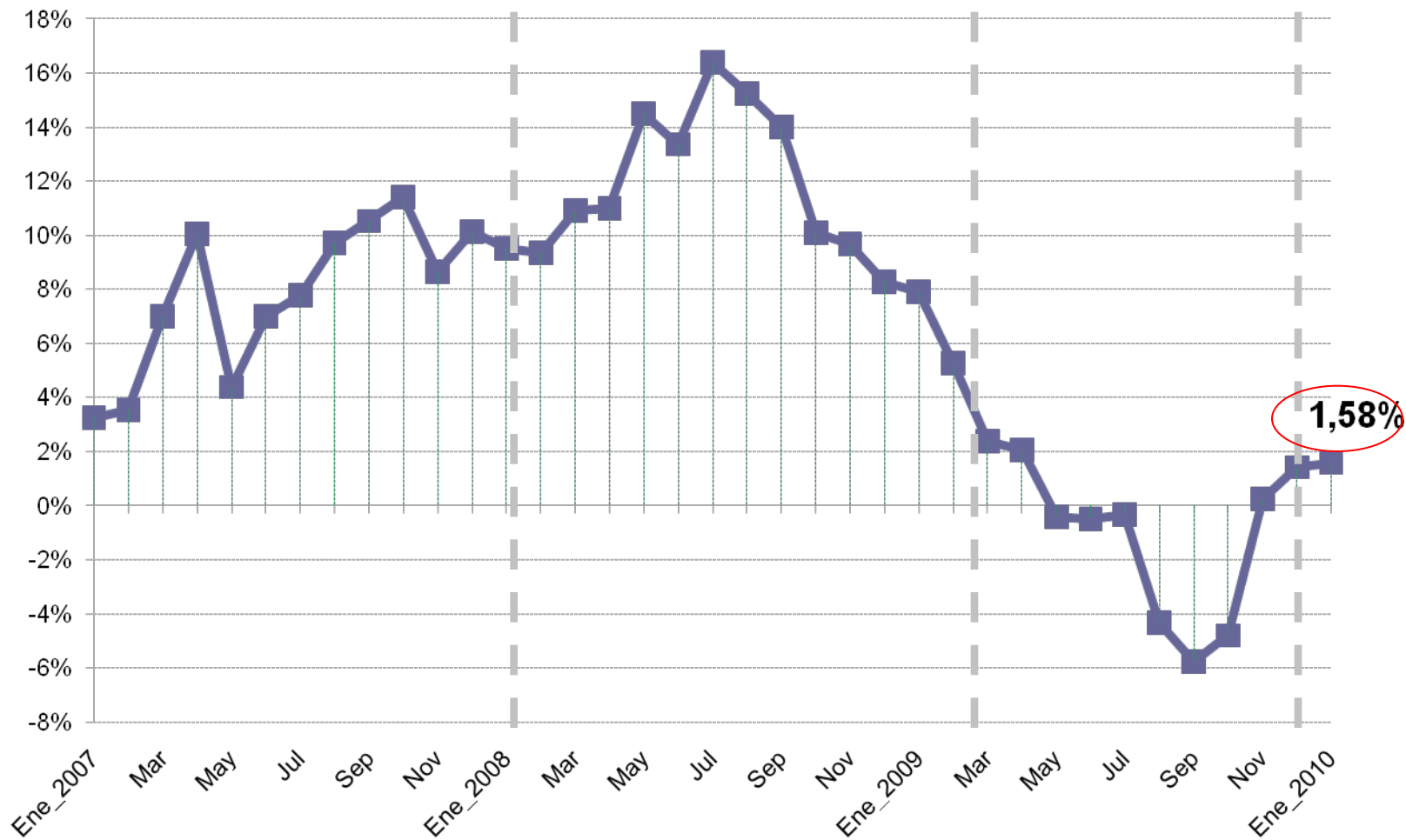

Principales aportaciones, sin petróleo

Aporte de secciones

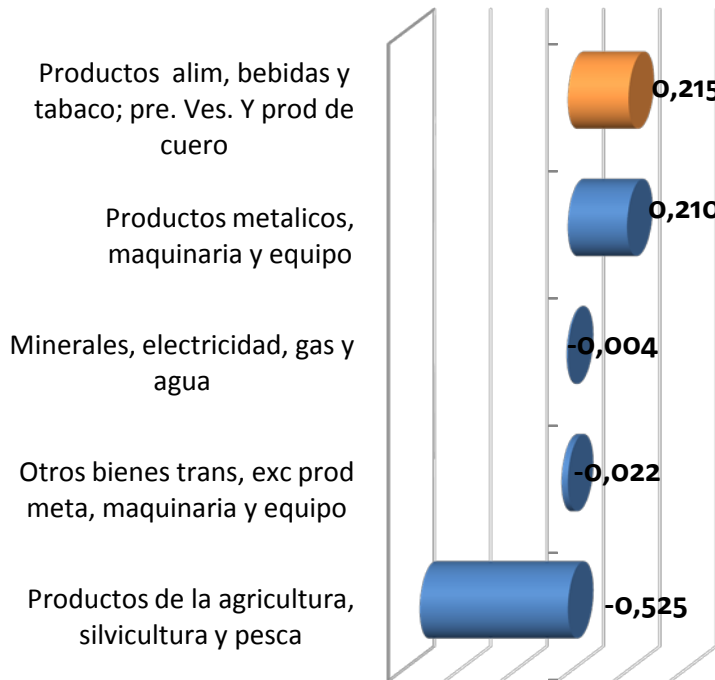

Aporte de Divisiones a la Sección

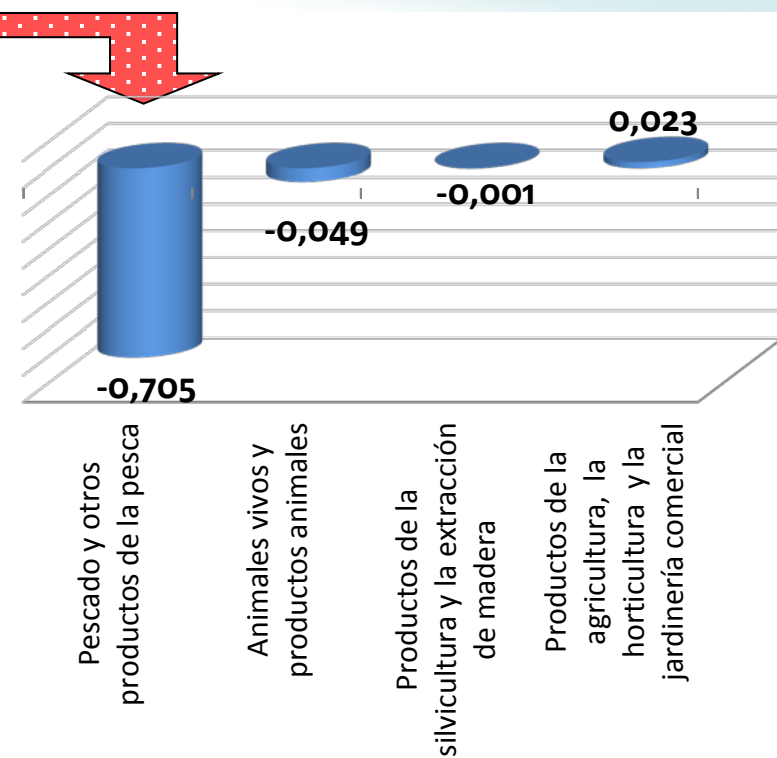

IMPORTANTE: Baja los precios de la sección 0, especialmente de los productos de la división pesca y otros productos de la pesca (Macarela, Bonito y Dorado)

Proceso de formación de los precios



IPP

Productos en puerta del productor (finca, fábrica, playa).

Brecha de intermediación

- Impuestos indirectos al productor
- Gastos y margen del mayorista
- Impuestos indirectos al mayorista
- Transporte
- Gastos y margen del minorista

**54 productos comparables
IPC e IPP**



IPC

Productos al consumidor final

Índice de intermediación

Brechas entre IPC e IPP

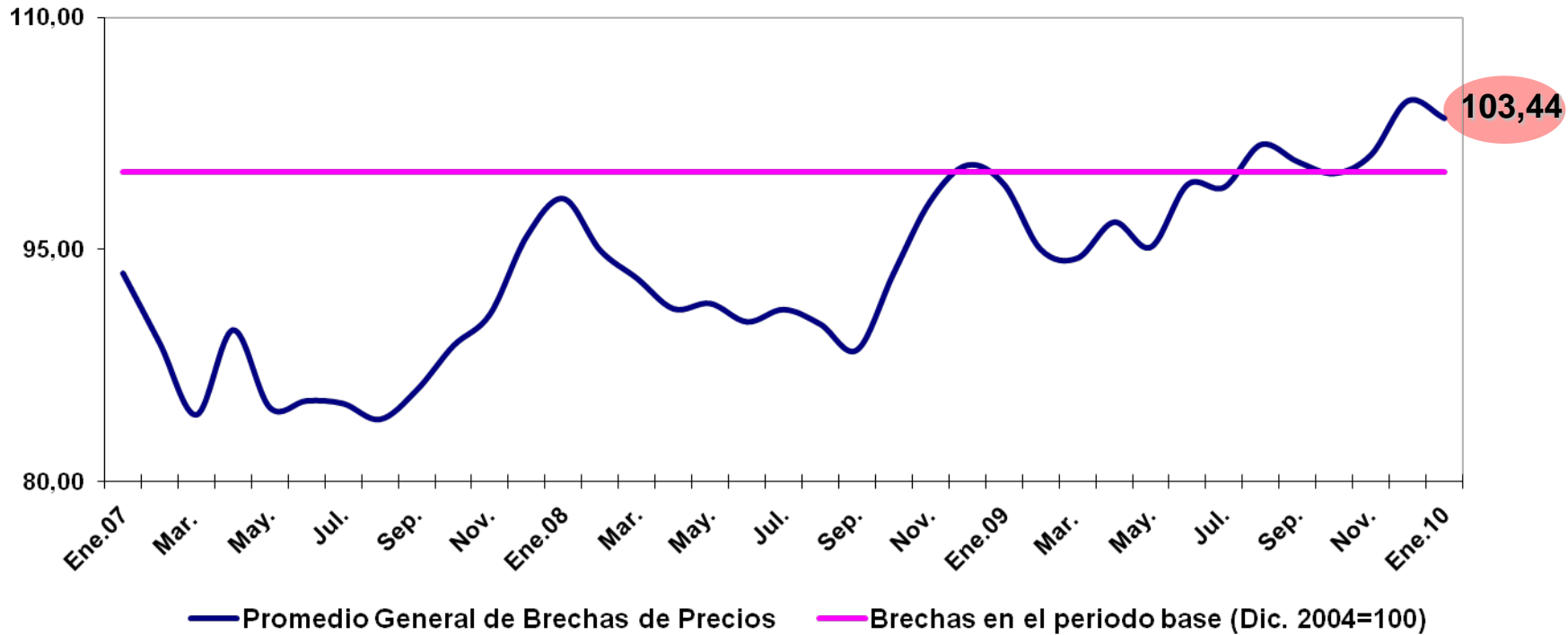

	ÍNDICE	ACUMULADA	MENSUAL
noviembre-09	101,08	0,66%	1,19%
diciembre-09	104,56	4,12%	3,44%
enero-10	103,44	-1,07%	-1,07%

Intermediación por ciudad

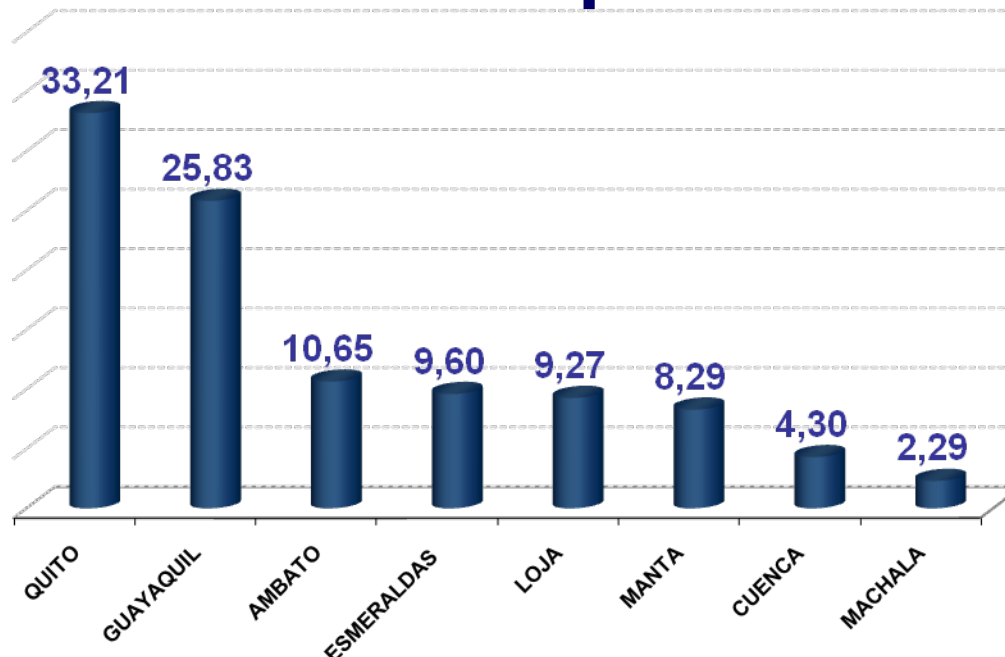

	APORTE	CREC. MENSUAL	CREC. DESDE DIC
Quito	33,21	-2,44%	-2,44%
Guayaquil	25,83	0,78%	0,78%
Ambato	10,65	-3,09%	-3,09%
Loja	9,27	-1,07%	-1,07%
Esmeraldas	9,60	1,05%	1,05%
Manta	8,29	-0,72%	-0,72%
Cuenca	4,30	-1,15%	-1,15%
Machala	2,29	-1,72%	-1,72%

Transparencia de la información

- Todas las bases de datos del INEC ahora son libres.
- Usted puede acceder a cualquiera de ellas a través de nuestra página web.
- La base, los cálculos y la metodología del IPC están disponibles en la misma fuente.

www.inec.gov.ec

www.ecuadorencifras.com