

# Reporte de Inflación

Febrero 2010



# Contenido

1. Resumen de Metodología IPC
2. Índice de Precios al Consumidor
3. Canastas Familiares
4. Índice de Precios al Productor e Intermediación



# Contenido

1. Resumen de Metodología IPC
2. Índice de Precios al Consumidor
3. Canastas Familiares
4. Índice de Precios al Productor e Intermediación



# 1. Resumen de Metodología del IPC

El Índice de Precios al Consumidor (IPC), es un indicador económico que mide la evolución del nivel general de precios correspondiente al conjunto de artículos (bienes y servicios) de consumo, adquiridos por los hogares en un período determinado de tiempo.

año base IPC = 2004

# Resumen de Metodología del IPC

## Cada 5 años...



Encuesta de Ingresos y Gastos  
2004



## Hábitos de familias y peso en la economía

Identifica la estructura de  
consumo y los pesos  
para los artículos de  
seguimiento de precios



Identifica los 299 artículos  
para realizar seguimiento de  
precios con sus respectivos  
pesos.

## Mensualmente...



**Compra (18%) y consulta  
(82%)** mensual de bienes y  
servicios seleccionados



Ocho (8) ciudades, cuatro de la  
sierra (Quito, Cuenca, Loja y  
Ambato), cuatro de la costa  
(Guayaquil, Manta, Machala y  
Esmeraldas).



Cálculo del IPC mensualmente

# Resumen de Metodología del IPC

- ④ 8 ciudades: Quito, Guayaquil, Cuenca, Machala, Ambato, Loja, Manta y Esmeraldas.
- ④ 18.000 tomas de precios a nivel nacional.
- ④ Una canasta de 299 artículos.
- ④ Período base 2004 (IPC=100).
- ④ El ponderador refleja la importancia relativa del bien o servicio considerado, medida en términos del gasto efectivo de los hogares urbanos del país.



# Variaciones de Inflación

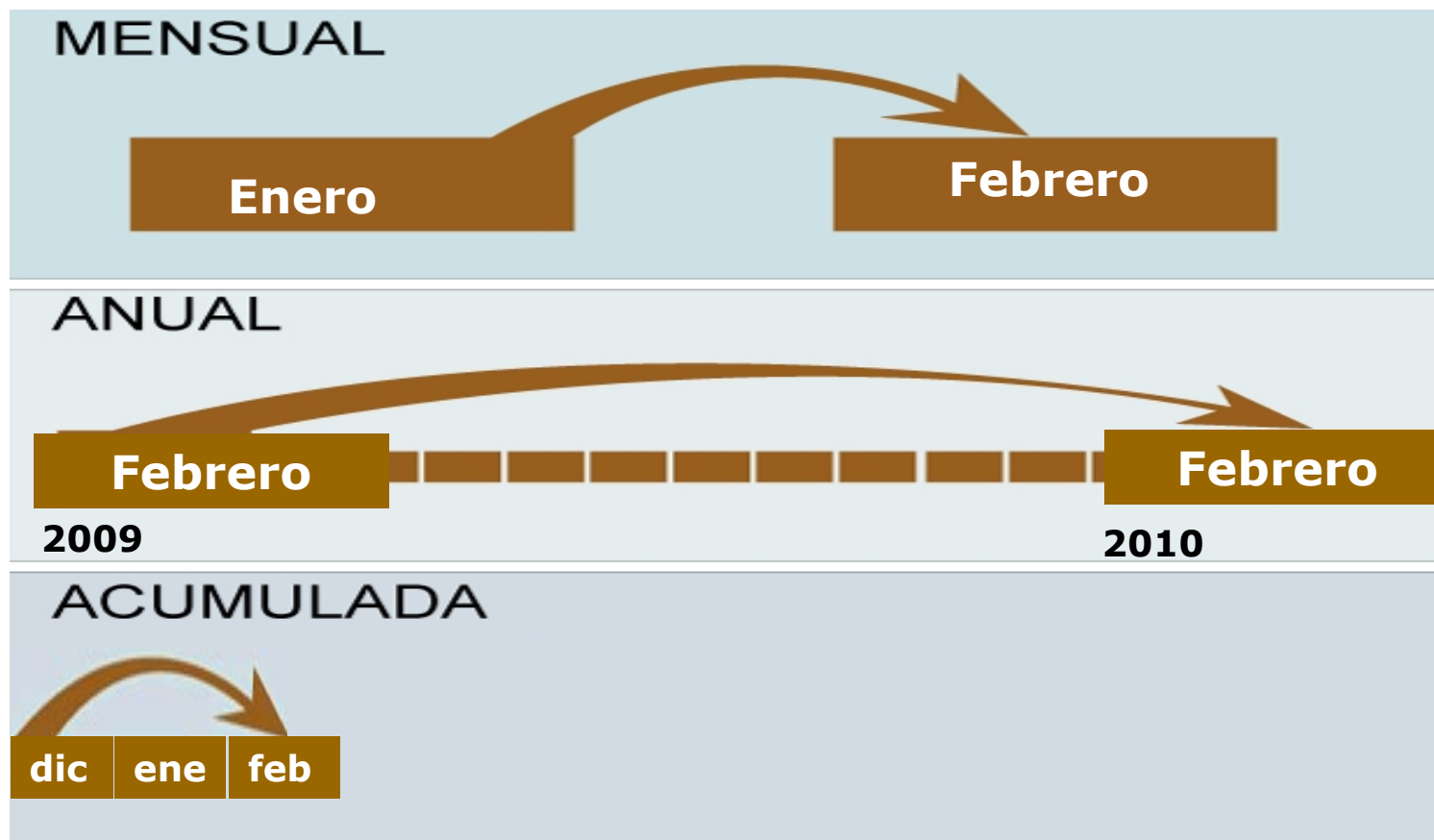

**Inflación Mensual:** Variación del último mes.

**Inflación Anual:** Variación del mes con respecto al mismo en el año anterior.

**Inflación Acumulada:** Variación del mes con respecto a diciembre del año anterior.

# Contenido

1. Resumen de Metodología IPC
2. Índice de Precios al Consumidor
3. Canastas Familiares
4. Índice de Precios al Productor e Intermediación





# Febrero 2010

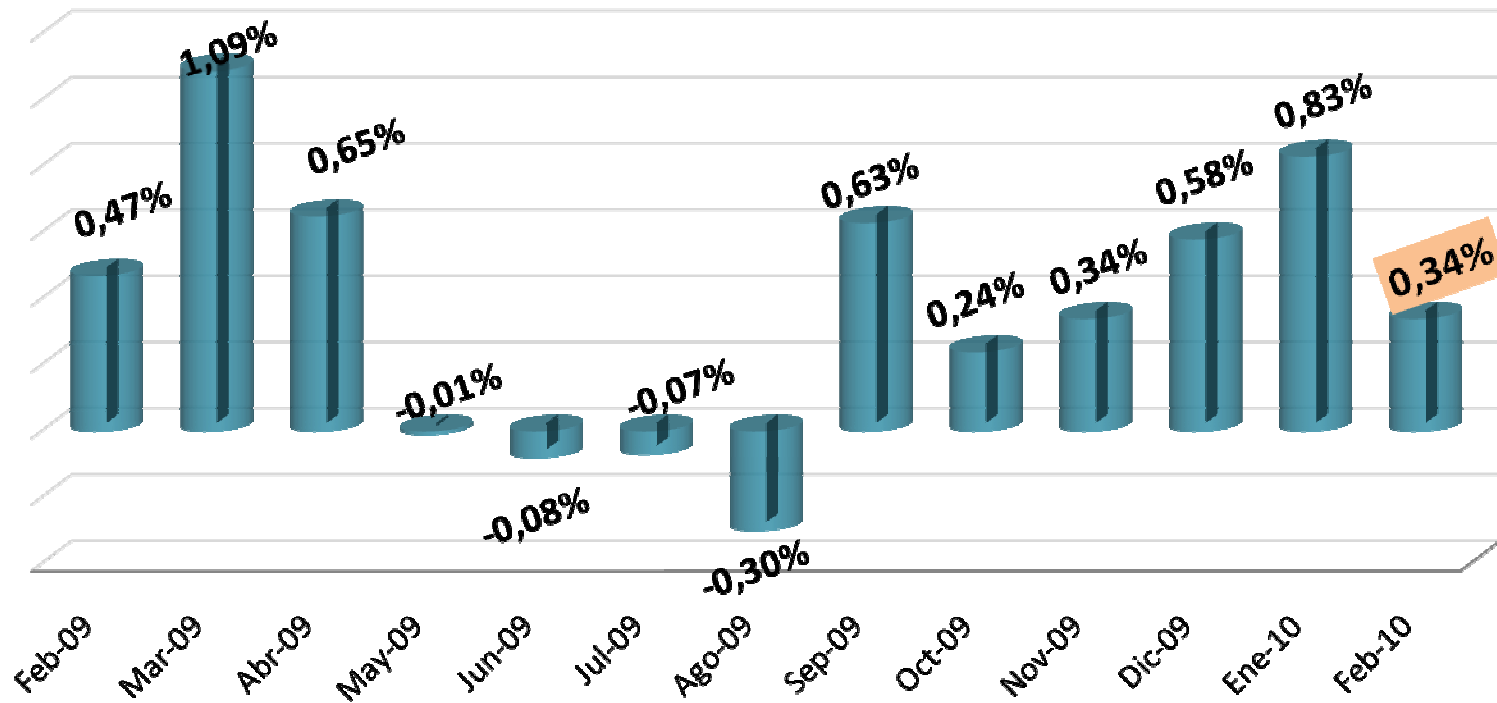

	INDICE	ANUAL	ACUMULADA	MENSUAL
Febrero-09	121,09	7,85%	1,18%	0,47%
Diciembre-09	124,84	4,31%	4,31%	0,58%
Enero-10	125,87	4,44%	0,83%	0,83%
<b>Febrero-10</b>	<b>126,30</b>	<b>4,31%</b>	<b>1,17%</b>	<b>0,34%</b>



## Inflación en el mes de febrero

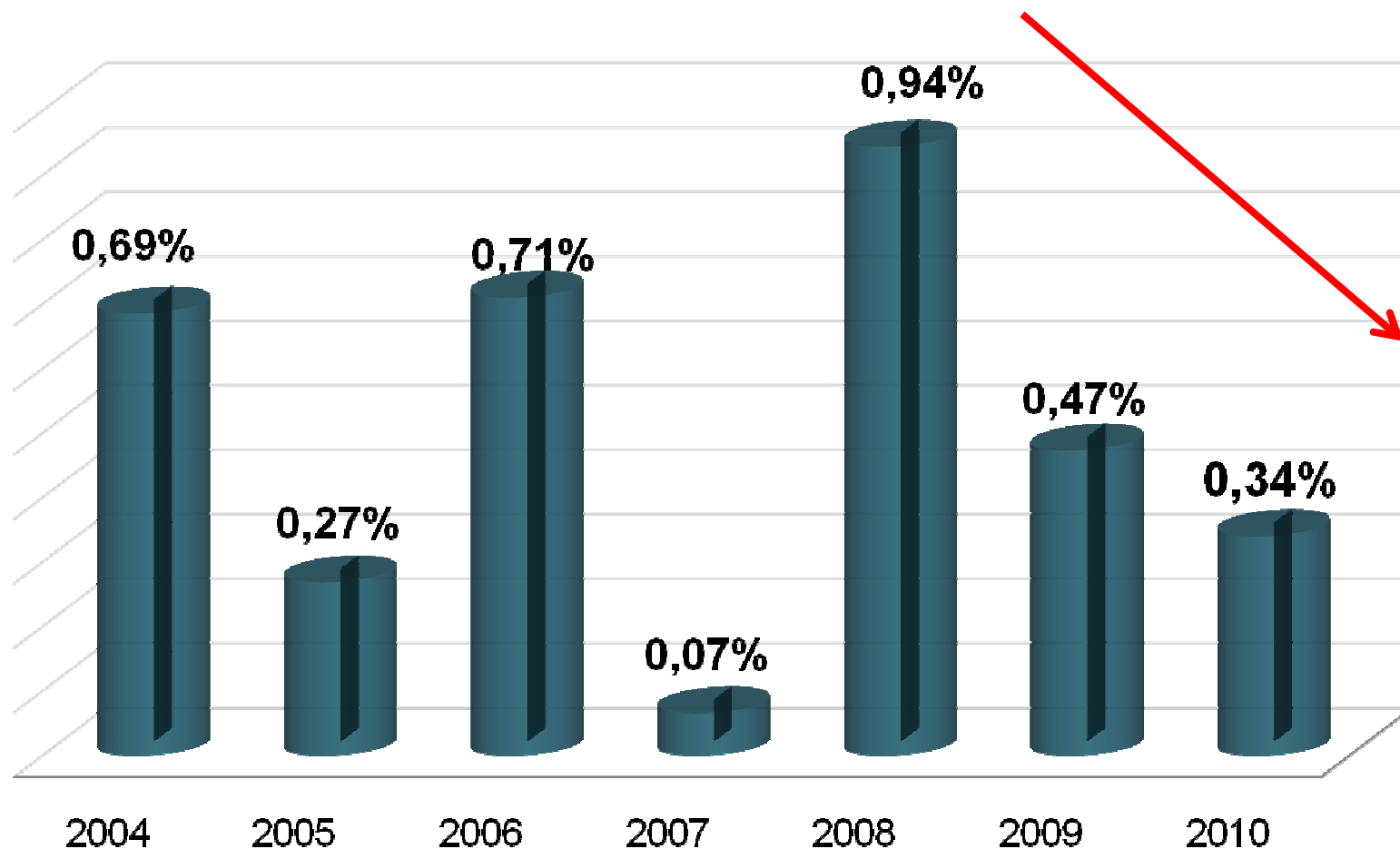

Inflación promedio en febrero de los últimos tres años (2007 – 2009): **0,49%**

# Tendencia de la inflación mes a mes

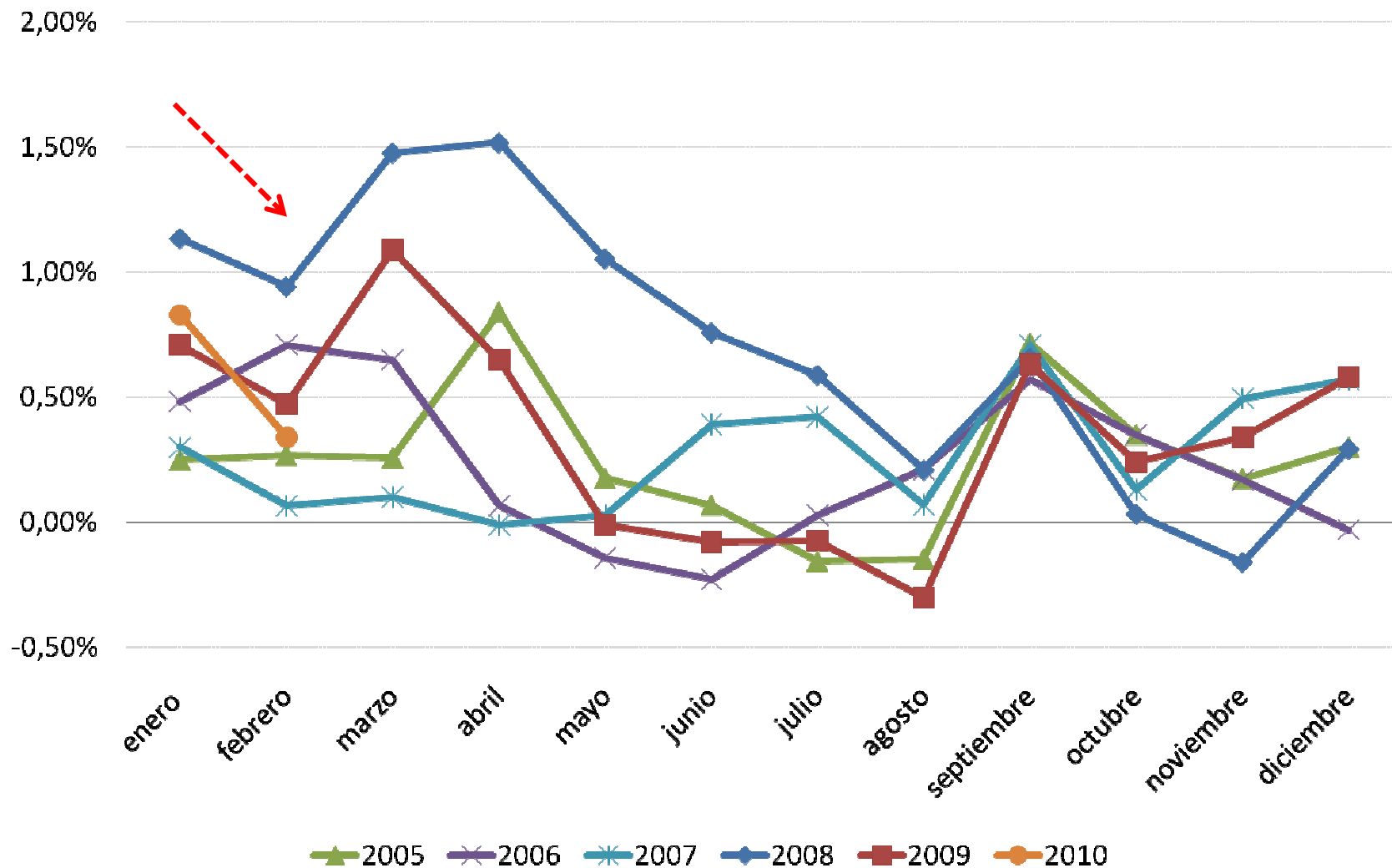

Tendencialmente en febrero la inflación disminuye en comparación de enero.



# Aportes a la inflación por divisiones de artículos

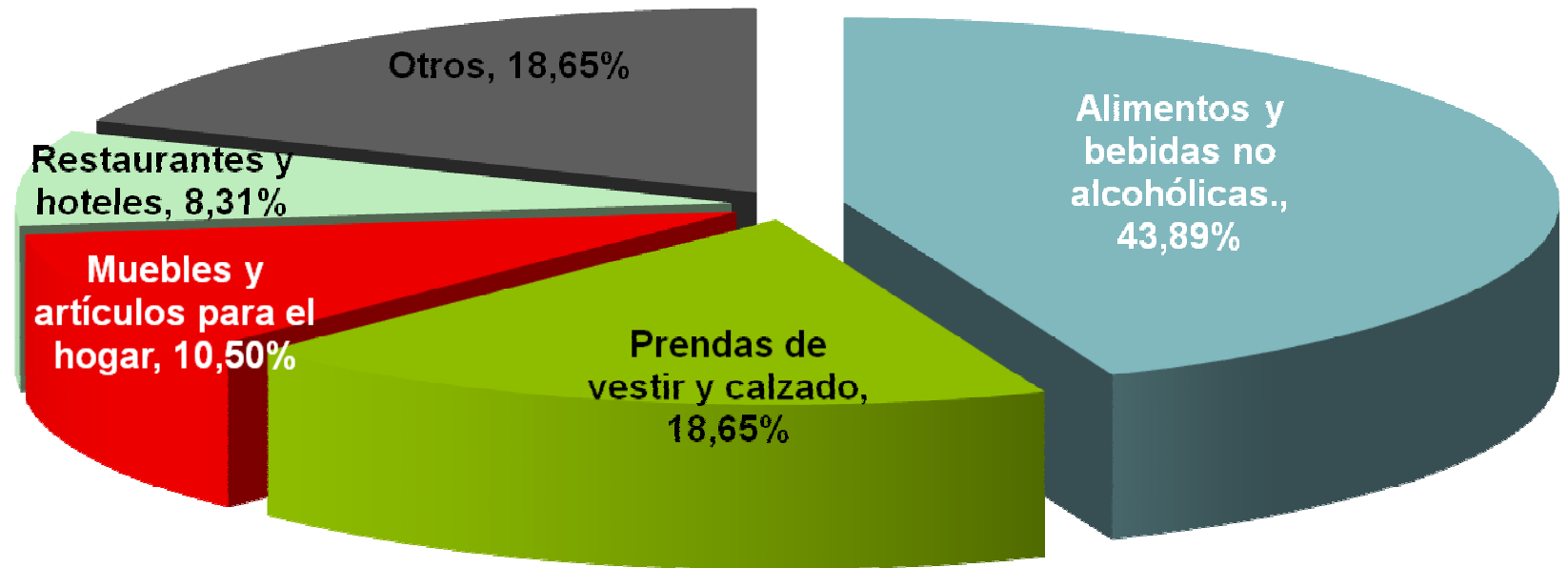

# Incidencia y aportes a inflación por divisiones de artículos

División	Incidencia	Aporte de la Incidencia
Alimentos y bebidas no alcohólicas	0,150%	43,89%
Prendas de vestir y calzado	0,064%	18,65%
Muebles y artículos para el hogar	0,036%	10,50%
Restaurantes y hoteles	0,028%	8,31%
Alojamiento, agua, electricidad, gas y otros	0,028%	8,08%
Salud	0,024%	7,02%
Bienes y servicios diversos	0,008%	2,25%
Bebidas alcohólicas y estupefacientes	0,003%	0,95%
Transporte	0,001%	0,38%
Comunicaciones	0,001%	0,29%
Educación	0,000%	0,00%
Recreación y cultura	-0,001%	-0,33%
<b>Sumatoria de incidencias = variación</b>	<b>0,34%</b>	<b>100%</b>

**Inflación Mensual**

# Los diez artículos de mayor incidencia en la inflación mensual del 0,34%

(los que hicieron que el IPC crezca más)

<b>Productos Agrícolas</b>			
<b>Artículo</b>	<b>Ponderación</b>	<b>Variación</b>	<b>Incidencia</b>
Papa chola	0,0071	3,16%	0,0244
Ajo	0,0014	15,06%	0,0227
Tomate riñón	0,0049	6,75%	0,0199
Pescados frescos	0,0091	2,65%	0,0179
Zanahoria amarilla	0,0016	10,57%	0,0133
Cebolla paiteña	0,0037	3,46%	0,0108
Habas tiernas	0,0013	13,02%	0,0102
Tomate de árbol	0,0033	4,35%	0,0101
<b>Subtotal</b>			<b>0,1293</b>
<b>Servicios</b>			
<b>Artículo</b>	<b>Ponderación</b>	<b>Variación</b>	<b>Incidencia</b>
Almuerzos	0,0451	0,60%	0,0187
Corte de cabello	0,0079	2,02%	0,0099
<b>Subtotal</b>			<b>0,0286</b>

# Los diez artículos de menor incidencia en la inflación mensual del 0,34%

(los que hicieron que el IPC se reduzca)

<b>Productos Agrícolas</b>			
<b>Artículo</b>	<b>Ponderación</b>	<b>Variación</b>	<b>Incidencia</b>
Presas de pollo	0,0162	-2,78%	-0,0179
Plátano verde	0,0030	-8,25%	-0,0119
Limón	0,0018	-8,24%	-0,0046
Aguacate	0,0011	-10,50%	-0,0034
Huevos de gallina	0,0062	-1,59%	-0,0033
<b>Subtotal</b>			<b>-0,0411</b>
<b>Productos manufacturados</b>			
<b>Artículo</b>	<b>Ponderación</b>	<b>Variación</b>	<b>Incidencia</b>
Queso de cocina	0,0050	-4,25%	-0,0074
Leche pasteur. homo.	0,0197	-0,37%	-0,0024
Jabón de tocador	0,0042	-1,24%	-0,0022
<b>Subtotal</b>			<b>-0,0120</b>
<b>Servicios</b>			
<b>Artículo</b>	<b>Ponderación</b>	<b>Variación</b>	<b>Incidencia</b>
Entrada a partido de fútbol	0,0025	-11,43%	-0,0115
Manicure	0,0015	-4,78%	-0,0026
<b>Subtotal</b>			<b>-0,0141</b>



# Contenido

1. Resumen de Metodología IPC
2. Índice de Precios al Consumidor
- 3. Canastas Familiares**
4. Índice de Precios al Productor e Intermediación



# Canastas Familiares a Febrero 2010

## Canasta Básica

\$ 535,48



**Déficit de Febrero**  
**\$87,48**  
(16,34% de CFB)

## Canasta Vital

\$ 383,44



**Superávit de  
Febrero**  
**\$64,56**  
(16,84% de  
CFV)

**Ingreso mínimo  
en Enero 2010**  
**\$448,00**

**El incremento salarial  
decretado por el Gobierno  
se registró desde enero**

Ingreso mínimo mensual de un hogar tipo de 4 miembros con 1,6  
perceptores de ingresos.

# Evolución de la Canasta Básica, Vital e Ingreso Familiar : se evidencia el aumento salarial anual

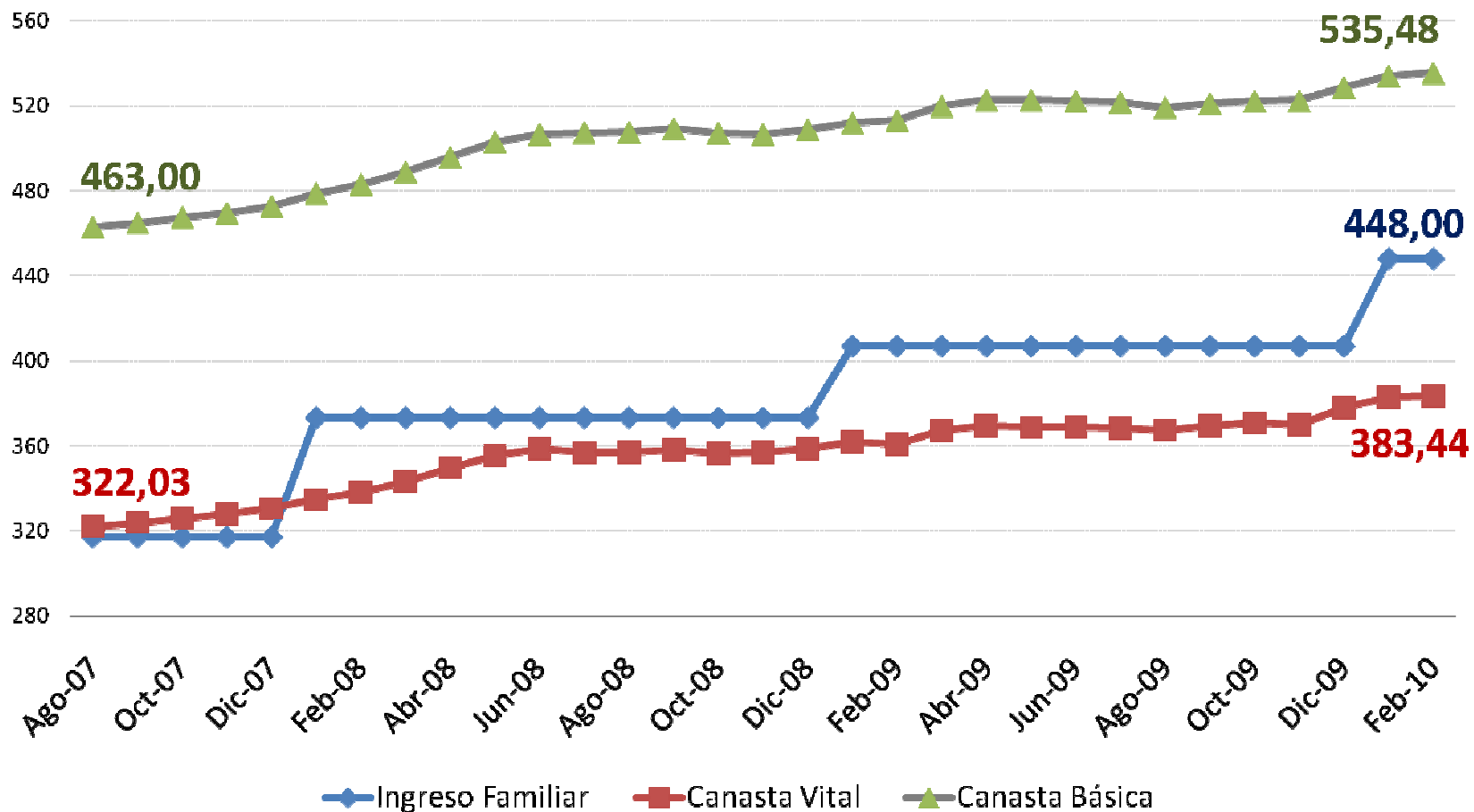

# Cobertura del presupuesto familiar (como porcentaje de la Canasta Familiar Básica)

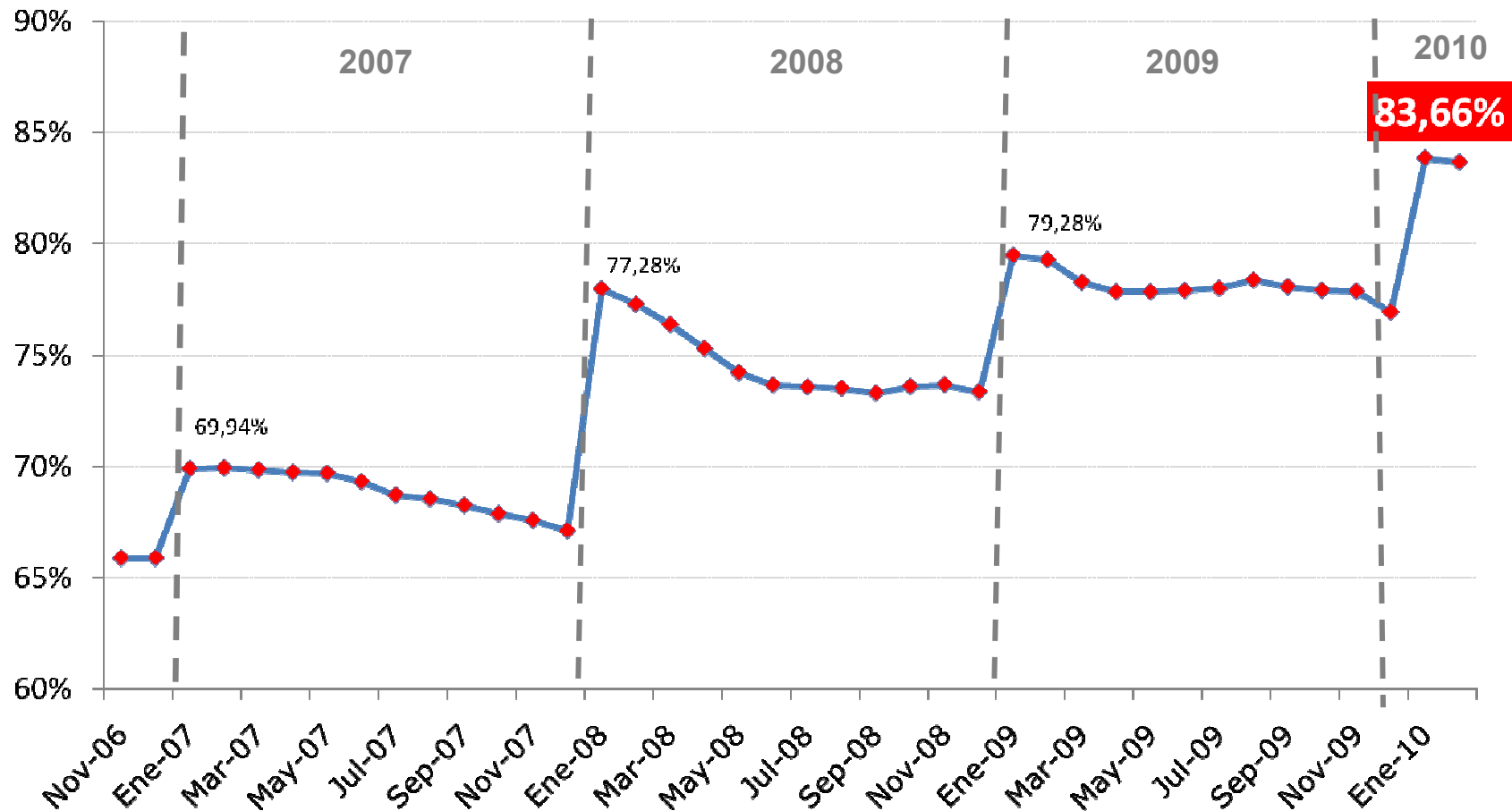

La cobertura del presupuestario familiar es la proporción que de la Canasta Familiar Básica que esta cubierta con el ingreso mínimo. Se calcula obteniendo la proporción de la diferencia entre el costo de la Canasta Familiar Básica y el ingreso mínimo promedio.

# Canastas Analíticas: nacional, por regiones y ciudades



**Canasta  
Básica  
Nacional:  
\$535,48**

**Básica  
(costa)  
\$537,20**

**Básica  
(sierra)  
\$536,34**

## Canasta Familiar Básica

Cuenca	550,96
Esmeraldas	547,43
Quito	543,35
Guayaquil	536,07
Loja	535,82
Manta	519,90
Machala	514,76
Ambato	500,05

**Canasta Vital  
Nacional:  
\$383,44**

**Vital  
(costa)  
\$387,18**

**Vital  
(sierra)  
\$382,56**

## Canasta Familiar Vital

Manta	395,98
Esmeraldas	392,55
Quito	387,64
Cuenca	382,84
Guayaquil	382,40
Loja	381,17
Machala	380,56
Ambato	362,35

# Contenido

1. Resumen de Metodología IPC
2. Índice de Precios al Consumidor
3. Canastas Familiares
4. Índice de Precios al Productor e Intermediación



# Índice de Precios al Productor

**Los precios del IPP solo incluyen los costos de producción y la utilidad del productor, no incluyen costos ni utilidad de los intermediarios.**



# Comportamiento del IPP sin petróleo

	INDICE	MES	ANUAL	ACUMULADA
Febrero-09	1441,44	-0,65%	5,28%	-0,94%
Diciembre-09	1475,68	0,18%	1,42%	1,42%
Enero-10	1473,80	-0,13%	1,58%	-0,13%
<b>Febrero-10</b>	<b>1516,47</b>	<b>2,90%</b>	<b>5,21%</b>	<b>2,76%</b>





# Variación Anual del IPP sin petróleo

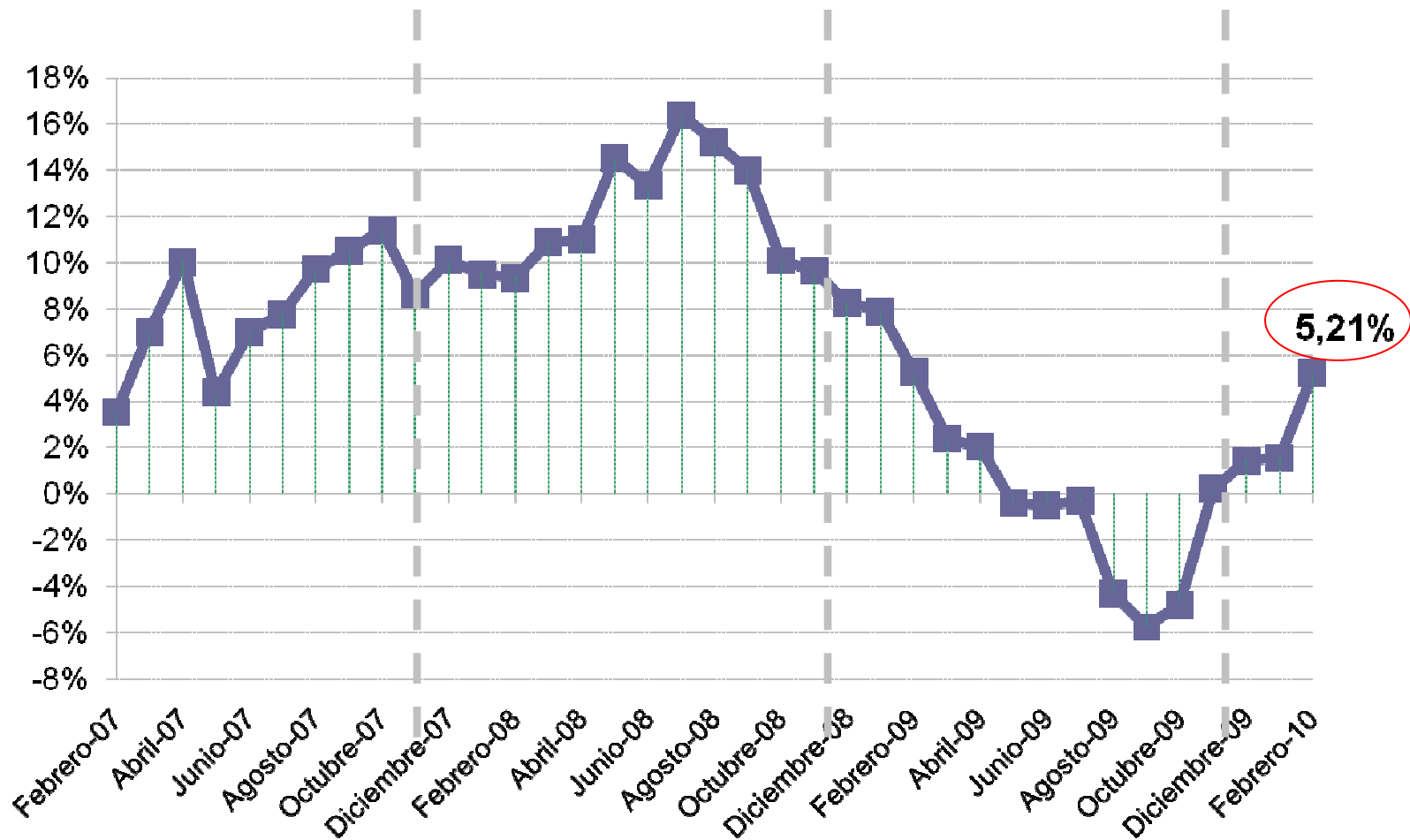

# Principales aportaciones, sin petróleo

## Aporte de secciones

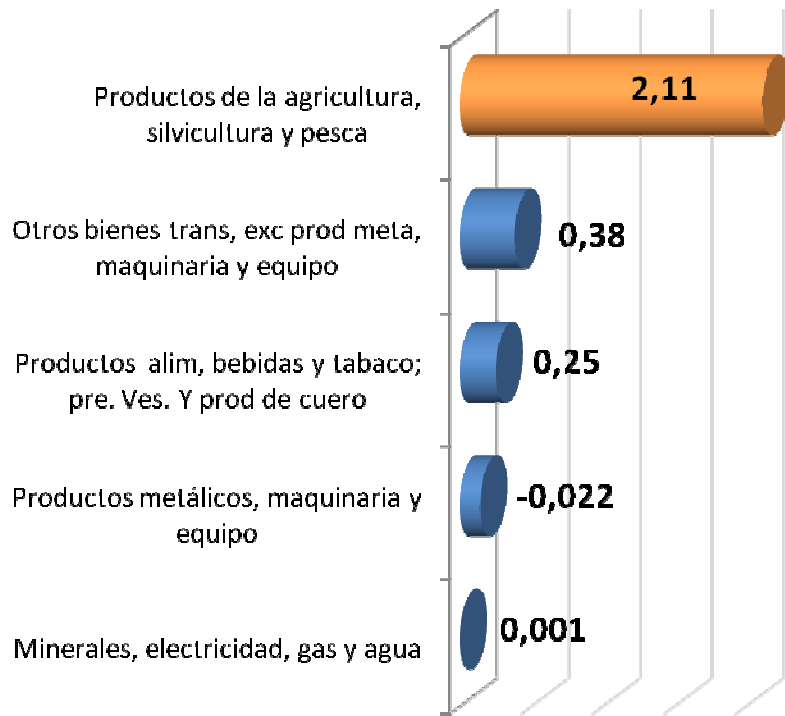

## Aporte de Divisiones a la Sección

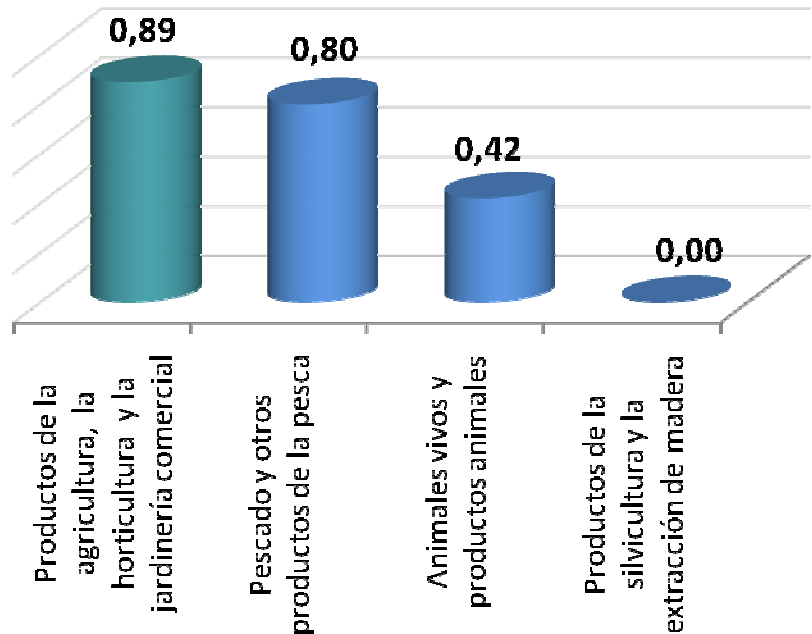
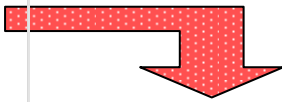

**IMPORTANTE:** Suben los productos de la sección 0 especialmente los productos de la Agricultura

# Proceso de formación de los precios



**IPP**

Productos en puerta del productor (finca, fábrica, playa).

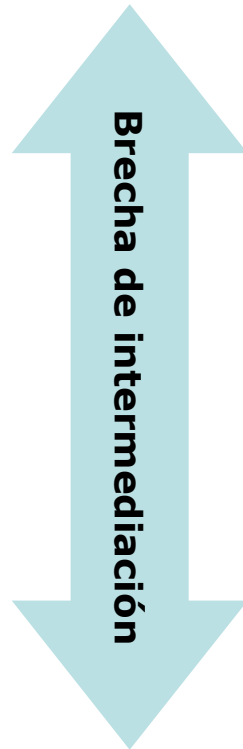

- Impuestos indirectos al productor
- Gastos y margen del mayorista
- Impuestos indirectos al mayorista
- Transporte
- Gastos y margen del minorista

**54 productos comparables  
IPC e IPP**



**IPC**

Productos al consumidor final

# Índice de intermediación

## Brechas entre IPC e IPP

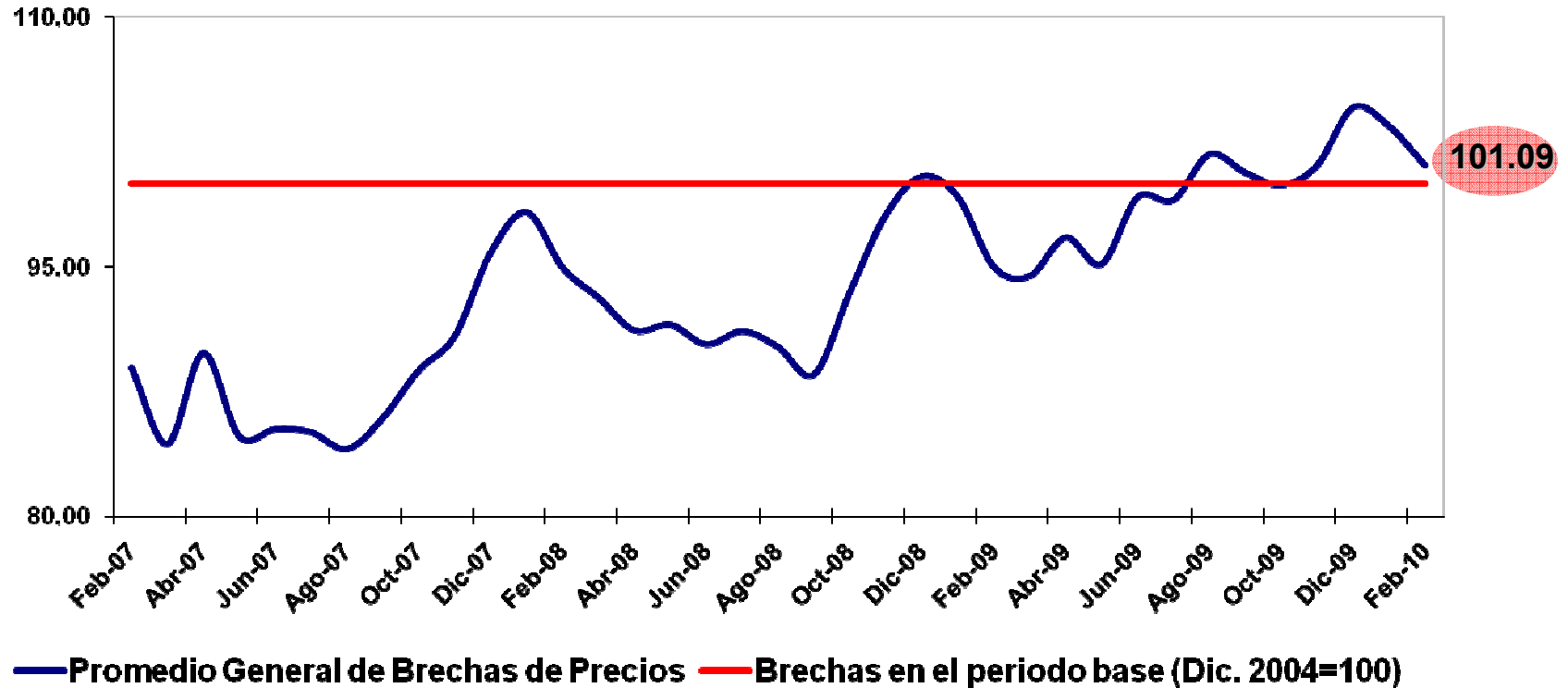

	ÍNDICE	ACUMULADA	MENSUAL
diciembre-09	104,56	4,12%	3,44%
enero-10	103,44	-1,07%	-1,07%
<b>febrero-10</b>	<b>101,09</b>	<b>-3,32%</b>	<b>-2,27%</b>

# Intermediación por ciudad

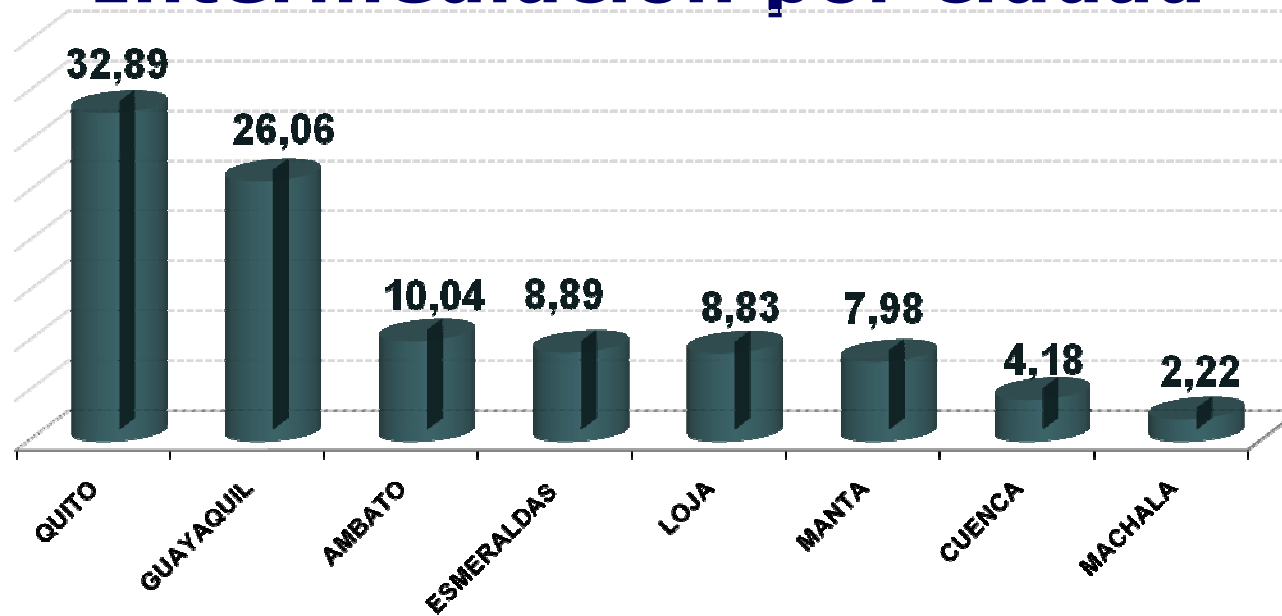

	<b>APORTE</b>	<b>CREC. MENSUAL</b>	<b>CREC. DESDE DIC</b>
Quito	32,89	-0,96%	-3,38%
Guayaquil	26,06	0,89%	1,68%
Ambato	10,04	-5,73%	-8,64%
Loja	8,83	-4,75%	-5,76%
Esmeraldas	8,89	-7,40%	-6,42%
Manta	7,98	-3,74%	-4,43%
Cuenca	4,18	-2,79%	-3,91%
Machala	2,22	-3,06%	-4,72%

# Transparencia de la información

- Todas las bases de datos del INEC ahora son libres.
- Usted puede acceder a cualquiera de ellas a través de nuestra página web.
- La base, los cálculos y la metodología del IPC están disponibles en la misma fuente.

[www.inec.gov.ec](http://www.inec.gov.ec)

[www.ecuadorencifras.com](http://www.ecuadorencifras.com)