

# Reporte de Inflación

Junio 2010

# Contenido

1. Resumen metodología IPC
2. Índice de Precios al Consumidor
3. Canastas Familiares
4. Índice de Precios al Productor (IPP) e Intermediación
5. Anexos

# Contenido

1. Resumen metodología IPC
2. Índice de Precios al Consumidor
3. Canastas Familiares
4. Índice de Precios al Productor (IPP) e Intermediación
5. Anexos

# Resumen metodológico del IPC

El Índice de Precios al Consumidor (IPC), es un indicador económico que mide la evolución del nivel general de precios correspondiente al conjunto de artículos (bienes y servicios) de consumo, adquiridos por los hogares en un período determinado de tiempo.

## 8 Ciudades

- Quito, Guayaquil, Manta, Machala, Loja, Esmeraldas, Ambato y Cuenca.

## Información

- 18.000 datos levantados mensualmente.

## Canasta del IPC

- Conjunto de 299 artículos.

## Año base

- Diciembre de 2004

# Tipos de inflación

## Mensual

- Variación de precios en el último mes.

May 2010



Jun 2010

## Acumulada

- Variación de precios del mes con respecto a diciembre del año anterior.

Dic 2009



Jun 2010

## Anual

- Variación de precios de mes con respecto al mismo mes del año anterior, es decir, la variación de los últimos 12 meses.

Jul 2009



Jun 2010

# Contenido

1. Resumen metodología IPC
2. Índice de Precios al Consumidor
3. Canastas Familiares
4. Índice de Precios al Productor (IPP) e Intermediación
5. Anexos

# Inflación: junio 2010

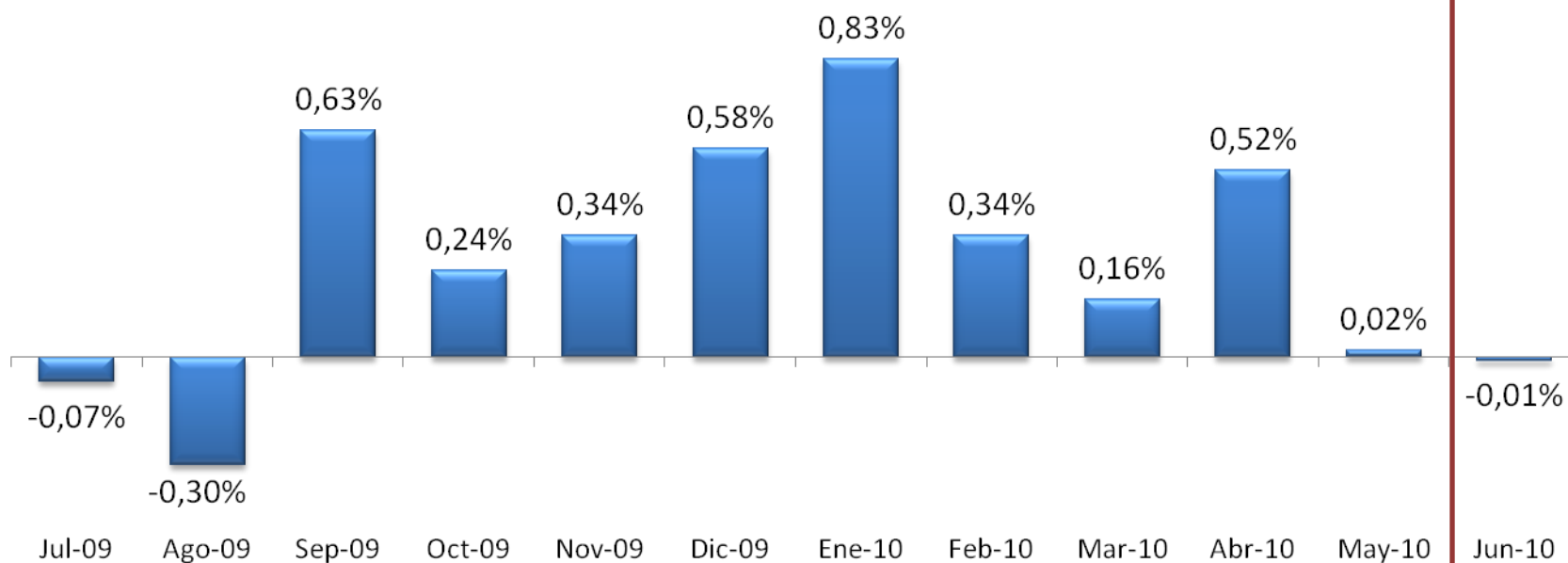

MES	ÍNDICE	ACUMULADA	ANUAL	MENSUAL
Junio-09	123,10	2,86%	4,54%	-0,08%
Diciembre-09	124,12	4,31%	4,31%	0,58%
Mayo-10	127,18	1,88%	3,24%	0,02%
<b>Junio-10</b>	<b>127,17</b>	<b>1,87%</b>	<b>3,30%</b>	<b>-0,01%</b>

# Inflación en los meses de junio

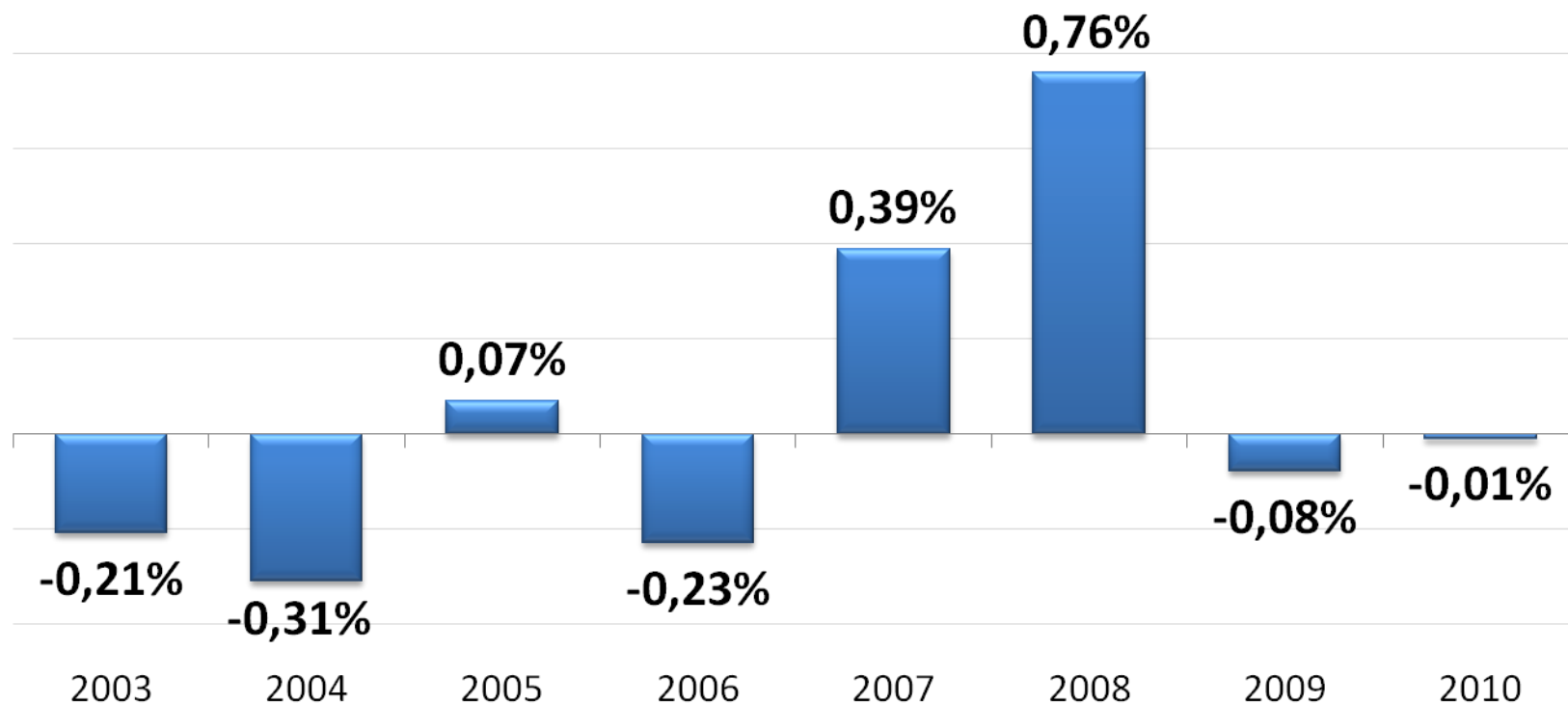

Inflación promedio en junio de los últimos tres años (2007 - 2009): **0,36%**



# Inflación mensual por ciudades y regiones

Costa: -0,13%

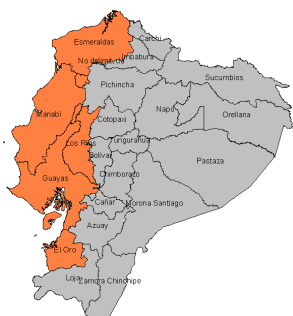

Sierra: 0,09%

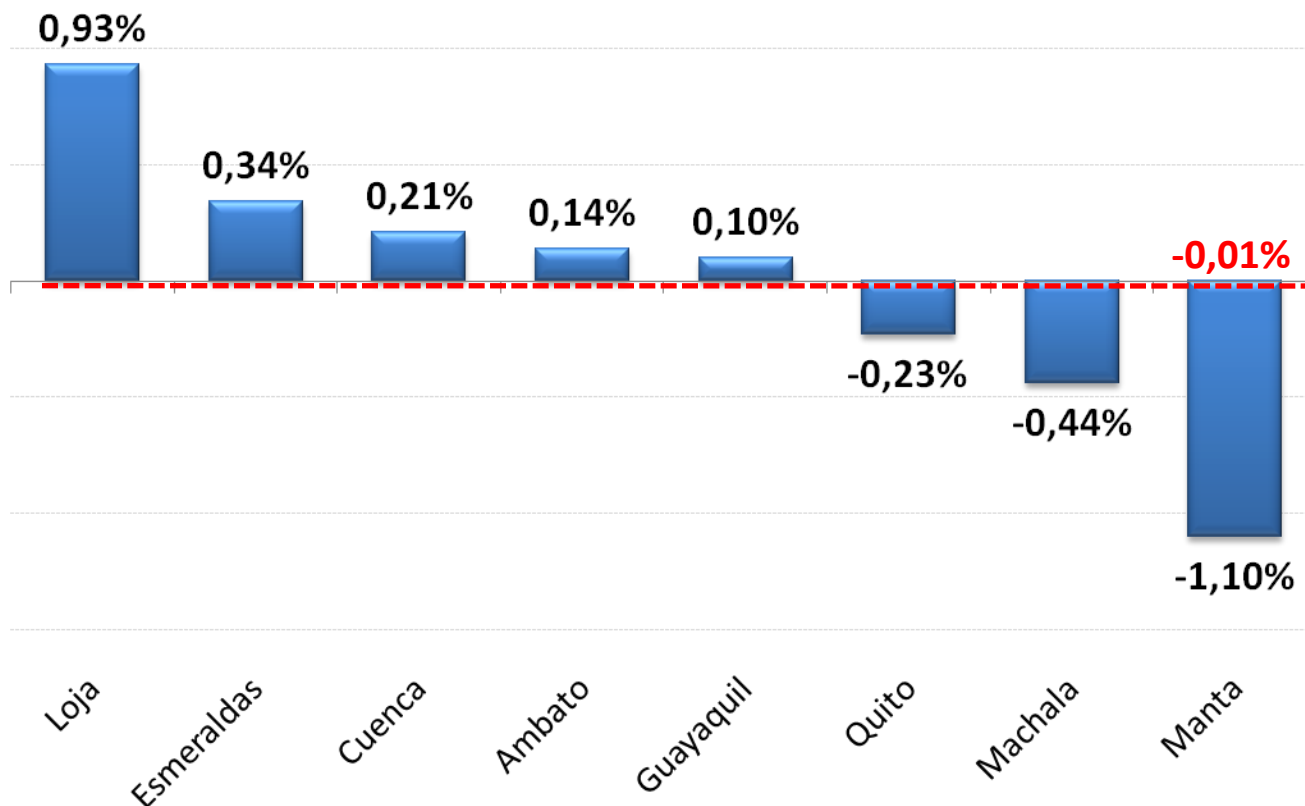

# Aportes de las divisiones del IPC a la inflación

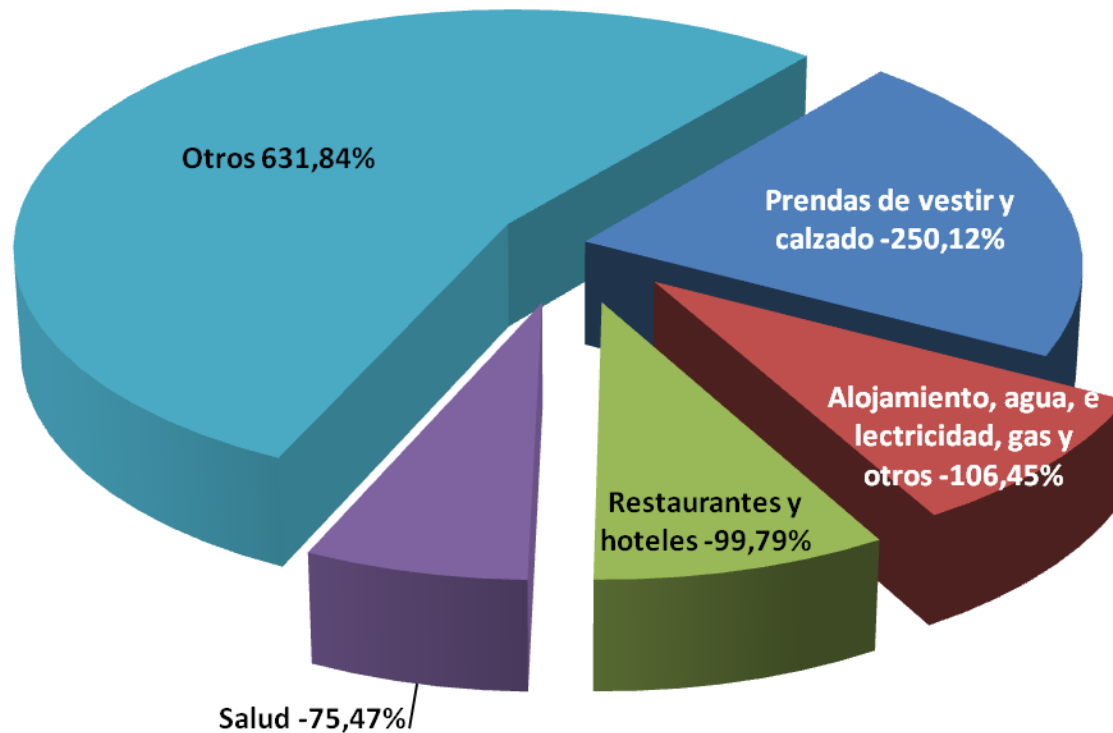

# Los diez artículos de mayor incidencia en la inflación

- Zanahoria Amarilla
- Cebolla Paiteña
- Pollo Entero
- Choclos
- Ajo
- Pimiento

Productos  
Agrícolas



- Pan Corriente
- Leche Pasteurizada Homogenizada
- Blue Jean (mujer)
- Blue Jean (hombre)

Productos  
Manufacturados



# Los diez artículos de menor incidencia en la inflación

- Pescados Frescos
- Papa Chola
- Carne de Res sin Hueso
- Arroz Flor
- Mora

Productos  
Agrícolas



- Queso de cocina
- Whisky
- Jabón de Tocador
- Azúcar Refinada

Productos  
Manufacturados



- Discoteca

Servicios



# Contenido

1. Resumen metodología IPC
2. Índice de Precios al Consumidor
- 3. Canastas Familiares**
4. Índice de Precios al Productor (IPP) e Intermediación
5. Anexos

# Canasta Familiar - Junio 2010



Ingreso mínimo mensual de un hogar tipo de cuatro miembros con 1,6 perceptores de ingresos

# Cobertura del presupuesto familiar (como porcentaje de la Canasta Familiar Básica)

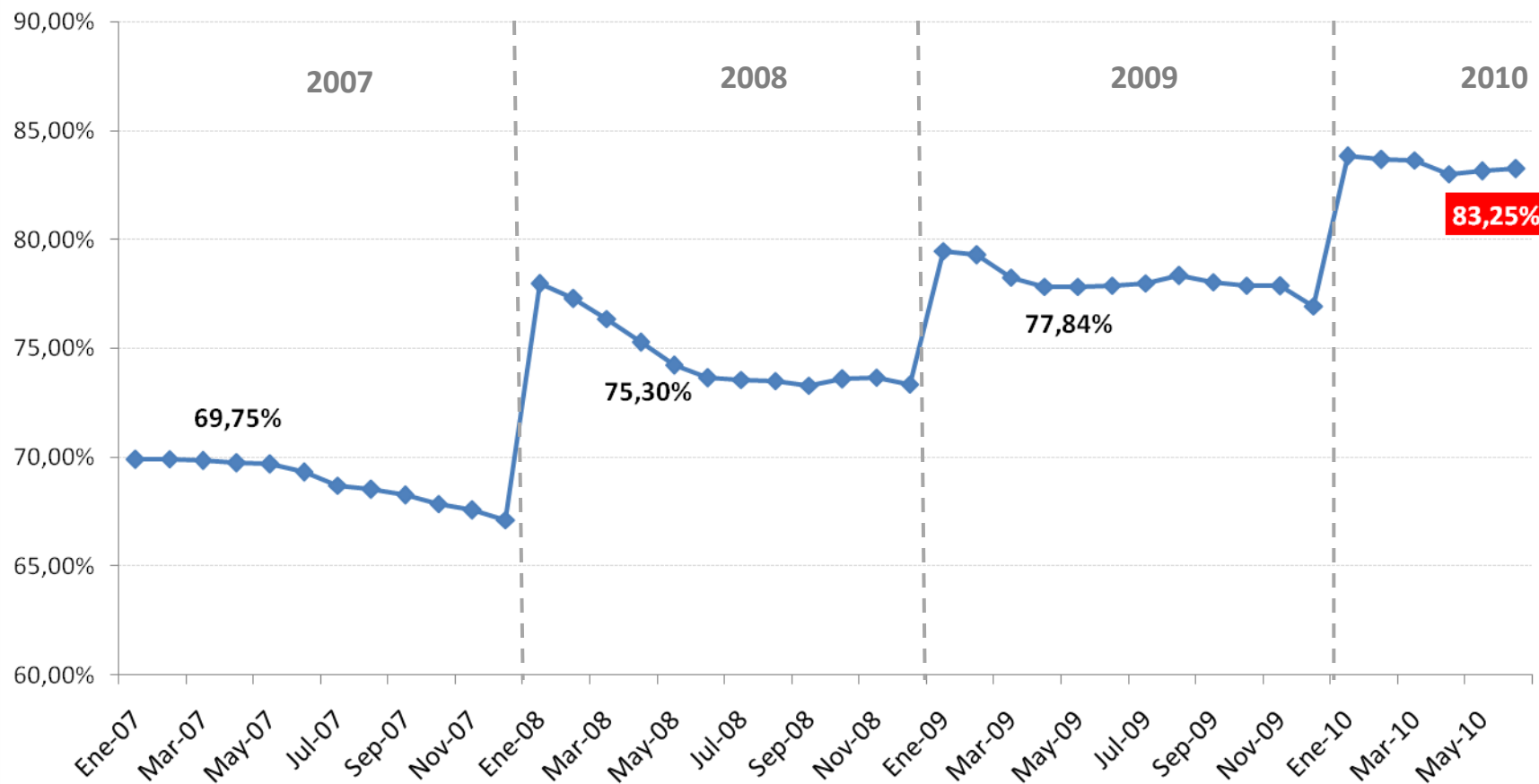

La cobertura del presupuesto familiar es la proporción de la Canasta Familiar Básica que esta cubierta con el ingreso mínimo. Se calcula obteniendo la proporción de la diferencia entre el costo de la Canasta Familiar Básica y el ingreso mínimo promedio.

# Evolución de la Canasta Básica, Vital e Ingreso Familiar

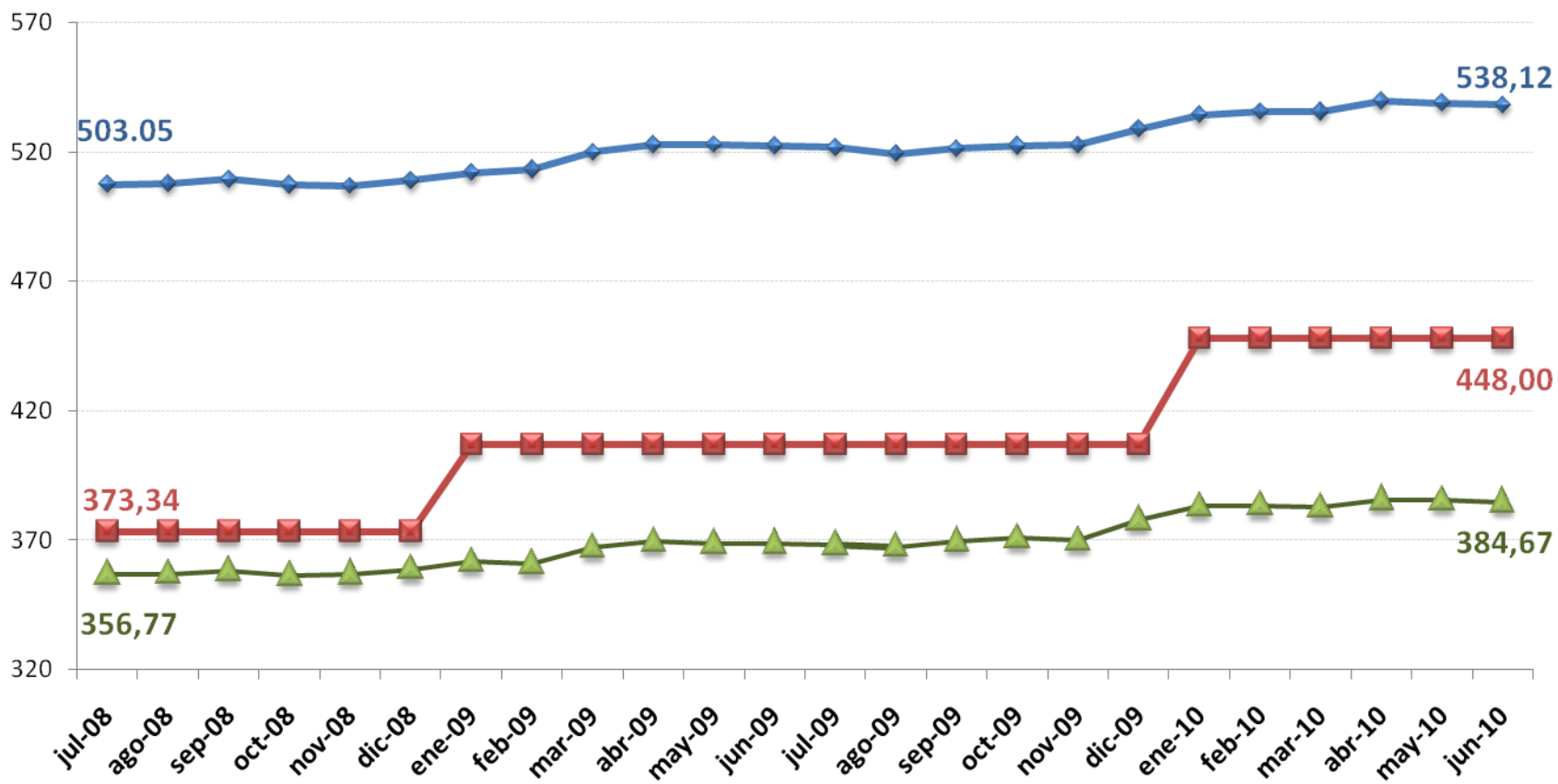

◆ Canasta Familiar Básica    ■ Ingreso Familiar    ▲ Canasta Familiar Vital



# Canastas Analíticas: nacional, por regiones y ciudades



**Canasta  
Básica  
Nacional:  
\$538,12**

**Básica  
(costa)  
\$538,03**

**Básica  
(sierra)  
\$540,55**

## Canasta Familiar Básica

Cuenca	558,80
Esmeraldas	548,51
Quito	545,88
Loja	543,79
Guayaquil	536,78
Manta	522,04
Machala	517,46
Ambato	502,11

**Canasta  
Vital  
Nacional:  
\$384,67**

**Vital  
(costa)  
\$388,50**

**Vital  
(sierra)  
\$384,37**

## Canasta Familiar Vital

Manta	395,33
Esmeraldas	392,68
Cuenca	387,67
Quito	387,35
Loja	386,94
Guayaquil	384,58
Machala	383,67
Ambato	363,30

# Contenido

1. Resumen metodología IPC
2. Índice de Precios al Consumidor
3. Canastas Familiares
4. Índice de Precios al Productor (IPP) e Intermediación
5. Anexos

## 4. Índice de Precios al Productor

- El Índice de Precios al Productor mide el precio de los bienes y servicios en la puerta de fábrica, playa o finca.

# IPP sin petróleo

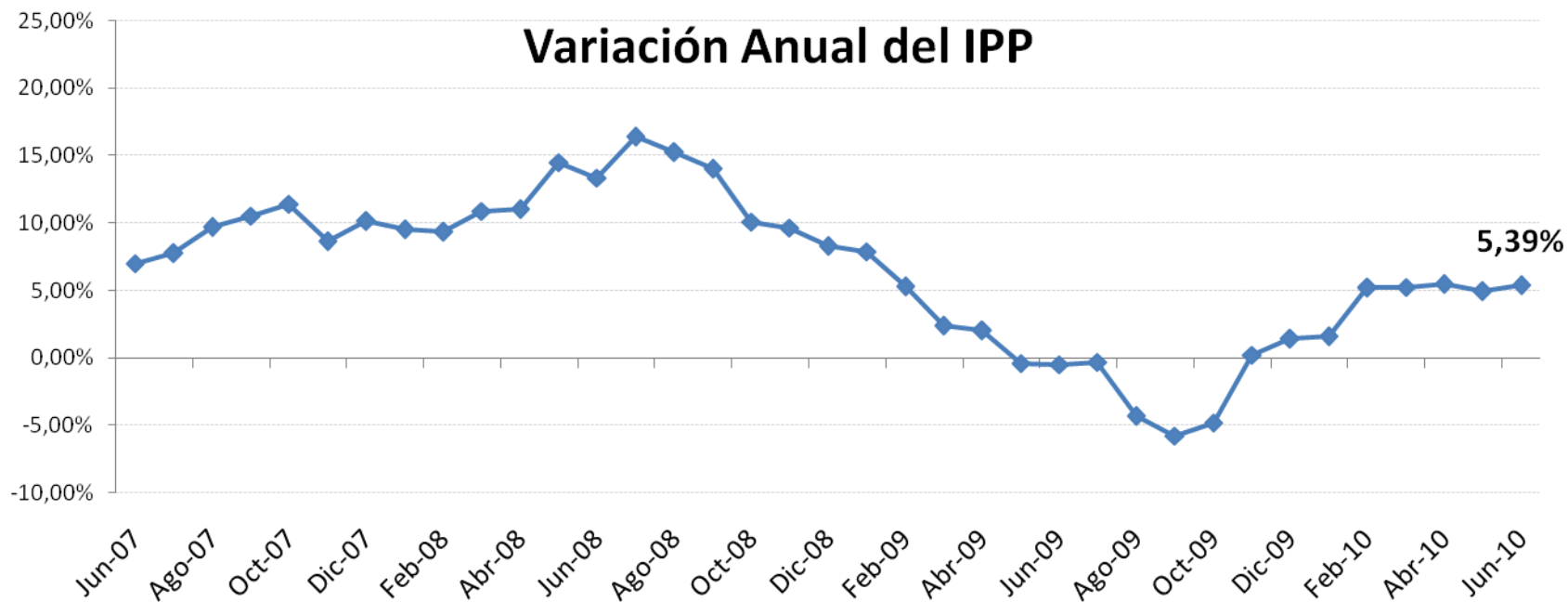

MES	INDICE	MENSUAL	ANUAL	ACUMULADA
Jun-09	1447,87	0,64%	-0,86%	-0,49%
Diciembre-09	1475,68	0,18%	1,42%	1,42%
Mayo-10	1509,39	-1,45%	4,92%	2,28%
<b>Junio-10</b>	<b>1525,97</b>	<b>1,10%</b>	<b>5,39%</b>	<b>3,41%</b>

# Aportación de las Secciones a la variación del IPP

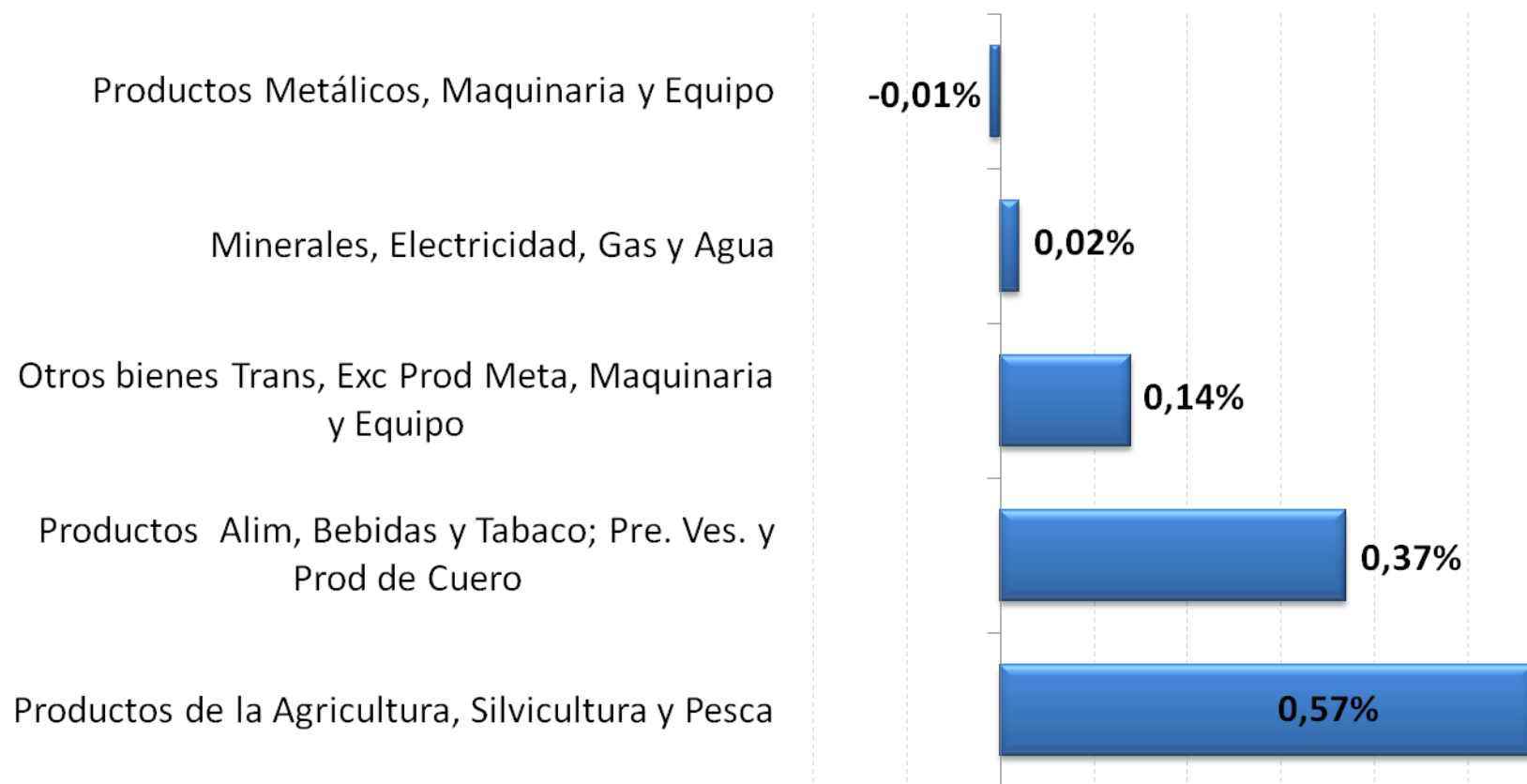

# Proceso de Formación de precios



- Precio a puerta de fábrica, finca o playa

Precios a nivel del productor (IPP)

Brecha de Intermediación

- Impuestos indirectos al productor
- Gastos y margen del mayorista
- Impuestos indirectos al minorista
- Transporte
- Gastos y margen del minorista



- Precio al consumidor en los mercados

Precios a nivel del Consumidor (IPC)



# Índice de Brechas de Intermediación

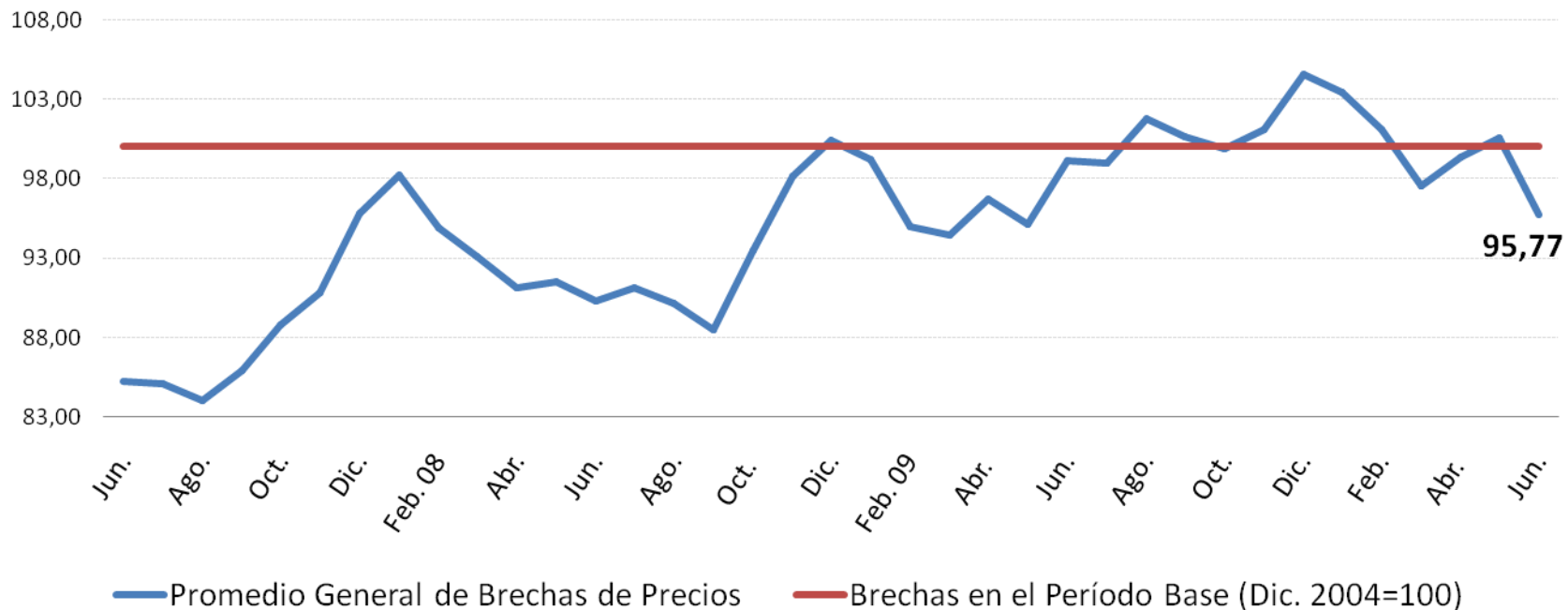

MES	ÍNDICE	ACUMULADA	MENSUAL
diciembre-09	104,56	4,12%	3,44%
mayo-10	100,54	-3,84%	1,22%
<b>junio-10</b>	<b>95,77</b>	<b>-8,40%</b>	<b>-4,75%</b>

# Intermediación por ciudad

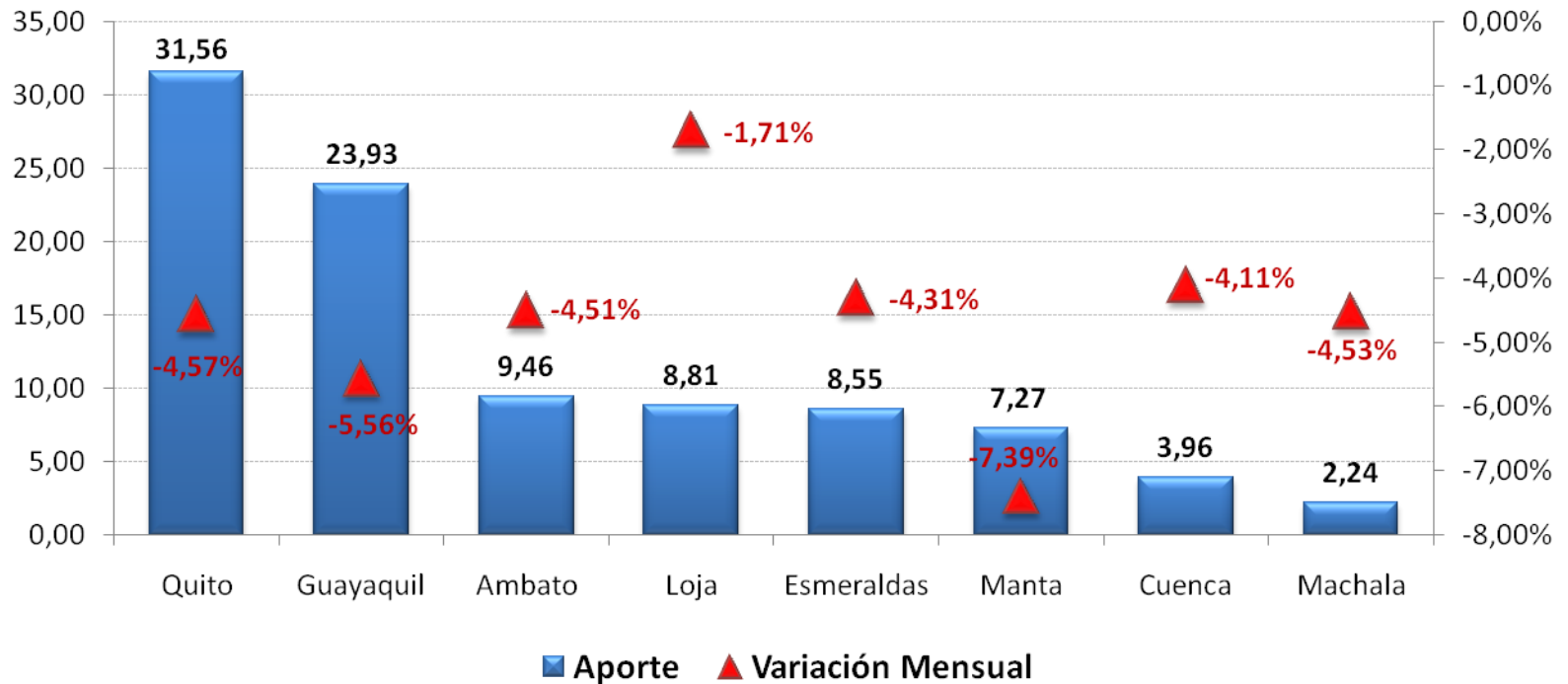

CIUDAD	APORTE	CREC. MENSUAL	CREC. ACUMULADO
Quito	31,56	-4,57%	-7,39%
Guayaquil	23,93	-5,56%	-6,72%
Ambato	9,46	-4,51%	-14,00%
Loja	8,81	-1,71%	-6,11%
Esmeraldas	8,55	-4,31%	-10,11%
Manta	7,27	-7,39%	-13,05%
Cuenca	3,96	-4,11%	-8,97%
Machala	2,24	-4,53%	-3,94%



# Contenido

1. Resumen metodología IPC
2. Índice de Precios al Consumidor
3. Canastas Familiares
4. Índice de Precios al Productor (IPP) e Intermediación
5. Anexos

# 5. Anexos

- Los 10 artículos con mayor incidencia para el aumento de la inflación
- Los 10 artículos con menor incidencia para que la inflación no aumente

# Incidencia y aportes a inflación por divisiones de artículos

División	Incidencia	Aporte de la Incidencia
Prendas de vestir y calzado	0,02%	-250,12%
Alojamiento, agua, electricidad, gas y otros	0,01%	-106,45%
Restaurantes y hoteles	0,01%	-99,79%
Salud	0,01%	-75,47%
Muebles y artículos para el hogar	0,01%	-63,89%
Educación	0,00%	3,30%
Comunicaciones	0,00%	7,24%
Bienes y servicios diversos	0,00%	11,70%
Transporte	0,00%	14,44%
Bebidas alcohólicas y estupefacientes	0,00%	31,03%
Recreación y cultura	-0,01%	82,94%
Alimentos y bebidas no alcohólicas.	-0,05%	545,08%
<b>Sumatoria de incidencias = variación mensual</b>	<b>-0,01%</b>	<b>100,00%</b>

↓  
Inflación Mensual

# Los diez artículos de mayor incidencia en la inflación mensual del -0,01%

(los que hicieron que el IPC crezca más)

<b>Productos Agrícolas</b>			
<b>Artículo</b>	<b>Ponderación</b>	<b>Variación</b>	<b>Incidencia</b>
Zanahoria amarilla	0,0016	11,85%	0,0114
Cebolla paiteña	0,0037	3,62%	0,0086
Pollo entero	0,0087	1,89%	0,0084
Choclos	0,0023	7,29%	0,0075
Ajo	0,0014	4,62%	0,0065
Pimiento	0,0016	6,42%	0,0056
<b>Subtotal</b>			<b>0,0480</b>
<b>Productos Manufacturados</b>			
<b>Artículo</b>	<b>Ponderación</b>	<b>Variación</b>	<b>Incidencia</b>
Pan corriente	0,0187	0,98%	0,0110
Leche pasteurizada homog.	0,0197	0,81%	0,0090
Blue jean (mujer)	0,0062	2,10%	0,0053
Blue jean (hombre)	0,0060	1,96%	0,0053
<b>Subtotal</b>			<b>0,0306</b>

Los diez artículos de menor incidencia en la  
inflación mensual del -0,01%  
(los que hicieron que el IPC se reduzca)

<b>Productos Agrícolas</b>			
<b>Artículo</b>	<b>Ponderación</b>	<b>Variación</b>	<b>Incidencia</b>
Pescados frescos	0,0091	-7,66%	-0,0405
Papa chola	0,0071	-6,11%	-0,0271
Carne de res sin hueso	0,0146	-1,52%	-0,0151
Arroz flor	0,0160	-1,77%	-0,0142
Mora	0,0009	-11,05%	-0,0058
<b>Subtotal</b>			<b>-0,1027</b>
<b>Productos Manufacturados</b>			
<b>Artículo</b>	<b>Ponderación</b>	<b>Variación</b>	<b>Incidencia</b>
Queso de cocina	0,0050	-3,56%	-0,0103
Whisky	0,0016	-6,47%	-0,0064
Jabón de tocador	0,0042	-2,41%	-0,0058
Azúcar refinada	0,0059	-1,10%	-0,0043
<b>Subtotal</b>			<b>-0,0268</b>
<b>Servicios</b>			
<b>Artículo</b>	<b>Ponderación</b>	<b>Variación</b>	<b>Incidencia</b>
Discoteca	0,0022	-6,01%	-0,0060
<b>Subtotal</b>			<b>-0,0060</b>

- Estamos mejorando continuamente con el afán de satisfacer sus necesidades, por esta razón hemos realizado cambios en las presentaciones. Agradecemos enviar sus comentarios y sugerencias al siguiente correo electrónico:

[edwin\\_buenanio@inec.gov.ec](mailto:edwin_buenanio@inec.gov.ec)

# Transparencia de la información

- Todas las bases de datos del INEC ahora son libres.
- Usted puede acceder a cualquiera de ellas a través de nuestra página web.
- La base, los cálculos y la metodología del IPC están disponibles en la misma fuente.

[www.inec.gov.ec](http://www.inec.gov.ec)

[www.ecuadorencifras.com](http://www.ecuadorencifras.com)