

Reporte de Inflación

Mayo 2010

Contenido

1. Resumen metodología IPC
2. Índice de Precios al Consumidor
3. Canastas Familiares
4. Índice de Precios al Productor (IPP) e Intermediación
5. Anexos

Contenido

1. Resumen metodología IPC
2. Índice de Precios al Consumidor
3. Canastas Familiares
4. Índice de Precios al Productor (IPP) e Intermediación
5. Anexos

Resumen metodológico del IPC

El Índice de Precios al Consumidor (IPC), es un indicador económico que mide la evolución del nivel general de precios correspondiente al conjunto de artículos (bienes y servicios) de consumo, adquiridos por los hogares en un período determinado de tiempo.

8 Ciudades

- Quito, Guayaquil, Manta, Machala, Loja, Esmeraldas, Ambato y Cuenca.

Información

- 18.000 datos levantados mensualmente.

Canasta del IPC

- Conjunto de 299 artículos.

Año base

- Diciembre de 2004

Tipos de inflación

Mensual

- Variación de precios en el último mes.



Acumulada

- Variación de precios del mes con respecto a diciembre del año anterior.



Anual

- Variación de precios de mes con respecto al mismo mes del año anterior, es decir, la variación de los últimos 12 meses.



Contenido

1. Resumen metodología IPC
2. Índice de Precios al Consumidor
3. Canastas Familiares
4. Índice de Precios al Productor (IPP) e Intermediación
5. Anexos

Inflación: mayo 2010

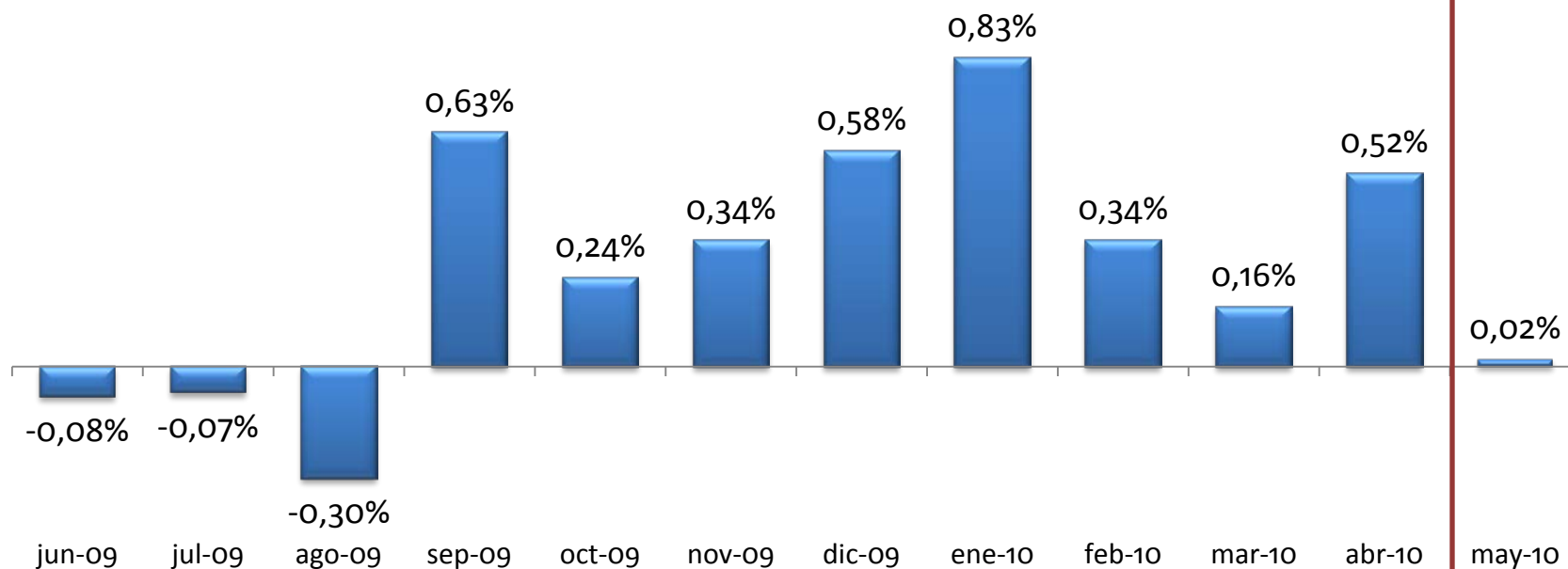

MES	ÍNDICE	ACUMULADA	ANUAL	MENSUAL
Mayo-09	123,20	2,94%	5,41%	-0,01%
Diciembre-09	124,84	4,31%	4,31%	0,58%
Abril-10	127,16	1,86%	3,21%	0,52%
Mayo-10	127,18	1,88%	3,24%	0,02%

Inflación en los meses de mayo

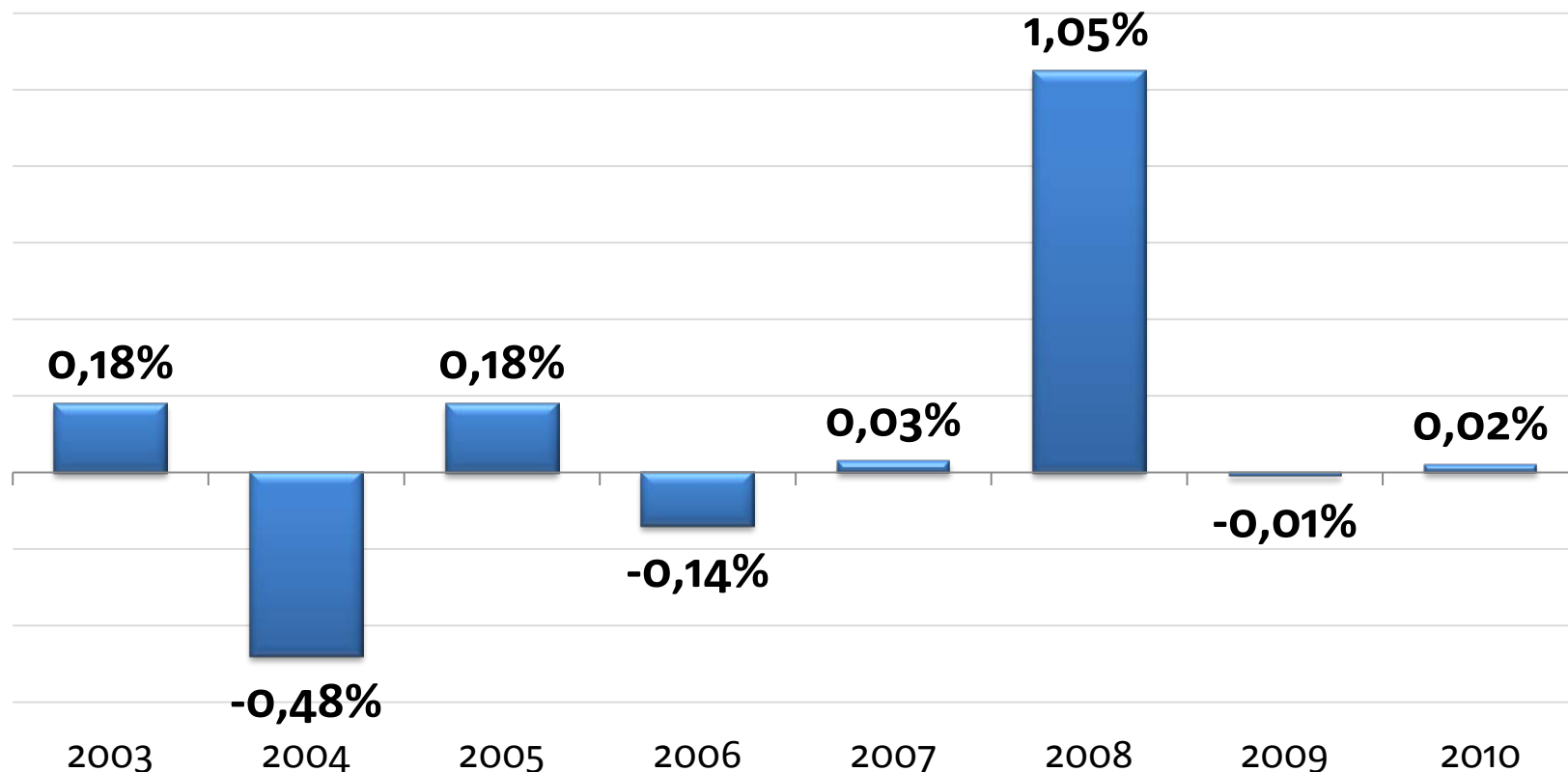

Inflación promedio en abril de los últimos tres años (2007 – 2009): **0,36%**

Aportes de las divisiones del IPC a la inflación

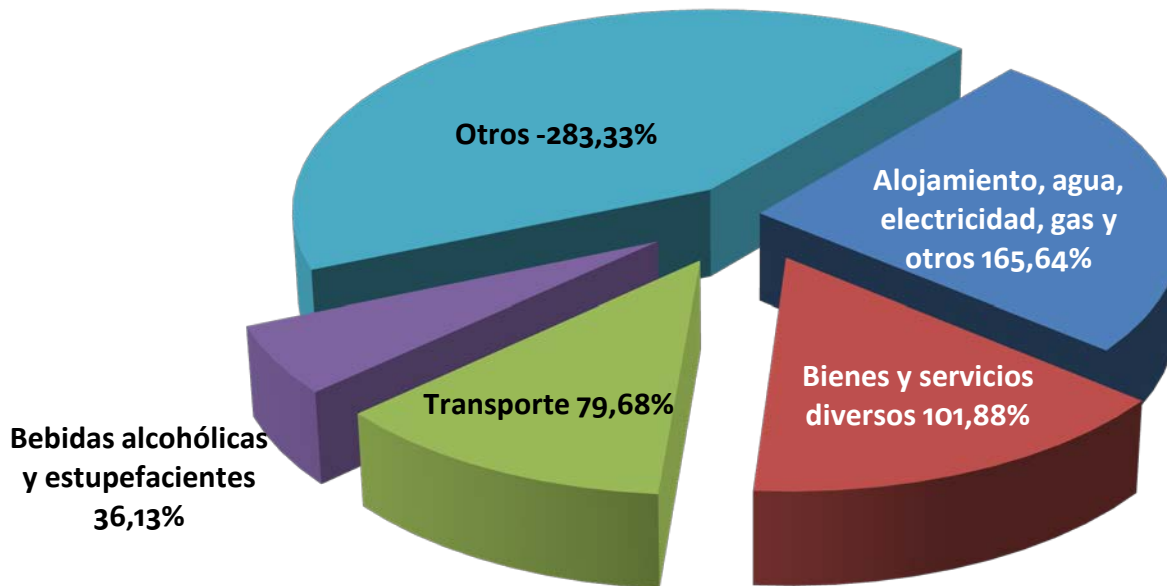

Los diez artículos de mayor incidencia en la inflación

- Leche pasteurizada Homogenizada
- Queso de cocina
- Shampoo

Productos
Manufacturados



- Tomate riñón
- Presas de pollo
- Pimiento
- Cebolla paiteña
- Ajo

Productos
Agrícolas



- Suministro de agua
- Afinamiento (A B C)

Servicios



Los diez artículos de menor incidencia en la inflación

- Papa Chola
- Pescados frescos
- Naranja
- Arroz flor
- Tomate de árbol
- Manzana
- Camarones

Productos
Agrícolas



- Matrícula universitaria
- Matrícula secundaria

Servicios



- Camisa de dormir (pijama) para mujer

Productos
Manufacturados



Contenido

1. Resumen metodología IPC
2. Índice de Precios al Consumidor
- 3. Canastas Familiares**
4. Índice de Precios al Productor (IPP) e Intermediación
5. Anexos

Canasta Familiar - Mayo 2010



Ingreso mínimo mensual de un hogar tipo de cuatro miembros con 1,6 perceptores de ingresos

Cobertura del presupuesto familiar (como porcentaje de la Canasta Familiar Básica)

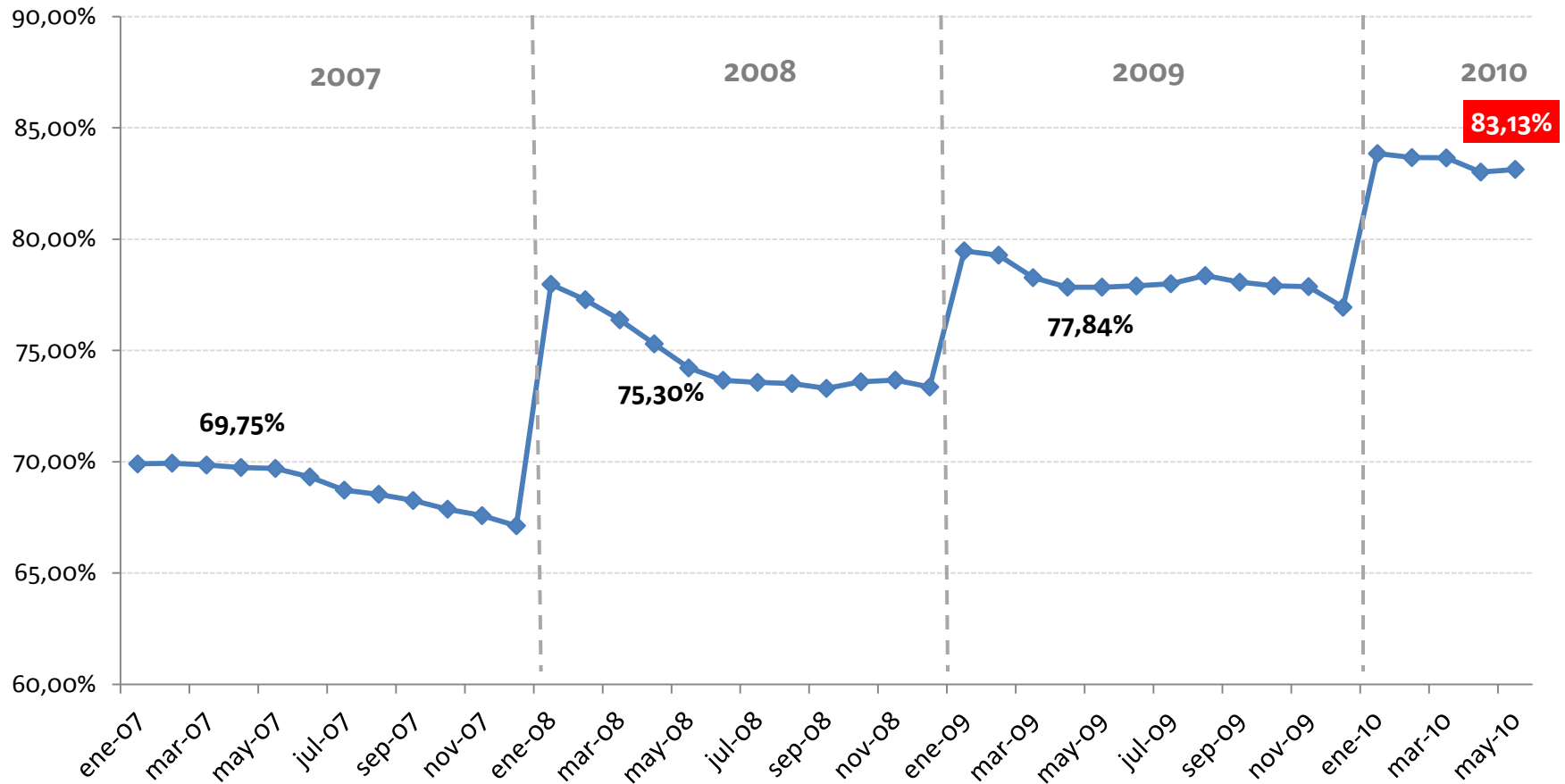

La cobertura del presupuesto familiar es la proporción de la Canasta Familiar Básica que esta cubierta con el ingreso mínimo. Se calcula obteniendo la proporción de la diferencia entre el costo de la Canasta Familiar Básica y el ingreso mínimo promedio.

Evolución de la Canasta Básica, Vital e Ingreso Familiar

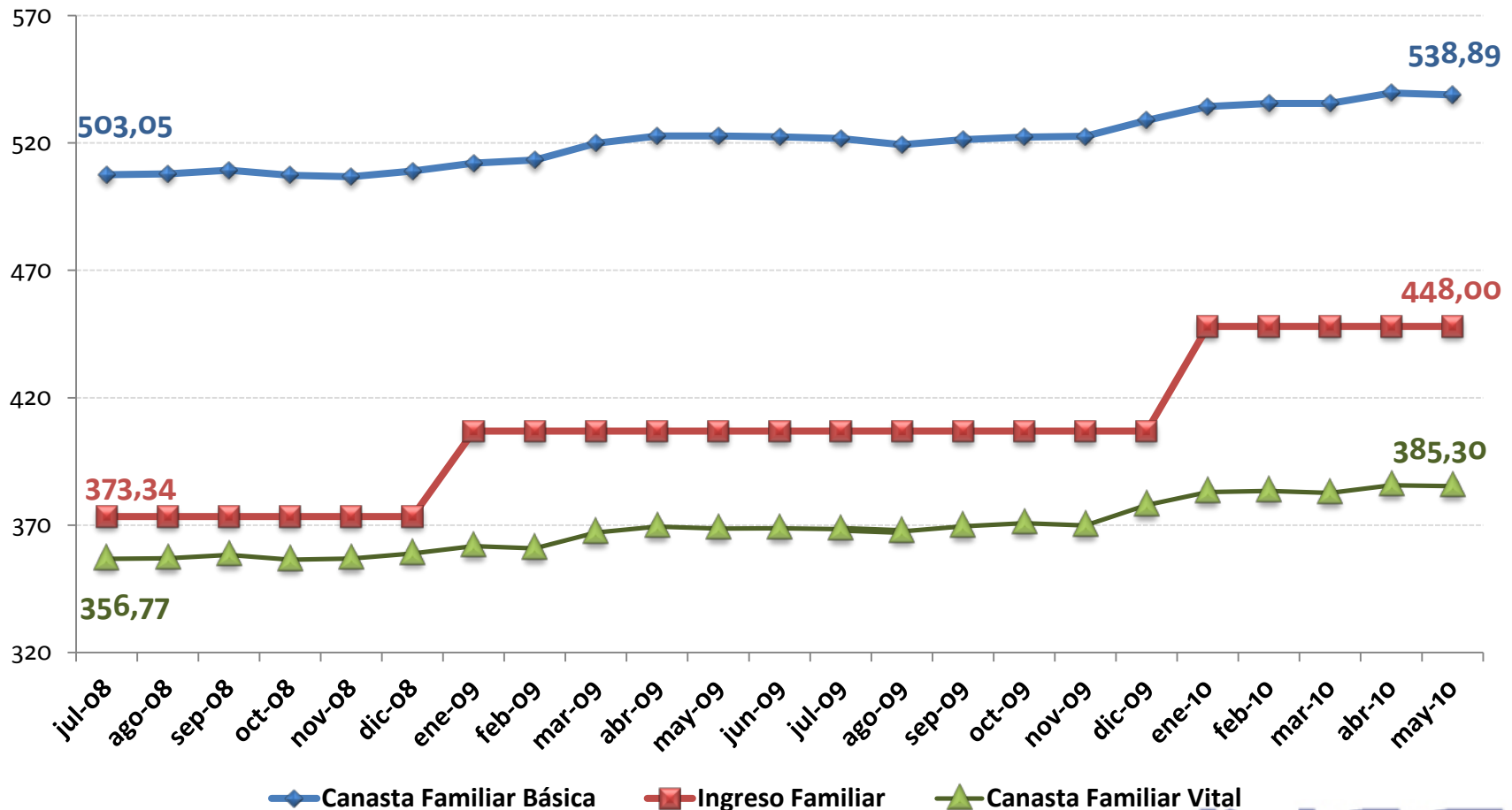

◆ Canasta Familiar Básica ■ Ingreso Familiar ▲ Canasta Familiar Vital

Canastas Analíticas: nacional, por regiones y ciudades

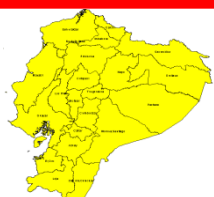

**Canasta
Básica
Nacional:
\$538,89**

**Básica
(costa)
\$539,82**

**Básica
(sierra)
\$540,33**

Canasta Familiar Básica

Cuenca	557,76
Esmeraldas	549,42
Quito	547,64
Loja	539,44
Guayaquil	537,45
Manta	526,62
Machala	523,88
Ambato	502,10

**Canasta
Vital
Nacional:
\$385,30**

**Vital
(costa)
\$389,76**

**Vital
(sierra)
\$384,31**

Canasta Familiar Vital

Manta	399,83
Esmeraldas	391,60
Quito	389,09
Cuenca	386,84
Machala	386,34
Guayaquil	385,47
Loja	382,85
Ambato	363,73

Contenido

1. Resumen metodología IPC
2. Índice de Precios al Consumidor
3. Canastas Familiares
4. Índice de Precios al Productor (IPP) e Intermediación
5. Anexos

4. Índice de Precios al Productor

- El Índice de Precios al Productor mide el precio de los bienes y servicios en la puerta de fábrica, playa o finca.

IPP sin petróleo

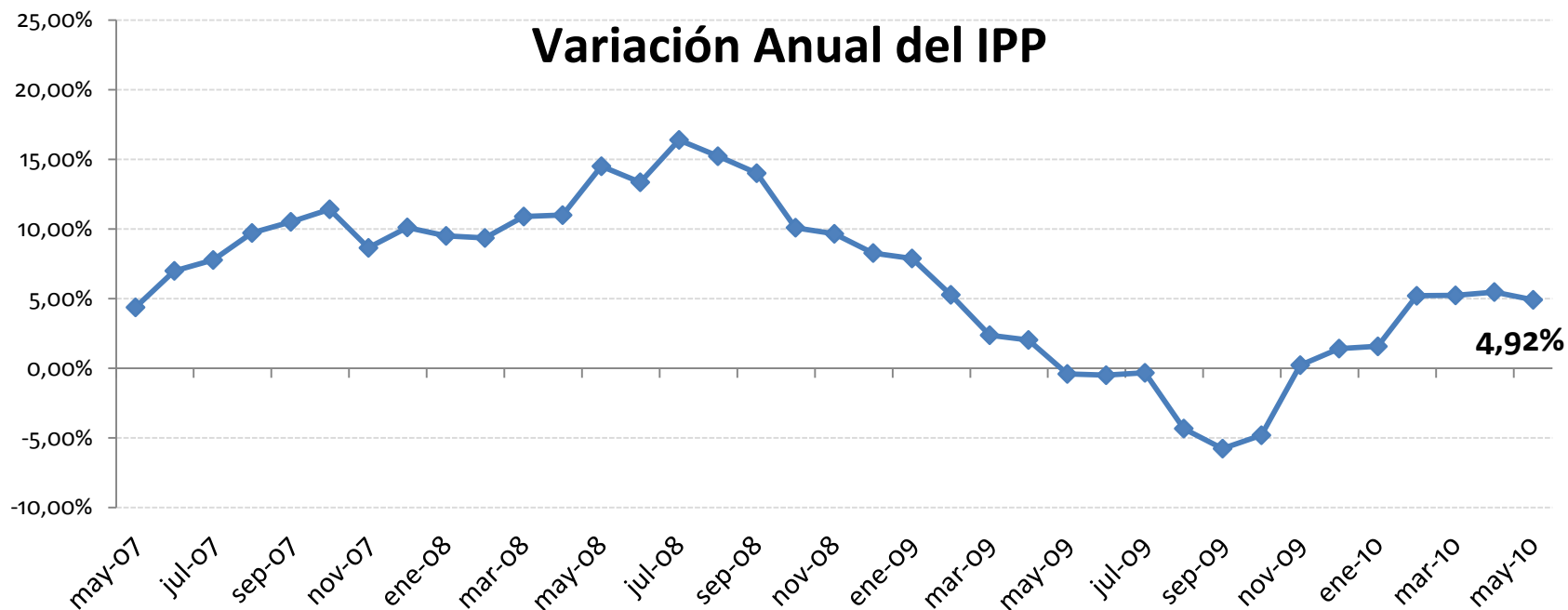

MES	INDICE	MENSUAL	ANUAL	ACUMULADA
Mayo-09	1438,62	-0,92%	-0,40%	-1,13%
Diciembre-09	1475,68	0,18%	1,42%	1,42%
Abril-10	1531,64	-0,11%	5,48%	3,79%
Mayo-10	1509,39	-1,45%	4,92%	2,28%

Aportación de las Secciones a la variación del IPP

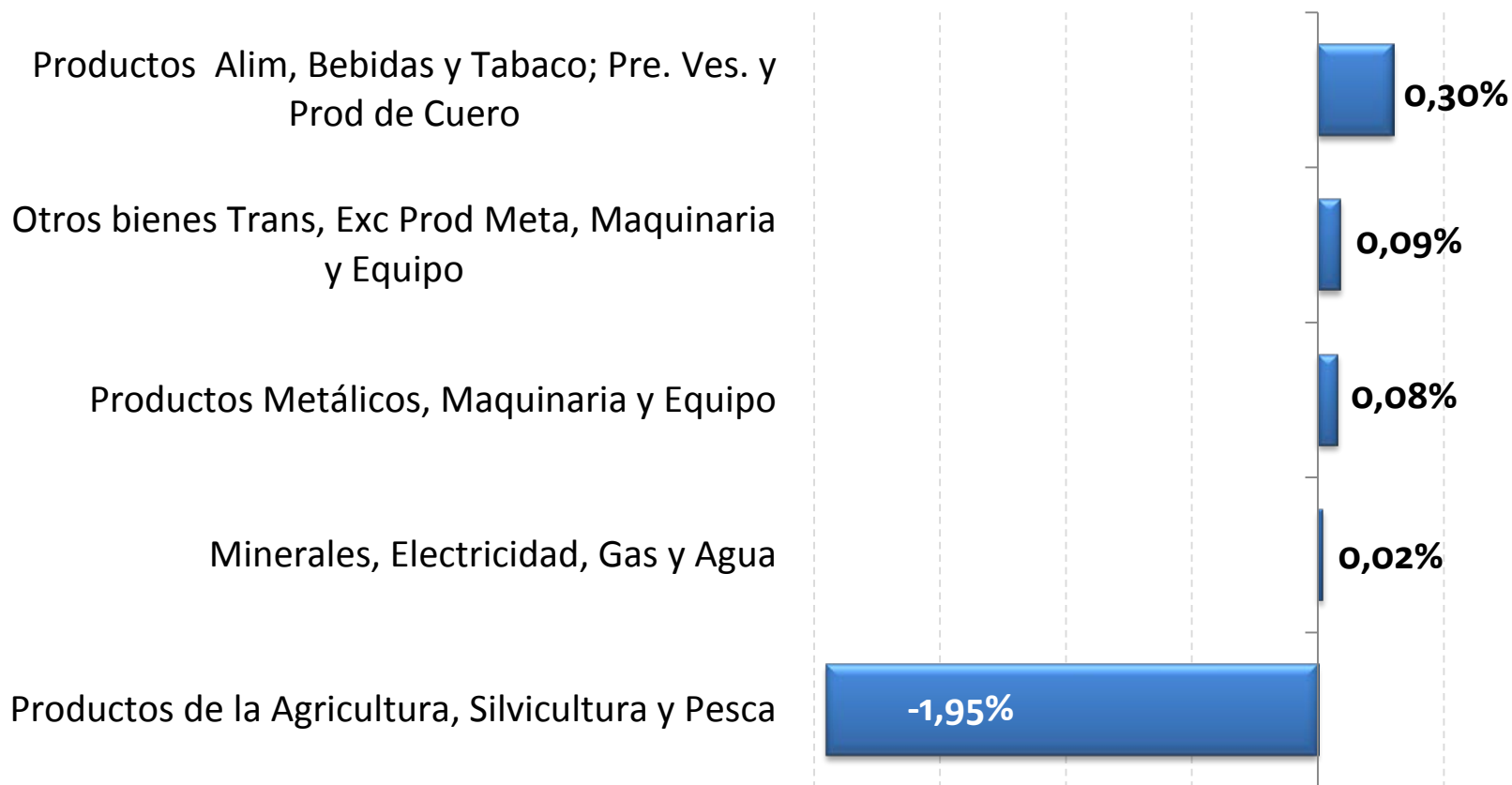

Proceso de Formación de precios



- Precio a puerta de fábrica, finca o playa

Precios a nivel del productor (IPP)

Brecha de Intermediación

- Impuestos indirectos al productor
- Gastos y margen del mayorista
- Impuestos indirectos al minorista
- Transporte
- Gastos y margen del minorista



- Precio al consumidor en los mercados

Precios a nivel del Consumidor (IPC)



Índice de Brechas de Intermediación

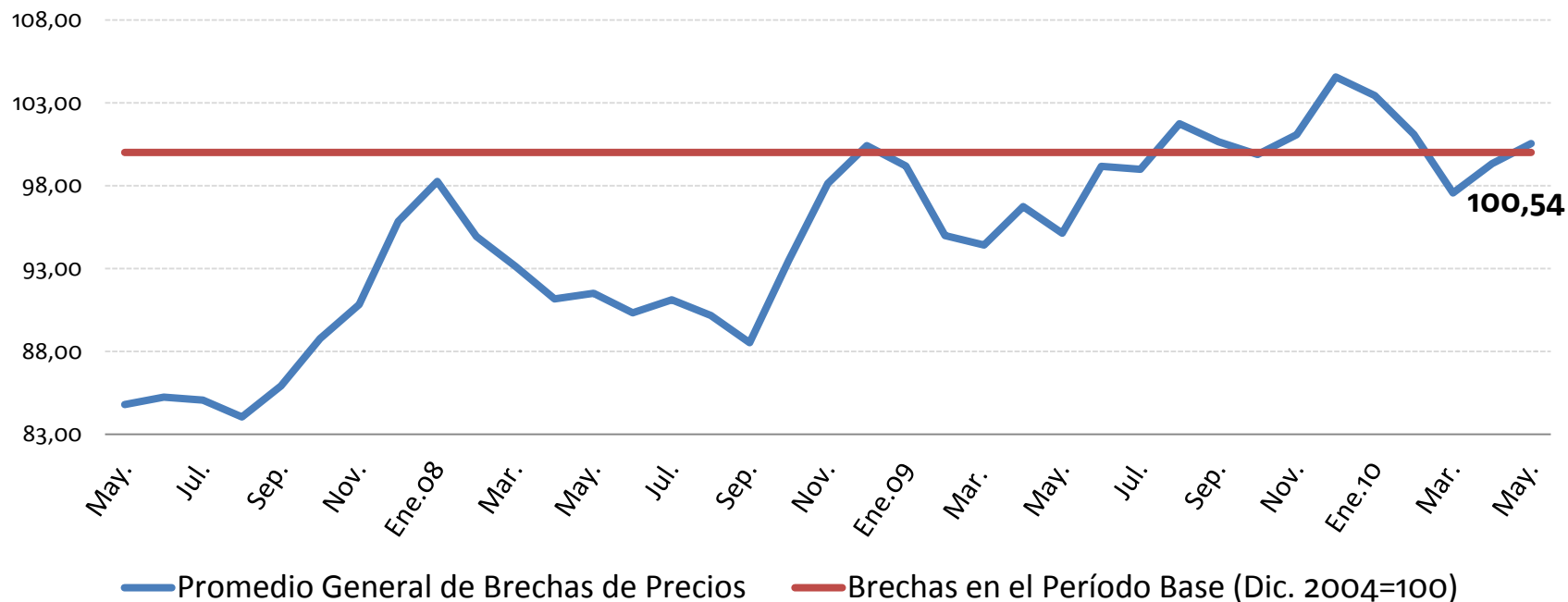

MES	ÍNDICE	ACUMULADA	MENSUAL
diciembre-09	104,56	4,12%	3,44%
abril-10	99,34	-4,99%	1,82%
mayo-10	100,54	-3,84%	1,22%

Intermediación por ciudad

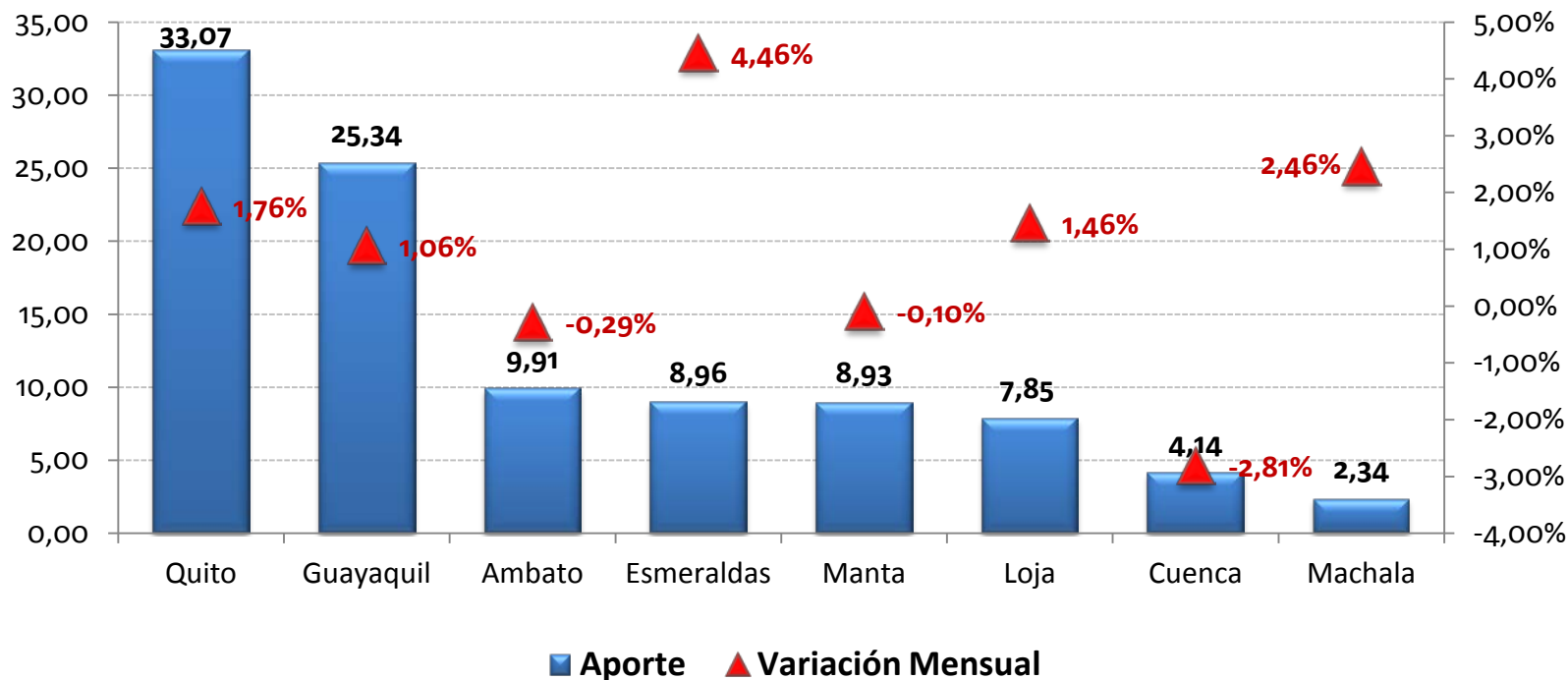

CIUDAD	APORTE	CREC. MENSUAL	CREC. ACUMULADO
Quito	33,07	1,76	-2,95
Guayaquil	25,34	1,06	-1,23
Ambato	9,91	-0,29	-9,94
Loja	8,96	1,46	-4,49
Esmeraldas	8,93	4,46	-6,06
Manta	7,85	-0,10	-6,12
Cuenca	4,14	-2,81%	-5,07%
Machala	2,34	2,46	0,62

Contenido

1. Resumen metodología IPC
2. Índice de Precios al Consumidor
3. Canastas Familiares
4. Índice de Precios al Productor (IPP) e Intermediación
5. Anexos

5. Anexos

- Los 10 artículos con mayor incidencia para el aumento de la inflación
- Los 10 artículos con menor incidencia para que la inflación no aumente

Incidencia y aportes a inflación por divisiones de artículos

División	Incidencia	Aporte de la Incidencia
Alojamiento, agua, electricidad, gas y otros	0,028%	165,64%
Bienes y servicios diversos	0,017%	101,88%
Transporte	0,013%	79,68%
Bebidas alcohólicas y estupefacientes	0,006%	36,13%
Prendas de vestir y calzado	0,003%	15,50%
Restaurantes y hoteles	0,002%	10,26%
Muebles y artículos para el hogar	0,001%	6,75%
Comunicaciones	0,000%	1,65%
Salud	-0,001%	-4,57%
Recreación y cultura	-0,001%	-6,96%
Alimentos y bebidas no alcohólicas	-0,023%	-137,88%
Educación	-0,028%	-168,07%
Sumatoria de incidencias = variación mensual	0,02%	100,00%

Inflación Mensual

Los diez artículos de mayor incidencia en la inflación mensual del 0,02%

(los que hicieron que el IPC crezca más)

Productos Manufacturados			
Artículo	Ponderación	Variación	Incidencia
Leche pasteuriz. homog.	0,0197	3,40%	0,0375
Queso de cocina	0,0050	2,84%	0,0081
Shampoo	0,0053	2,78%	0,0078
Subtotal			0,0534
Productos Agrícolas			
Artículo	Ponderación	Variación	Incidencia
Tomate riñón	0,0049	8,48%	0,0219
Presas de pollo	0,0162	0,83%	0,0084
Pimiento	0,0016	9,60%	0,0078
Cebolla paiteña	0,0037	3,20%	0,0076
Ajo	0,0014	5,20%	0,0072
Subtotal			0,0529
Servicios			
Artículo	Ponderación	Variación	Incidencia
Suministro de agua	0,0197	1,42%	0,0143
Afinamiento (A B C)	0,0044	2,77%	0,0070
Subtotal			0,0213

Los diez artículos de menor incidencia en la inflación mensual del 0,02%

(los que hicieron que el IPC se reduzca)

Productos Agrícolas			
Artículo	Ponderación	Variación	Incidencia
Papa chola	0,0071	-10,85%	-0,0525
Pescados frescos	0,0091	-4,39%	-0,0236
Naranja	0,0024	-10,21%	-0,0139
Arroz flor	0,0160	-1,69%	-0,0134
Tomate de árbol	0,0033	-5,43%	-0,0097
Manzana	0,0027	-5,69%	-0,0087
Camarones	0,0022	-4,86%	-0,0044
Subtotal			-0,1262
Servicios			
Artículo	Ponderación	Variación	Incidencia
Matricula universitaria	0,0073	-5,57%	-0,0220
Matricula secundaria	0,0032	-4,46%	-0,0077
Subtotal			-0,0297
Productos Manufacturados			
Artículo	Ponderación	Variación	Incidencia
Camisa de dormir (pijama) para mujer	0,0097	-9,68%	-0,0052
Subtotal			-0,0052

- Estamos mejorando continuamente con el afán de satisfacer sus necesidades, por esta razón hemos realizado cambios en las presentaciones. Agradecemos enviar sus comentarios y sugerencias al siguiente correo electrónico:

edwin_buenanio@inec.gov.ec

Transparencia de la información

- Todas las bases de datos del INEC ahora son libres.
- Usted puede acceder a cualquiera de ellas a través de nuestra página web.
- La base, los cálculos y la metodología del IPC están disponibles en la misma fuente.

www.inec.gov.ec

www.ecuadorencifras.com