



# Índice de Precios al Consumidor Agosto 2015



## Contenido

1. *Resumen Metodológico IPC*
2. *Índice de Precios al Consumidor*
3. *Canastas Familiares*
4. *Índice de Precios al Productor (IPP)*
5. *Índice de Brechas de la Intermediación (IBRE-I)*
6. *Anexos*



# 1. Resumen Metodológico

## Resumen Metodológico del IPC

El Índice de Precios al Consumidor (IPC), es un indicador económico que mide la evolución del nivel general de precios correspondiente al conjunto de productos (bienes y servicios) de consumo, adquiridos por los hogares en un período determinado de tiempo.

### 9 Ciudades

- Quito, Guayaquil, Manta, Machala, Loja, Esmeraldas, Ambato, Cuenca y Santo Domingo.

### Información

- 25.350 datos levantados mensualmente.

### Canasta del IPC

- Conjunto de 359 productos.

### Año base

- Enero - Diciembre de 2014

## Tipos de Inflación

### Mensual

- Variación de precios en el último mes.

Jul.2015



Ago.2015

### Acumulada

- Variación de precios del mes con respecto a diciembre del año anterior.

Dic. 2014



Ago.2015

### Anual

- Variación de precios del mes con respecto al mismo mes del año anterior, es decir, la variación de los últimos 12 meses.

Ago.2014



Ago.2015



## 2. Índice de Precios al Consumidor

## Inflación: Agosto 2015

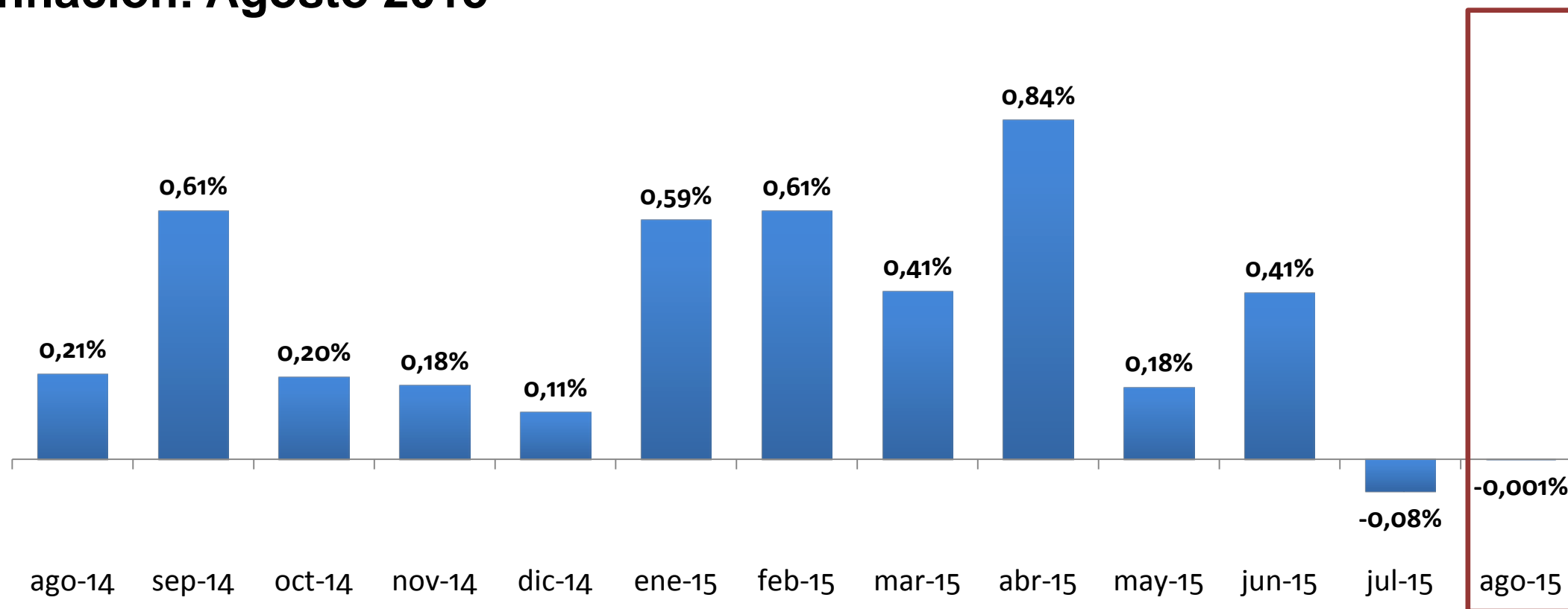

\* Índices empalmados

MES	ÍNDICE	MENSUAL	ANUAL	ACUMULADA
* Agosto-14	99,534	0,209%	4,147%	2,524%
* Diciembre-14	100,644	0,115%	3,667%	3,667%
Julio-15	103,657	-0,079%	4,361%	2,994%
<b>Agosto-15</b>	<b>103,656</b>	<b>-0,001%</b>	<b>4,142%</b>	<b>2,993%</b>

## Inflación Mensual en los Meses de Agosto

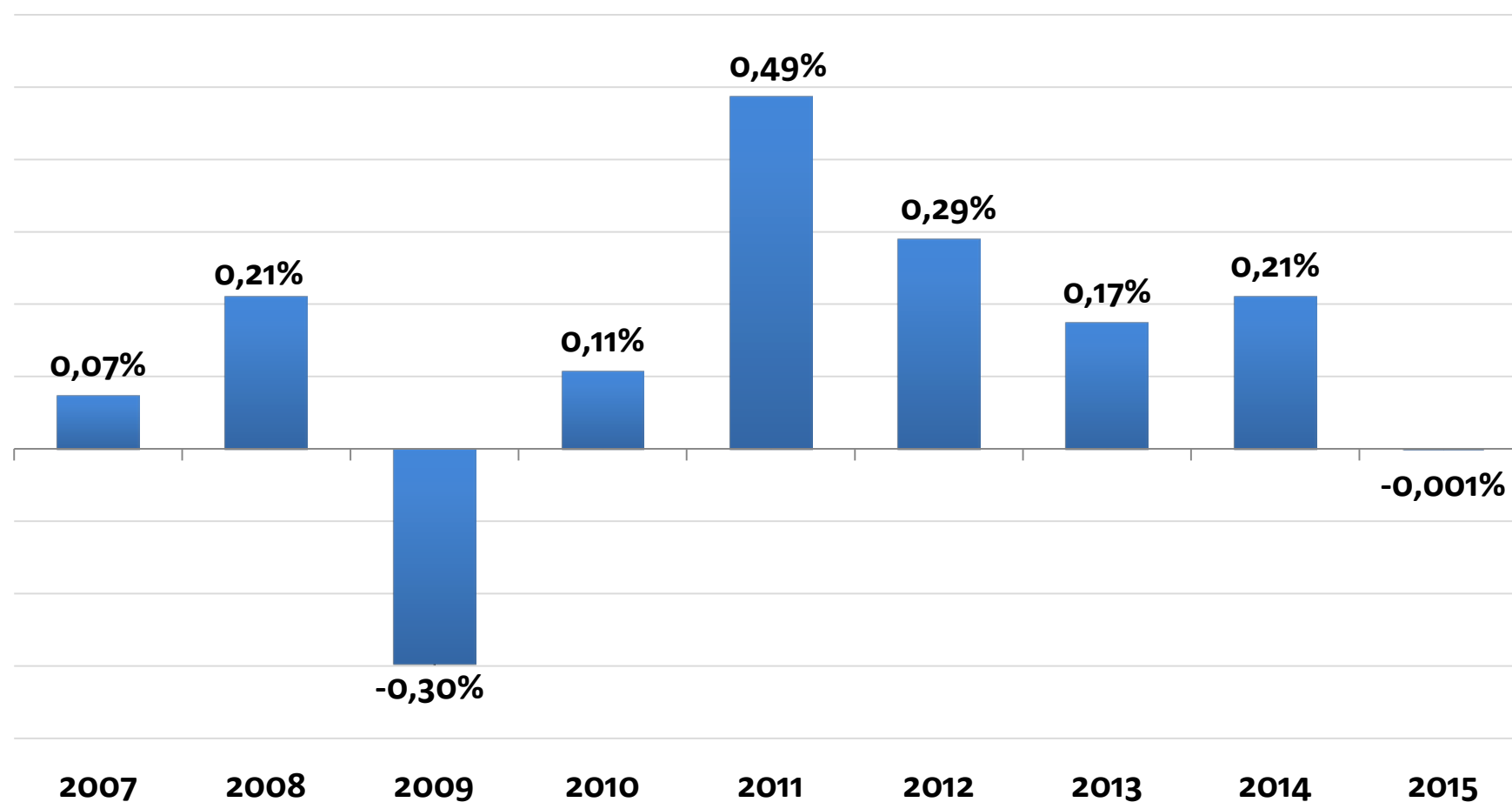

Inflación mensual promedio en Agosto de los últimos nueve años (2007 - 2015): **0,14%**



## Inflación Anual en los Meses de Agosto

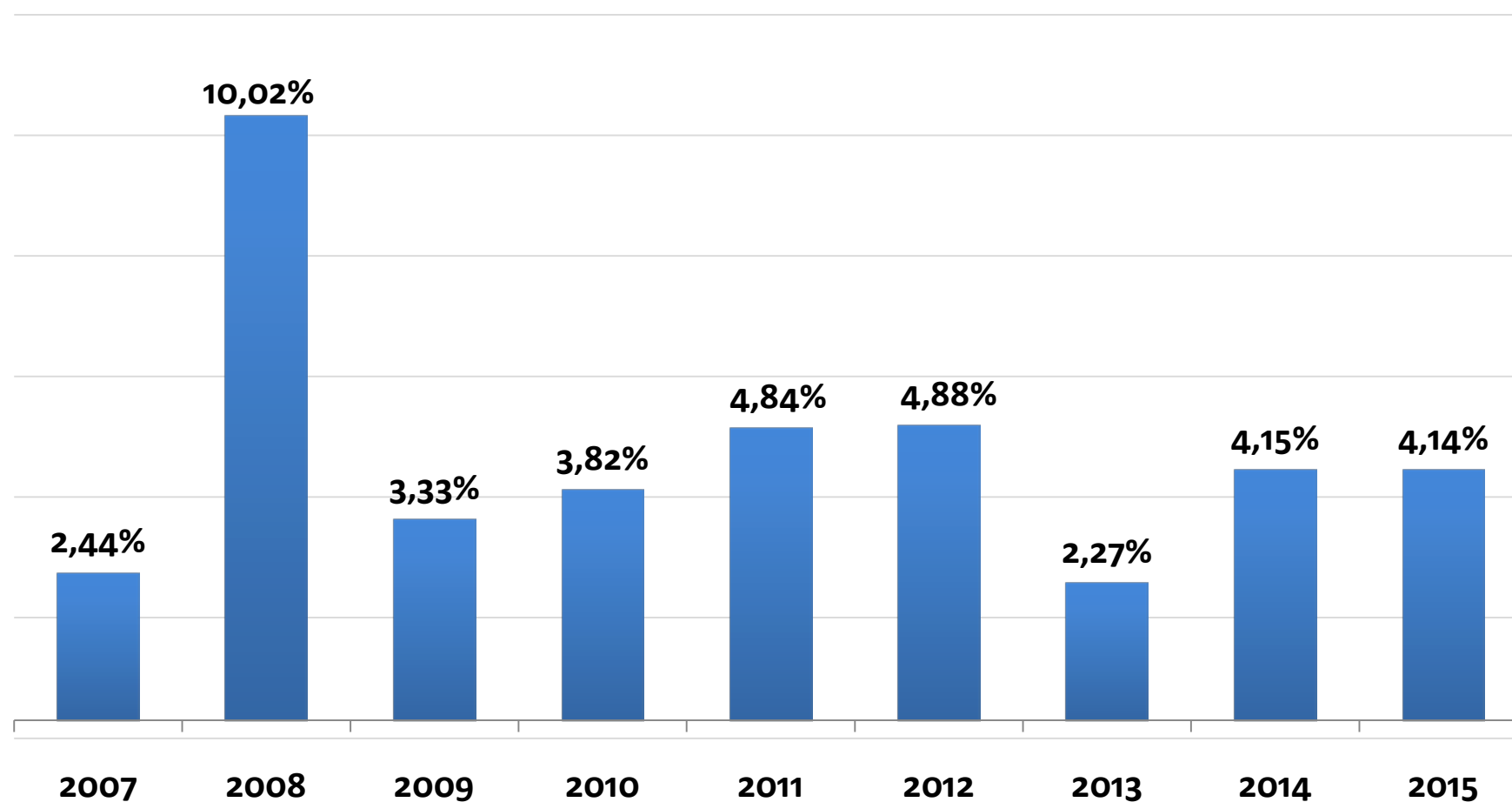

Inflación anual promedio en Agosto de los últimos nueve años (2007 - 2015): **4,43%**

## Inflación Mensual por Ciudades y Regiones

Costa: -0,12%

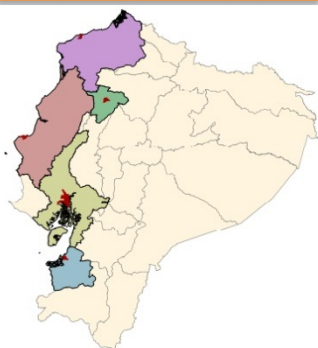

Sierra: 0,14%

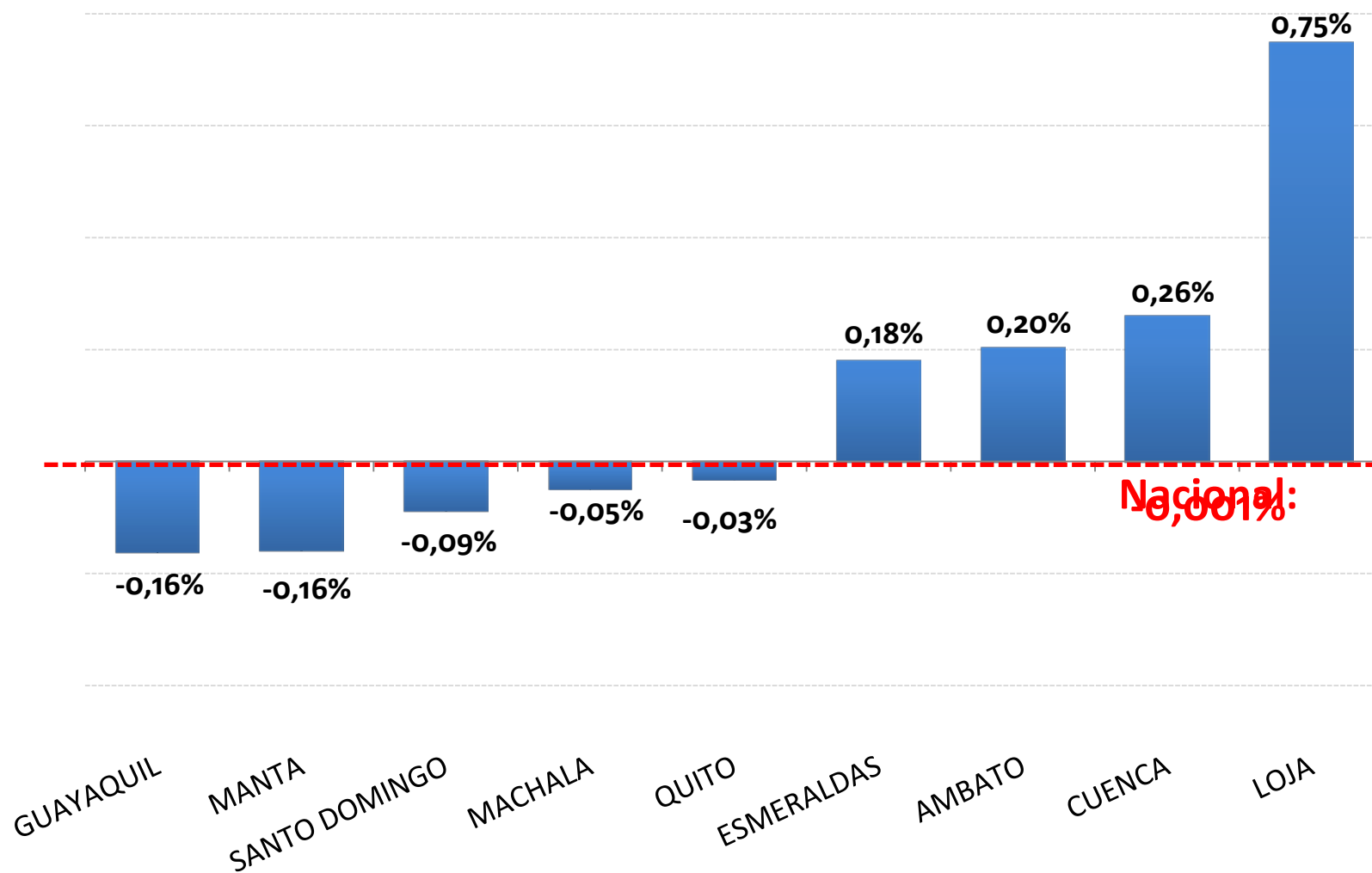
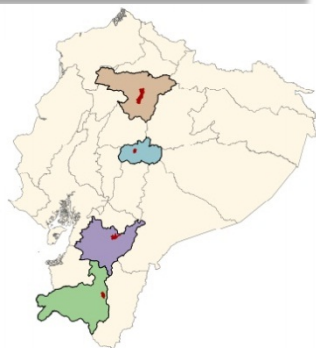

\* Desde enero de 2015 se incluye a Santo Domingo en la investigación del IPC, con lo cual se completa el espectro de ciudades autorrepresentadas en la ENIGHUR 2012, con características demográficas y económicas representativas del área urbana y rural del país.

## Incidencia en la Inflación de las Divisiones de Productos

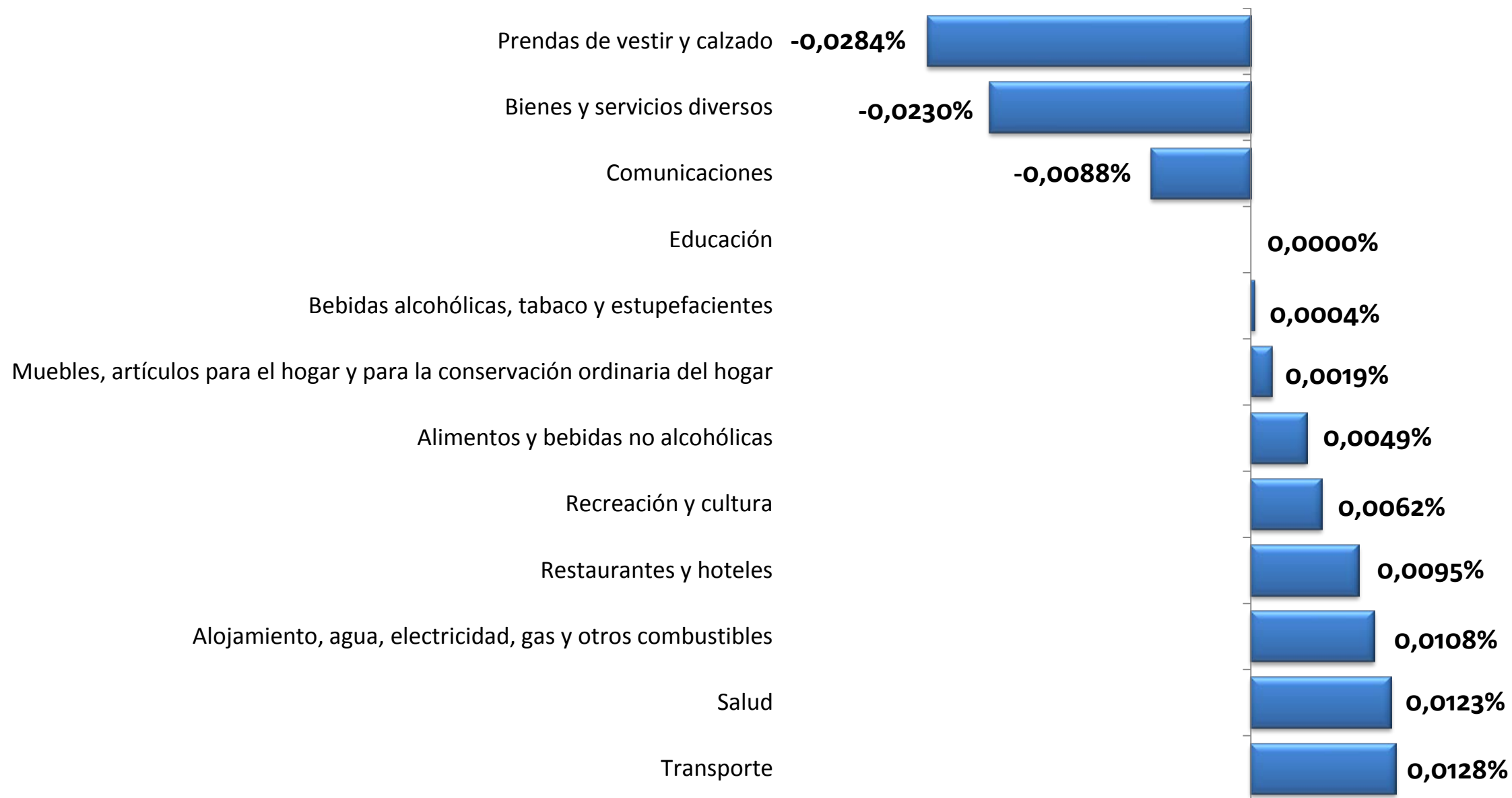

## Serie empalmada del IPC General en el período Ago.2000 - Ago.2015

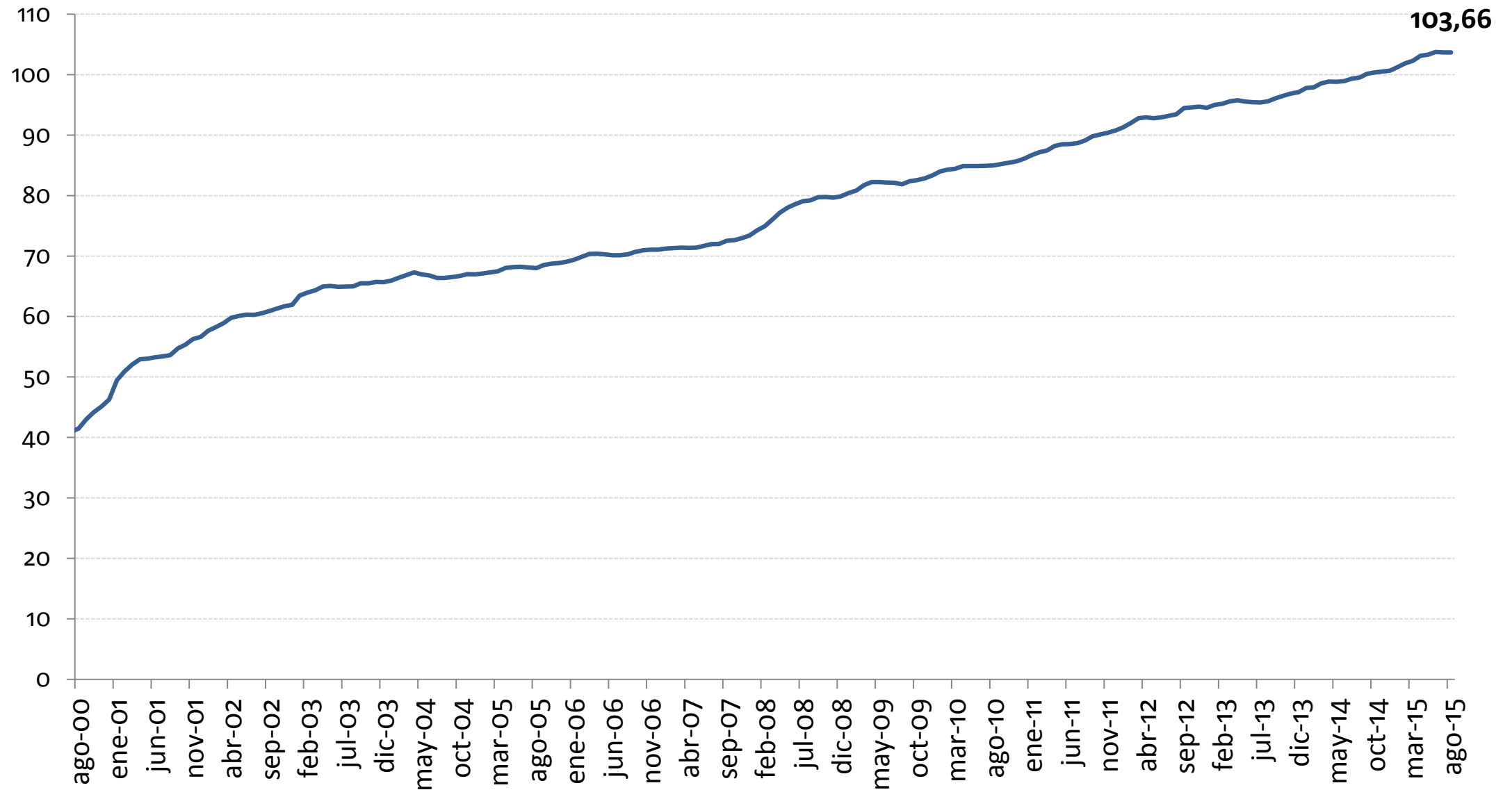



### 3. Canastas Familiares

## Canasta Familiar Básica - Agosto 2015

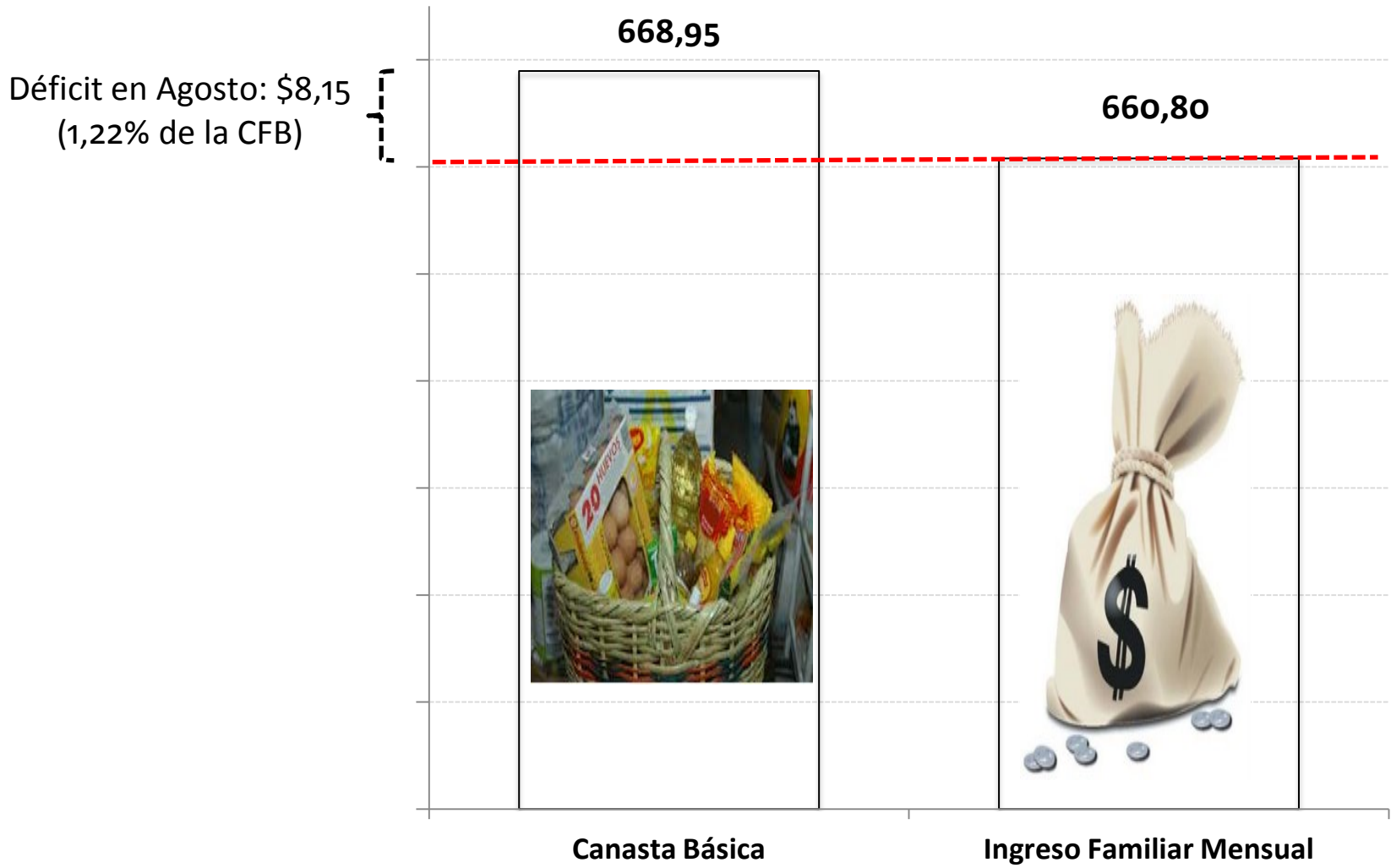

Ingreso mínimo mensual de un hogar tipo de cuatro miembros con 1,6 perceptores de ingresos

## Canasta Familiar Vital - Agosto 2015

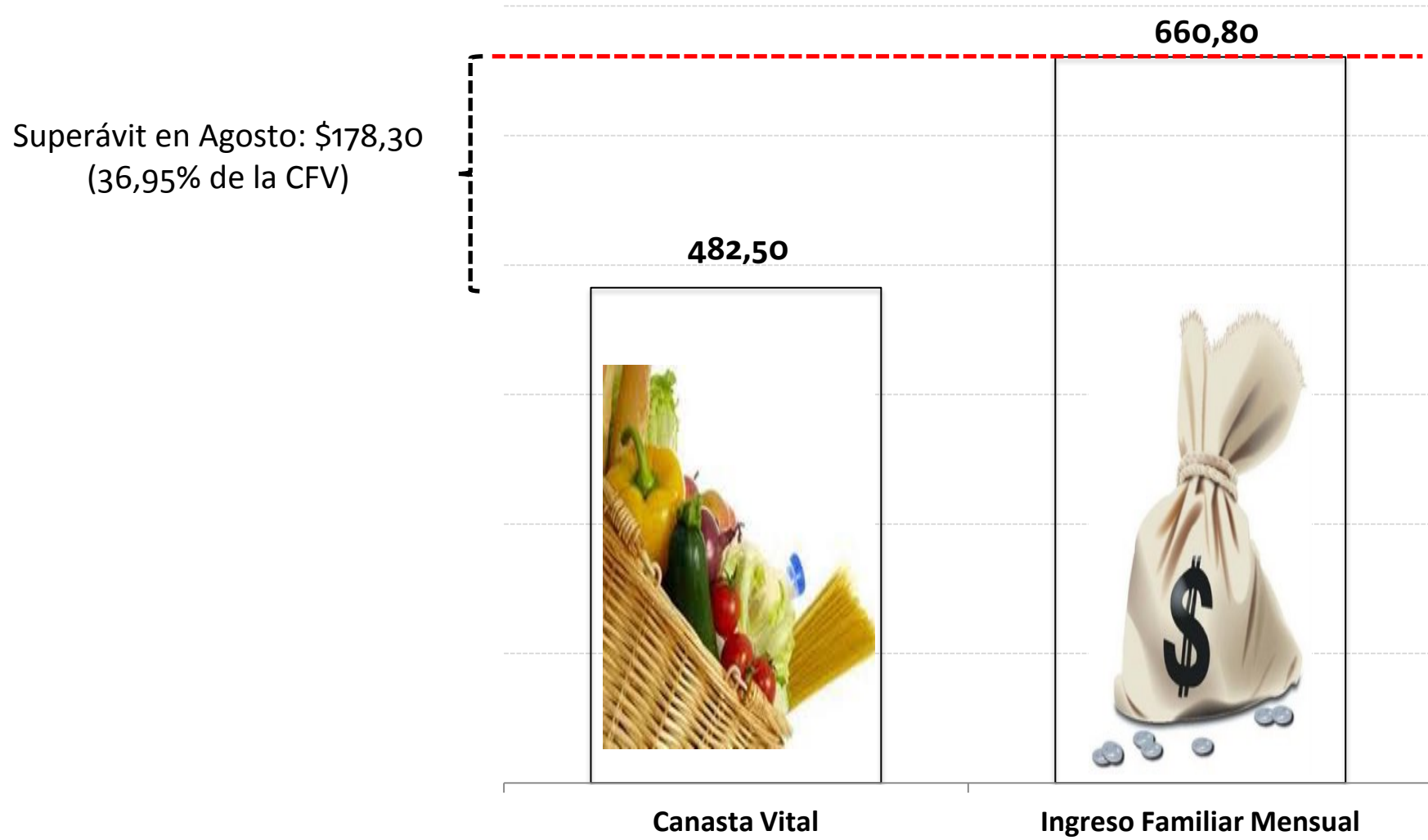

Ingreso mínimo mensual de un hogar tipo de cuatro miembros con 1,6 perceptores de ingresos

# Cobertura del Presupuesto Familiar

(como porcentaje de la Canasta Familiar Básica)

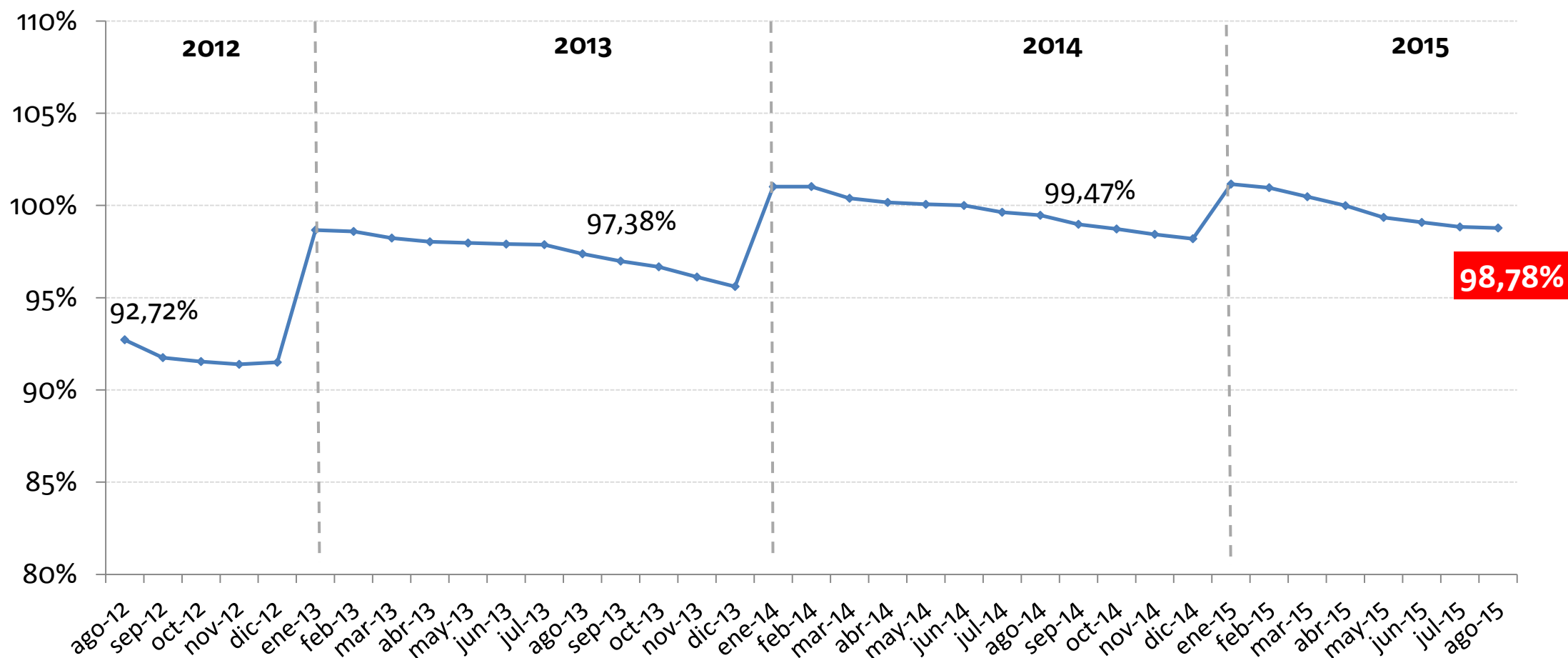

La cobertura del presupuesto familiar es la proporción de la Canasta Familiar Básica que está cubierta con el ingreso mínimo. Se calcula obteniendo la proporción de la diferencia entre el costo de la Canasta Familiar Básica y el ingreso mínimo promedio.



## Evolución de la Canasta Básica e Ingreso Familiar

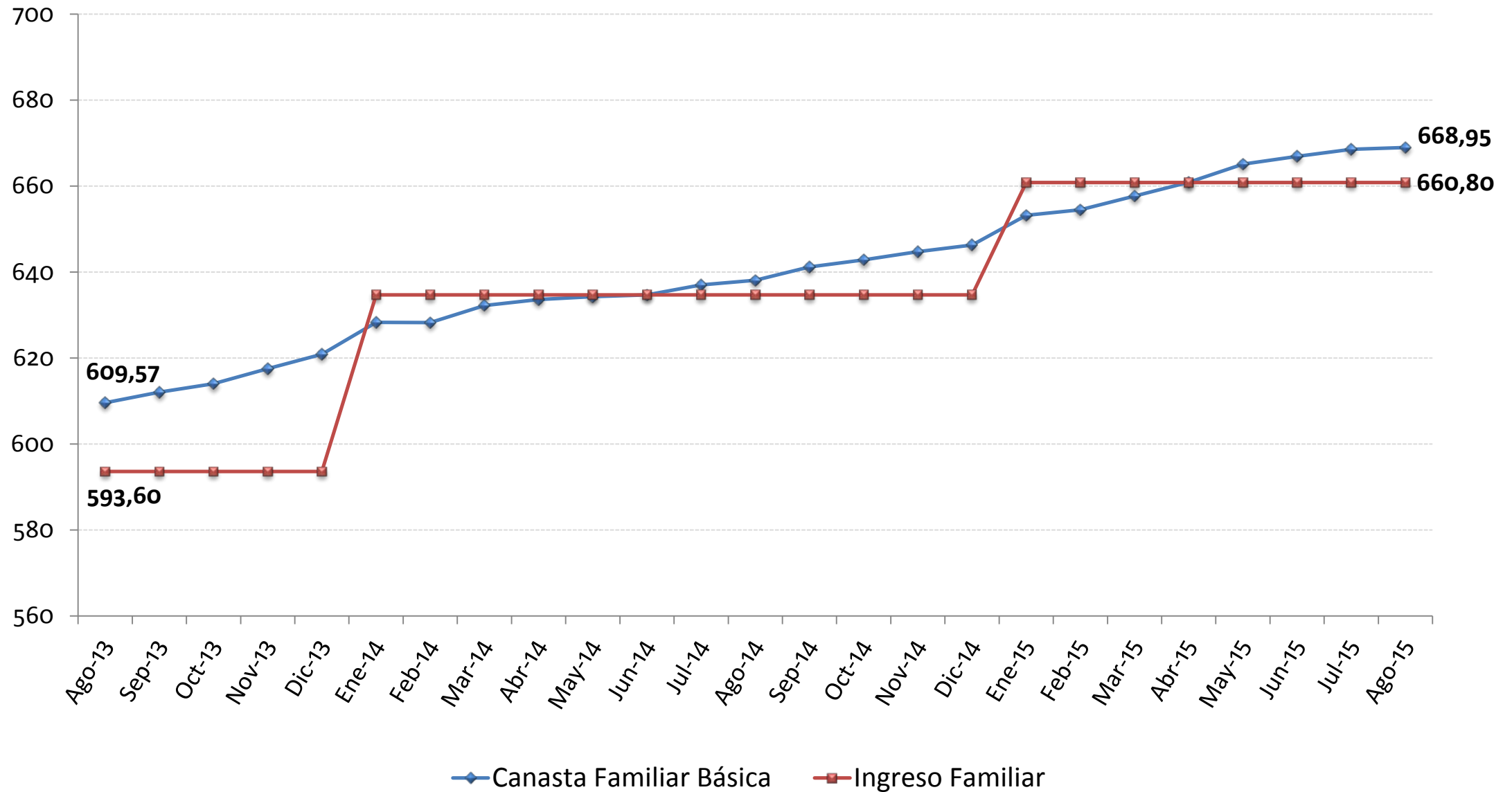

## Evolución de la Canasta Vital e Ingreso Familiar

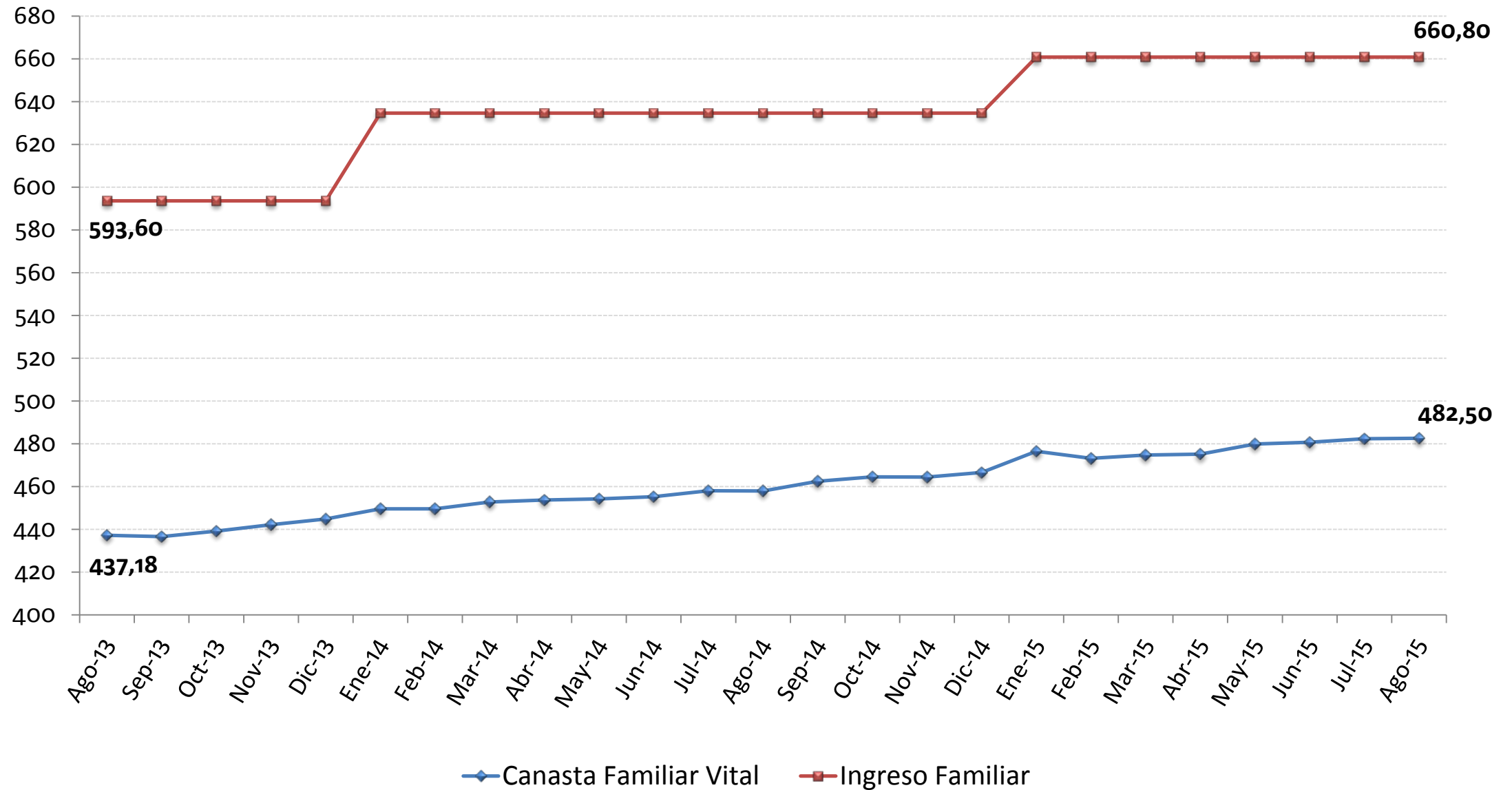

## Canastas Analíticas: Nacional y por Ciudades

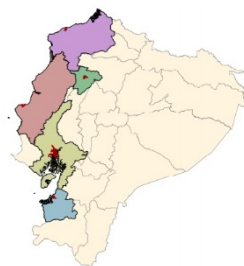

**Canasta  
Básica  
Nacional:  
\$668,95**

**Básica  
(Costa)  
\$653,59**

**Básica  
(Sierra)  
\$684,32**

### Canasta Familiar Básica

Cuenca	697,04
Loja	691,76
Quito	689,78
Esmeraldas	669,18
Manta	667,29
Ambato	658,69
Guayaquil	648,04
Sto. Domingo	643,65
Machala	639,79

**Canasta  
Vital  
Nacional:  
\$482,50**

**Vital  
(Costa)  
\$484,85**

**Vital  
(Sierra)  
\$480,16**

### Canasta Familiar Vital

Manta	504,73
Esmeraldas	491,74
Quito	488,74
Cuenca	488,70
Loja	482,57
Machala	481,89
Guayaquil	473,13
Sto. Domingo	472,74
Ambato	460,63



## 4. Índice de Precios al Productor (IPP)

## Resumen Metodológico del IPP

El Índice de Precios al Productor mide la evolución del precio de los bienes producidos por los establecimientos de los sectores: Agropecuario, Pesca, Manufactura y Minería; recopilados en la puerta del establecimiento manufacturero o minero; en la finca o unidad agropecuaria y en el establecimiento pesquero de la caleta o playa de desembarque.

### Cobertura

- Nacional.

### Información

- 1861 datos levantados mensualmente.

### Canasta del IPP

- Canasta Total (Nacional - Exportación) - Conjunto de 1034 productos.
- Canasta Nacional - Conjunto de 889 productos.
- Canasta Exportación - Conjunto de 145 productos.

### Año base

- 1995

## IPP sin petróleo

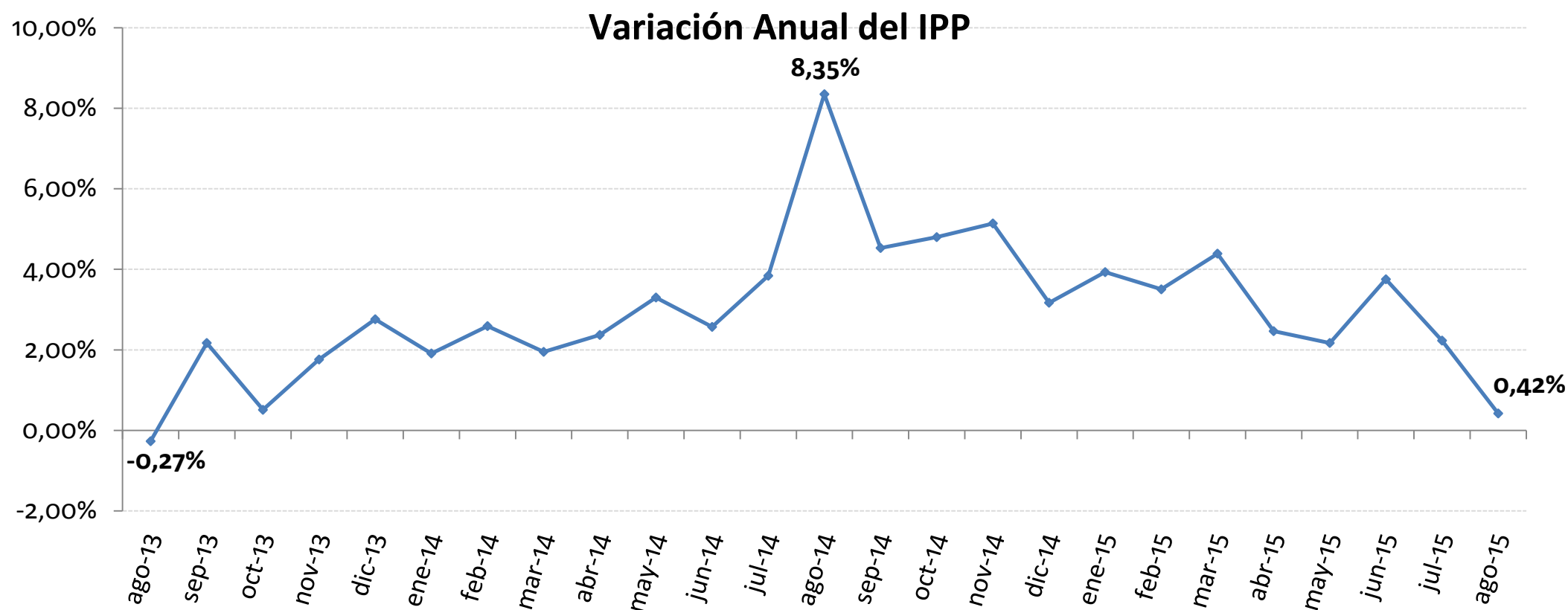

MES	ÍNDICE	MENSUAL	ANUAL	ACUMULADA
Agosto-14	1807,38	3,49%	8,35%	6,13%
Diciembre-14	1757,04	-0,08%	3,17%	3,17%
Julio-15	1785,46	-0,58%	2,23%	1,62%
<b>Agosto-15</b>	<b>1814,91</b>	<b>1,65%</b>	<b>0,42%</b>	<b>3,29%</b>

## Incidencia de las Secciones a la Variación del IPP

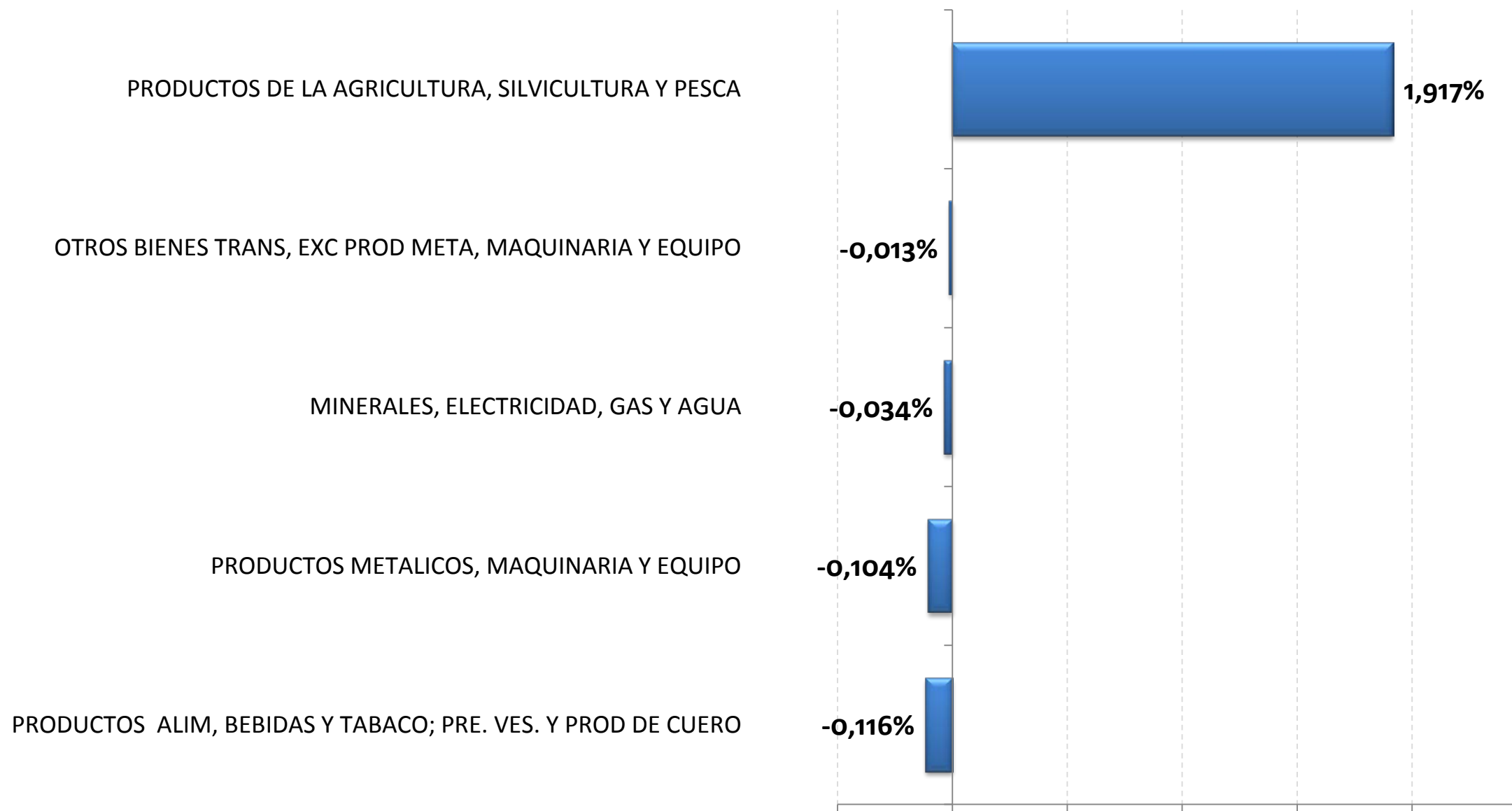



## 5. Índice de Brechas de Intermediación (IBRE-I)



## Resumen Metodológico del IBRE-I

El índice de Brechas de la Intermediación (IBRE-I) es una estadística comparativa de magnitudes de precios de artículos (brechas) de bienes equiparables por sus características físicas y de comercialización, que forman parte de las canastas del Índice de Precios al Consumidor (IPC) e Índice de Precios al Productor (IPP). La serie del IBRE-I corresponde a la evolución de las brechas mensuales, tomando como base de comparación fija a las registradas en diciembre de 2004.

### 9 Ciudades

- Quito, Guayaquil, Manta, Machala, Loja, Esmeraldas, Ambato, Cuenca y Santo Domingo de los Colorados.

### Información

- 540 brechas calculadas.

### Canasta del IBRE-I

- Conjunto de 54 artículos (bienes) comparables.

### Año base

- Diciembre de 2004

## Proceso de Formación de Precios



- Precio a puerta de fábrica, finca o playa

**Precios a nivel del productor (IPP)**

**Brecha de Intermediación**

- Impuestos indirectos al productor
- Gastos y margen del mayorista
- Impuestos indirectos al minorista
- Transporte
- Gastos y margen del minorista



- Precio al consumidor en los mercados

**Precios a nivel del Consumidor (IPC)**

## Índice de Brechas de Intermediación

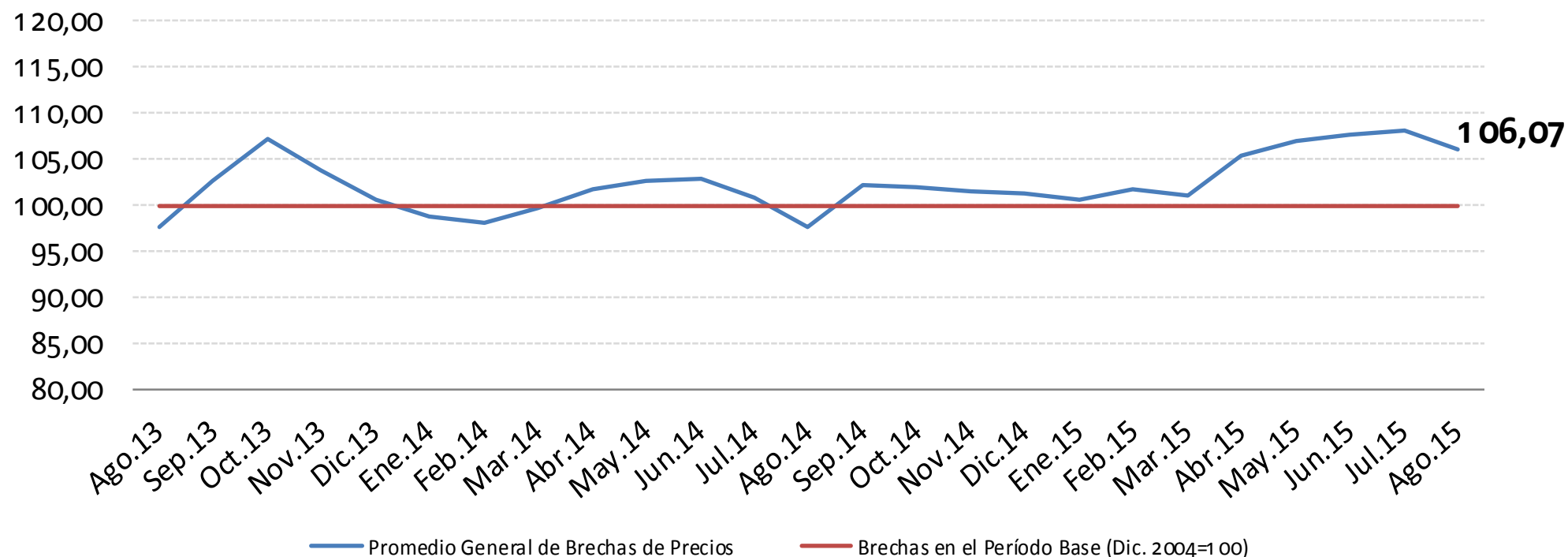

MES	ÍNDICE	MENSUAL	ACUMULADA
Agosto-14	97,62	-3,23%	-2,92%
Diciembre-14	101,19	-0,38%	0,63%
Julio-15	108,19	0,56%	6,91%
<b>Agosto-15</b>	<b>106,07</b>	<b>-1,96%</b>	<b>4,82%</b>

El IBRE-I es una estadística comparativa de precios medios al consumidor y productor, que se genera con una canasta de cincuenta y cuatro bienes específicos, compatibles según sus respectivas especificaciones del Índice de Precios al Consumidor Final (IPC) y del Índice de Precios al Productor (IPP).

## Intermediación por Ciudad

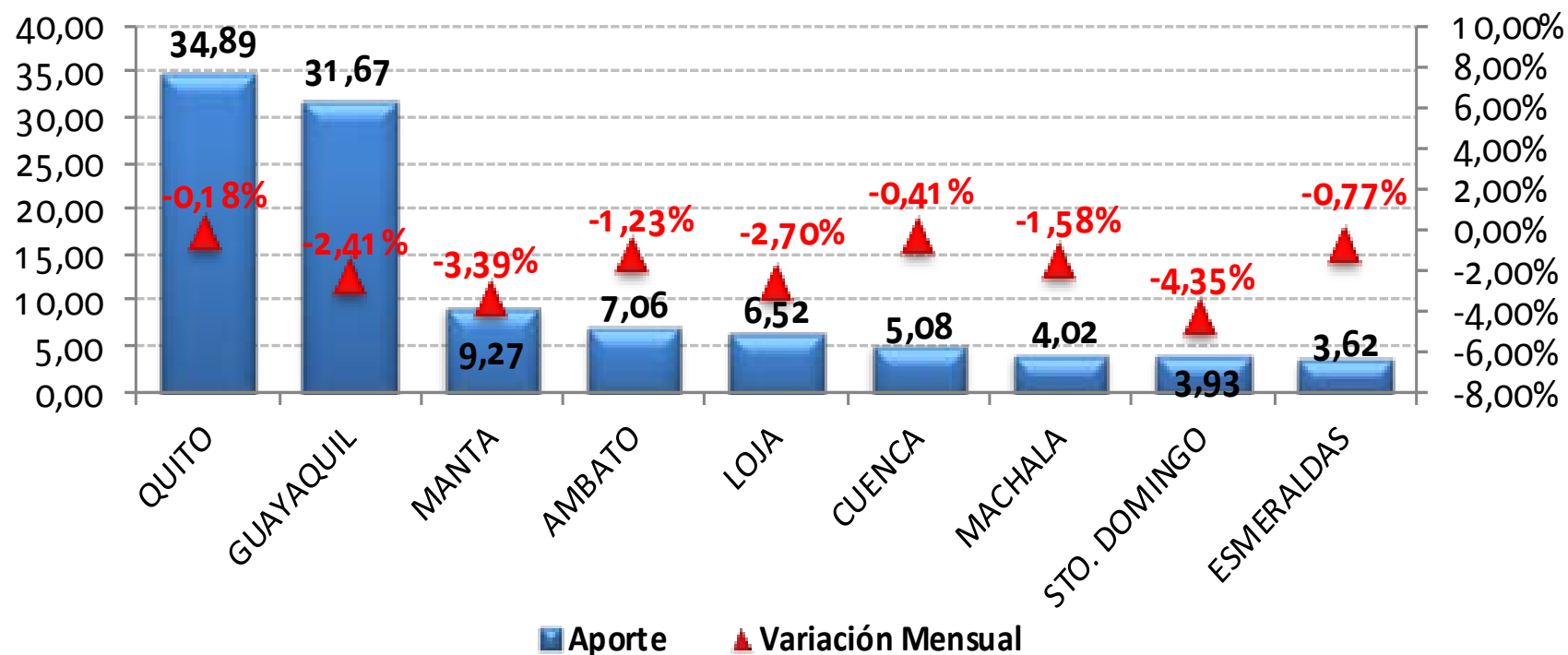

CIUDAD	APORTE	CREC. MENSUAL	CREC. ACUMULADO
QUITO	34,89	-0,18%	4,93%
GUAYAQUIL	31,67	-2,41%	6,43%
MANTA	9,27	-3,39%	-1,76%
AMBATO	7,06	-1,23%	-2,78%
LOJA	6,52	-2,70%	6,41%
CUENCA	5,08	-0,41%	2,31%
MACHALA	4,02	-1,58%	-0,70%
STO. DOMINGO	3,93	-4,35%	2,33%
ESMERALDAS	3,62	-0,77%	-1,84%



## 6. Anexos

## Incidencia y Aportes a la Inflación por Divisiones de Productos

División	Incidencia
Transporte	0,0128%
Salud	0,0123%
Alojamiento, agua, electricidad, gas y otros combustibles	0,0108%
Restaurantes y hoteles	0,0095%
Recreación y cultura	0,0062%
Alimentos y bebidas no alcohólicas	0,0049%
Muebles, artículos para el hogar y para la conservación ordinaria del hogar	0,0019%
Bebidas alcohólicas, tabaco y estupefacientes	0,0004%
Educación	0,0000%
Comunicaciones	-0,0088%
Bienes y servicios diversos	-0,0230%
Prendas de vestir y calzado	-0,0284%
<b>Sumatoria de incidencias = variación mensual</b>	<b>-0,0013%</b>

**Inflación Mensual**

## Transparencia de la Información

- Todas las bases de datos del INEC ahora son libres.
- Usted puede acceder a cualquiera de ellas a través de nuestra página web.
- La base, los cálculos y la metodología del IPC están disponibles en la misma fuente.

[www.ecuadorencifras.gob.ec](http://www.ecuadorencifras.gob.ec)



[www.ecuadorencifras.gob.ec](http://www.ecuadorencifras.gob.ec)



@ecuadorencifras



INEC/Ecuador



Inec



INECEcuador



INEC Ecuador