



ÍNDICE DE PRECIOS AL CONSUMIDOR (IPC) Base: 2014=100

Marzo 2016

Contenido

- 1. *Resumen Metodológico IPC***
- 2. *Índice de Precios al Consumidor***
- 3. *Canastas Familiares***
- 4. *Índice de Precios al Productor (IPP)***
- 5. *Índice de Brechas de la Intermediación (IBRE-I)***
- 6. *Anexos***

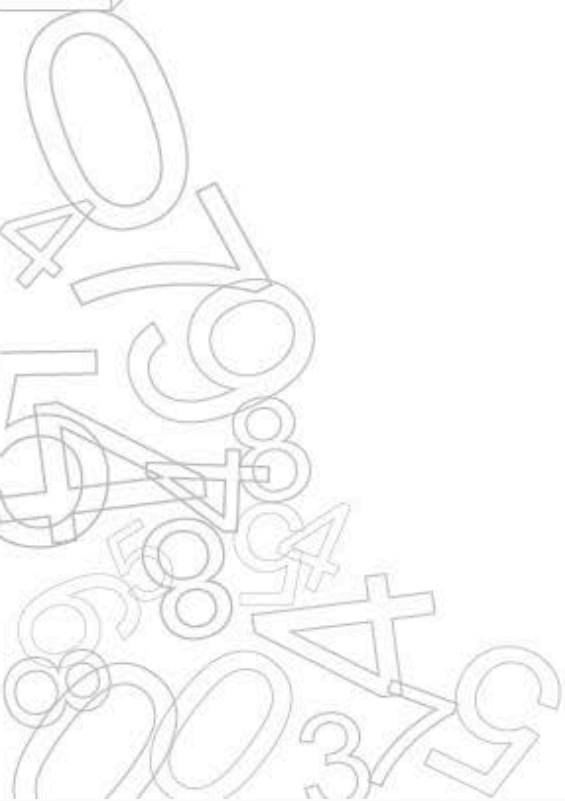
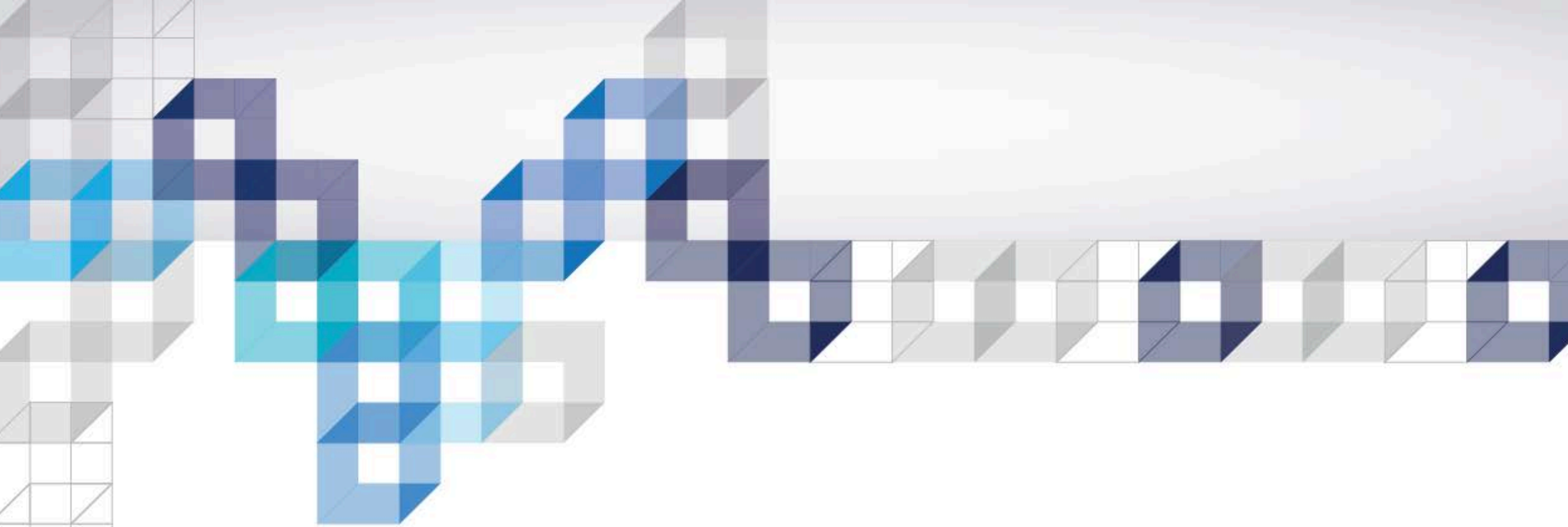

1. Resumen Metodológico

Resumen Metodológico del IPC

El Índice de Precios al Consumidor (IPC), es un indicador económico que mide la evolución del nivel general de precios correspondiente al conjunto de productos (bienes y servicios) de consumo, adquiridos por los hogares en un período determinado de tiempo.

9 Ciudades

- Quito, Guayaquil, Manta, Machala, Loja, Esmeraldas, Ambato, Cuenca y Santo Domingo.

Información

- 25.350 datos levantados mensualmente.

Canasta del IPC

- Conjunto de 359 productos.

Año base

- Enero - Diciembre de 2014

Tipos de Inflación

Mensual

- Variación de precios en el último mes.

Feb.2016



Mar.2016

Acumulada

- Variación de precios del mes con respecto a diciembre del año anterior.

Dic. 2015



Mar.2016

Anual

- Variación de precios del mes con respecto al mismo mes del año anterior, es decir, la variación de los últimos 12 meses.

Mar.2015



Mar.2016

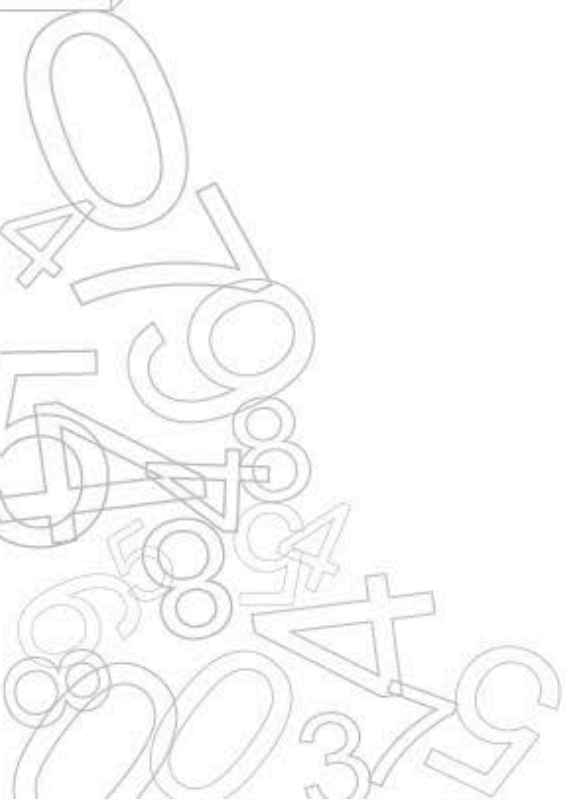
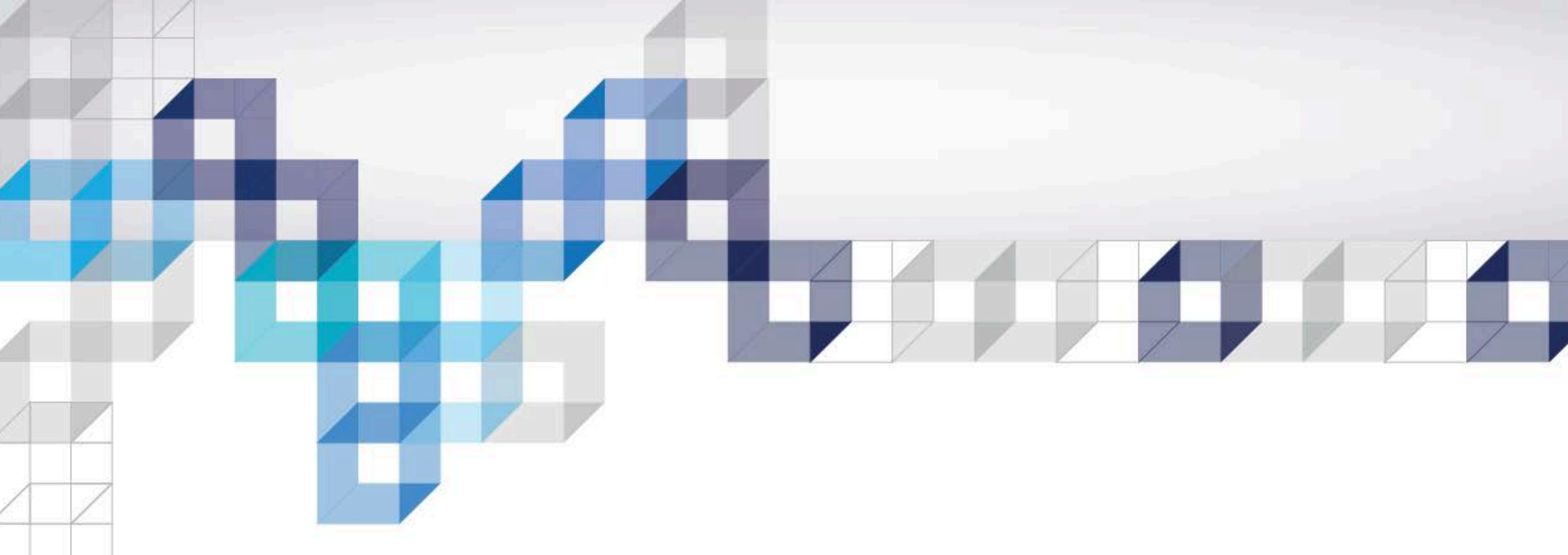

2. Índice de Precios al Consumidor

Inflación: Marzo 2016

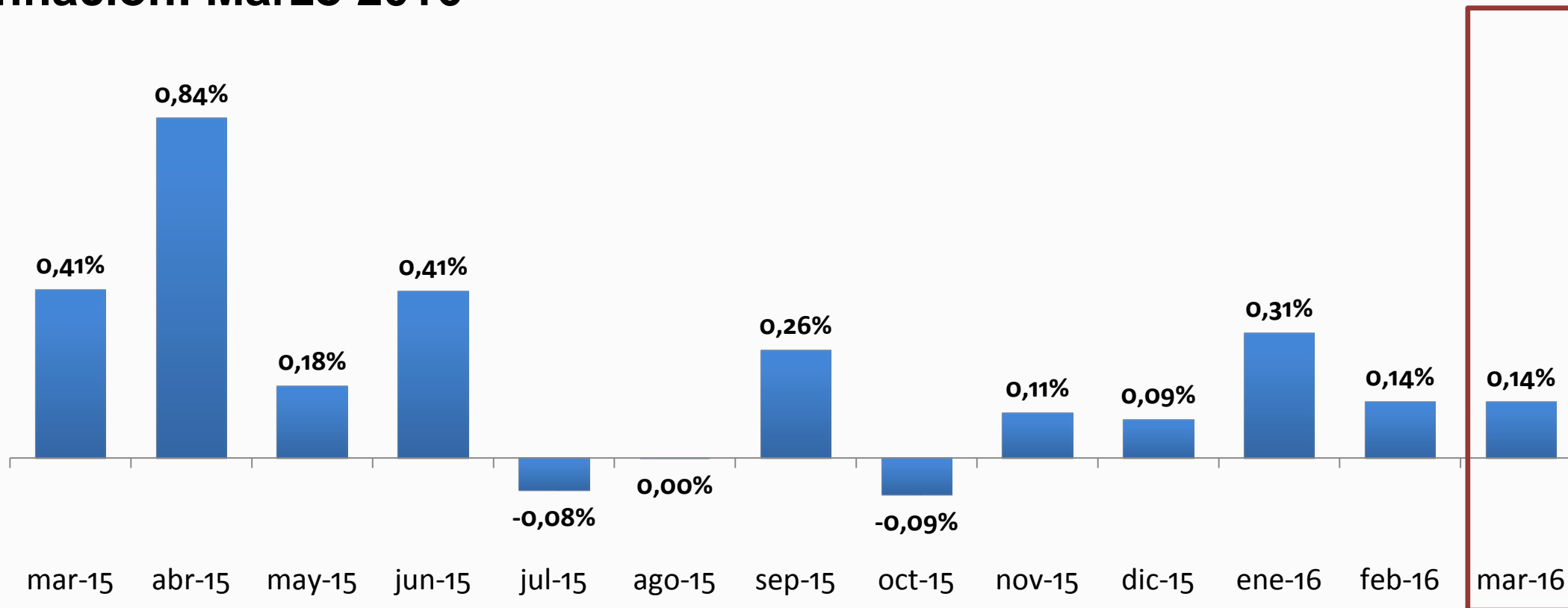

MES	ÍNDICE	MENSUAL	ANUAL	ACUMULADA
Marzo-15	102,28	0,41%	3,76%	1,63%
Diciembre-15	104,05	0,09%	3,38%	3,38%
Febrero-16	104,51	0,14%	2,60%	0,45%
Marzo-16	104,65	0,14%	2,32%	0,58%

Inflación Mensual en los Meses de Marzo

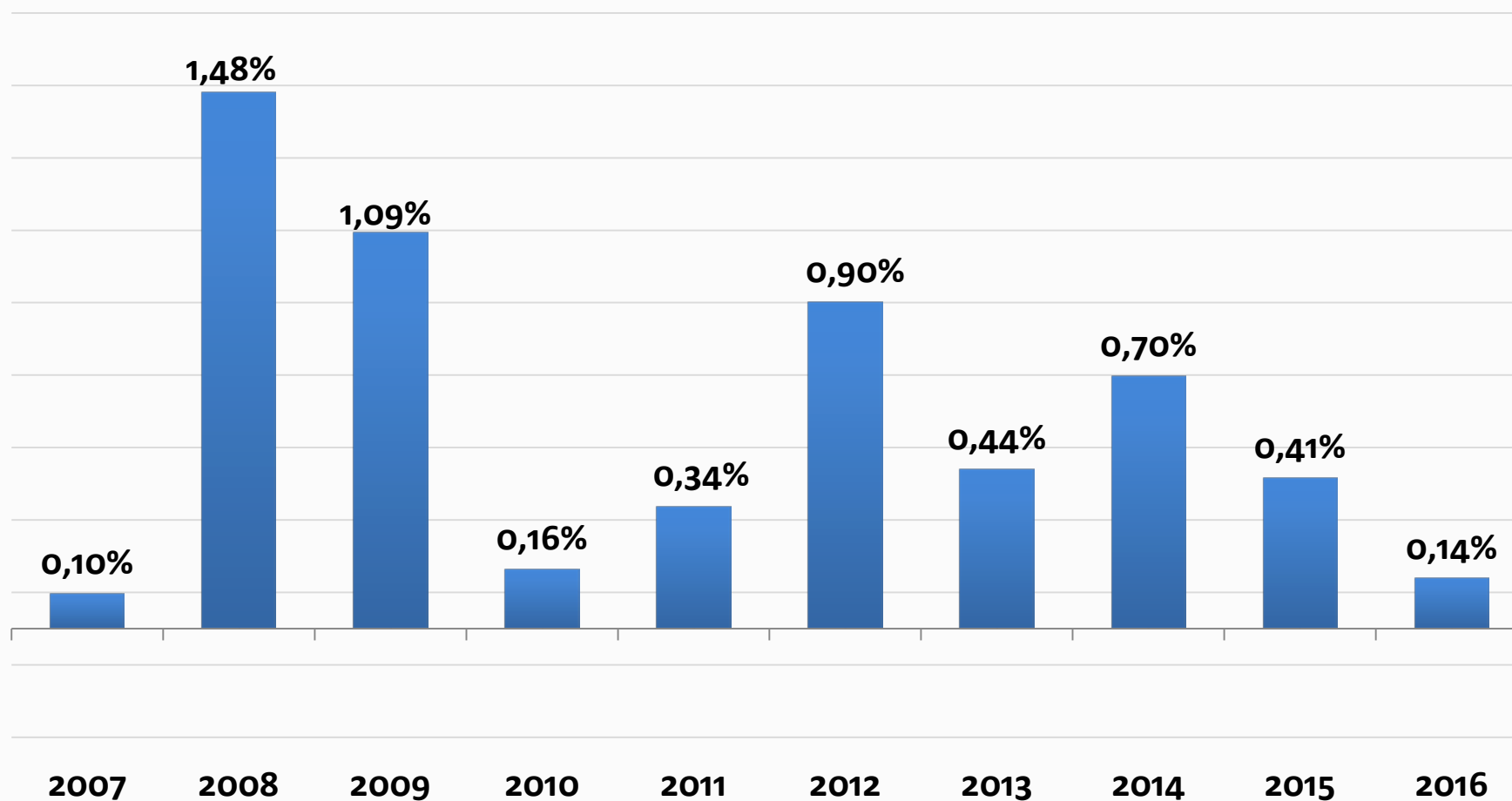

Inflación mensual promedio en Marzo de los últimos diez años (2007 - 2016): **0,58%**

Inflación Anual en los Meses de Marzo

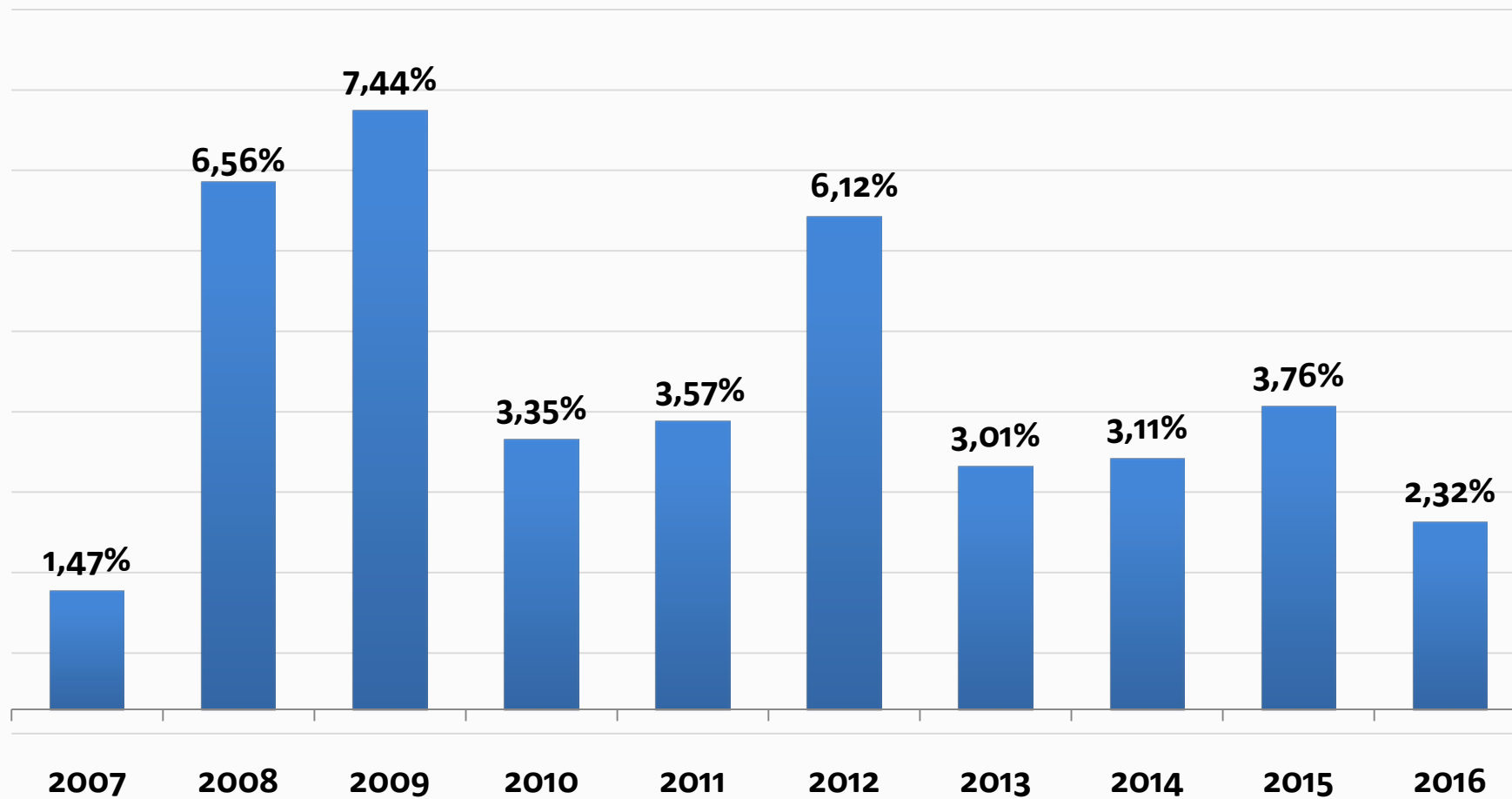

Inflación anual promedio en Marzo de los últimos diez años (2007 - 2016): **4,07%**

Inflación Mensual por Ciudades y Regiones

Costa: 0,22%

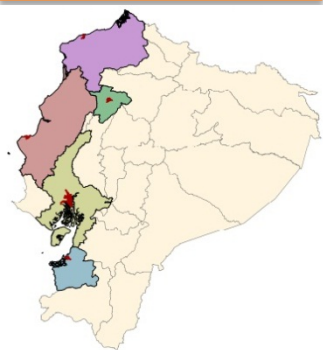

Sierra: 0,05%

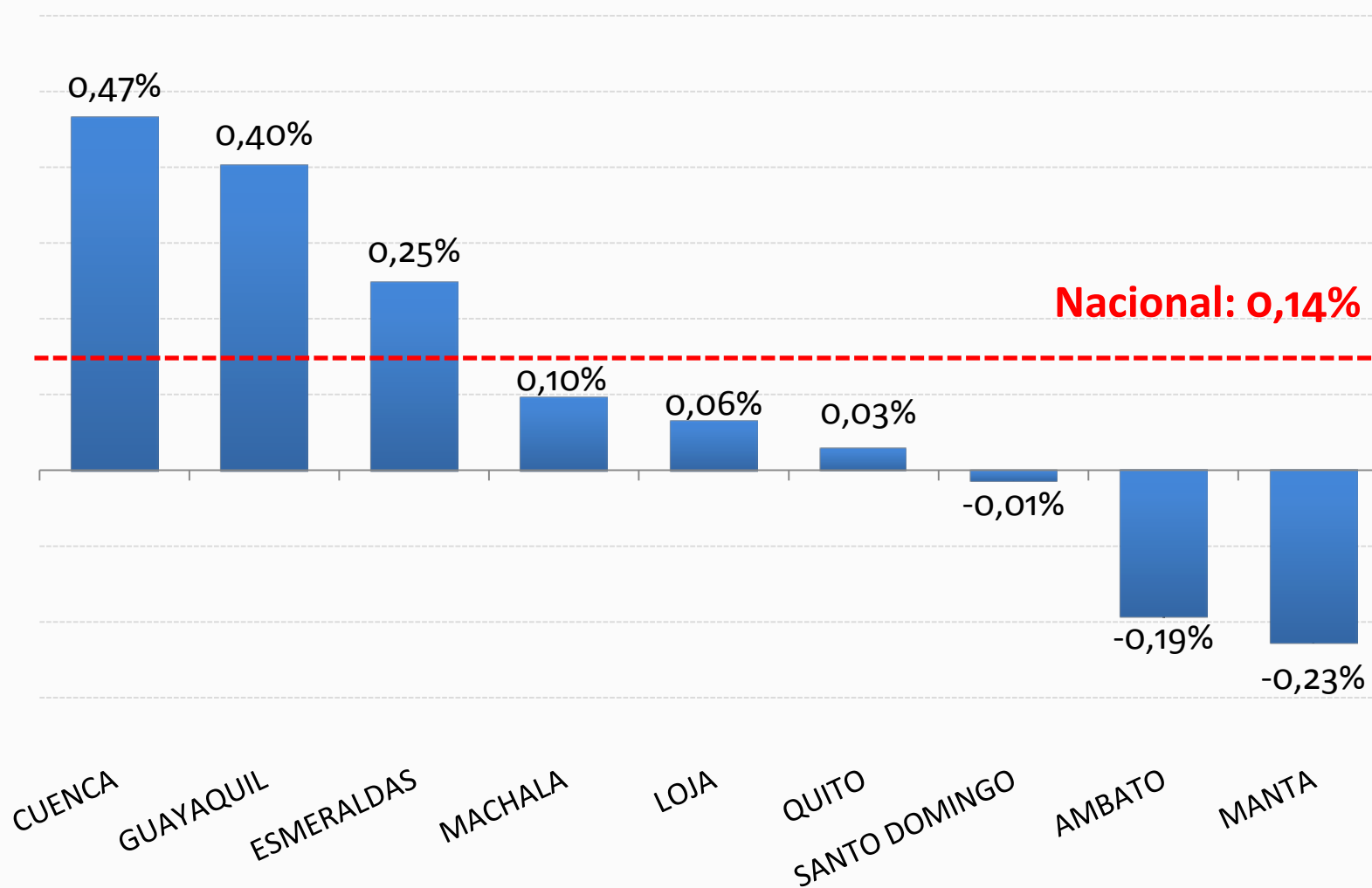
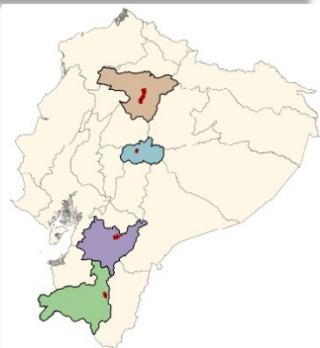

* Desde enero de 2015 se incluye a Santo Domingo en la investigación del IPC, con lo cual se completa el espectro de ciudades autorrepresentadas en la ENIGHUR 2012, con características demográficas y económicas representativas del área urbana y rural del país.

Incidencia en la Inflación de las Divisiones de Productos

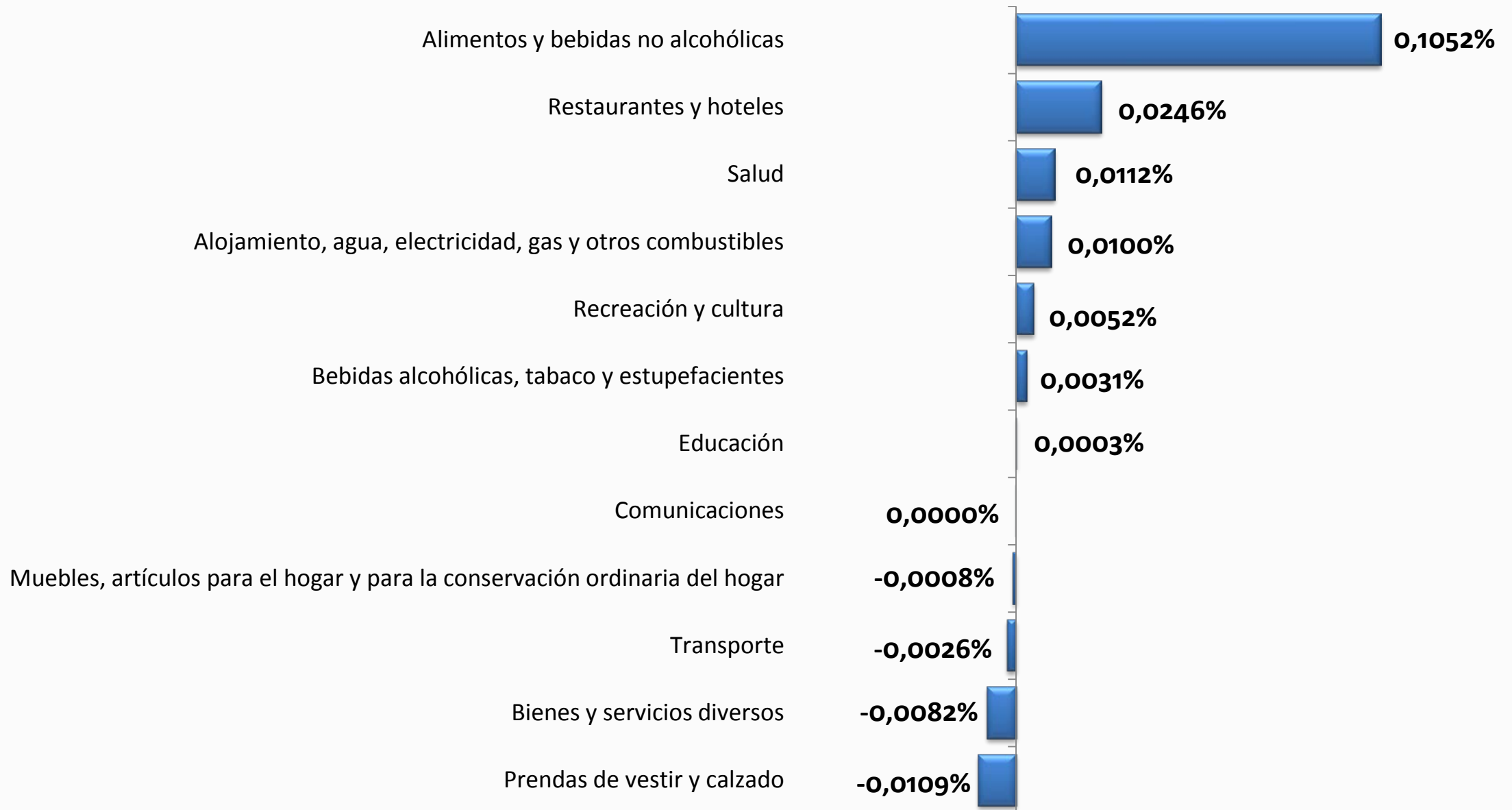

Serie empalmada del IPC General en el período Mar.2001 - Mar.2016

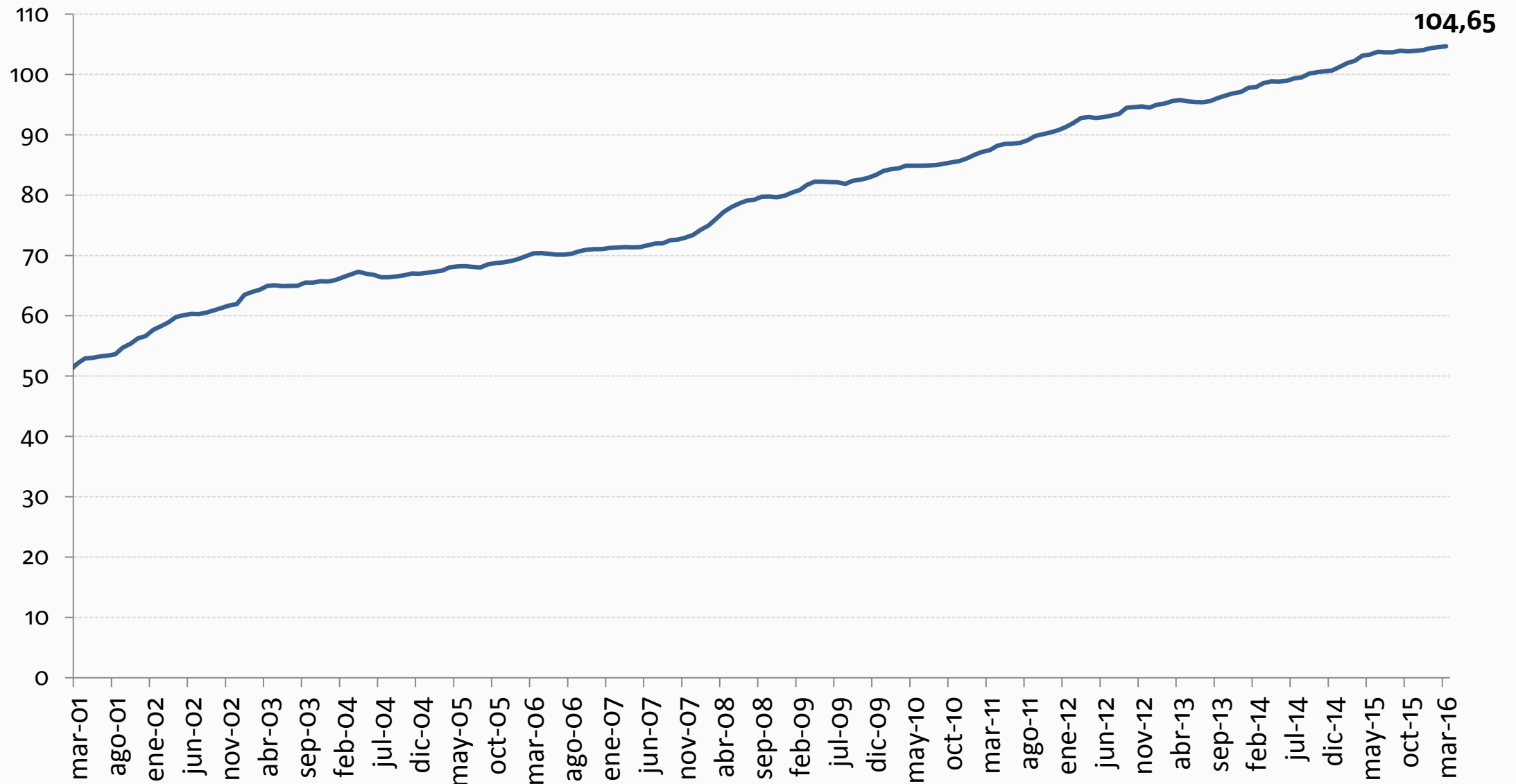

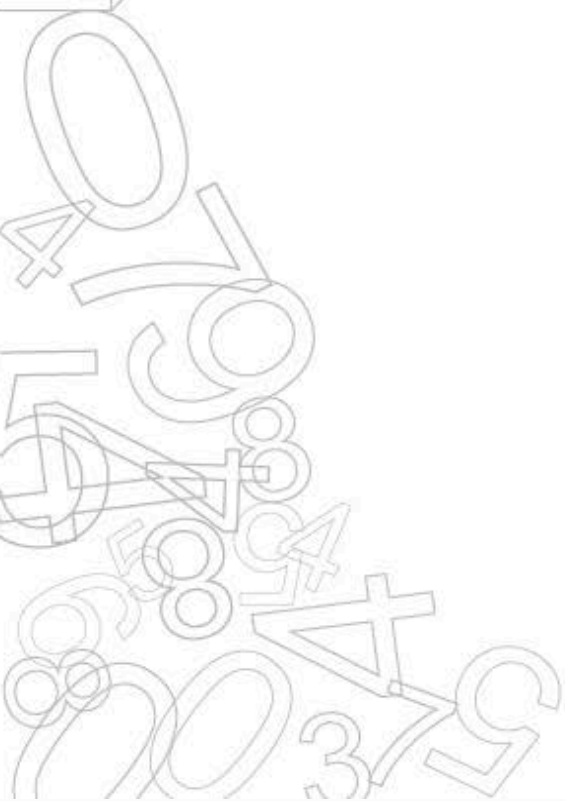
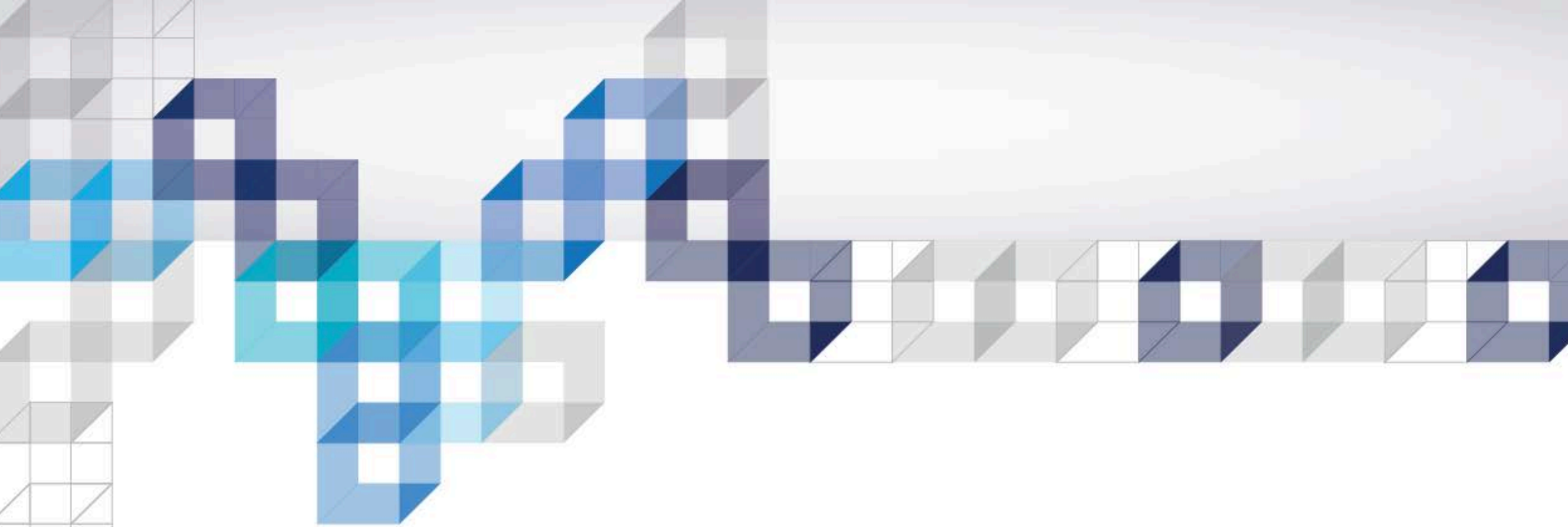

3. Canastas Familiares

Canasta Familiar Básica - Marzo 2016

Superávit en Marzo: \$2,50
(0,37% de la CFB)

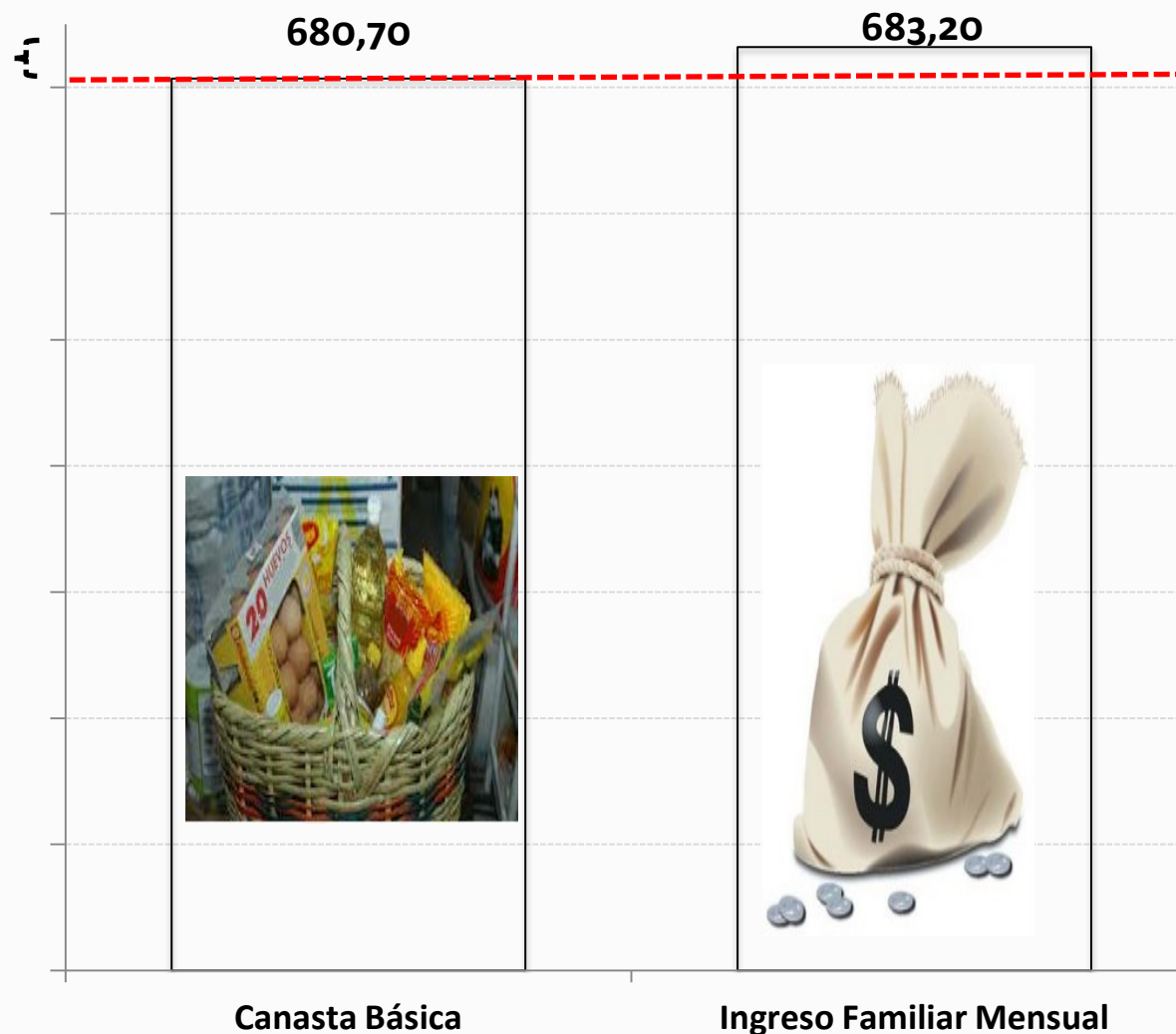

Ingreso mínimo mensual de un hogar tipo de cuatro miembros con 1,6 perceptores (calculado con las remuneraciones nominales y los sobresueldos mensualizados; no incluye los fondos de reserva).

Canasta Familiar Vital - Marzo 2016

Superávit en Marzo: \$190,94
(38,79% de la CFV)

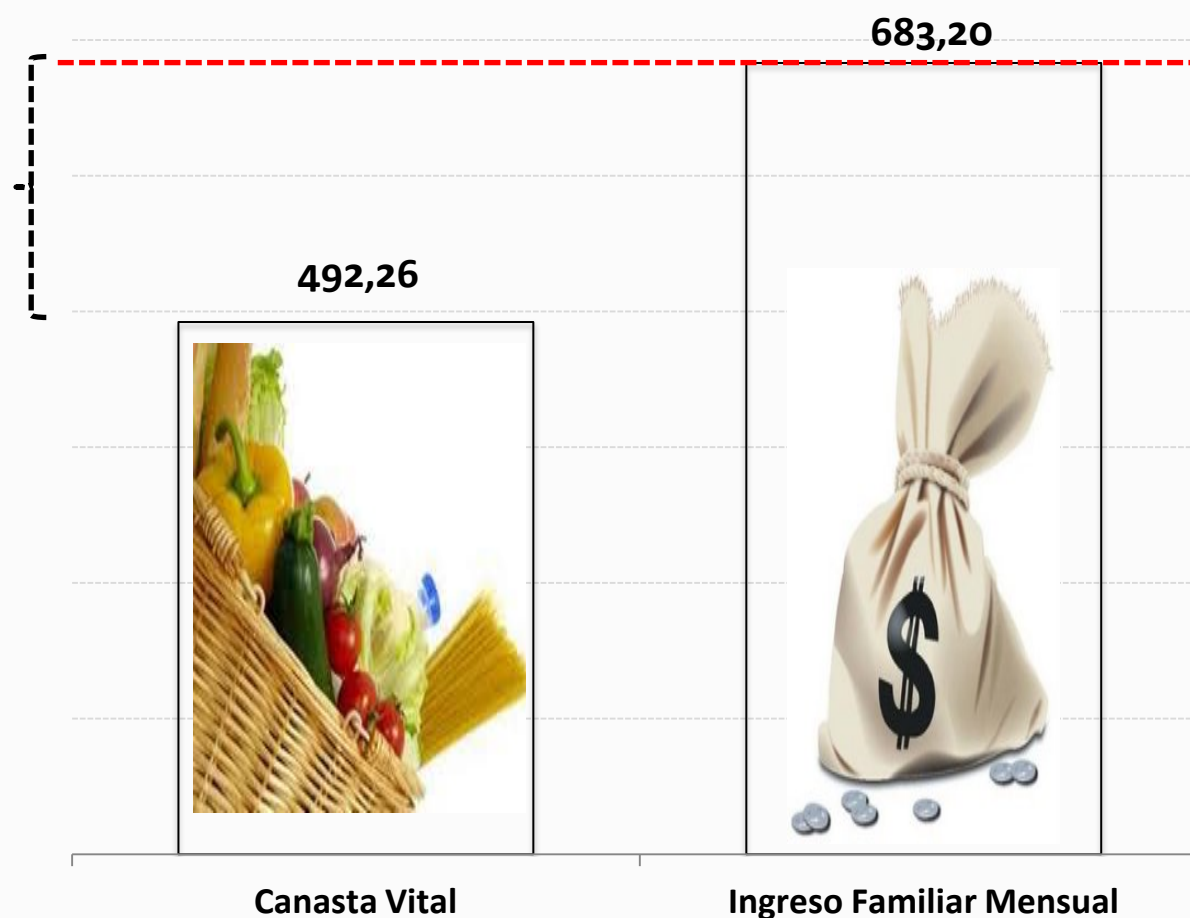

Ingreso mínimo mensual de un hogar tipo de cuatro miembros con 1,6 perceptores (calculado con las remuneraciones nominales y los sobresueldos mensualizados; no incluye los fondos de reserva).

Cobertura del Presupuesto Familiar

(como porcentaje de la Canasta Familiar Básica)

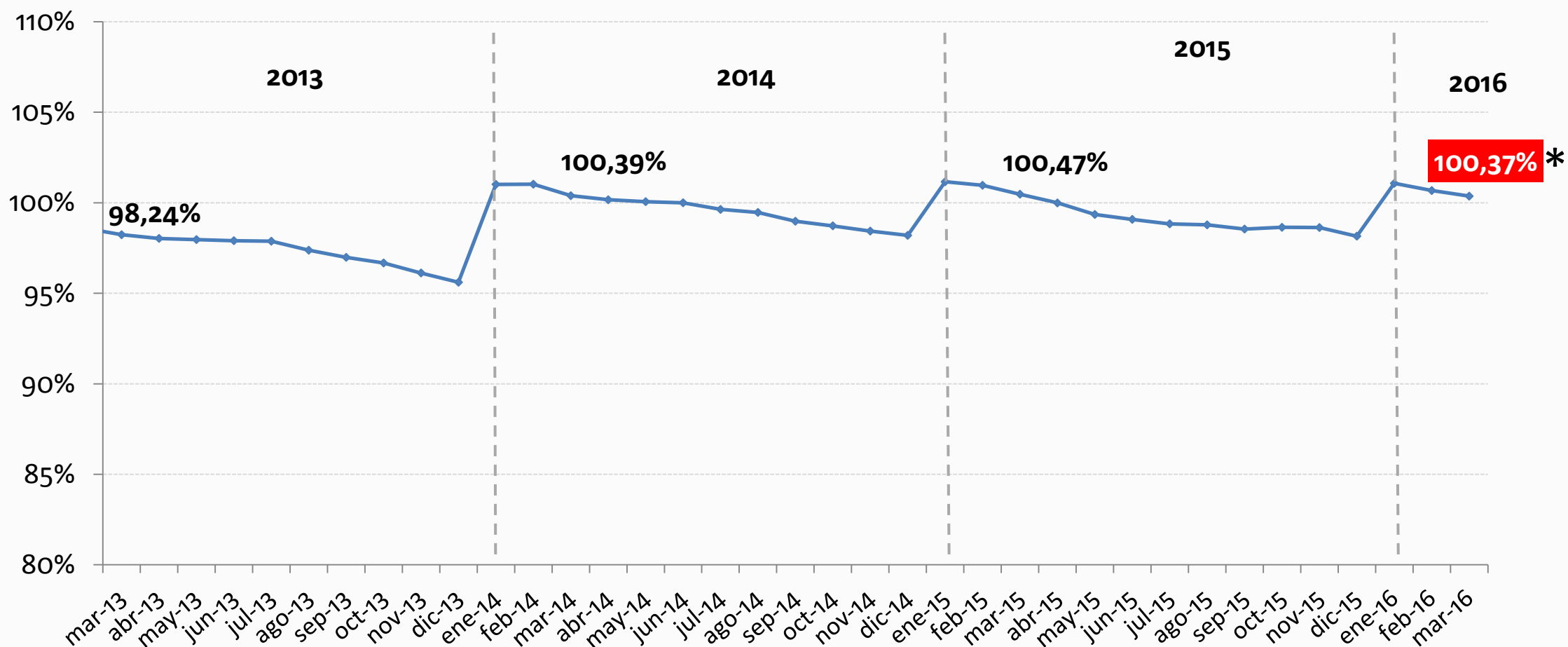

La cobertura del presupuesto familiar es la proporción de la Canasta Familiar Básica que está cubierta con el ingreso mínimo. Se calcula obteniendo la proporción de la diferencia entre el costo de la Canasta Familiar Básica y el ingreso mínimo promedio.

* Esta cobertura considera el ingreso familiar mensual sin incluir fondos de reserva.

Evolución de la Canasta Básica e Ingreso Familiar

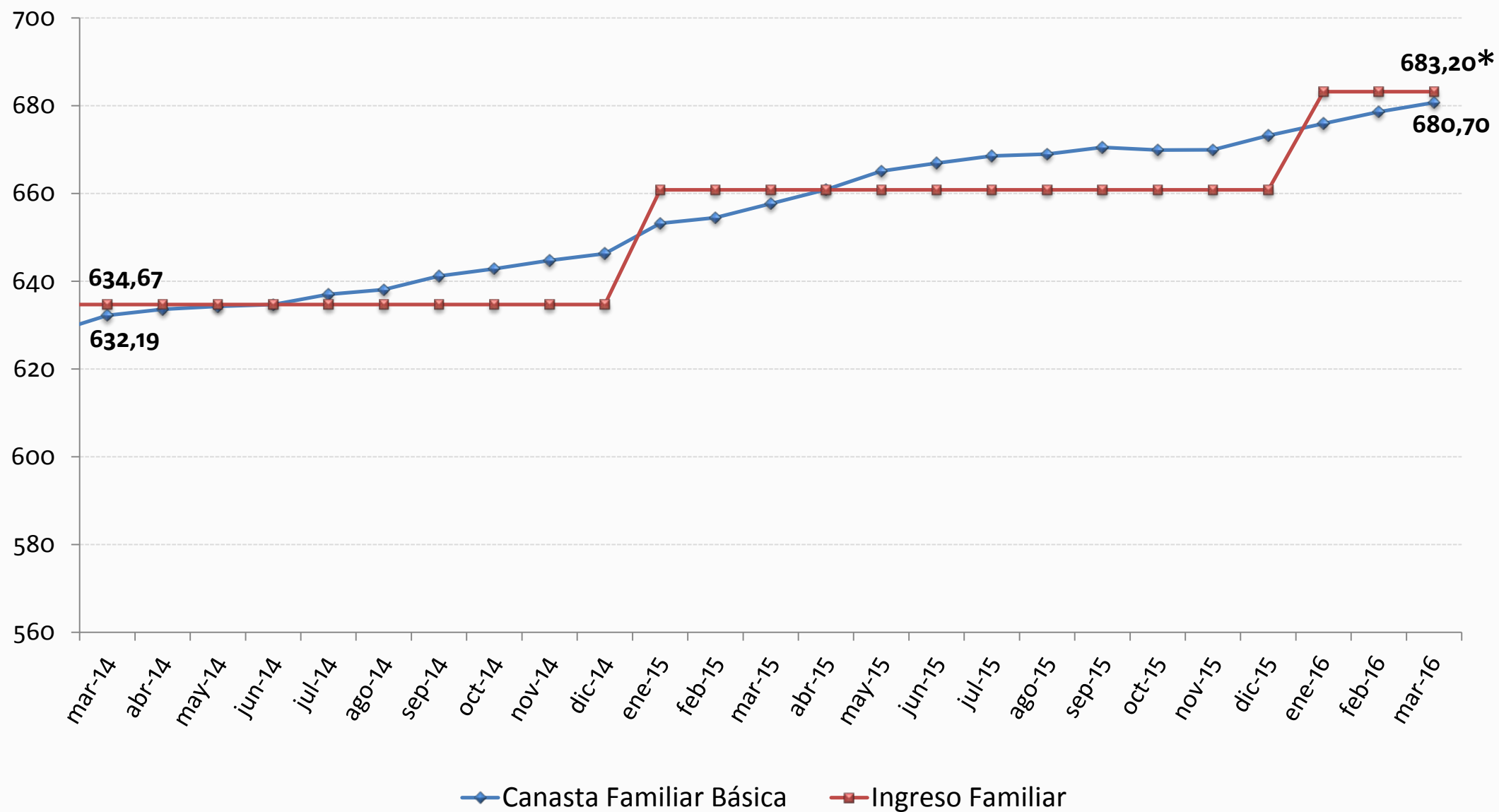

* Este ingreso familiar mensual no considera los fondos de reserva.

Evolución de la Canasta Vital e Ingreso Familiar

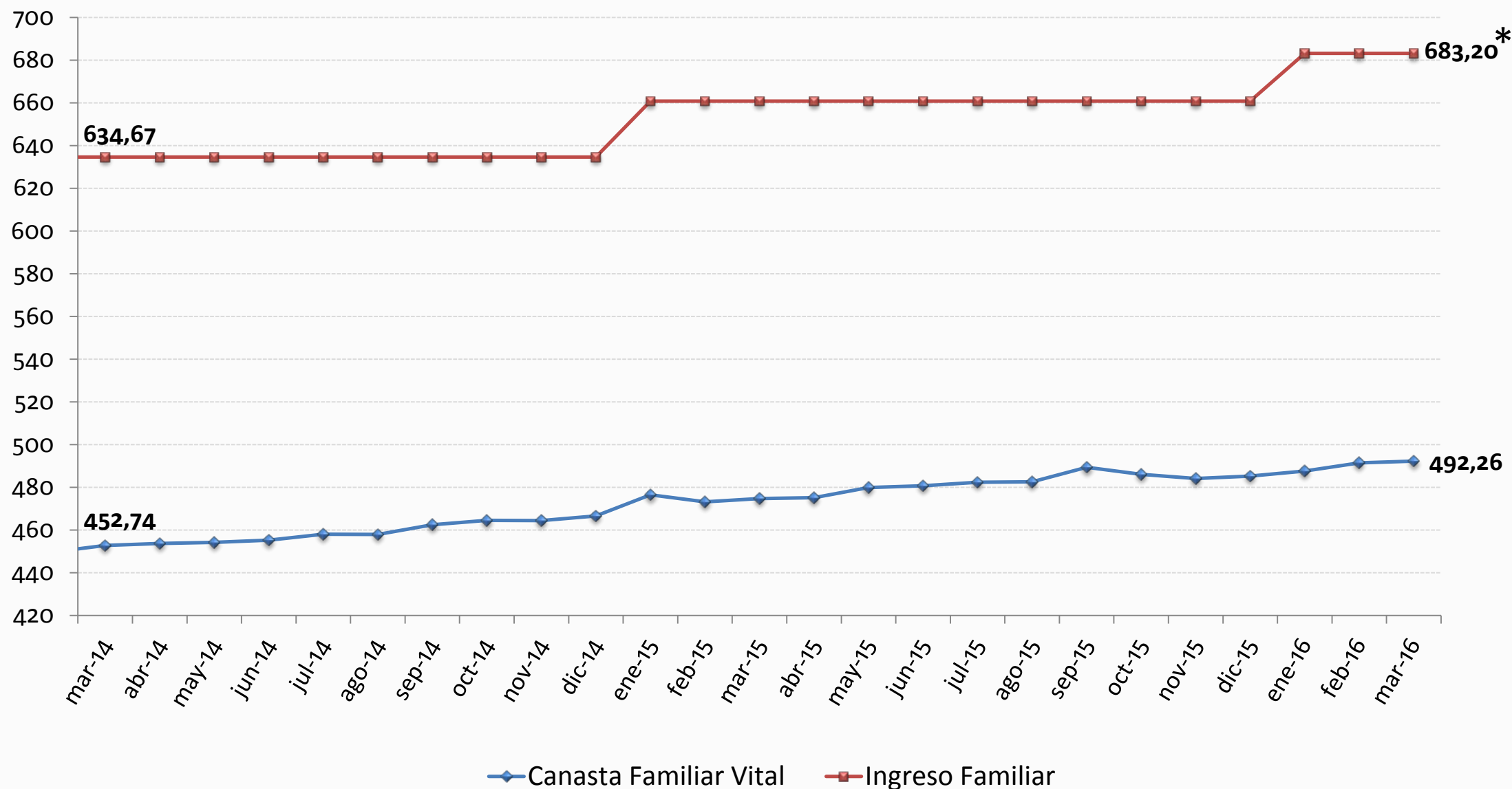

* Este ingreso familiar mensual no considera los fondos de reserva.

Canastas Analíticas: Nacional y por Ciudades

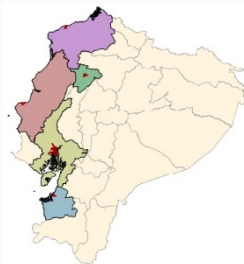

**Canasta
Básica
Nacional:
\$680,70**

**Básica
(Costa)
\$666,42**

**Básica
(Sierra)
\$694,98**

Canasta Familiar Básica

Cuenca	708,05
Loja	699,53
Quito	699,37
Esmeraldas	690,53
Manta	682,36
Ambato	672,99
Guayaquil	668,35
Machala	650,26
Sto. Domingo	640,60

**Canasta
Vital
Nacional:
\$492,26**

**Vital
(Costa)
\$499,75**

**Vital
(Sierra)
\$484,76**

Canasta Familiar Vital

Manta	511,56
Esmeraldas	510,94
Guayaquil	499,21
Cuenca	496,44
Quito	491,56
Machala	489,96
Sto. Domingo	487,08
Loja	484,00
Ambato	467,05

The background features a series of 3D cubes in shades of blue and grey, arranged in a stepped pattern that recedes into the distance. In the bottom-left corner, there is a cluster of stylized, outlined numbers including 0, 4, 7, 9, 8, 4, 3, 7, and 9.

4. Índice de Precios al Productor (IPP) con nueva BASE de cálculo: Año 2015=100

Cambio de Año Base del IPP de Disponibilidad Nacional*

El INEC lleva a cabo el Cambio el Año Base del IPP de Disponibilidad Nacional, con el objetivo de actualizar las metodologías y garantizar la representatividad de la estructura nacional productiva. Es cuyas prácticas estadísticas tienen el aval y la asesoría de la Comisión Económica para América Latina y el Caribe (CEPAL).

*Para obtener mayor información dirigirse a la Nota Metodológica disponible en la página:

[Índice de Precios al Productor de Disponibilidad Nacional](#)

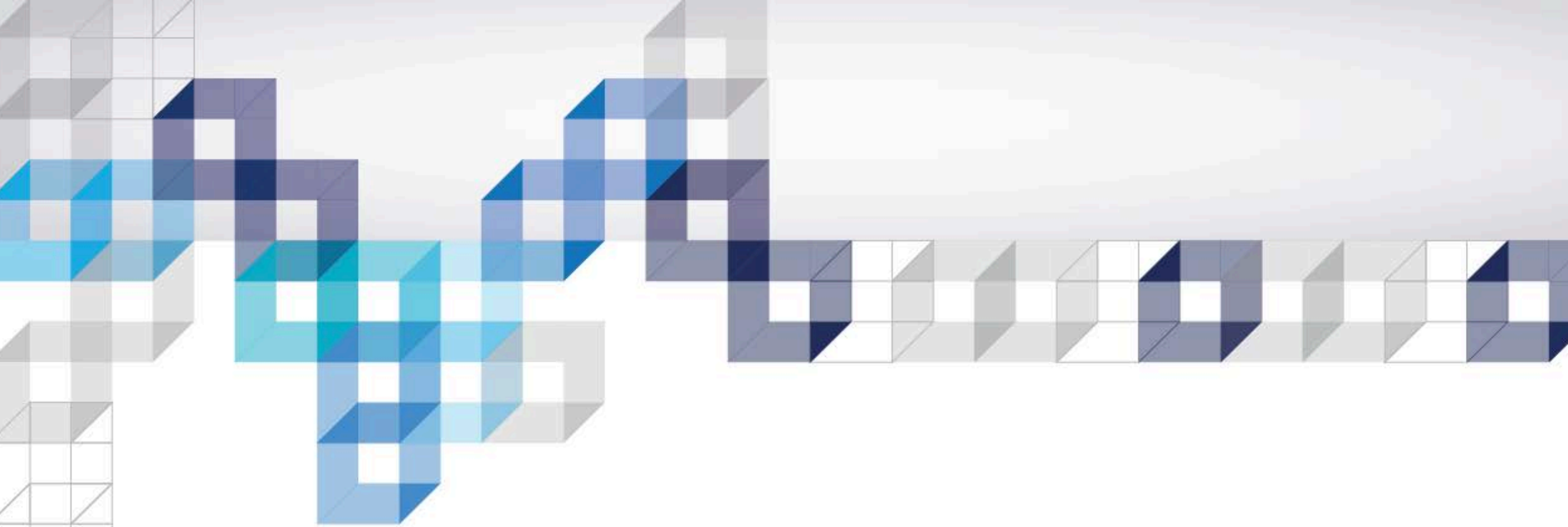

5. Índice de Brechas de Intermediación (IBRE-I)

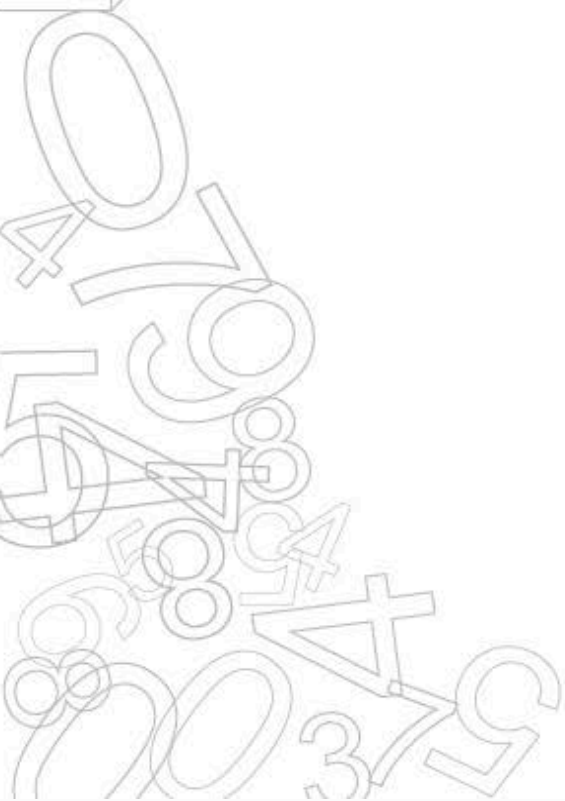

Resumen Metodológico del IBRE-I

El índice de Brechas de la Intermediación (IBRE-I) es una estadística comparativa de magnitudes de precios y brechas de precios de artículos (bienes) que integran las canastas del Índice de Precios al Consumidor (IPC) e Índice de Precios al Productor (IPP), con especificaciones equiparables conforme a sus atributos físicos y de comercialización.

La serie del IBRE-I, que se difunde, corresponde a la evolución de las brechas mensuales, tomando como base de comparación fija a las registradas en diciembre de 2004.

Los cambios en el cálculo del IBRE-I de marzo de 2016 son: uso de ponderadores del IPP, Base: 2015=100 para los bienes de la canasta del indicador (procedimiento igual al de enero de 2015, con ponderadores del IPC Base: 2014=100); y, precios agropecuarios de mercados mayoristas.

9 Ciudades

- Quito, Guayaquil, Manta, Machala, Loja, Esmeraldas, Ambato, Cuenca y Santo Domingo de los Colorados.

Información

- 540 brechas calculadas.

Canasta del IBRE-I

- Conjunto de 54 artículos (bienes) comparables.

Año base

- Diciembre de 2004

Proceso de Formación de Precios



- Precio a puerta de fábrica, finca (mercado mayorista) o playa

Precios a nivel del productor (IPP)

Brecha de Intermediación

- Impuestos indirectos al productor
- Gastos y margen del mayorista
- Impuestos indirectos al minorista
- Transporte
- Gastos y margen del minorista



- Precio al consumidor en los mercados

Precios a nivel del Consumidor (IPC)

Índice de Brechas de Intermediación

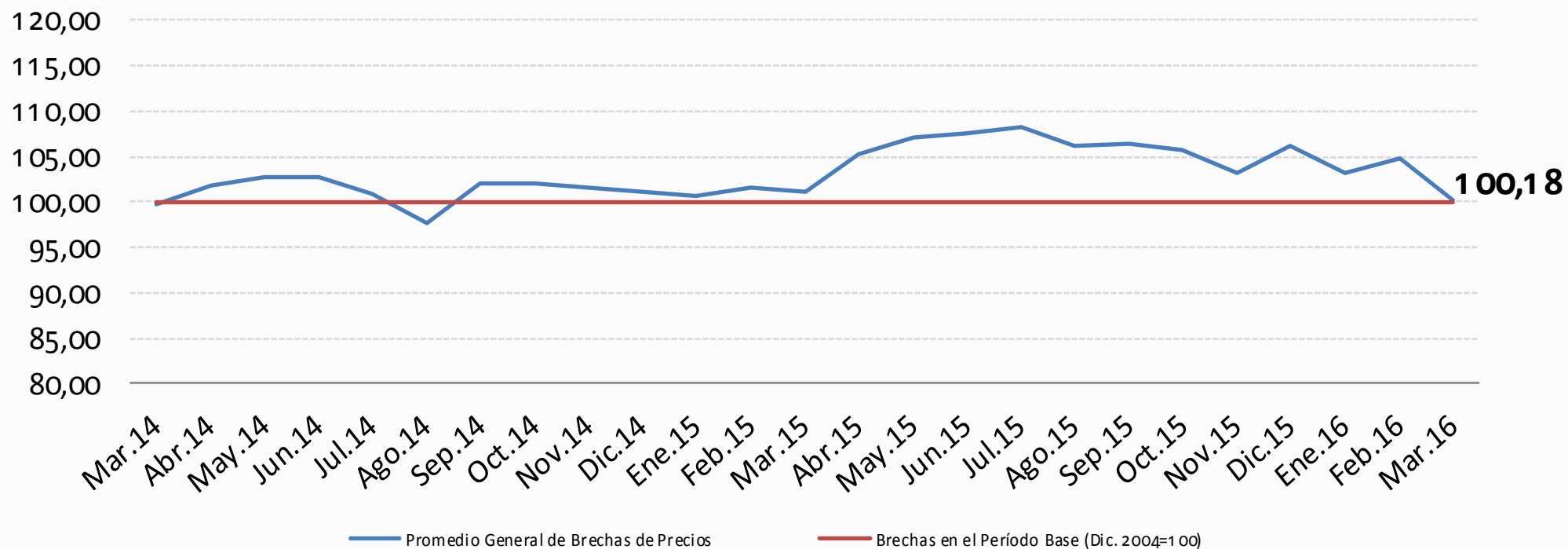

MES	ÍNDICE	MENSUAL	ACUMULADA
Marzo-15	101,02	-0,64%	-0,17%
Diciembre-15	106,21	2,92%	4,96%
Febrero-16	104,80	1,46%	-1,32%
Marzo-16	100,18	-4,41%	-5,68%

El IBRE-I es una estadística comparativa de precios medios al consumidor y productor, que se genera con una canasta de cincuenta y cuatro bienes específicos, compatibles según sus respectivas especificaciones del Índice de Precios al Consumidor Final (IPC) y del Índice de Precios al Productor (IPP).

Intermediación por Ciudad

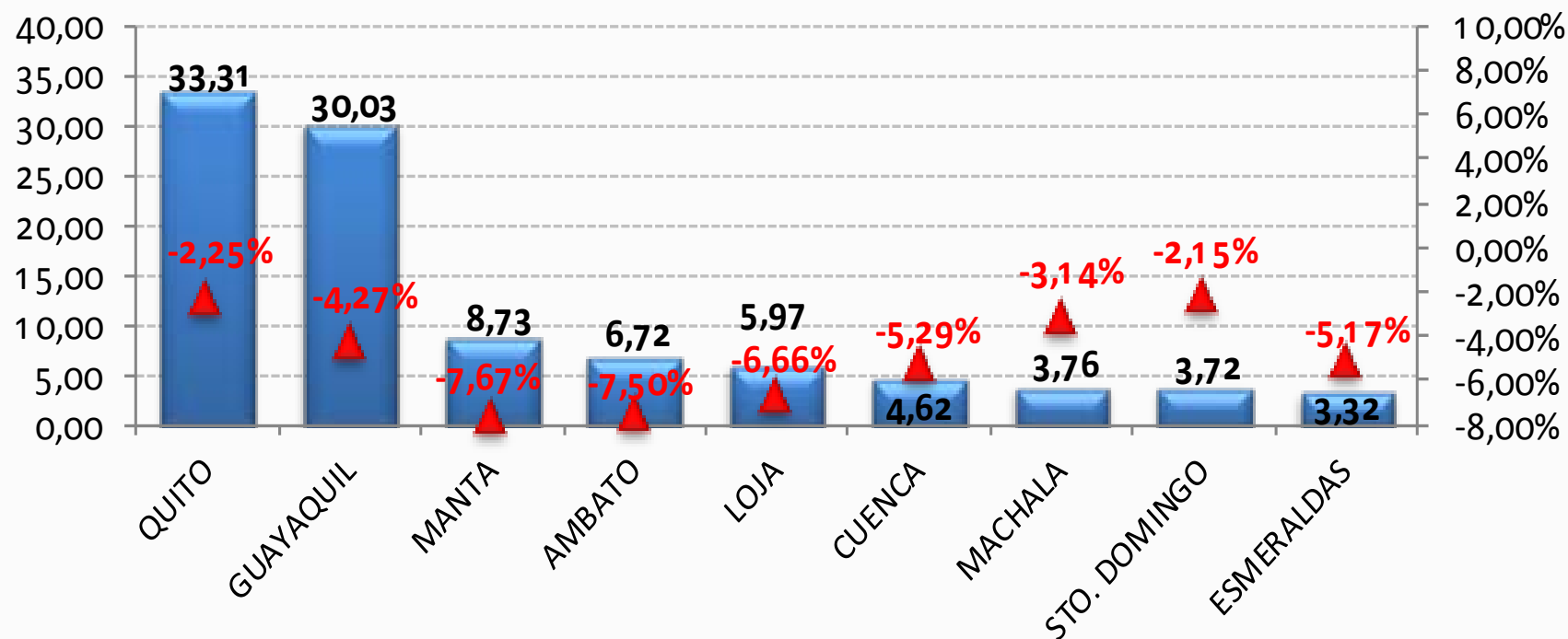

CIUDAD	APORTE	CREC. MENSUAL	CREC. ACUMULADO
QUITO	33,31	-2,25%	-2,95%
GUAYAQUIL	30,03	-4,27%	-5,78%
MANTA	8,73	-7,67%	-9,88%
AMBATO	6,72	-7,50%	-9,83%
LOJA	5,97	-6,66%	-3,58%
CUENCA	4,62	-5,29%	-7,85%
MACHALA	3,76	-3,14%	-4,65%
STO. DOMINGO	3,72	-2,15%	-2,08%
ESMERALDAS	3,32	-5,17%	-7,37%

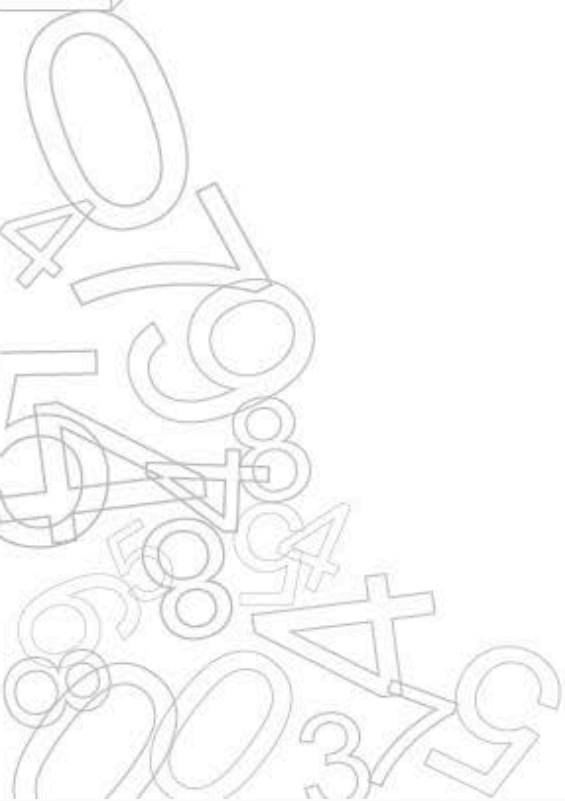
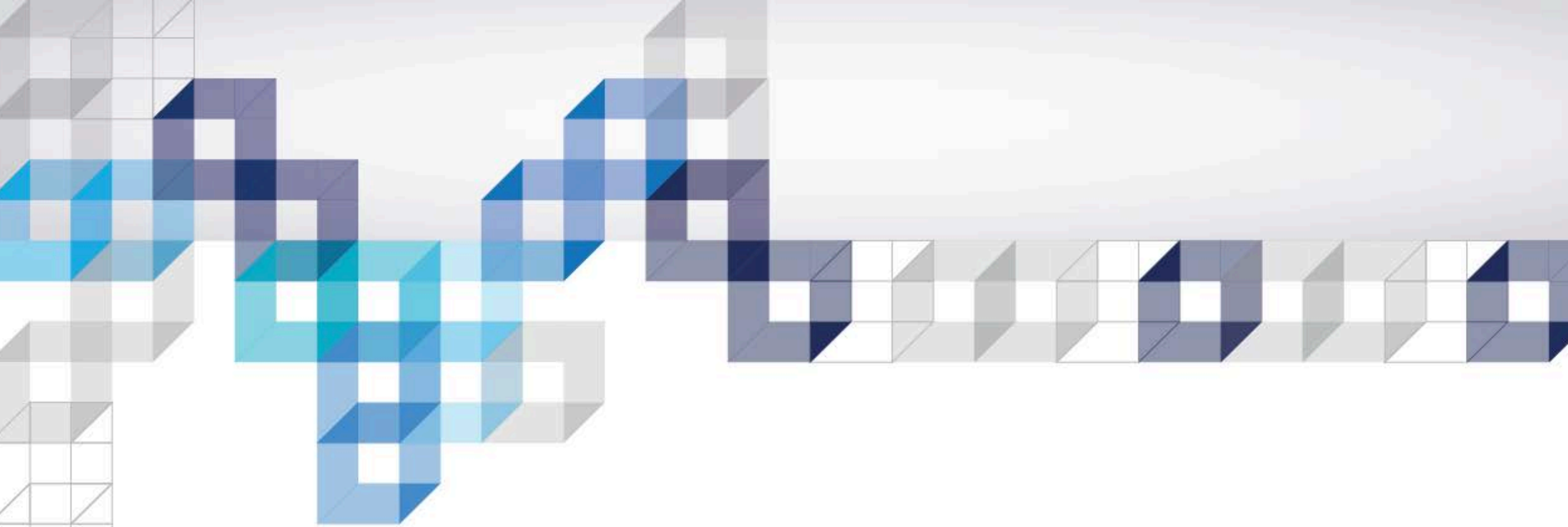

6. Anexos

Incidencia y Aportes a la Inflación por Divisiones de Productos

División	Incidencia
Alimentos y bebidas no alcohólicas	0,1 052%
Restaurantes y hoteles	0,0246%
Salud	0,01 1 2%
Alojamiento, agua, electricidad, gas y otros combustibles	0,01 00%
Recreación y cultura	0,0052%
Bebidas alcohólicas, tabaco y estupefacientes	0,0031 %
Educación	0,0003%
Comunicaciones	0,0000%
Muebles, artículos para el hogar y para la conservación	-0,0008%
Transporte	-0,0026%
Bienes y servicios diversos	-0,0082%
Prendas de vestir y calzado	-0,01 09%
Sumatoria de incidencias = variación mensual	0,1 370%

↓
Inflación Mensual

Transparencia de la Información

- Todas las bases de datos del INEC ahora son libres.
- Usted puede acceder a cualquiera de ellas a través de nuestra página web.
- La base, los cálculos y la metodología del IPC están disponibles en la misma fuente.

www.ecuadorencifras.gob.ec

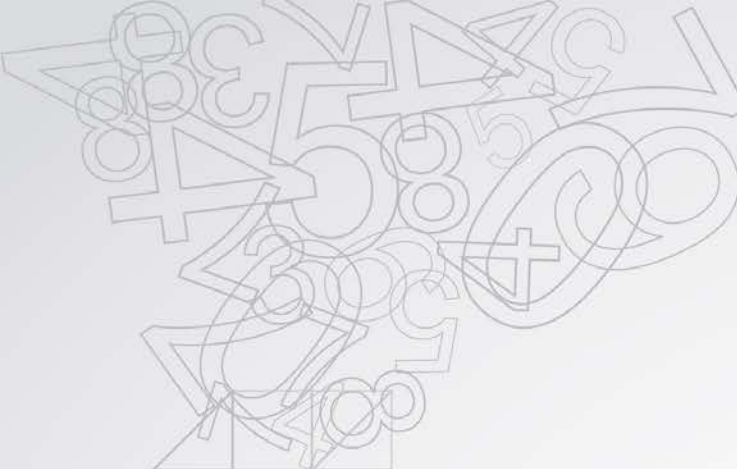

www.ecuadorencifras.gob.ec



@ecuadorencifras



INEC/Ecuador



Inec



INECEcuador



INEC Ecuador