



# Rendición de Cuentas 2014 Zonal 6 Sur

Febrero 2015

## Antecedentes

Dentro de un estado constitucional de derechos y justicia, se considera importante y obligatorio, construir instituciones públicas transparentes y libres de corrupción, lo que se fundamenta en una Rendición de Cuentas. Pretendemos mejorar nuestra interrelación existente con la ciudadanía en general y conseguir su confianza.

Todo ello está sustentado en una base legal, la misma que se encuentra detallada en el art. 56 de la Constitución Política de la República del Ecuador.

## Alcance

La presente Rendición de Cuentas corresponde a la Coordinación Zonal 6 Sur, durante el periodo enero – diciembre 2014.

## Estructura desconcentrada

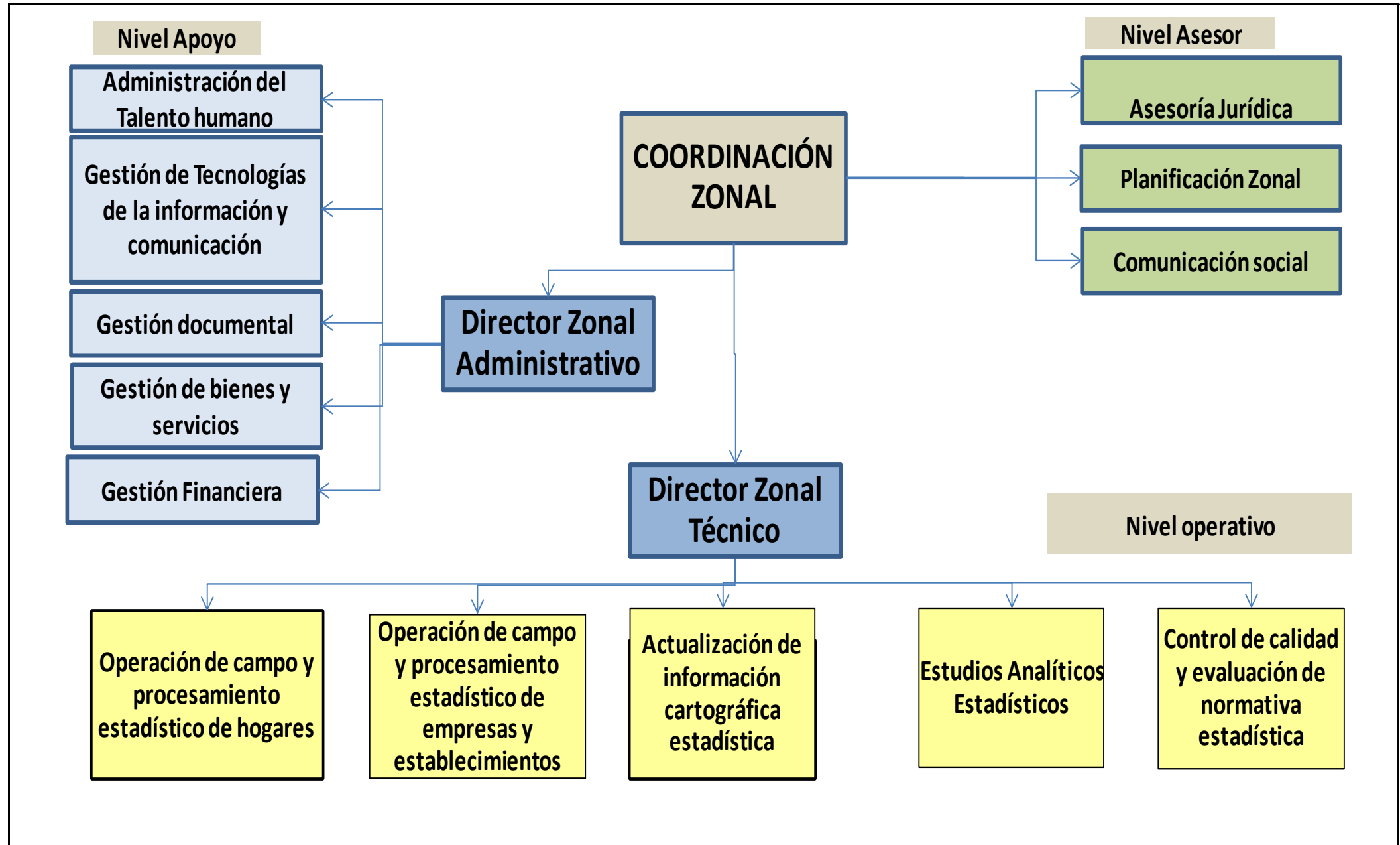

## Ámbito Zonal

### Provincias de la Coordinación Zonal

Nuestro ámbito de acción: (2014)

24 % del territorio nacional

17 % de la población nacional



### ¿En dónde estamos?



## Misión del INEC



Coordinar los procesos y actividades técnicas y administrativas que permitan el levantamiento, supervisión, control y funcionamiento óptimo de las operaciones estadísticas asignadas a la Zonal.



## Información Institucional



### ¿Quiénes somos?

El Instituto Nacional de Estadística y Censos- INEC- es la institución pública encargada de generar las estadísticas oficiales del país.

El INEC es el referente de las instituciones que hacen estadísticas en el ámbito del Sistema Estadístico Nacional (SEN).



### ¿Qué hacemos?

El INEC genera y difunde información estadística útil y de calidad del país, que satisface las necesidades de información estadística del sector público, sector privado y de la sociedad en general.



### ¿Para qué sirve lo que hacemos?

La información que genera el INEC sirve para la planificación de un país, la toma de decisiones para política pública y dentro del ámbito empresarial.

## Información Institucional

### ¿Qué información generamos?



#### Social

- Salud, indicadores laborales, Población y Demografía, Tics, Presupuestos Familiares, Trabajo Infantil, Violencia de Género, migración, nacimientos, defunciones, entre otros.



#### Económica

- Estadísticas Agropecuarias, indicadores de precios, estadísticas estructurales, transporte, construcción, Censo Económico.



#### Ambiental

- Información ambiental en empresas, hogares, municipios y el Índice Verde Urbano.



#### Cartografía

- Mapas temáticos, cartografía digital, información geográfica.

## Planificación estratégica institucional

### Ejes estratégicos

Fortalecer el Rol Rector del INEC como coordinador del SEN para asegurar la generación de información estadística relevante, oportuna y de calidad.

Generar conocimiento a través de la producción de estudios científicos, en función de la producción estadística del SEN.

Innovar en nuevas métricas para medir de forma alternativa fenómenos económicos y sociales.

Promover la utilización sistémica de registros administrativos para la generación de información estadística.

Robustecer la producción estadística mediante la implementación del modelo de producción estadística.

Implementar un modelo de gestión eficiente y eficaz en función de la nueva estructura orgánica funcional.



## Objetivos operativos

**Elaborar indicadores de control de calidad de las Operaciones Estadísticas utilizando metodologías e instrumentos de control.**

### Proyectos

**Mejora de cobertura y calidad de las Estadísticas Económicas y de las Estadísticas Sociodemográficas.**

**Mejora de Directorios de Unidades de Investigación de las Estadísticas Económicas y Sociodemográficas.**

**Generar estándares operacionales relacionados con el control del personal.**

### Proyecto

**Diagnóstico de Clima Laboral, enmarcado al Desarrollo Organizacional.**



**¿Qué proyectos realizamos en el 2014 ?**



## Registros Administrativos

\* El cierre de la investigación es en el mes de marzo 2015.

Estadísticas	Proyectos	Año 2013	Año 2014*	% variación
<b>Vitales</b>	Nacimientos	47.790	45.036	-5,8%
	Defunciones generales	9.354	9.275	-0,8%
	Defunciones fetales	156	194	24,4%
	Matrimonios	9.073	8.932	-1,6%
	Divorcios	4.396	4.594	4,5%
<b>De Salud</b>	Egresos hospitalarios	203.796	188.937	-7,3%
	Camas hospitalarias	155	155	0,0%
	Recursos y act. de salud	867	852	-1,7%

## ¿Quiénes nos informan?

**67**  
oficinas  
Registro  
Civil

**852**  
hospitales y  
clínicas y  
puestos de  
salud

## Estadísticas Económicas

Proyectos	Establecimientos	Tomas	Informantes
Índice de precios al consumidor (IPC)	751	3.318 precios	Establecimientos económicos
Sistema Integrado de precios al Consumidor (SIP-C)	1.301	4.569 precios	Establecimientos económicos
Índice de producción industrial (IPI)	54	54 formularios	Sector manufactura, minería, comercio, servicios
Índice precios al productor (IPP)	110	208 precios	Sector Agropecuario, pesca, manufactura, minería
Cambio de base de Índice precios al productor (IPP-IPI)	387	387 formularios	Sector Agropecuario, pesca, manufactura, minería
Índice precios a la construcción (IPCO)	114	1.272 precios	Establecimientos económicos

**Periodicidad:** mensual

## Estadísticas Económicas

Proyectos	Establecimientos	Formularios	Informantes
Encuestas Económicas: minería, manufactura, comercio, servicios	2.330	2.330	Establecimientos económicos: manufactura, minería, comercio, servicios.
Edificaciones	73	5.341	GADs Municipales
Encuestas Ambientales a Municipios	79	79	GADs Municipales y provinciales
Encuestas ambientales a Empresas	362	362	Empresas privadas





# Proyectos Especiales

## Encuesta de Condiciones de vida

Provincias	Sectores	Viviendas
<b>Total</b>	<b>638</b>	<b>7.656</b>
Azuay	170	2.040
Cañar	79	948
El Oro	168	2.016
Loja	98	1.176
Morona Santiago	62	744
Zamora Chinchipe	61	732

En cada sector se  
investigan  
12 viviendas

## ¿Quiénes nos informan?

Los hogares  
del área  
urbana y rural  
de la Zonal

## Cartografía

Provincias	Actualizados	Digitalizados
<b>Total sectores</b>	<b>2.075</b>	<b>4.339</b>
Azuay	589	1461
Cañar	230	888
Loja	558	200
El Oro	312	735
Morona Santiago	200	719
Zamora Chinchipe	186	336

sectores digitalizados y ajuste de coberturas censales CPV 2010 con la ortofoto Geo-seg

ECV, ENEMDU, Muestra maestra

## Encuesta de empleo, desempleo y subempleo

Periodos	Sectores	viviendas planificadas
Mensual (Cuenca y Machala)	141	1.692
Trimestral	319	3.828
Semestral (Urbano y Rural)	599	7.188

## Encuesta de superficie y producción agropecuaria (ESPAC)

Encuesta de producción Agropecuaria (ESPAC)	1.667 segmentos	7.642	UPAS (Unidades de producción Agropecuaria)
---	-----------------	-------	--

## Cambio de base IPC- nueva canasta

Sistema Integrado de precio al Consumidor (SIP-C)	359 productos en cada ciudad- (C-L-M)	6.138 tomas de precios en las tres ciudades	531 establecimiento en promedio por ciudad.
---	---------------------------------------	---	---



## Estudios Analíticos Estadísticos

Estudios Analíticos			
36 Reportes analíticos del IPC de las ciudades de Cuenca, Loja y Machala	Duración del Desempleo Urbano en Cuenca y Machala (marzo 2014)	La Informalidad y el Subempleo en el Azuay (junio 2014)	Diez Principales causas de muerte en Azuay, Loja y El Oro - 2013

**Inventario de Operaciones Estadísticas**

**113**  
instituciones

77 – Cuenca  
56 – Loja

**Mejora de registros administrativos**

Metodología para homologación cartográfica (urbana) entre el INEC y el Ilustre Municipio de Cuenca (IMC)

**Acercamiento centros de investigación**

4 universidades

## Control de Calidad

**18**  
**Indicadores de calidad**

**4**  
indicadores de  
calidad

**10**  
indicadores de  
rendimiento

**4**  
indicadores de  
movilización  
vehicular

**16**  
**Seguimiento ejecución  
presupuesto**

**10**  
presupuesto corriente

**6**  
presupuesto de  
inversión

**76**  
**Indicadores de  
cobertura y actividades**

- 27 Económicas
- 14 Sociodemográficas
- 2 Cartografía
- 5 Talento humano
- 6 Jurídico
- 9 Adm. bienes y serv.
- 10 Financiero
- 3 Comunicación





# Procesos de Apoyo

## Comunicación Social

**2.656**  
usuarios  
atendidos

**1.723**  
Cuenca

**685**  
Loja

**248**  
Machala

**5.162**  
publicaciones gratuitas  
entregadas



### Tipo de usuario

• Escuela	3
• Colegio	303
• Universidad	1.473
• Institución Pública	348
• Empresa Privada	226
• Académico Investigador	94
• Funcionario INEC	73
• Otro	136



**55%**  
De usuarios  
tienen nivel  
universitario

### Tipo de Atención

• Asesoría web	1.609
• Otras (quipux, licencias, certificaciones)	120
• Telefónica	216
• Vía e mail	150
• Publicaciones	361
• Asesoría web y publicaciones	200



**61%**  
De usuarios  
necesitan  
asesoría Web



## Talento Humano



**260**  
funcionarios

**25**  
nombramiento

**122**  
Servicios ocasionales

**108**  
Contrato civil

**5**  
Código de trabajo

**753**  
Contratos

**534**  
contrato civil

**219**  
Servicios ocasionales

## Gestión Documental



**2.012**  
documentos por  
Correspondencia

**1.067** Recibida

**945** Enviada  
Cuenca - 69%  
Loja - 14%  
Machala - 17%

**3.694.30**  
dólares  
cancelados

**1.486**  
documentos por el  
Sistema Quipux

**1.185** Recibidos

**301** Enviados  
Con respuesta

**Dados de baja**

**82.544** formularios

EUT, ACTI,  
Edificaciones,  
Ensanut, Enti, Espac,  
Enemdu

**Inventario pasivo**

Inventario general desde  
1978 a Octubre de 1995

Expedientes de Talento  
Humano.

Comprobantes de Egreso  
del 2005 al 2007

Comprobante Unico de  
Registro del 2008 a  
Octubre de 2010.

## Tecnologías de la Información y Comunicación

### Nueva red de datos y comunicaciones

cambio total e incremento de (switchs) de la red.

3 rack interconectados

Un backbone de fibra óptica que enlace el 1 y 2 piso.

Cambio del cableado por categoría 6 A, (220 puntos de datos)

40 teléfonos con tecnología Ip

2 proyectores interactivos para el Auditorio

### Incremento en el ancho de banda de Internet y Datos

#### Internet

- (Cuenca) 5 Mb
- ADSL Contingencia Administrativa-Financiera
- ADSL Machala 2 Mb
- ADSL Loja 2 Mb

#### Canal de datos

- Cuenca – Planta Central 4 Mb
- Cuenca – Guayaquil 1 Mb

### Adquisición de nuevo equipo firewall (Check Point)

\*Control de acceso a la Web.

- seguridad WebCheck, antimalware,
- control de aplicaciones entre otros.



## Bienes y servicios administrativos

### Compras públicas

\$ 615.872

72  
Procesos de  
contratación

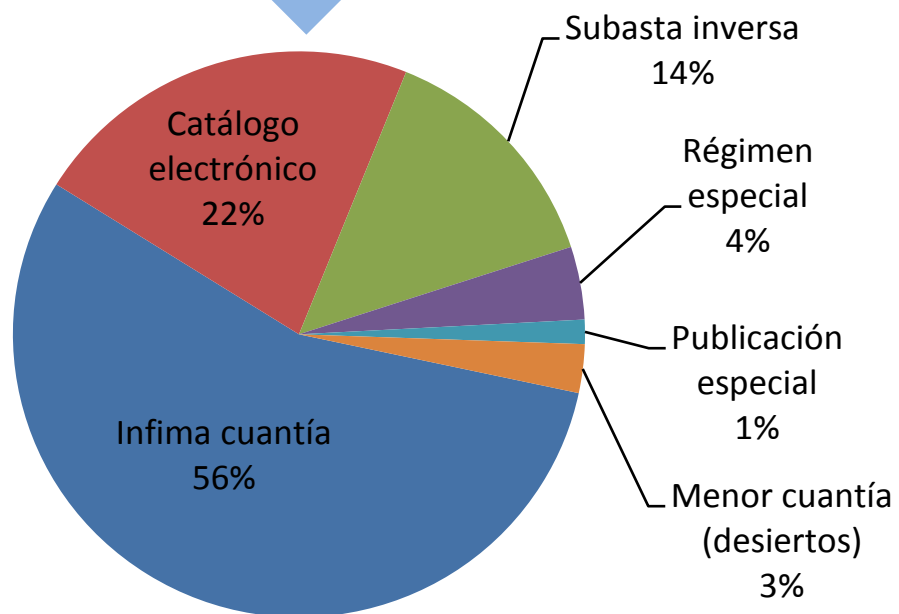

84%  
Del monto de  
contratación es  
mediante subasta  
inversa

516.220,80

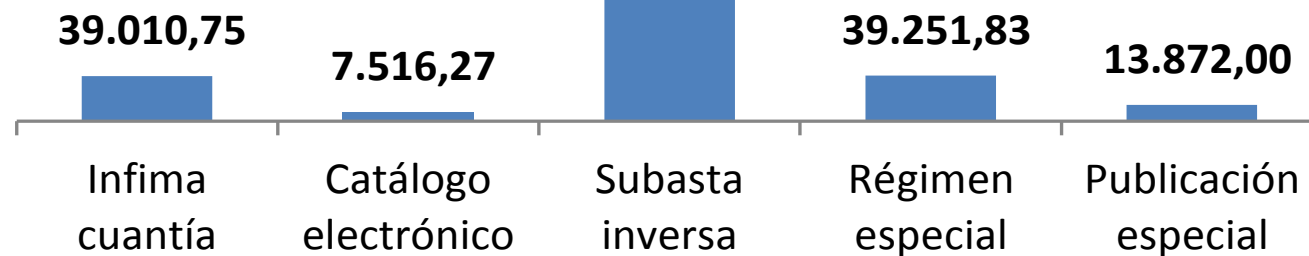

## Bienes y servicios administrativos

### Vehículos

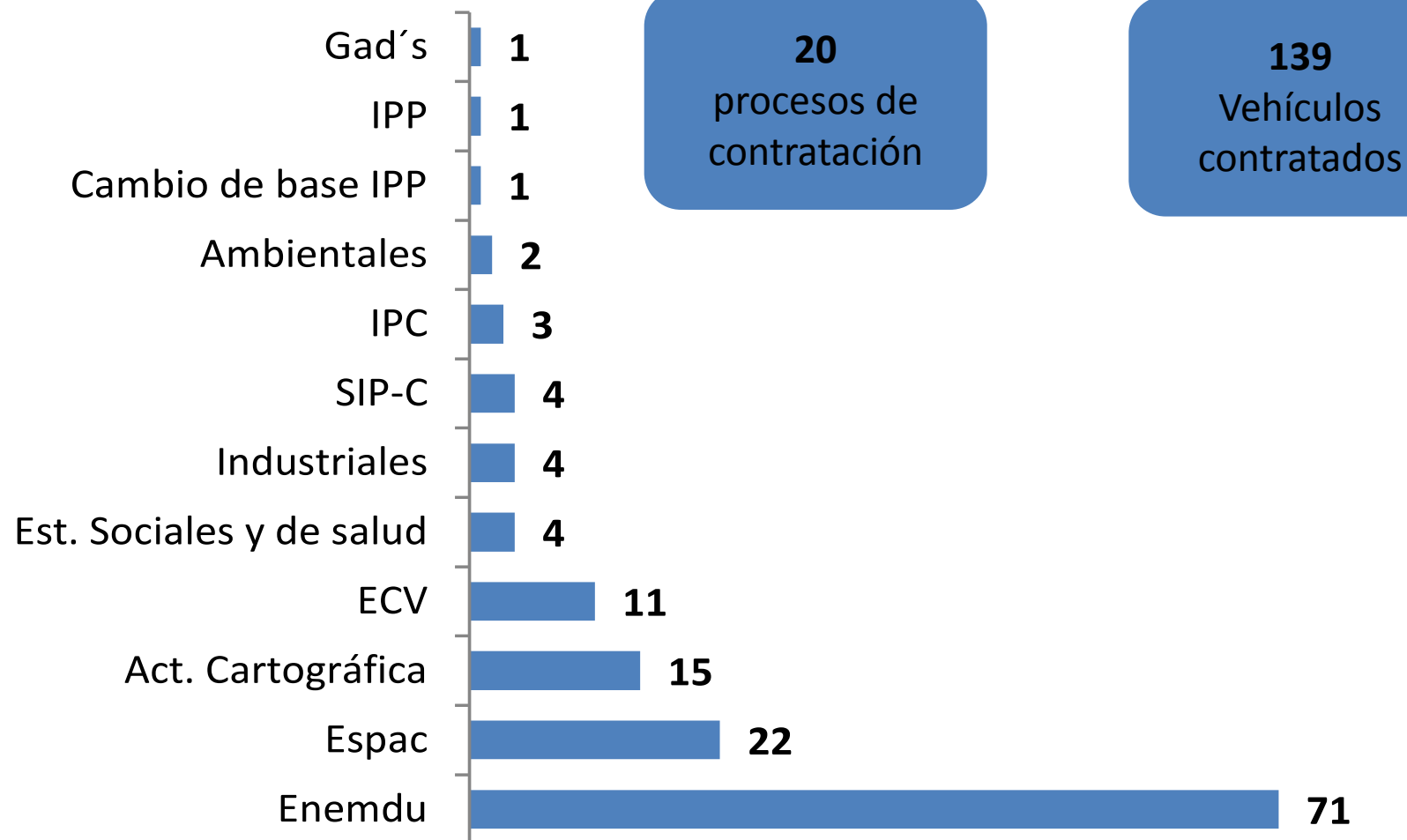

## Recursos Financieros

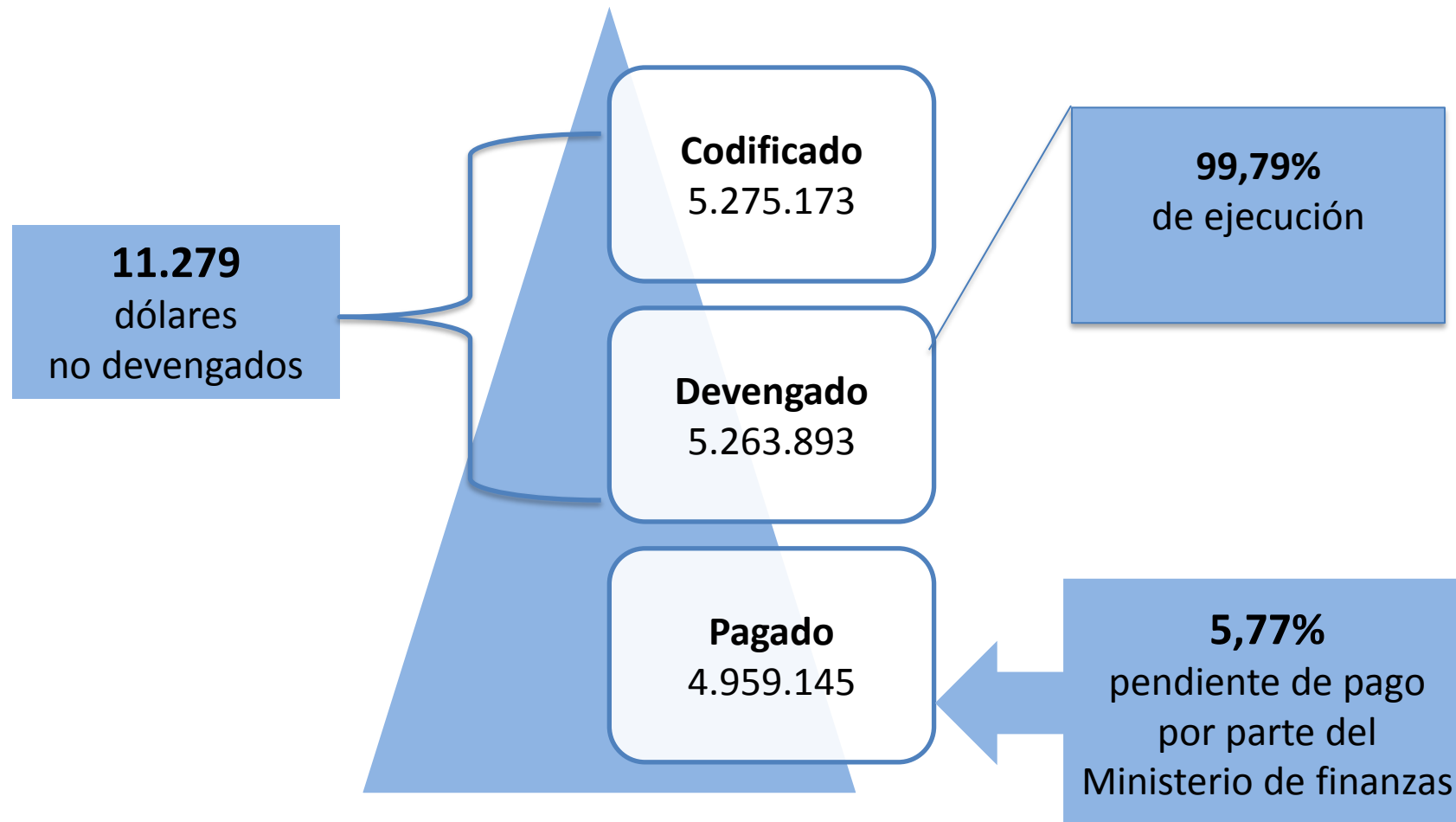



## Recursos Financieros

### Presupuesto devengado

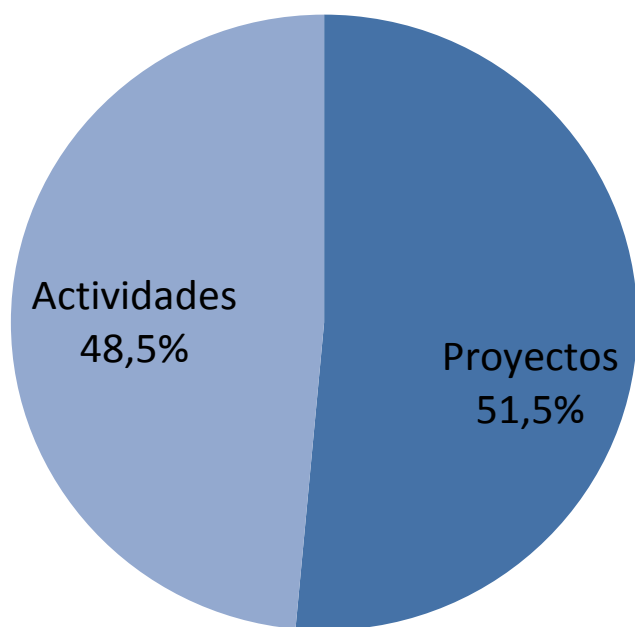

### Proyectos

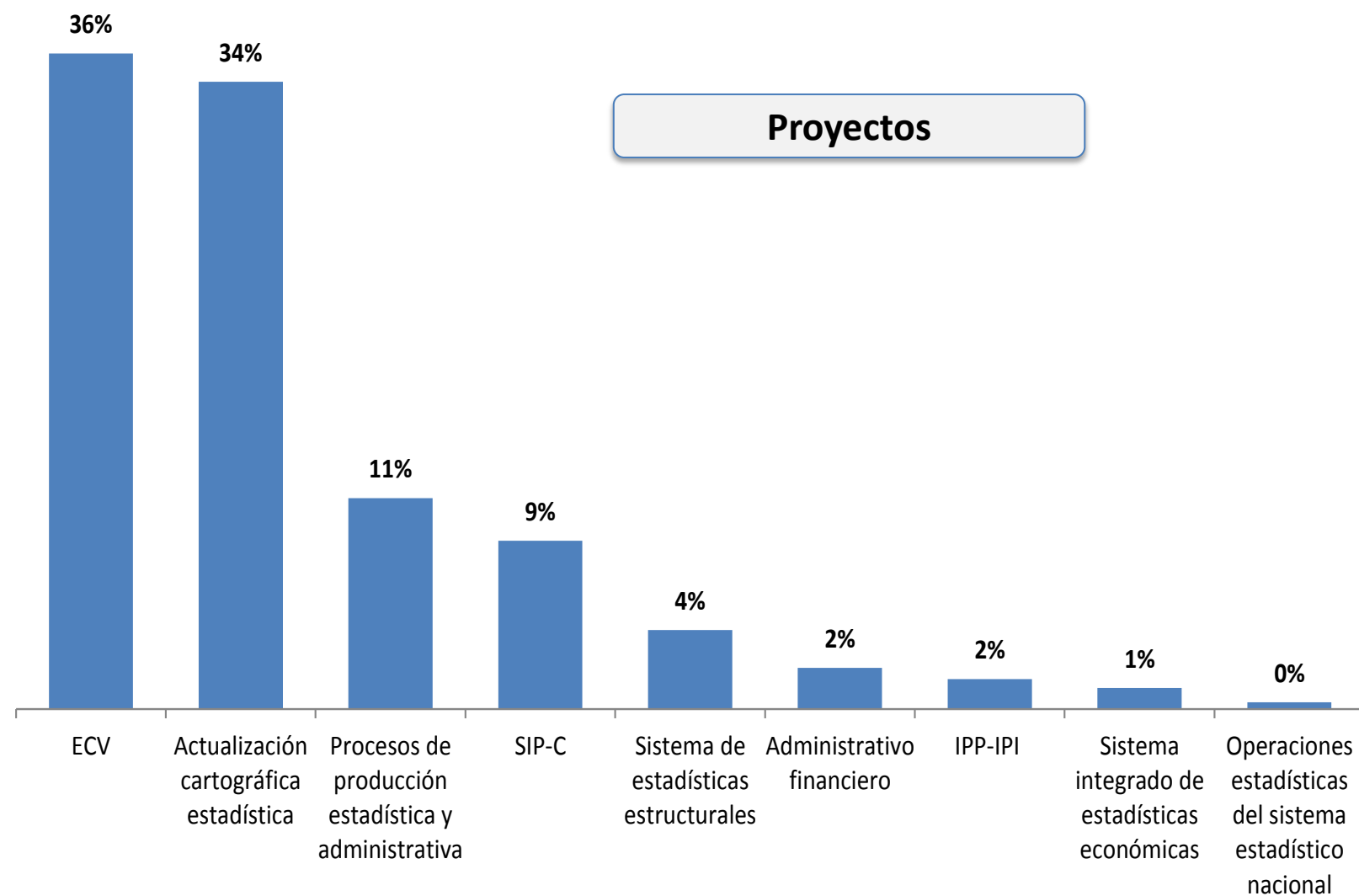



***Gracias!!!***



[www.ecuadorencifras.gob.ec](http://www.ecuadorencifras.gob.ec)



@ecuadorencifras



INEC/Ecuador



Inec



INECEcuador



INEC Ecuador