



INFORME RENDICIÓN DE  
CUENTAS COORDINACIÓN  
ZONAL 8 - INEC

## **ANTECEDENTES**

En cumplimiento a las disposiciones emitidas en los artículos 100 numeral 4 y 208 de la Constitución de la República del Ecuador, Art. 90 Ley Orgánica del Consejo Participación Ciudadana y Art. 11 de la Ley Orgánica del Consejo de Participación Ciudadana la Coordinación Zonal 8 – INEC ha definido el procedimiento y actividades a cumplir en relación a la Rendición de Cuentas 2015, en tal virtud, se ha designado el Equipo Responsable y las acciones para llevar a cabo dicho proceso.

En referencia a lo citado anteriormente, se procedió con la planificación del proceso de Rendición de Cuentas 2015, y según directrices emitidas por el Consejo de Participación Ciudadana y Control Social se establecieron las siguientes fases:

### **Fase 0**

- Conformación Equipo de Trabajo
- Diseño de propuesta de Rendición de Cuentas

### **Fase 1**

- Evaluación de Gestión Institucional
- Elaboración del formulario de Informe de Rendición de Cuentas
- Redacción del Informe Técnico de Rendición de Cuentas
- Socialización Interna y aprobación de Informe de Rendición de Cuentas

### **Fase 2**

- Difusión Informe Rendición de Cuentas
- Planificación de la socialización del Informe de Rendición de Cuentas
- Incorporación de Aportes Ciudadanos

### **Fase 3**

- Entrega de Informe de Rendición de Cuentas

## **PROCESO RENDICIÓN DE CUENTAS COORDINACIÓN ZONAL 8 – INEC**

### **Fase 0**

**1. Conformación Equipo de Trabajo:** Mediante Acta N°. 01-BZ-CZ8L-2016 se realiza la designación del equipo de trabajo para la Rendición de Cuentas del año 2015, quienes son responsables de velar que el proceso se realice conforme a las directrices emitidas por el CPCCS. El equipo de trabajo está conformado por:

#### **Áreas Responsables del Proceso de Rendición de Cuentas:**

**1) Unidad Administrativa –Financiera:** Raquel Barrios. (Jefe de Gestión Administrativa Financiera)

**2) Coordinación Zonal:** Analía Pachano Cobo. (Bibliotecaria Zonal).

**3) Coordinación Zonal:** José Saona Peñaherrera. (Analista de control de calidad 2 zonal).

#### **Responsable del Proceso de Rendición de Cuentas:**

Nombre de la Responsable: Jéssica Menéndez Campos.  
Coordinadora Zonal 8 INEC.

#### **Responsable del Registro del Informe de Rendición de Cuentas en el sistema:**

Nombre de la Responsable: Analía Pachano Cobo.

### **2. Diseño de propuesta de Rendición de Cuentas:**

Mediante Acta N°. 002-BZ-CZ8L-2016 de la Coordinación Zonal 8 se estableció que cada una de las Unidades: Gestión Financiera, Gestión de Bienes y Servicios, Coordinación Zonal y Biblioteca Zonal proporcionarán la información sobre las actividades realizadas y productos alcanzados durante el período de gestión enero – diciembre 2015; posteriormente, la Dirección de Comunicación Social socializó las directrices para la difusión y formatos con los cuales se trabajará para la presentación de resultados a la ciudadanía.

A continuación se describen las fases ejecutadas para la Rendición de Cuentas 2015:

## Fase 1

### 1. Recopilación de Información Institucional 2015:

A partir de la disposición mediante Memorando No. INEC-CZ8L-2016-0060-M se procede a solicitar a los responsables de las unidades pertinentes, la información de acuerdo a su competencia

### 2. Formulario de Informe de Rendición de Cuentas:

Se receipta la información otorgada por parte del equipo de rendición de cuentas y se procedió al registro de información en el formulario de la rendición de cuentas coordinando con cada unidad; las observaciones realizadas tanto por la Coordinación Zonal 8 - INEC como por las Direcciones de Planta Central según su ámbito de competencia fueron atendidas.

**3. Redacción del Informe de Rendición de Cuentas:** La redacción del informe fue realizado en conjunto con el equipo de Rendición de Cuentas 2015 de la Coordinación Zonal8- INEC, cada uno de los miembros del equipo proporcionó la información requerida según sus competencias, dicho informe contiene información estratégica, financiera, administrativa y atención al cliente o usuario.

**4. Socialización Interna y aprobación de Informe:** Mediante Acta de Reunión No 003-BZ-CZ8L-2016 de la Coordinación Zonal 8, se aprobó por parte de los miembros del Equipo de Rendición de Cuentas 2015, el informe y formulario que será presentado a la ciudadanía por parte de la Coordinación, adicionalmente mediante correo electrónico se receiptaron las observaciones por parte de Planta Central, la atención a dichas observaciones son realizadas por cada responsable de acuerdo a su competencia..

## Fase 2

**1. Difusión Informe Rendición de Cuentas:** Se socializó en la página web [www.ecuadorencifras.gob.ec](http://www.ecuadorencifras.gob.ec) el formulario con el Informe preliminar de Rendición de Cuentas de la Coordinación Zonal 8.

**2. Planificación de Eventos Participativos:** en cumplimiento a lo establecido en el Decreto Ejecutivo N° 647 en su artículo 1, que enuncia: “ *El proceso de rendición de cuentas en la Administración Pública Central e Instituciones cumplirá lo dispuesto en el artículo 89 de la Ley Orgánica de Participación Ciudadana; y, la*

interacción dispuesta en esta norma será mediante **la publicación en los portales institucionales de los informes anuales de actividades de las entidades y habrá una retroalimentación de los ciudadanos a través de los mismos portales institucionales.** “Considerando lo antes señalado la Coordinación Zonal 8se acogió al cumplimiento de este artículo.



**Comunicado: Rendición de Cuentas INEC 2015**

El Instituto Nacional de Estadística y Censos (INEC) comunica a la ciudadanía que se encuentra disponible en la web <http://www.ecuadorencifras.gob.ec/fase-2-2015/> la Rendición de Cuentas 2015 de Administración Central y sus zonales.

Para sus comentarios, retroalimentación y aportes se han habilitado los siguientes correos electrónicos:

Oficinas	Correo electrónico	Plazo para aportes ciudadanos
Administración Central	<a href="mailto:comunicacion@inec.gob.ec">comunicacion@inec.gob.ec</a>	15 de marzo
Centro – CZ3C	<a href="mailto:zonal3@inec.gob.ec">zonal3@inec.gob.ec</a>	29 de febrero
Sur – CZ6S	<a href="mailto:daysi_campoverde@inec.gob.ec">daysi_campoverde@inec.gob.ec</a>	29 de febrero
Litoral – CZ8L	<a href="mailto:adriana_pachano@inec.gob.ec">adriana_pachano@inec.gob.ec</a>	29 de febrero

Con esto el INEC ratifica su compromiso con el país de ser un instituto con transparencia técnica y administrativa.

**3. Socialización Rendición de Cuentas:** El 25 de febrero se publica en la página web institucional [www.ecuadorencifras.gob.ec](http://www.ecuadorencifras.gob.ec) el “Informe de Rendición de Cuentas 2015 de la Coordinación Zonal 8 INEC”.



4. **Presentación de Informe:** Se realiza la presentación del informe por parte de la Coordinación Zonal 8 sobre la gestión realizada durante el 2015, dentro de este informe se destaca lo siguiente:

- ¿Quiénes Somos?



**¿Quiénes somos?**

El Instituto Nacional de Estadística y Censos- INEC- es la institución pública encargada de generar las estadísticas oficiales del país. El INEC es el referente de las instituciones que hacen estadísticas en el ámbito del Sistema Estadístico Nacional (SEN).

**¿Qué hacemos?**

El INEC genera y difunde información estadística útil y de calidad del país, que satisface las necesidades de información estadística del sector público, sector privado y de la sociedad en general.

**Alineación Estratégica - Coordinación Zonal 8**

**OBJETIVO ESTRATÉGICO**

**B** Incrementar la eficiencia operacional del INEC



**OBJETIVO OPERATIVO – COORDINACIÓN ZONAL**

**1** Incrementar la eficiencia operacional en los procesos de apoyo y gestión de la Coordinación Zonal MEDIANTE Estandarización de instrumentos de evaluación para selección de investigadores.

**¿Qué proyectos realizamos?**



## Ejecución de Proyectos de Inversión y Operaciones Estadísticas

Proyecto Mejoramiento Continuo	Logros alcanzados	Beneficiarios	% Avance Físico
I003 INEC - Mejoramiento de los procedimientos para la ejecución y control de calidad en la generación del dato estadístico económico en la CZ8L.	La metodología del Control de Calidad para el IPC, IPP e IPCO.	Los investigadores de los proyectos IPC, IPP e IPCO.  Los usuarios externos.	75%

Proyecto / Operación Estadística	Logros alcanzados	Beneficiarios	% Avance Físico	% Ejecución Presupuestaria
ACTUALIZACIÓN DE LA INFORMACIÓN CARTOGRÁFICA ESTADÍSTICA 2010 DEL INEC	Actualización de los sectores planificados.	Investigadores de los proyectos y los usuarios externos. Autoridades para toma de políticas públicas.	100%	93,04%
SISTEMA DE ESTADÍSTICAS ESTRUCTURALES	Finaliza operativo de campo en octubre.	Autoridades para toma de políticas públicas, la ciudadanía en general.	100,00%	86,51%
SISTEMA DE INDICADORES DE PRECIOS SIP-C PARA EL CAMBIO DE AÑO BASE DEL IPC.	Cambio de año base del IPC para actualizar productos que componen la canasta básica, así como sus ponderaciones.	Autoridades para toma de políticas públicas, la ciudadanía en general.	93,00%	69,57%
PROYECTOS DE I+D+I (ACTI).	El cierre del operativo de campo fue el 30 de Noviembre, aunque se recibieron formularios hasta el 23 de Diciembre.	Autoridades para toma de políticas públicas, la ciudadanía en general.	92,75%	80,24%
CAMBIO DE AÑO BASE IPP-IPI.	Se gestionó el 100% de los establecimientos.	Autoridades para toma de políticas públicas, la ciudadanía en general.	95,97%	98,42%
OPTIMIZACIÓN DE LOS PROCESOS DE LA PRODUCCIÓN ESTADÍSTICA Y ADMINISTRATIVA DEL INEC (Censo Comprobatorio Galápagos).	Se censaron 12.000 viviendas, frente a una planificación de 11.626 viviendas.	Autoridades para toma de políticas públicas, la ciudadanía en general.	103,2%.	93,31%.
ÍNDICE DE PRECIOS AL CONSUMIDOR	Investigación de un promedio de 7657 establecimientos por mes.	Autoridades para toma de políticas públicas, la ciudadanía en general.	98,92%	96,79%

ENCUESTA DE SUPERFICIE Y PRODUCCIÓN AGROPECUARIA CONTINUA (ESPAC)	Se levantó un total de 13.481 formularios.	Autoridades para toma de políticas públicas, la ciudadanía en general.	100,00%	97,30%
ENCUESTA NACIONAL DE EMPLEO, DESEMPLEO Y SUBEMPLEO.	Se investiga un promedio de 8.139 viviendas en encuesta anual, un promedio de 5563 viviendas en encuesta trimestral, un promedio de 1.470 viviendas en encuesta mensual.	Autoridades para toma de políticas públicas, la ciudadanía en general.	97,86%	96,60%.
ÍNDICE DE PRECIOS AL PRODUCTOR (IPP)	Cobertura de efectividad del 59,60%, el sector manufactura con el 75,15% es el que más aporta en el porcentaje de efectividad, seguido del sector agropecuario con el 52,71% y por último el sector pesca con el 32,39%.	Autoridades para toma de políticas públicas, la ciudadanía en general.	59,60%	93,19%
ÍNDICE DE LA PRODUCCIÓN INDUSTRIAL (IPI).	Incremento mensual en la cobertura.	Autoridades para toma de políticas públicas, la ciudadanía en general.	85,34%.	90,99%.
ÍNDICE DE PRECIOS DE LA CONSTRUCCIÓN (IPCO).	Incremento mensual en la cobertura.	Autoridades para toma de políticas públicas, la ciudadanía en general.	95,26%.	90,63%.
RECURSOS Y ACTIVIDADES DE SALUD.	Se cumplió a cabalidad la cobertura.	Autoridades para toma de políticas públicas, la ciudadanía en general.	100,00%.	96,47%.

- Actividades administrativas

TIPO DE CONTRATACIÓN	ESTADO ACTUAL	
	Adjudicados	
	Número Total	Valor Total
Ínfima Cuantía	\$ 23,00	\$ 58.520,44
Subasta Inversa Electrónica	2	\$ 94.520,00
Menor Cuantía*	1	\$ 28.645,59
Régimen Especial	5	\$ 63.830,35
Catálogo Electrónico	2	\$ 2.555,56



<b>TOTAL</b>	33	\$ 248.071,94
--------------	----	---------------

\*Corresponde a contratos complementarios del proceso MCO - INEC - CZ8 - 003 - 2014

EXPROPIACIONES/ DONACIONES	VALOR TOTAL
Donación productos IPC fundaciones de Guayaquil	\$ 13.326,15
Donación productos IPC fundaciones de Manta	\$ 7.899,10
Donación productos IPC fundaciones de Santo Domingo	\$ 7.750,86
<b>Total</b>	<b>\$ 28.976,11</b>

• Descripción presupuestaria

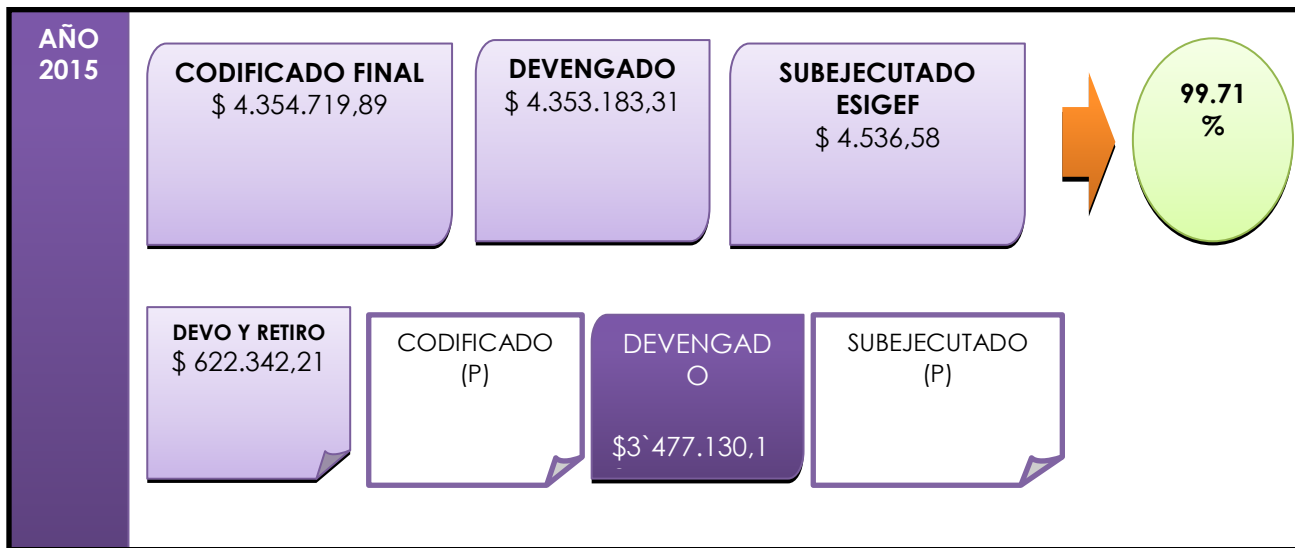

\*Corresponde a rubro modificado de la ejecución presupuestaria.

- Atención al Cliente

Oficina	Número de usuarios 2015	Número de usuarios 2014	% variación
Guayaquil	937	1.120	-16,34%
Manta	848	653	29,86%
Portoviejo	360	982	-63,34%
Babahoyo	217	690	-68,55%
Quevedo	353	1.174	-69,93%
<b>TOTAL</b>	<b>2715</b>	<b>4.619</b>	<b>-188,30%</b>

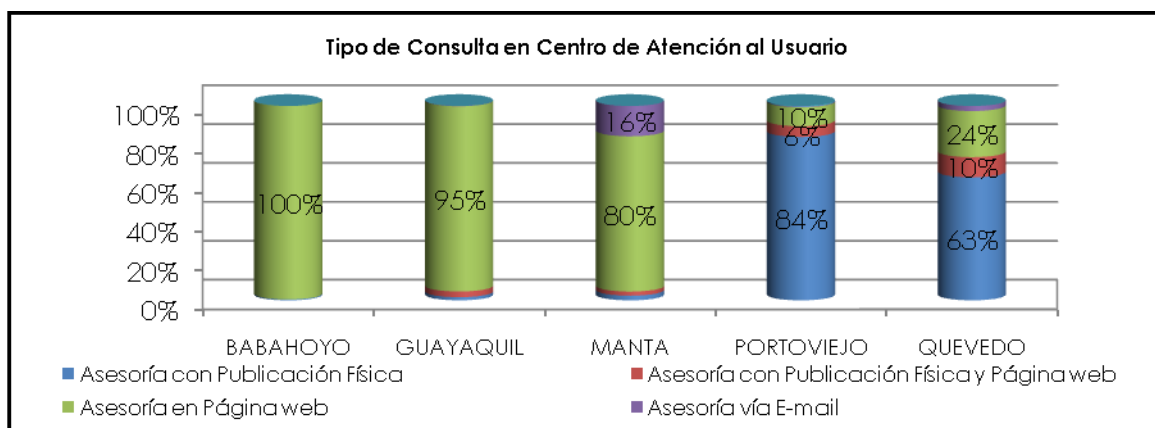
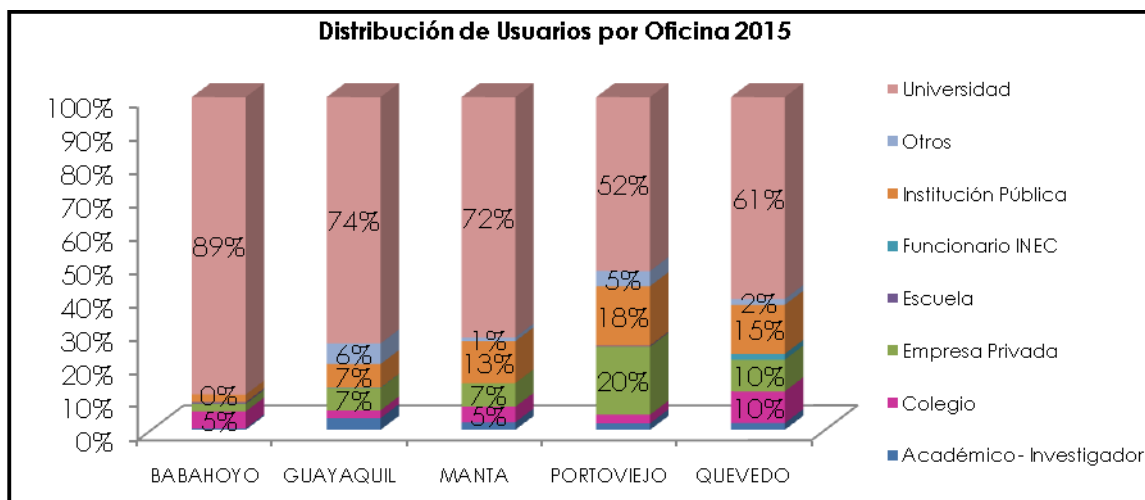

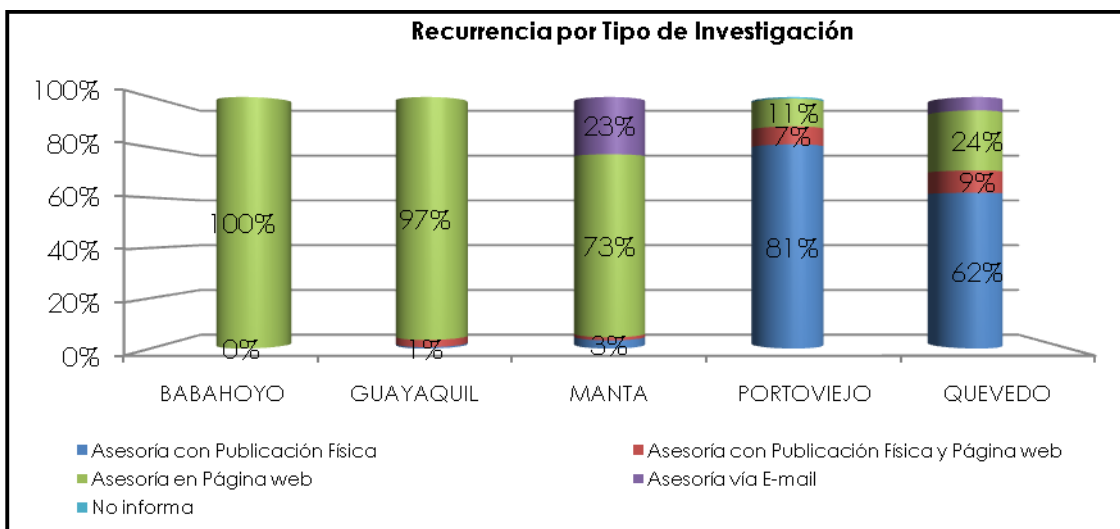
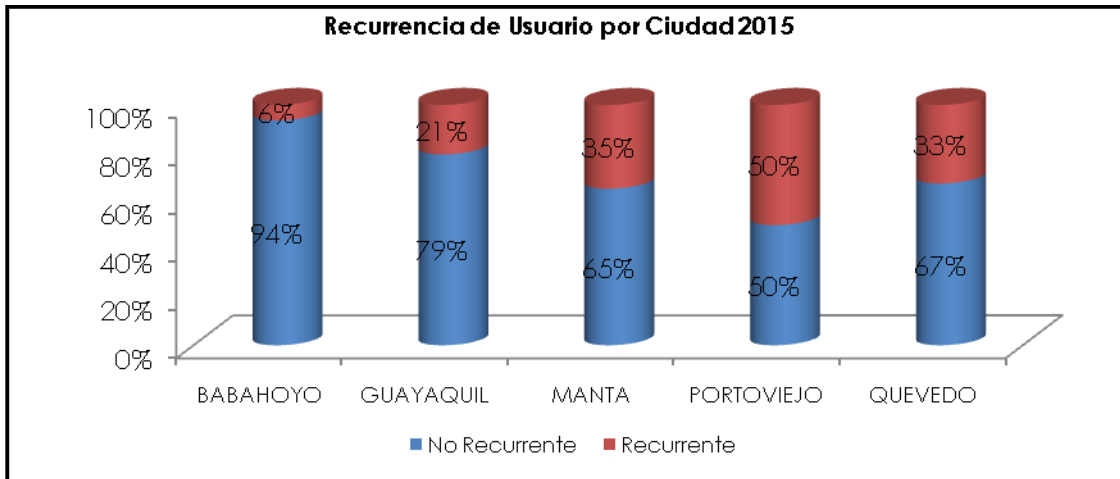

**4. Incorporación de Aportes Ciudadanos:** una vez realizada la socialización del informe de Rendición de Cuentas 2015 se procedió a revisar y analizar cada uno de los aportes ciudadanos receptados a través de la página web institucional.

Acuerdos e Inquietudes Ciudadanas: No se receptaron inquietudes ciudadanas.

### Fase 3

**1. Entrega de Informe de Rendición de Cuentas:** Una vez realizada la socialización a la ciudadanía, como parte final del proceso de Rendición de Cuentas 2015, se procedió a subir la información del formulario de la Coordinación Zonal 8 Litoral a la página web del CPCCS.

- Como primera instancia se procedió a la creación de usuario de la Institución en el sistema del Consejo de Participación Ciudadana – CPCCS.

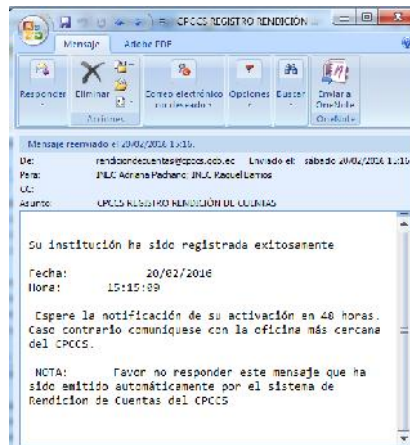

### CONCLUSIONES

- ✓ Los procesos de recolección de información de las distintas áreas, han arrojado resultados veraces para la toma de decisiones de los agentes económicos y para el mejoramiento de la planificación nacional.

- ✓ La Coordinación Zonal 8 INEC, consciente de la importancia de la estadística en todo ámbito, ha continuado con eventos de difusión de servicios y productos INEC.
- ✓ Con la Cooperación del equipo de la Zonal tanto Técnico como Operativo, se ha logrado optimizar el tiempo de entrega de la información para contar con cifras oportunas.



[www.ecuadorencifras.gob.ec](http://www.ecuadorencifras.gob.ec)



@ecuadorencifras



INEC/Ecuador



Inec



INECEcuador



INEC Ecuador

Administración Central (Quito)

Juan Larrea N15-36 y José Riofrío,

Teléfonos: (02) 2544 326 - 2544 561 Fax: (02) 2509 836

Casilla postal: 170410

correo-e: [inec@inec.gob.ec](mailto:inec@inec.gob.ec).