



CATÁLOGO DE ESTADÍSTICAS Y SERVICIOS
www.inec.gob.ec www.ecuadorencifras.com



Catálogo de Estadísticas y Servicios

Director Ejecutivo
José Rosero Moncayo

Coordinador General Técnico
Jorge Eduardo García Guerrero

Dirección de Comunicación Social



CONTENIDO

¿Quiénes somos?	5
¿Qué hace el INEC?	5
¿Qué tipo de estadísticas produce el INEC?	6
Precios	6
Agropecuarias	8
Empresariales	10
Construcción y Transporte	16
Sociales y Demográficas	18
Salud	28
Ambientales	30
Cartografía	36
¿Qué servicios ofrece el INEC?	38
Procesa tus Datos	39
Unidad de Atención al Ciudadano	40
Bibliotecas	42
Publicaciones	45
Comunícate	45



¿QUIÉNES SOMOS?

El Instituto Nacional de Estadística y Censos- INEC- es la institución pública encargada de generar las estadísticas oficiales del país. El INEC es el referente de las instituciones que hacen estadísticas en el ámbito del Sistema Estadístico Nacional (SEN).

¿QUÉ HACE EL INEC?

El INEC genera y difunde información estadística útil y de calidad del país, con el propósito de facilitar la evaluación del desarrollo de la sociedad y de la economía; de la misma manera, promueve las actividades del Sistema Estadístico Nacional.

El INEC es una fuente de información completa, oportuna y confiable, que satisface las necesidades de información estadística del sector público, sector privado y de la sociedad en general.

PRECIOS



IPC

(Índice de Precios al Consumidor)

Descripción:

El Índice de Precios al Consumidor (IPC), es un indicador mensual, nacional y para ocho ciudades que mide los cambios en el tiempo del nivel general de los precios.

Periodicidad: Mensual

Tipo: Investigación



IBRE-I

(Índice de Brechas de la Intermediación)

Descripción:

El Índice de Brechas de la Intermediación (IBRE-I), mide la evolución de las brechas registradas mensualmente entre el precio al consumidor final respecto al precio al productor de los bienes comparables de las canastas del IPC e IPP.

Periodicidad: Mensual

Tipo: Investigación



IPP

(Índice de Precios al Productor)

Descripción:

El Índice de Precios al Productor es un indicador de alerta a la inflación, que mide la evolución de los precios de los bienes producidos para el mercado interno y la exportación.

Periodicidad: Mensual

Tipo: Investigación

AGROPECUARIAS



SUPERFICIE Y PRODUCCIÓN AGROPECUARIA

Descripción:
Genera información estratégica del sector agropecuario confiable, consistente, relevante, accesible y oportuna, que sirva para orientar la toma de decisiones de los diferentes entes socioeconómicos.

Periodicidad: Anual
Tipo: Encuesta



CNA (Censo Nacional Agropecuario)

Descripción:
Determina la estructura del sector agropecuario mediante la generación de información sobre variables de evolución lenta.

Periodicidad: Cada 10 años
Tipo: Censo

EMPRESARIALES



IVI

(Índice de Volumen Industrial)

Descripción:

Es un indicador que mide las variaciones y tendencia que tiene la producción de bienes manufacturados en el país.

Periodicidad: Mensual

Tipo: Investigación



REMUNERACIONES Y HORAS TRABAJADAS

Descripción:

Mide las variaciones mensuales que en el tiempo tienen el Empleo (Empleados y Obreros), las Remuneraciones (Sueldos y Salarios) y las Horas Trabajadas (legales y extras) a nivel nacional y en los sectores de: Minería, Manufactura, Comercio Interno, Hoteles, Restaurantes y Servicios.

Periodicidad: Mensual

Tipo: Encuesta



IAE

(Índice de Actividad Económica)

Descripción:

Mide el desempeño económico-fiscal de los sectores productivos de la economía nacional.

Periodicidad: Mensual

Tipo: Encuesta

EMPRESARIALES



PRODUCCIÓN INDUSTRIAL

Descripción:
Es una investigación en base a una muestra probabilística de establecimientos económicos con 10 o más personas ocupadas. La información corresponde a las encuestas económicas continuas de Manufactura y Minería, Comercio Interno y Servicios que anualmente investiga el INEC.

Periodicidad:
Anual



MANUFACTURA Y MINERÍA

Descripción:
Investigación orientada a obtener información económica de los establecimientos que se dedican a la explotación de minas y canteras y a actividades manufactureras, que cumplen con la característica de tener 10 y más personas ocupadas.

Periodicidad:
Anual



COMERCIO INTERNO

Descripción:
Investigación orientada a obtener información económica de los establecimientos que tiene como actividad el comercio interno y que cumplen con la característica de tener 10 y más personas ocupadas.

Periodicidad: Anual
Tipo: Encuesta

EMPRESARIALES



HOTELES, RESTAURANTES Y SERVICIOS

Descripción:
Investigación que está orientada a obtener información económica de los establecimientos que tienen como actividad los servicios de hoteles, restaurantes y servicios en general.

Periodicidad Anual
Tipo: Encuesta



CENEC (Censo Nacional Económico)

Descripción:
Es un recuento de todas y cada una de las unidades económicas que conforman el sector productivo, así como el registro de sus características principales.

Periodicidad: Último Censo realizado en el 2010
Tipo: Censo

CONSTRUCCIÓN Y TRANSPORTE



IPCO

(Índice de Precios a la Construcción)

Descripción:

Es un indicador que mide mensualmente la evolución de los precios, a nivel de productor y/o importador, de los Materiales, Equipo y Maquinaria de la Construcción.

Periodicidad: Mensual

Tipo: Investigación



EDIFICACIONES

Descripción:

Es una investigación que se realiza en base a los permisos de construcción concedidos por los diferentes municipios que conforman el territorio ecuatoriano.

Periodicidad: Anual

Tipo: Encuesta



TRANSPORTE

Descripción:

Contiene información de vehículos motorizados matriculados, accidentes de tránsito y víctimas, transporte ferroviario, transporte aéreo internacional y transporte de cabotaje y marítimo internacional. Los resultados se presentan a nivel nacional y provincial.

Periodicidad: Anual

Tipo: Encuesta

SOCIALES Y DEMOGRÁFICAS



CPV

(Censo de Población y Vivienda)

Descripción:

Es el recuento completo de los habitantes y las unidades de vivienda de un territorio definido y sus características más importantes.

Periodicidad: Cada 10 años

Tipo: Censo



INDICADORES LABORALES

Descripción:

Se obtiene de la Encuesta Nacional de Empleo, Desempleo y Subempleo, a través de la recolección de datos, con periodicidad trimestral en las principales ciudades; y, anual con representatividad provincial, principales ciudades, urbano nacional y urbano rural

Periodicidad: Trimestral/Anual

Tipo: Encuesta



INGRESOS Y GASTOS

Descripción:

Se obtiene de la Encuesta Nacional de Ingresos y Gastos de Hogares Urbanos y Rurales (ENIGHUR), la cual nos proporcionará información sobre el monto, distribución, y estructura del ingreso y el gasto de los hogares urbanos y rurales.

Periodicidad: Quinquenal

Tipo: Encuesta

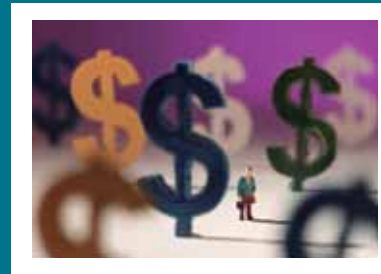

POBREZA

Descripción:
Los indicadores de pobreza constituyen una herramienta básica en la planificación, evaluación, seguimiento y diseño de políticas sociales. El cálculo se hace a partir de la encuesta ENEMDU y es pobreza por ingresos.

Periodicidad: Anual
Tipo: Encuesta



CONDICIONES DE VIDA

Descripción:
La Encuesta permite hacer la evaluación y seguimiento de las condiciones sociales y de las situaciones de pobreza de los hogares.

Periodicidad: Quinquenal
Tipo: Encuesta



NSE

(Nivel Socioeconómico)

Descripción:
Esta encuesta servirá para homologar las herramientas de estratificación, así como para una adecuada segmentación del mercado de consumo.

Periodicidad: No definida
Tipo: Encuesta



ADULTO MAYOR

Encuesta que determina las características demográficas, estado de salud, estado anímico, de las personas de 60 años y más de la población ecuatoriana.

Periodicidad: No definida
Tipo: Encuesta



GLBTI

Descripción:
Primera Investigación sobre Condiciones de Vida e Inclusión Social de Población GLBTI (Gays, Lesbianas, Bisexuales, Transgénero, Transexuales, Travestis e Intersex) en Ecuador, con el fin de desarrollar un diagnóstico sobre las condiciones de vida, inclusión social, y cumplimiento de derechos humanos de este grupo poblacional.

Periodicidad: Primera vez en el 2012
Tipo: Investigación



VIOLENCIA DE GÉNERO

Descripción:
Encuesta diseñada para identificar el porcentaje de violencia que sufre la mujer en el Ecuador, en diferentes parámetros.

Periodicidad: No definida
Tipo: Encuesta

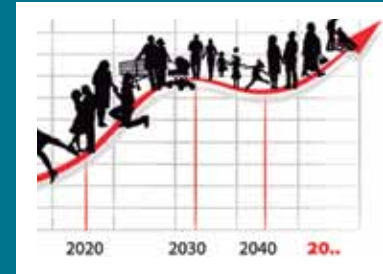

PROYECCIONES POBLACIONALES

Descripción:
Son un instrumento indispensable para llevar a cabo la planeación demográfica, económica, social y política del país, así como en diferentes campos, tanto en el ámbito público como en el privado.

Periodicidad: Decenal
Tipo: Cálculo a partir de varias fuentes



MATRIMONIOS Y DIVORCIOS

Descripción:
Es el resultado de los registros realizados sobre estos hechos vitales en las oficinas de Registro Civil de la República del Ecuador, entidad que proporciona la información básica para producir la presente publicación.

Periodicidad: Anual
Tipo: Registros administrativos



NACIMIENTOS Y DEFUNCIONES

Descripción:
Se ofrece información sistemática y continua respecto a la inscripción de nacimientos y defunciones.

Periodicidad: Anual
Tipo: Registros administrativos



ENTRADAS Y SALIDAS INTERNACIONALES

Descripción:
Los movimientos de entradas y salidas de ecuatorianos y extranjeros es una investigación orientada a cuantificar el movimiento internacional ocurrido en el país, según las vías de transporte utilizadas

Periodicidad:Anual
Tipo: Registros administrativos



FILIACIÓN RELIGIOSA

Descripción:
Conocer la filiación religiosa de la población en el Ecuador. Así como otros hechos relacionados a la valoración que da el ecuatoriano a ciertos aspectos de su vida.

Periodicidad: Primera Vez en 2012
Tipo: Encuesta



CAMAS Y EGRESOS HOSPITALARIOS

Descripción:
Las Estadísticas Hospitalarias presentan información sobre la morbilidad hospitalaria, que permite conocer el estado de salud de la población.

Periodicidad: Anual
Tipo: Investigación



ACTIVIDADES Y RECURSOS DE SALUD

Descripción:
Es una investigación estadística destinada a recopilar la información sobre: personal, equipo y actividades realizadas en el año de la investigación en todos los establecimientos de salud.

Periodicidad: Anual
Tipo: Investigación



INFORMACIÓN AMBIENTAL EN HOGARES

Descripción:

Es el conocimiento ambiental de las personas, relacionado con el buen uso y manejo del agua, la energía, hábitos ambientales y los residuos sólidos. Comprenden un proceso de concientización sobre la limitación de la disponibilidad de los recursos naturales, desde el nivel individual hasta el comunitario.

Periodicidad: Anual

Tipo: Encuesta



INFORMACIÓN AMBIENTAL ECONÓMICA EN EMPRESAS

Descripción:

Conocer el gasto en protección ambiental privado, el manejo de residuos y agua a nivel nacional, con el fin de proporcionar al país (autoridades, investigadores, y público en general), una herramienta real y actualizada para la toma de decisiones, el planteamiento y la ejecución de proyectos en el área ambiental.

Periodicidad: Anual

Tipo: Encuesta

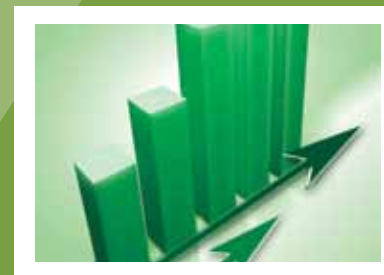

AMBIENTALES



INFORMACIÓN AMBIENTAL/ ECONÓMICA EN GAD's y EP's

Descripción:
Construir y mantener un sistema de información estadística que reúna la información ambiental básica todos los Gobiernos Municipales, Consejos Provinciales y las Empresas Públicas del Ecuador, para generar indicadores ambientales de desarrollo sostenible.

Periodicidad: Anual
Tipo: Censo



ENCUESTA SOBRE EL USO DE AGROQUÍMICOS Y SU DESTINO

Descripción:
Principales plaguicidas utilizados, los conocimientos de los agricultores, el destino final de los envases de los plaguicidas, las situaciones más frecuentes de contaminación con plaguicidas, el nivel de capacitación y la población más vulnerable que está expuesta a los plaguicidas.

Periodicidad: Anual
Tipo: Encuesta



ÍNDICE VERDE URBANO

Descripción:
Es una parte integral de cualquier área urbana que puede ser definida como un lugar puertas afuera, que contiene una significativa cantidad de vegetación.

Periodicidad: Anual
Tipo: Investigación

CARTOGRAFÍA



La Cartografía Digital del INEC, es un insumo de gran utilidad para usuarios y especialistas en Sistemas de Información Geográfica, que utilicen información georeferenciada para estudios de diferente índole: planificación, ordenamiento territorial, estudios ambientales, cartografía temática, etc.

- DPA (División Política Administrativa)
- MAPAS TEMÁTICOS
 - Indicadores Sociodemográficos
 - La población del país VS otros componentes geográficos
 - Mapas de tendencias de crecimiento de las ciudades del Ecuador
 - Mapas de Estadísticas Ambientales
 - Indicadores Georeferenciados Censo de Población y Vivienda -Censo Nacional Económico.
- CARTOGRAFÍA DIGITAL 2010

¿QUÉ SERVICIOS OFRECE EL INEC?

PROCESA TUS DATOS:

El INEC pone a disposición de sus usuarios varias herramientas de búsqueda y procesadores de datos, que facilitarán el acceso a la información de Censos, Encuestas, bases de datos, entre otros, de manera rápida y fácil.

- **DIRECTORIO DE EMPRESAS**
Un registro actualizado de las unidades económicas que producen bienes y servicios en el país. Con información de: identificación, localización, estratificación y demografía.
- **SIN (Sistema Integrado de Consultas de Clasificaciones y Nomenclaturas)**
Permite la búsqueda por clasificaciones, fichas técnicas y descargas de las clasificaciones; además, incluye un glosario de términos y la metodología de cada clasificación.
- **REDATAM**
Es una herramienta para administrar bases de datos de gran volumen como los del censo de población y vivienda, bajo una estructura jerárquica de ordenamiento lo que permite procesar información para áreas pequeñas como las manzanas o radios censales.
- **BANCO DE INFORMACIÓN**
Es una herramienta didáctica para el acceso directo a los resultados de censos y encuestas que produce la Institución desde 1990 hasta la presente fecha.
- **ANDA (Archivo Nacional de Datos y Metadatos Estadísticos)**
Es una plataforma de difusión y a la vez un repositorio de metodologías y bases de datos que produce el INEC. Además, es un repositorio de documentos técnicos, instrumentos, instructivos, resultados y demás documentación que se genera antes, durante y después del proceso de producción de estadísticas oficiales.
- **SÍ EMPRENDE (Sistema de Consulta para emprendedores)**
Es una herramienta que aporta con datos generales respecto al número de establecimientos económicos, que determinan a los potenciales competidores de las ideas de negocio y a la vez, permite conocer las características de la población a la que está direccionado determinado emprendimiento.



UNIDAD DE ATENCIÓN AL CIUDADANO



Unidad encargada de responder a las necesidades de información de la ciudadanía, instituciones públicas o privadas y otros organismos, a través de canales TIC (correo inec@inec.gob.ec, www.inec.gob.ec, visita personal y atención telefónica)

- ESCRÍBENOS
Puedes escribirnos a inec@inec.gob.ec

- LLÁMANOS
AL 1800 080808 o al (593-2) 2240-357

Soporte telefónico para consultas de información básica, asesoramiento REDATAM y servicios generales de INEC.

- LA INFORMACIÓN QUE NECESITAS

Contamos con un formulario electrónico que se accede desde nuestro sitio Web (www.inec.gob.ec). En donde puedes solicitar información específica y/o desagregada, que necesitas.

Componer un conjunto de Bibliotecas a nivel nacional que brinda soporte personalizado respecto a la información desarrollada por el INEC. Entrega material de consulta bibliográfico y asesoría Web de REDATAM.



BIBLIOTECAS			
Quito	(593 2) 254-4561 (593 2) 254-4326 Ext. 1105 / 1106 1800-080808	Juan Larrea N15-36 y José Riofrío	08H00 – 18H00
Cuenca	(593 7) 288-3090 (593 7) 409-1131 (593 7) 409-1128 Ext. 105 / 106 / 225	Av. México y Unidad Nacional Edificio del Gobierno Zonal 6	08H00 – 16H30
Loja	(593-7) 2572 641/2579849	Dirección: Av. Orillas del Zamora y Juan de Velasco	08H00 – 16H30
Guayaquil	(593-4) 2454096-2362697	Hurtado 1001 y Tungurahua	08H00 – 16H30
Babahoyo	(593-9) 8126-0978	10 de Agosto 1527 y Ricaurte	08H00 – 16H30
Montecristi	(593-5) 2-311243	Ciudad Alfaro 2do Piso	08H00 – 16H30
Machala	(593-7) 2-931405	Guayas entre Pichincha y Arizaga 2do piso oficina 30	08H00 – 16H30
Manta	(593-5) 2-623306	Av. Malecón Edif. El Navío oficina 402 piso 4	08H00 – 16H30
Portoviejo	(593-5) 263-2763	Ricaurte 5-14 entre 10 de Agosto y Pedro Gual oficina 302	08H00 – 16H30
Esmeraldas	(593-6) 2-723395	Sucre y Rocafuerte esq. 2do piso	08H00 – 16H30
Ibarra	(593-6) 2953-144 (593-6) 264-2032	Av. Pérez Guerrero y Bolívar Edif. MAKANES	08H00 – 16H30
Latacunga	(593-3) 2801814	Antonio José de Sucre 2-15 y Av. Amazonas	08H00 – 16H30
Ambato	(593-3) 242-6686 (593-3) 242-1867 (593-3) 242-1928 Ext. 123	Rocafuerte y Lalama Edificio del Salto JR. sector de la Medalla Milagrosa	08H00 – 16H30
Riobamba	(593-3)2963109	García Moreno 19-46 entre Olmedo y Villarreal. Edif. PYCA, 3er. Piso	08H00 – 16H30
Quevedo	(593-5) 2760206	Calle tercera entre Bolívar y Malecón 4to piso Edificio Loor Jacho	08H00 – 16H30

BIBLIOTECAS



- **PUBLICACIONES**
El INEC pone a disposición de sus usuarios una serie de publicaciones con datos estadísticos interesantes y coyunturales.

- **BOLETINES:**
Puede inscribirse desde nuestra página Web, para recibir semanalmente información estadística actualizada.

CIFRAS DE LA SEMANA

INFO ECONOMÍA

- **REVISTAS:**

ANALÍTICA
Revista semestral de análisis estadístico, dedicada a estudios relacionados con ciencias sociales, económica, análisis estadístico y de datos.

E-ANÁLISIS
Publicación mensual, contiene análisis de información estadística de carácter descriptivo e informativo con énfasis en la difusión de los datos producidos por el INEC, sobre temas puntuales coyunturales o de actualidad.

- **ANUARIOS**



www.inec.gob.ec
www.ecuadorencifras.com

Administración Central (Quito)
Juan Larrea N15-36 y José Ríofrío,
Teléfonos: (02) 2544 326 - 2544 561 Fax: (02) 2509 836
Casilla postal: 135C
correo-e: inec@inec.gob.ec.

COMUNÍCATE

Al 1800-08-08-08 o escríbenos a inec@inec.gob.ec

Para mayor información ingresa a www.inec.gob.ec

También síguenos en
Twitter, Flickr, Facebook y Youtube.

