Ministerio de Finanzas del Ecuador

COMPROBANTE DE PAGO

Ejercicio: 2015
No. CUR: 989
Entidad: 064-9999-0000
Tipo Registro: DEV
INSTITUTO NACIONAL DE ESTADISTICAS Y CENSOS - PLANTA CENTRAL

Monto:	40,00
IVA:	0,00
Sub Total:	40,00
Retenciones IVA:	0,00
Deducción Presupuestaria:	0,00
Total Líquido Pagar:	40,00

Estado: APROBADO
Descripción: GUERRON VARELA FABIAN ARTURO, PAGO DE SUBSISTENCIA POR LA COMISION DE SERVICIO EFECTUADA A LOJA Y CUENCA DEL 30 DE MARZO AL 2 DE ABRIL DE 2015, SEGÚN INFORME DE SERVICIOS INSTITUCIONALES Nº 016-CGTPE-DECON-IE-IPCO-2015 (REF. CUR

Cuenta Monetaria No.: 3068320104

Solicitud de Pago	Aprobado por Tesorería	Entregado al BCE
SI	SI	SI

Cta. Pagadora	Fuente	Descripción de la Fuente	F. Confirmado	Monto Confirmado	Monto Rechazado
1110006	1	RECURSOS FISCALES	15/04/2015	40,00	0,00
			Sub - Total	40,00	0,00

		Retenciones					
		NO PRESENTA RETENCIONES			0,00		
				Total Deducciones:	0,00		
					0,00		

Deducciones Sin Factura

Código	Nombre	Monto

Monto Líquido: 40,00

COMPROBANTE UNICO DE REGISTRO

Institucion:	064	INSTITUTO NACIONAL DE ESTADISTICAS Y CENSOS	Reporte			rptComprobanteGastos.rdlc	
U. Ejecutora:	9999	INSTITUTO NACIONAL DE ESTADISTICAS Y CENSOS - PLANTA CENTRAL	Fecha Elaboración			No. CUR	No. Original
Unid. Desc:	0000		014	04	2015	989	744

Tipo Documento Respaldo	Clase Documento	No.	No. Expediente
COMPROBANTES ADMINISTRATIVOS DE GASTOS	LIQUIDACION DE GASTOS	16-CGTPE-DECON-IE-IPCO	343

Clase de Registro:	DEVENGADO	Clase de Gasto:	OTROS GASTOS	RPA RTO DEV	
Banco:		Cuenta Monetaria:			
Comprobante	GASTOS	Numero Operación	0		
Beneficiario:	1708545924	GUERRON VARELA FABIAN ARTURO			

AFECTACION PRESUPUESTARIA

PG	SP	PY	ACT	ITEM	UBG	FTE	ORG	N. Prest	DESCRIPCION	MONTO
55	00	000	009	530303	1701	001	0000	0000	Viaticos y Subsistencias en el Interior	40.00
									TOTAL PRESUPUESTARIO	40.00
									IVA	0.00
									SUB - TOTAL	40.00
									RETENCIONES IVA	0.00
									TOTAL DEDUCCIONES PRESUPUESTARIO	0.00
									TOTAL A PAGAR	40.00

SON: CUARENTA DOLARES

DESCRIPCION: GUERRON VARELA FABIAN ARTURO, PAGO DE SUBSISTENCIA POR LA COMISION DE SERVICIO EFECTUADA A LOJA Y CUENCA DEL 30 DE MARZO AL 2 DE ABRIL DE 2015, SEGÚN INFORME DE SERVICIOS INSTITUCIONALES Nº 016-CGTPE-DECON-IE-IPCO-2015 (REF. CUR COMPROMISO 744, DEVENGADO 745). ADMINISTRACIÓN CENTRAL, VOA

DATOS APROBACIÓN

ESTADO	REGISTRADO:	APROBADO:
APROBADO FECHA: 14/04/2015	Cecilia Pazmiño CONTABILIDAD Funcionario Responsable	Director Financiero

COMPROBANTE UNICO DE REGISTRO

Institucion:	064	INSTITUTO NACIONAL DE ESTADISTICAS Y CENSOS	Reporte	rptComprobanteGastos.rdlc			
U. Ejecutora:	9999	INSTITUTO NACIONAL DE ESTADISTICAS Y CENSOS - PLANTA CENTRAL	Fecha Elaboración			No. CUR	No. Original
Unid. Desc:	0000		014	04	2015	989	744

Tipo Documento Respaldo	Clase Documento	No.	No. Expediente
COMPROBANTES ADMINISTRATIVOS DE GASTOS	LIQUIDACION DE GASTOS	16-CGTPE-DECON-IE-IPCO	343

Clase de Registro:	DEVENGADO	Clase de Gasto:	OTROS GASTOS	RPA RTO DEV	
Banco:		Cuenta Monetaria:			
Comprobante	GASTOS	Numero Operación	0		
Beneficiario:	1708545924	GUERRON VARELA FABIAN ARTURO			

AFECTACION PRESUPUESTARIA

PG	SP	PY	ACT	ITEM	UBG	FTE	ORG	N. Prest	DESCRIPCION	MONTO
55	00	000	009	530303	1701	001	0000	0000	Viaticos y Subsistencias en el Interior	40.00
									TOTAL PRESUPUESTARIO	40.00
									IVA	0.00
									SUB - TOTAL	40.00
									RETENCIONES IVA	0.00
									TOTAL DEDUCCIONES PRESUPUESTARIO	0.00
									TOTAL A PAGAR	40.00

SON: CUARENTA DOLARES

DESCRIPCION: GUERRON VARELA FABIAN ARTURO, PAGO DE SUBSISTENCIA POR LA COMISION DE SERVICIO EFECTUADA A LOJA Y CUENCA DEL 30 DE MARZO AL 2 DE ABRIL DE 2015, SEGÚN INFORME DE SERVICIOS INSTITUCIONALES Nº 016-CGTPE-DECON-IE-IPCO-2015 (REF. CUR COMPROMISO 744, DEVENGADO 745), ADMINISTRACIÓN CENTRAL, MOA

DATOS APROBACIÓN

ESTADO	REGISTRADO:	APROBADO:
SOLICITADO FECHA: 2015-04-14	MERCEDES ORDOÑEZ A. CONTABILIDAD Funcionario Responsable	Director Financiero

MFR
08-04-2015

Ministerio de Relaciones Laborales	INEC instituto nacional de estadística y censos

INFORME DE SERVICIOS INSTITUCIONALES

Nro. SOLICITUD DE AUTORIZACIÓN PARA CUMPLIMIENTO DE SERVICIOS INSTITUCIONALES	FECHA DE INFORME (dd-mmm-aaaa)
016-CGTPE-DECON-IE- IPCO - 2015	08-04-2015

13 ABR 2015

DATOS GENERALES

APELLIDOS - NOMBRES DE LA O EL SERVIDOR	PUESTO QUE OCUPA:
GUERRÓN VARELA FABIÁN ARTURO CI: 170854592-4	SERVIDOR PÚBLICO 3
CIUDAD – PROVINCIA DEL SERVICIO INSTITUCIONAL: LOJA-LOJA CUENCA-AZUAY	NOMBRE DE LA UNIDAD A LA QUE PERTENECE LA O EL SERVIDOR: **IPCO**

SERVIDORES QUE INTEGRAN EL SERVICIO INSTITUCIONAL:
GUERRÓN VARELA FABIÁN ARTURO

INFORME DE ACTIVIDADES Y PRODUCTOS ALCANZADOS

OBJETIVOS

Efectuar el control de calidad de la información que proporcionan mensualmente las empresas que conforman el Directorio del IPCO a nivel nacional y la aplicación de los procedimientos metodológicos y operacionales por parte de los investigadores para obtener una información veraz y actualizada.

ACTIVIDADES

- *Realizar la supervisión y verificación de las vigencias de precios, políticas de descuentos e IVA de los materiales, equipo y maquinaria de construcción, así como la actualización de la información del establecimiento.*
- *Verificación y consultas sobre las especificaciones técnicas de los materiales de la construcción.*
- *Controlar los procedimientos metodológicos y operacionales.*
- *Reunión de trabajo con el personal del IPCO.*

Lunes, 30 de Marzo de 2015

LOJA

Los establecimientos que se menciona a continuación son aquellos en los cuales se realizó la supervisión de la información recabada en el Formulario IPCO 002 de acuerdo a lo indicado en las actividades programadas, esta gestión fue realizada conjuntamente con el investigador provincial responsable de esta encuesta.

*1.- **11084** DECORTEJA*
De acuerdo a la Sra. Ojeda informante del establecimiento indica que se mantiene el 10 % de descuento a distribuidores a nivel nacional y que ahora a los clientes se aplica un descuento por volumen de ventas.
*2.- **11044** LADRILLERA DE ZOILO JIMÉNEZ*
Actualizar dirección: Vía a Cariamanga. Barrio San José.
*Las dimensiones del ladrillo medido en molde es (29*14.5*9) cm.*

DIRECCION ADMINISTRATIVA FINANCIERA
RECIBIDO POR
Hora 10h17 Fecha 13 ABR 2015

*3.- **11082** LADRILLERA RODRIGO JARAMILLO*
Existe una subida del precio del ladrillo a partir del 16 de marzo del 2015.
Actualizar número telefónico: 0991929980.
*La medida del ladrillo es la indicada en el formulario IPCO 002 (28.5*14.5*9) cm.*
*4.- **11088** CONCESIÓN MINERA MALCA 3*
No se pudo realizar la Supervisión al establecimiento en vista que la creciente del río debido a la temporada invernal se había llevado la carretera.

*5.- **11059** LADRILLERA DE CELIA BENITEZ*
Existe una subida del precio del ladrillo a partir del 23 de marzo del 2015.
Actualizar número telefónico: 0991114052
*Las dimensiones del ladrillo medido en molde es (29*14.5*9.5) cm.*
*6.- **S/N** BLOQUERA SAN FRANCISCO*
Incremento de establecimiento.
El propietario se llama Francisco Córdova.
*Bloque alivianado con huecos de (40*2015) cm.*

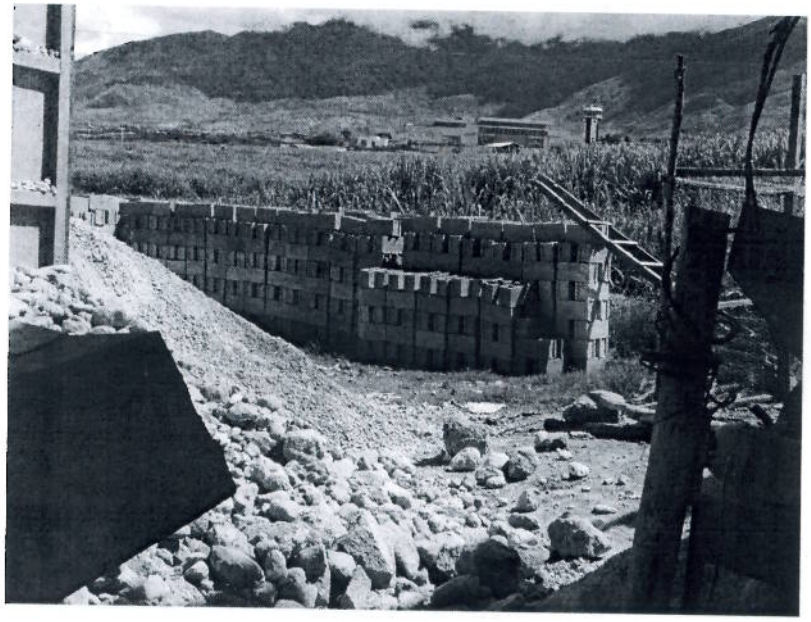

7.- 11089 *MALCA 4*
Actualizar número telefónico: 3035441
Los precios son en Cantera, El transporte por M3 a la ciudad de Loja es de $6.00
El material triturado ¼" o 3/8" a 1" y ¼" o 3/8" a 1 1/2" ya no se está explotando solo bajo pedido.
Se incrementan los materiales triturando de ¾", y zarandeado de 1" hasta 1 ½"
El material es de Río.
Las arenas son material lavado y zarandeado.

8.- 11091 *CONSECIÓN MINER VALLE HERMOSO*

La mina se encuentra a cargo de la Constructora Becerra Cuesta desde hace unos 60 días aproximadamente y de acuerdo a lo indicado este material va a ser para uso particular de dicha empresa.

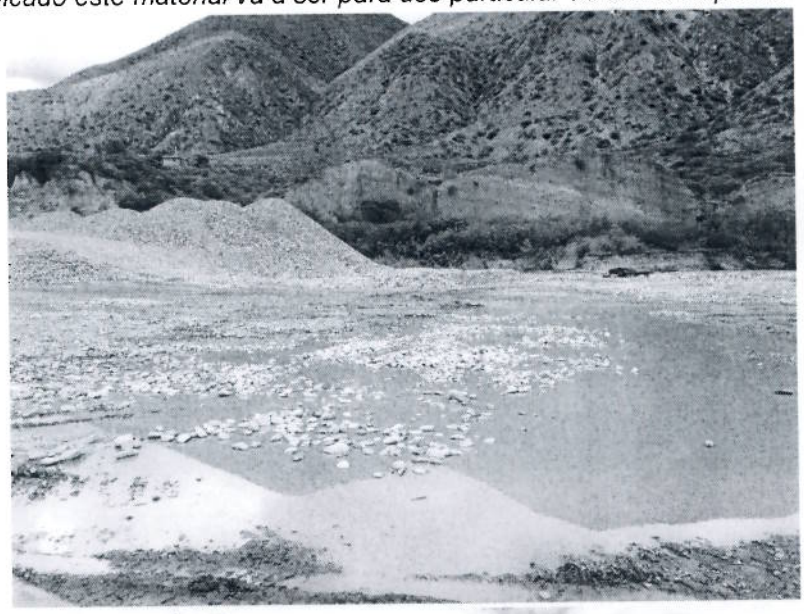

9.- 11073 *COMPAÑÍA PSICONOMACA*

Actualizar número telefónico: 3105619.

La grava que se explota es como se la saca del Río, su granulometría es de aproximadamente de ¼" a 2".

Su procesamiento es únicamente lavado y zarandeado.

10.- 11069 *LADRILLERA DE JOSÉ SHINGRE*

Al momento de la supervisión no se encontró el Sr. José Shingre, nos atendió el hijo Sr. Holger Shingre, no se pudo verificar las dimensiones del ladrillo y en el resto de información no se presentó ninguna novedad.

11.- 11070 *LADRILLERA DE LUIS FLORES*

Actualizar número telefónico: 0981456138

Actualizar dirección: Malacatos vía al Pedregal.

*Las dimensiones del ladrillo Pulido medido en molde es (28*11*9) cm.*

*Las dimensiones del ladrillo Panelón medido en molde es (28*14*9) cm.*

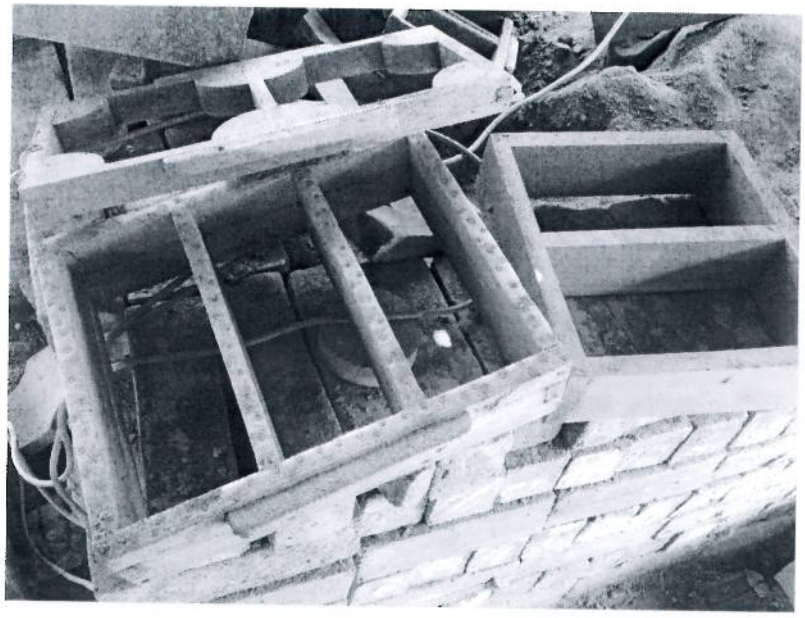

12.- 11075 *LADRILLERA CARLOS MEJÍA*
Existe una subida del precio del ladrillo a partir del163 de marzo del 2015.
Actualizar número telefónico: 0967776038
No se pudo verificar las dimensiones del ladrillo.
13.- 11074 *LADRILLERA JRGE PAZ*
Actualizar número telefónico: 0988774330
*La medida del ladrillo es la indicada en el formulario IPCO 002 (27*13*6) cm.*
14.- 11087 *AREA MINERA DANIELA*
Actualizar número telefónico: 2103628
Corregir en dirección, no es Nangora es Namgora.
15.- 11072 *CANTERA DE FABIÁN RODRIGUEZ*
No presenta novedad alguna.

Martes, 31 de Marzo de 2015
1.- 11057 MADERERA ESPINOZA
Desde el mes de marzo del 2015 ya tiene calificación artesanal (176479)
Actualizar número telefónico: 0989084826
La longitud de los materiales son de 2.90m ya no son de 3.00m.
2.- 11080 *ASERRÍO LOS ALMENDROS*
Actualizar número telefónico: 2614297
3.- 11020 *TALLERES SAN JOSÉ*
No presenta novedad alguna.
4.- 11066 *DURABLOCK*
Actualizar número telefónico: 2105100

Actualizar dirección: Vía de Integración Barrial a 500 mts. Del redondel Cariguay
*De acuerdo a sugerencia del propietario del establecimiento se debería tomar la información del adoquín de (24*22*8) cm gris de 350 Kg/cm2 vehicular, este es nuevo producto ya que el adoquín de 7 cm. de espesor no tiene mucha salida por lo tanto ya casi no están produciendo.*

***5.- 11064** ARCIMEGO*
Actualizar número telefónico: 2616210 Ext. 105
Actualizar dirección: Consacola Vía a Cuenca (ILE).
Existen cambios en política de descuentos, el descuento a Distribuidores es del 25% en ventas al contado, a crédito ya no se da descuentos.
***6.- 11061** PRECON*
Al momento de la supervisión no se encontró al informante
***7.- 11081** CENTRO MUEBLE*
El closet tiene como unidad M, cambiar a M2.
***8.- 11043** INDABLOK*
*De acuerdo a la persona informante los adoquines peatonales tipo cruz de (24*22*7) cm. ya no se están fabricando por que no tiene salida. Ahora se están fabricando adoquines tipo cruz gris de (24*22*8) cm y (24*22*10) cm de 350 Kg/cm2.*
Ya no tienen Distribuidores.
***9.- 11083** BOSQUE DEL SUR*
*En las duelas se debe actualizar la longitud, son de (290*8*1.7).*
Las medidas en los muebles altos son de 0.30 mts.
La unidad de los closet es en M2.

Al momento de la supervisión no se encontró al informante
11.- 11071 *HORMICONSTRUCCIONES*
Actualizar dirección: Emiliano Ortega entre José Antonio Eguiguren y Colón.
En el precio indicado está considerado el transporte dentro de la ciudad.
Los Mixer tienen la capacidad de 6M3.
12.- 11085 *DARVID*
Al momento de la supervisión se encontraba cerrada, de acuerdo a la información de la investigadora solo están abriendo a ciertas horas.
13.- 11090 *HORMILOJA*
Al momento de la supervisión no se encontró al informante.

Traslado a la ciudad de Cuenca.

Miércoles, 1 de Abril de 2015

CUENCA

De aproximadamente 9:00 a 10:00 de la mañana se mantuvo una reunión con el Coordinador Zonal Sur Econ. Oswaldo Uyaguari, a quien se le informó el objetivo de la supervisión y las actividades previstas realizar.
1.- 01127 *MADECORD*
La longitud de la madera es ahora de 290 cm. tanto para duelas, medias duelas y tablas.
2.- 01118 *COSTRUCTORA OBRAS CIVILES*
Se debe cambiar la razón social a Constructora C&V Cia. Ltda.
Actualizar el número de RUC: 0190380769001
Actualizar número telefónico: 2883650
Esta empresa es la que se dedica al alquiler de equipo y maquinaria.
Los equipos y maquinaria: moto niveladora, el rodillo y el tanquero ya no tienen, únicamente están alquilando la retroexcavadora con motor a diesel, 133 HP y Volquetas de 12 m3.
3.- 01119 *CONSTRUCTORA ARGUDO*
Actualizar RUC: 0190347206001.
4.- 01103 *HORMIPISOS*
No presenta novedad alguna.
Se mantiene la política de descuentos: 5 % a Distribuidores y Constructores.
5.- 01113 *GLORIA SACA*
Actualizar dirección: Honorato de Balzac y Pasaje S/N a 200 mts. de la autopista.
6.- 01102 *ROSA URGILES*
Actualizar dirección: Narancay Alto.
No tiene calificación artesanal.
Está incorporando recién la fabricación de tubos, se va a ser el seguimiento.
7.- 01121 *INMOCAYAS*
Ya no están alquilando el equipo a particulares, es de uso para la constructora.
8.- 09058 *DIEMAR*
Se corroboró con la Sra. Fanny Maldonado que la mina está cerrada, que ya está autorizada a la explotación.
9.- 01094 *LADRILLERA LUIS ENRIQUE TOLEDO*
Actualizar número telefónico: 4089430
Actualizar dirección: De las Totoras entre Paseo 3 de Noviembre y Ordoñez Laso.
No se pudo confirmar las medidas pero de acuerdo al informante están bien las medidas indicadas en el formulario IPCO 002.
10.- 01100 *LADRILLERA MANUEL TOLEDO*
No se pudo confirmar las medidas pero de acuerdo al informante están bien las medidas indicadas en el formulario IPCO 002.
11.- 01107 *LADRILLERA DE JOSÉ GABRIEL GARCÍA*
No presenta novedad alguna.
*Se incrementa Ladrillo prensado hueco de 4 huecos de (32*14.5*11) cm.*
*Se incrementa baldosa de arcilla tipo GRES de 20*20*3 artesanal y baldosa de arcilla (mecanizada o estructural) de (25*25*1.5) cm.*

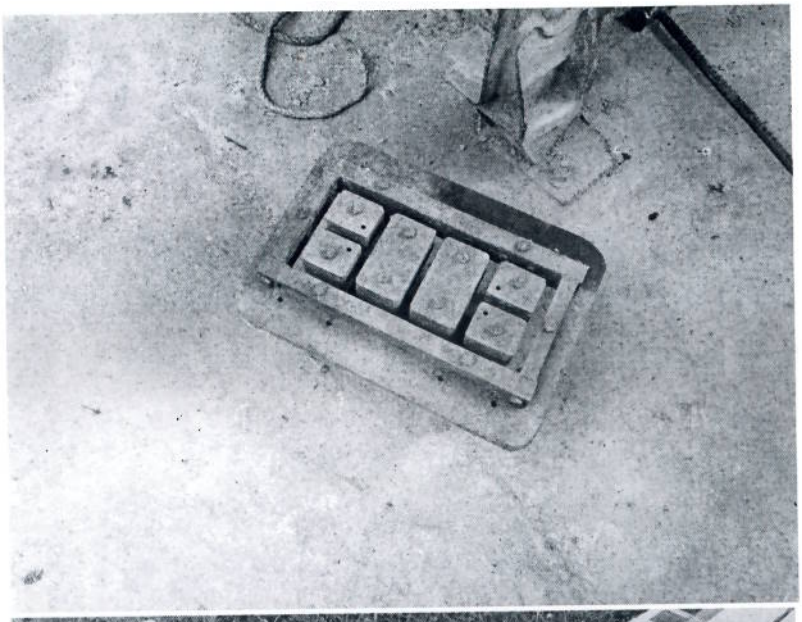

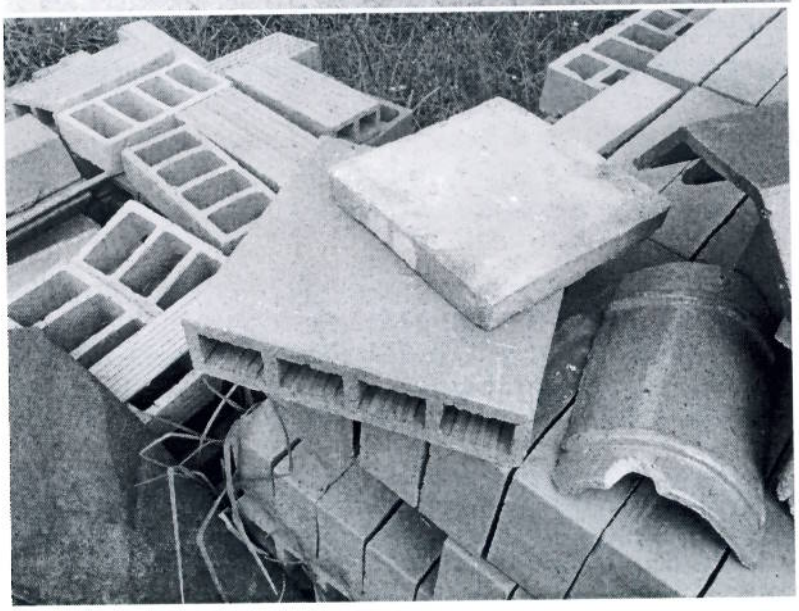

12.- 01115 *LADRILLERA LUIS SINCHI*
Actualizar dirección: Aumentar una cuadra antes de la Iglesia.
*No se pudo verificar las medidas, pero de acuerdo a la dueña las medidas en molde son (42*20*10) cm.*
13.- 01114 *TEJAS CALIFORNIA*
No se pudo realizar la verificación de las medidas del molde del ladrillo.
14.- 01126 *GERARDO ORTIZ*
Existe variación (baja) en precios.
Actualizar número telefónico: 4134627 o 4134629
Actualizar dirección: Centro Comercial RACAR.
Cambio de política de descuentos a Distribuidores del 3%.

Jueves, 2 de Abril de 2015
1.- 01088 *FÁBRICA ORELLANA*
Al momento de la supervisión no se encontró la persona informante.
2.- 01133 *JULIO ARCENIO MUÑOZ SANCHEZ*
Las puertas, ventanas y muebles son de aluminio y de hierro.
Ya no tienen distribuidores.
3.- 01132 *ALUTEC*
No presenta novedad alguna.
4.- 01130 *ALMACO*
No presenta novedad alguna.
5.- 01001 *BALDOSAS AUSTRAL*
Actualizar número telefónico: 4088969

No presenta novedad alguna.

***7.- 01041** TUGALT*

De acuerdo a la persona informante está previsto realizar incrementos de precios para el mes de Abril.
Entregan catálogo de materiales se han incorporado nuevos productos.

***8.- 01030** CONCRETOS-CASAS Y CONSTRUCCIONES C3*

No presenta novedad alguna.
El asentamiento en el hormigón no influye el precio por M3.

***9.- 01105** HORMICRETO*

No presenta novedad alguna.

***10.- 01042** PLÁSTICOS RIVAL*

No se pudo verificar el descuento, pero el resto de información no tiene novedad.

***11.- 01111** HORMAT*

Actualizar número telefónico: 4101458
Actualizar dirección: Aumentar Junto a la ciudadela de Ing. Civiles.

***12.- 01110** FÁBRICA DE TEJAS SAN ANDRÉS*

Actualizar dirección: Aumentar, Chiquintad, Sector San Andrés.
Las dimensiones que tenemos en el formulario IPCO 002 son del material ya quemado.

13.- 01125 PLASTIAZUAY

No presenta novedad alguna.
La empresa produce Vinil, Geomembrana, Geotextil.

***14.- 01123** ARTEMA*

La persona encargada en dar la información no se encontró al momento de la visita.

***15.- 01117** MADERERA ROBLES*

No presenta novedad alguna.

16.- 01124 *LLANTAS MAXXIS*
Actualizar dirección: Octavio Chacón y Av. Patamarca.
Solo venden a Distribuidores y ya no están concediendo Descuentos.
17.- 01088 *FABRICA ORELLANA*
Actualizar Nro. de RUC: 0100857390001
Este RUC es el de Fábrica.

PRODUCTOS ALCANZADOS

- *Durante la presente comisión de servicios en la ciudad de Loja, se realiza 28 visitas a los establecimientos cubriendo 23 empresas supervisadas de un total de 28 que corresponden al directorio de establecimientos del IPCO en esta provincia, el tiempo utilizado fue de 2 días.*
- *En la ciudad de Cuenca, se realiza 31 visitas a los establecimientos cubriendo 29 establecimientos supervisados de un total de 42 que corresponden al directorio de establecimientos del IPCO en esta provincia, el tiempo utilizado fue de 2 días.*

Provincia	Ciudad	Nro. de Empresas del Directorio	No. Empresas Supervisadas	Tiempo	Porcentaje con relación al Directorio
Loja	Loja	28	23	2 días	82.14%
Azuay	Cuenca	42	29	2 días	69.05%
	Total	**70**	**52**	**4 días**	**74.29%**

Es importante indicar que se cumplió en un ***147.05%*** *de visitas del estimado mínimo diario con respecto al total del tiempo utilizado, logro alcanzado debido a que se trabajó en tiempos superiores a la jornada laboral. Mientras se realizó la supervisión nacional se capacitó a los investigadores del IPCO en las Provincias de Loja y Azuay, en el control de la calidad de información técnica y la actualización de la información del establecimiento, la misma que será ingresada y actualizada por los responsables regionales.*

PROBLEMAS Y SOLUCIONES

1.- Problema: *La INFORMACIÓN DEL ESTABLECIMIENTO no se encuentra actualizada en los establecimientos cuyos códigos son: 11044, 11082, 11059, 11089, 11073, 11070, 11075, 11074, 11087, 11057, 11080, 11066, 11064,11071, 01118, 01119, 01113, 01102, 01094, 01115, 01126, 01001, 01111, 01110, 0112401088.*
Solución: *Actualizar la información.*
2.- Problema*: Existen establecimientos que se ENCUENTRAN CERRADAS o, ya NO PRODUCEN CIERTOS MATERIALES cuyo código son: 11089, 11091, 11043, 01121, 09058.*
Solución: *Se debe dar de baja y actualizar las canastas.*
3.- Problema: *Existe equivocación o cambios en ESPECIFICACIÓN TÉCNICA o UNIDADES en establecimientos cuyos códigos son: 11044, 11059, 11081, 11083, 01127, 01118.*
Solución: *Realizar las correcciones debidas y si es del caso se debe actualizar el código del material, y realizar la actualización de canasta.*
4.- Problema*.- Existe equivocación al marcar el DESCUENTO AL DISTRIBUIDOR, en los establecimientos cuyos códigos son: 11043.*
Solución: *Corrección en formulario y aplicar en cálculo respectivo.*
5.- Problema.- *Existe equivocación en el levantamiento de la información del IVA, en los establecimientos cuyos códigos son:*
Solución: *Corregir formularios y aplicar en cálculo respectivo.*
6.- Problema.- *Existen establecimientos que se encuentran CERRADOS TEMPORALMENTE o, la persona informante no se encuentra al momento de la visita, este es el caso de: 11088, 11061, 11007, 11085, 01088, 01123.*
Solución: *Insistir hasta obtener resultados.*

CONCLUSIONES

- *No siempre es posible obtener toda la información en la visita realizada al establecimiento, en algunos casos es necesario regresar por varias ocasiones.*
- *Existen establecimientos cerrados.*
- *Se registra desactualización de información.*

- *Existen establecimientos que ya no producen ciertos productos.*

RECOMENDACIONES

- *Se debe realizar supervisiones y capacitaciones periódicas para obtener información actualizada y veraz.*
- *Regresar al establecimiento las veces que sean necesarias para obtener la información hasta el día anterior a la generación de los archivos para el reajuste de Precios, (15 de cada mes).*
- *En la investigación siempre se debe tomar en cuenta los cambios o actualizaciones que pueden producirse en toda la información.*
- *Al presentarse cierre de establecimientos y en algunos casos se deja de producir ciertos materiales se debe realizar las actualizaciones respectivas.*
- *Al desconocimiento de ciertos tipos de materiales por parte de los investigadores es importante realizar las repreguntas al informante.*
- *Se recomienda que se amplíe el Directorio de empresas informantes en vista que en algunos materiales con las actualizaciones de las canastas ya que no se dispone de Empresas de reserva.*

ITINERARIO	SALIDA	LLEGADA	NOTA
FECHA dd-mmm-aaa	30-03-2015	02-04-2015	Estos datos se refieren al tiempo efectivamente utilizado en el cumplimiento del servicio institucional, desde la salida del lugar de residencia o trabajo habituales o del cumplimiento del servicio institucional según sea el caso, hasta su llegada de estos sitios.
HORA hh:mm	04H00	22H30	

TRANSPORTE

TIPO DE TRANSPORTE (Aéreo, terrestre, marítimo, otros)	NOMBRE DE TRANSPORTE	RUTA	SALIDA		LLEGADA	
			FECHA dd-mmm-aaaa	HORA hh:mm	FECHA dd-mmm-aaaa	HORA hh:mm
AÉREO	TAME	QUITO–LOJA	30-03-2015	06H20	30-03-2015	07H20
TERRESTRE	VEHICULO INEC	LOJA - CUENCA	31-03-2015	16H00	31-03-2015	19H30
AEREO	TAME	CUENCA -QUITO	02-04-2015	20H05	02-04-2015	20H40

NOTA: En caso de haber utilizado transporte público, se deberá adjuntar obligatoriamente los pases a bordo o boletos.

OBSERVACIONES

FIRMA DE LA O EL SERVIDOR COMISIONADO	NOTA
NOMBRE: FABIÁN GUERRÓN VARELA	El presente informe deberá presentarse dentro del término de 4 días del cumplimiento de servicios institucionales, caso contrario la liquidación se demorará e incluso de no presentarlo tendría que restituir los valores percibidos. Cuando el cumplimiento de servicios institucionales sea superior al número de días autorizados, se deberá adjuntar la autorización por escrito de la Máxima Autoridad o su Delegado

FIRMAS DE APROBACIÓN

FIRMA DE LA O EL RESPONSABLE DE LA UNIDAD DEL SERVIDOR COMISIONADO	FIRMA DE LA O EL JEFE INMEDIATO DE LA O EL RESPONSABLE DE LA UNIDAD
NOMBRE: GALO ARIAS	NOMBRE: LORENA NARANJO

Ministerio de Relaciones Laborales

INEC
instituto nacional de estadística y censos

SOLICITUD DE AUTORIZACIÓN PARA CUMPLIMIENTO DE SERVICIOS INSTITUCIONALES

Nro. SOLICITUD DE AUTORIZACIÓN PARA CUMPLIMIENTO DE SERVICIOS INSTITUCIONALES: 016-CGTPE-DECON-IE- IPCO - 2015

FECHA DE SOLICITUD (dd-mmm-aaaa): 17-03-2015

VIÁTICOS	X	MOVILIZACIONES	X	SUBSISTENCIAS	X	ALIMENTACIÓN		

DATOS GENERALES

APELLIDOS - NOMBRES DE LA O EL SERVIDOR: GUERRÓN VARELA FABIÁN ARTURO
CI: 170854592-4

PUESTO QUE OCUPA: SERVIDOR PÚBLICO 3

CIUDAD - PROVINCIA DEL SERVICIO INSTITUCIONAL: LOJA-LOJA
CUENCA-AZUAY

NOMBRE DE LA UNIDAD A LA QUE PERTENECE LA O EL SERVIDOR: IPCO

FECHA SALIDA (dd-mmm-aaaa)	HORA SALIDA (hh:mm)	FECHA LLEGADA (dd-mmm-aaaa)	HORA LLEGADA (hh:mm)
30-03-2015	04H00	02-04-2015	19H00

SERVIDORES QUE INTEGRAN LOS SERVICIOS INSTITUCIONALES:
GUERRÓN VARELA FABIÁN ARTURO

DESCRIPCION DE LAS ACTIVIDADES A EJECUTARSE

- REALIZAR SUPERVISIÓN Y VERIFICACIÓN DE VIGENCIAS DE PRECIOS, POLÍTICAS DE DESCUENTOS E IVA, DE LA INFORMACIÓ RECABADA DEL 01 DE DICIEMBRE 2014 AL 28 DE FEBRERO DE 2015.
- ACLARACIÓN Y ACTUALIZACIÓN DE LAS ESPECIFICACIONES TÉCNICAS DE LOS MATERIALES EQUIPO Y MAQUINARIA DE L CONSTRUCCIÓN.
- VERIFICACION DE EMPRESAS INFORMANTES.
- AMPLIACIÓN DEL DIRECTORIO DE INFORMANTES DEL IPCO, DE LAS EMPRESAS QUE SE ENCUENTRAN DURANTE E RECORRIDO.

TRANSPORTE

TIPO DE TRANSPORTE (Aéreo, terrestre, marítimo, otros)	NOMBRE DE TRANSPORTE	RUTA	SALIDA		LLEGADA	
			FECHA dd-mmm-aaaa	HORA hh:mm	FECHA dd-mmm-aaaa	HORA hh:mm
AEREO	TAME	QUITO-LOJA	30-03-2015	07H30	30-03-2015	08H00
TERRESTRE	VEHICULO PARTICULAR	LOJA - CUENCA	01-04-2015	06H30	01-04-2015	09H30
AÉREO	TAME	CUENCA -QUITO	02-04-2015	17H30	02-04-2015	18H00

DATOS PARA TRANSFERENCIA

NOMBRE DEL BANCO:	TIPO DE CUENTA:	No. DE CUENTA:
BANCO DEL PICHINCHA	CORRIENTE	3068320104

FIRMA DE LA O EL SERVIDOR SOLICITANTE	FIRMA DE LA O EL RESPONSABLE DE LA UNIDAD SOLICITANTE
NOMBRE DE LA O EL SERVIDOR: FABIÁN GUERRÓN VARELA CI. 170854592-4	NOMBRE DE LA O EL RESPONSABLE DE LA UNIDAD SOLICITANTE: GALO ARIAS

FIRMA DE LA AUTORIDAD NOMINADORA O SU DELEGADO

NOMBRE DE LA AUTORIDAD NOMINADORA O SU DELEGADO: LORENA NARANJO OROZCO

NOTA: Esta solicitud deberá ser presentada para su Autorización, con por lo menos 72 horas de anticipación al cumplimiento de los servicios institucionales; salvo el caso de que por necesidades institucionales la Autoridad Nominadora autorice.

- De no existir disponibilidad presupuestaria, tanto la solicitud como la autorización quedarán insubsistentes.
- El informe de Servicios Institucionales deberá presentarse dentro del término de 4 días de cumplido el servicio institucional.

Está prohibido conceder servicios institucionales durante los días de descanso obligatorio, con excepción de las Máximas Autoridades o de casos excepcionales debidamente justificados por la Máxima Autoridad o su Delegado.

VERSIÓN FORMULARIO MRL ACTUALIZADA 17/06/2013

DIRECCION ADMINISTRATIVA FINANCIERA

RECIBIDO POR

EXISTE DISPONIBILIDAD PRESUPUESTARIA
SI NO
PROYECTO 000 FUENTE 001
ACTIVIDAD 009 FECHA 18/03/15

ETKT2699065714609C1
FECHA/DATE: 30MAR

VUELO/FLIGHT 0147

GUERRON/FABIAN
DE/FROM: QUITO
A/TO: LOJA

ASIENTO/SEAT: 14F
EQUIP/BAGT: 1 /4

REFERENCIA: 20

)

tame

tame

Boarding pass
Pase a bordo

2699065714609[illegible] 0625523

Passenger Name/Nombre del pasajero

GUERRON/FABIAN

From Desde	To Hacia	Flight Number Vuelo Nº
CUE	UIO	EQ174
Class Clase	**Date Fecha**	**Departure Time Hora de Salida**
L	02APR	2005
Boarding Time Hora de Embarque	**Gate Puerta**	**Seat Asiento**
1935	3	13A
Pieces Maletas	**Weight Peso**	**Reference Nº Nº de Referencia**
0	0	28

tame.com.ec

CONSULTA VALORES A PAGAR RELACIONADOS A SU VEHICULO

DATOS DEL VEHICULO

PLACA	PNN0603
MARCA	CHEVROLET
MODELO	VITARA 5P STD T/M
AÑO	1994

VALORES A PAGAR

MOTIVO	**SALDO A PAGAR**
VALOR REVISION	27.62
TOTAL	**27.62**

Nueva Búsqueda

Secretaria de Movilidad
Av. Amazonas N33-299 e Inglaterra, Edif. Valderrama 4º Piso. Tel. (593-2) 2254 151 Fax (593-2) 2251 641
Quito-Ecuador

CUENCA MARISCAL EQ 174 L 02APR 2005 LLEFXAEE 2PC OK
LAMAR INTL
QUITO MARISCAL HORA DE LLEGADA: FECHA DE LLEGADA:
SUCRE INTL 2100 02APR

EN FACTURACION, DEBERA PRESENTAR UN DOCUMENTO DE IDENTIDAD CON FOTOGRAFIA Y
EL DOCUMENTO USADO COMO REFERENCIA AL HACER LA RESERVA.

CÓD. DE VIAJE : UIO1660C
PAGO : CASH

CÁLCULO DE TARIFA :UIO EQ LOH Q6.00 43.00/-CUE EQ UIO Q11.00
65.00USD125.00END

TARIFA AÉREA : USD 125.00
TASA : USD 15.00EC USD 5.00WT USD 19.20OR
TOTAL : USD 164.20

EL CALCULO MEDIO DE EMISIONES DE CO2 DURANTE EL VUELO ES 142.88 KG/PERSONA
FUENTE: ICAO CALCULADORA DE EMISIONES DE CARBONO
HTTP://WWW.ICAO.INT/ENVIRONMENTAL-PROTECTION/CARBONOFFSET/PAGES/DEFAULT.ASPX

De: INEC Byron Galarza [mailto:Byron_Galarza@inec.gob.ec]
Enviado el: miércoles, 18 de marzo de 2015 14:37
Para: Fagnolia - Chinatour
Asunto: RE: Cotización

Estimada Fagnolia, favor realizar la compra del ticket aéreo

De: Fagnolia - Chinatour [mailto:travelchinatour-17@hotmail.com]
Enviado el: miércoles, 18 de marzo de 2015 12:14
Para: INEC Byron Galarza
Asunto: RE: Cotización

Estimado don Byron:

INEC Fabian Guerron V

De: INEC Byron Galarza
Enviado el: miércoles, 18 de marzo de 2015 15:33
Para: INEC Fabian Guerron V
CC: INEC Geovanna Mosquera
Asunto: Ticket aéreo UIO-LOH CUE-UIO

Estimado/a:
Favor presentarse en el aeropuerto una hora antes para el pre chequeo,
de generar penalidad por retraso en el vuelo dicho valor tendrá que ser asumido por el servidor

GUERRON/FABIAN 30MAR UIO LOH

This document is automatically generated.
Please do not respond to this mail.

BILLETE ELECTRÓNICO
RECIBO DEL ITINERARIO DE PASAJERO

COSARCO TOURING CIA LTDA. FECHA: 18 MAR 2015
CATALINA ALDAZ N34-145 Y P AGENTE: 1710
EDIF. CATALINA PLAZA PISO NOMBRE: GUERRON/FABIAN
QUITO
IATA : 795 02231
TELÉFONO : 593 3360770-593 6010799

COMPANIA EMISORA : TAME LINEA AEREA DEL ECUADOR
RUC : 1768161550001
NUMERO DE BILLETE : ETKT 269 9065714609
FORMA DE IDENTIFICACIÓN : ID NUMBER ID1708545924
LOC. RESERVA : AMADEUS: 28LMHJ, AIRLINE: EQ/M7HWQ

DE /A	VUELO	CL	FECHA	DEP	BASE TARIFA	NVA	NVD	BAG	ST
QUITO MARISCAL SUCRE INTL	EQ 147	V	30MAR	0620	VEESVMEE			2PC	OK
LOJA CATAMAYO				HORA DE LLEGADA: 0715		FECHA DE LLEGADA: 30MAR			

INEC

Instituto Nacional de Estadística y Censos

HOJA _____ DE _____

HOJA DE RUTA EN COMISION

FECHA:	DD	MM	AA
	31	03	2015
A ORDEN DE:	Sr. Ingen. Fabian Guerrero		
CONDUCTOR:	Jairo D. Torres		

TIPO DE VEHICULO:	Camioneta	JT-50
PLACA:		IBA-1980
ORDEN		
ORDEN DE MOVILIZACION No.:	119	

FECHA	DESTINO		SALIDA		LLEGADA		COMBUSTIBLE	
	DE	A	HORA	KM	HORA	KM	CANTIDAD	VALOR
2015-03-31	Loja	Catamayo	16:00	135095	19:30	135305	8	11.84
					TOTAL			

OBSERVACIONES: _____

EL CONDUCTOR

JEFE DE LA COMISION

INSTITUTO NACIONAL DE ESTADISTICA Y CENSOS
CONTROL DE LICENCIA O COMISION DE SERVICIO

PROCEDENCIA QUITO **DESTINO:** LOJA

No.	NOMBRE DEL SERVIDOR EN LICENCIA O COMISION	CERTIFICACION DE LLEGADA AL DESTINO					CERTIFICACION DE SALIDA DEL DESTINO				
		HORA	FECHA	NOMBRE	CARGO	FIRMA	HORA	FECHA	NOMBRE	CARGO	FIRMA
1	FABIAN GUERRON	7.20	30/03/2015	MARCIA ALVAREZ	SERV.PUBLICO 4		16:00	31/03/2015	MARCIA ALVAREZ	SERV.PUBLICO 4	

MOTIVO DE LA LICENCIA O COMISION: SUPERVISION DEL PROYECTO IPCO

OBSERVACIONES:

CONTROL DE LICENCIA O COMISION DE SERVICIOS

Lugar de origen: Quito

N°	NOMBRE DEL SERVIDOR EN LICENCIA O COMISION	DESTINO LUGAR	CERTIFICACION DE LLEGADA AL DESTINO					CERTIFICACION DE SALIDA DEL DESTINO				
			HORA	FECHA	NOMBRE	CARGO	FIRMA	HORA	FECHA	NOMBRE	CARGO	FIRMA
1	FABIAN GUERRON	Cuenca	8:00	01/04/2015	Fernanda Cedillo	Jefe Talento Humano		16:45	02/04/2015	Fernanda Cedillo	Jefe Talento Humano	

MOTIVO DE LA LICENCIA O COMISION: Supervisión IPCO

OBSERVACIONES :