

 Ministerio de Relaciones Laborales	 INEC Instituto Nacional de Estadística y Censos	
INFORME DE SERVICIOS INSTITUCIONALES		
Nro. SOLICITUD DE AUTORIZACIÓN PARA CUMPLIMIENTO DE SERVICIOS INSTITUCIONALES	FECHA DE INFORME (dd-mmm-aaaa)	
166 OPECPROE CZ8L 2015	01-06-2015	
DATOS GENERALES		
APELLIDOS - NOMBRES DE LA O EL SERVIDOR Romero Apolinario Luis Alfredo 0907883565	PUESTO QUE OCUPA: Servidor Público 3	
CIUDAD – PROVINCIA DEL SERVICIO INSTITUCIONAL Quevedo, Buena Fe, San Juan de Pueblo Viejo, Babahoyo, Montalvo - Provincia de Los Ríos	NOMBRE DE LA UNIDAD A LA QUE PERTENECE LA O EL SERVIDOR OPECPROE - IPCO	
SERVIDORES QUE INTEGRAN EL SERVICIO INSTITUCIONAL: Luis Romero Apolinario - Manuel Vera Verduga		
INFORME DE ACTIVIDADES Y PRODUCTOS ALCANZADOS		
ANTECEDENTES		
En atención al Memorando INEC-CZ8L-DZT-OCPEEE-2015-0376-M, de fecha 25 de mayo de 2015, por medio del cual se autoriza la comisión, procedí a salir hacia la ciudad de Quevedo de la Provincia de Los Ríos, el día lunes 25 de mayo de 2015.		
OBJETIVOS		
Los objetivos de esta comisión son:		
<ul style="list-style-type: none"> ➤ Supervisar las visitas efectuadas los precios, componentes y observaciones, detallados en los formularios de los establecimientos investigados. ➤ Registro de las novedades encontradas, en el formulario de defectos. ➤ Verificar los recorridos para posiblemente optimizar los mismos. 		
EQUIPO DE TRABAJO		
El equipo de trabajo de esta comisión estuvo conformado por:		
Coordinador:	Luis Romero Apolinario	
Conductor:	Manuel Vera Verduga	
Vehículo:	Contratado Camioneta doble cabina, Chevrolet, Modelo 2013, color plata, Placa XBA-9446	
DESCRIPCION DE RUTA DE TRABAJO		
La ruta de trabajo en las ciudades de Quevedo, Buena Fe, San Juan de Pueblo Viejo, Babahoyo y Montalvo de la Provincia de Los Ríos, se centró en el área urbana y las salidas a otras jurisdicciones.		
DÍA	JURISDICCION	SEDE
25/05/2015	Guayaquil, Quevedo	Quevedo
26/05/2015	Quevedo, Buena Fe, Quevedo	Quevedo

R. 2015-06-11
 9420
 J. Romo

27/05/2015	Quevedo, San Juan de Pueblo Viejo, Babahoyo	Babahoyo
28/05/2015	Babahoyo, Montalvo, Babahoyo	Babahoyo
29/05/2015	Babahoyo, Montalvo, Babahoyo, Guayaquil	

ACTIVIDADES**OPERATIVO DE CAMPO IPCO****Lunes 25 de mayo de 2015**

Salida de Guayaquil a las 08:00, en vehículo contratado con su respectivo chofer.

Al llegar a la ciudad de Quevedo, procedí a organizar los formularios para las respectivas visitas; luego nos trasladamos a los siguientes establecimientos informantes del IPCO, con el fin de supervisar la toma de precios del mes de abril de 2015, sus novedades, productos, direcciones, etc.

Visitando, supervisando y verificando información en los siguientes establecimientos:

- 1.- 12128 - Hidalgo Andrade José Antonio - Concesionario Minero
- 2.- 12124 - Adoquines Bloques y construcciones ADBLOYCON S. A.
- 3.- 12113 - Altamirano López Hugo Bartolo - Aserradero El Campeón
- 4.- 12118 - Andrade Terán Víctor Manuel - Fábrica Tubal
- 5.- 12121 - Marroquín Latacumba Margarita Yuliana - Fabrica de Tubos San Camilo
- 6.- 12135 - Moreira Zambrano Hernán Eduardo - Aserradero Madera de Guerrero
- 7.- 12127 - Chong Villegas Narcisa Josefina - Aserrío y Ferretería Canuto
- 8.- 12102 - Malusin Quishpe María Edelmira - Fabrica de Bloques y Tubos La Roca
- 9.- 12136 - Bardi Plaza Jorge Mateo - Aserradero Kaliman 2

Las novedades encontradas en la visita efectuada son:

12124 ADOQUINES BLOQUES Y CONSTRUCCIONES ADBLOYCON S. A.

El número de teléfono es 0999188599.

12121 MARROQUIN LATACUMBA MARGARITA YULIANA - FABRICA DE TUBOS SAN CAMILO

La dirección correcta es Cotopaxi y Santiago Coello - Ciudadela Josefina 1.

La medida del bloque es: 38 X 19 x 7; y no: 40 X 20 X 7.

Además al momento se está fabricando otro tipo de bloque que es: bloque de cemento de tres huecos, cuya medida es 40 X 20 X 10 y su valor es \$0,45 la unidad.

12135 MOREIRA ZAMBRANO HERNAN EDUARDO - ASERRADERO MADERA DE GUERRERO

El nuevo número de teléfono es 0993114220.

Se terminó la labor de campo a las 17:00

Martes 26 de mayo de 2015

Se inició la labor de campo a las 08:00.

Visitando, supervisando y verificando información en los siguientes establecimientos:

- 1.- 12102 - Malusin Quishpe María Edelmira - Fabrica de Bloques y Tubos La Roca
- 2.- 12137 - Hormigonera del Toachi HORMITOACHI S. A.
- 3.- 12136 - Bardi Plaza Jorge Mateo - Aserradero Kaliman 2
- 4.- 12119 - Silva Urbina Hugo Wilfrido - Hormitubos
- 5.- 12132 - Yanchapaxi Arequipa Víctor Segundo - Ladrillera
- 6.- 12131 - Ladrillera de Floripe Ibarra

- 7.- 12130 - Ladrillera de Gaspar Romero Cajas
- 8.- 12139 - Ladrillera Sandy

Las novedades encontradas en la visita efectuada son:

12137 HORMIGONERA DEL TOACHI HORMITOACHI S. A.

Completar la dirección con: "al lado del Destacamento de Tránsito".

12136 BARDI PLAZA JORGE MATEO - ASERRADERO KALIMAN 2

Completar la dirección con: "por Terminal Terrestre, atrás del Hospital del IESS"

12131 LADRIULLERA DE FLORIPÉ IBARRA

El nuevo número de teléfono es: 0981618579.

12139 LADRILLERA SANDY

Completar la dirección con: "Km. 2,5 vía a El Empalme - Virginia por el CNEL, al lado de vivero de cacao".

Se terminó la labor de campo a las 17:00

Miércoles 27 de mayo de 2015

Se inició la labor de campo a las 08:00 en la ciudad de Quevedo, con el fin de terminar las visitas pendientes, de acuerdo a detalle a continuación.

Salimos desde esta ciudad hacia la ciudad de San Juan de Pueblo Viejo, en vehículo contratado con su respectivo chofer, a las 13:00.

Al llegar a la ciudad de San Juan de Pueblo Viejo, organice los formularios para las respectivas visitas, luego nos trasladamos a los siguientes establecimientos informantes del IPCO, con el fin de supervisar la toma de precios del mes de abril de 2015.

Visitando, supervisando y verificando información en los siguientes establecimientos:

- 1.- 12106 - Tamay Curimilma Carmen Rosario - Ladrillera La Bendición de Dios
- 2.- 12138 - Fabrica Bloque Fuerte - Chacha Mora Joaquín Bernardino
- 3.- 12111 - Ladrillera de Pedro Delgado Macas
- 4.- 12112 - Ladrillera de Leonor Sánchez Almeida
- 5.- 12110 - Cerna Miranda Beatriz Magdalena - Ladriteja
- 6.- 12027 - Norman Lituma Ramírez - Fabrica de Bloques y Tubos Lituma JR
- 7.- 12035 - Bloquera Liliana - Wilson Antonio Bricio Parrales

Las novedades encontradas en la visita efectuada son:

12138 FABRICA BLOQUE FUERTE - CHACHA MORA JOAQUIN BERNARDINO

Se debe corregir el nombre del establecimiento a: "Chacha Mora Joaquín Bernardino - Fabrica Bloque Fuerte".

Se debe ingresar el número de R.U.C.: 0912316189001.

Se debe corregir la dirección a: "Km. 4,5 vía Quevedo - El Empalme, al lado de Comercial Piedacita".

12112 LADRILLERA DE LEONOR SANCHEZ ALMEIDA

El nuevo número de teléfono es: 0959104510.

Se debe corregir la dirección a: "Km. 3,5 vía Quevedo - El Empalme, al lado de Cooperativa de Transporte Urbano 7 de Octubre".

12110 CERNA MIRANDA BEATRIZ MAGDALENA - LADRITEJA

El nuevo número de teléfono es: 0997252985.

12027 NORMAN LITUMA RAMIREZ - FABRICA DE BLOQUES Y TUBOS LITUMA JR

El nuevo número de teléfono es: 0993147904.

Se debe completar la dirección con: "San Juan de Pueblo Viejo".

12035 BLOQUERA LILIANA - WILSON ANTONIO BRICIO PARRALES

El nuevo número de teléfono es: 0997812116.

Se debe completar la dirección con: "San Juan de Pueblo Viejo".

Se terminó la labor de campo a las 17:00

Jueves 28 de mayo de 2015

Se inició la labor de campo a las 08:00.

Visitando, supervisando y verificando información en los siguientes establecimientos:

- 1.- 12012 - Taller Artesanal Don José - José Manuel de la Cruz Cují
- 2.- 12023 - Compañía de Transporte 27 de Mayo S. A.
- 3.- 12024 - Pazmiño Narváez Manuel Eduardo - Tublock - Boquera Pazmiño
- 4.- 12026 - Ladrillera de Pedro Rivera Díaz
- 5.- 12028 - Ladrillera de Mario Noboa E.
- 6.- 12029 - Ladrillera de Alfredo Vilches
- 7.- Ladrillera de Rodolfo Galarza

Las novedades encontradas en la visita efectuada son:

12023 COMPAÑÍA DE TRANSPORTE 27 DE MAYO S. A.

El nuevo número de teléfono es: 052571061.

Se terminó la labor de campo a las 17:00

Viernes 29 de mayo de 2015

Se inició la labor de campo a las 08:00.

Visitando, supervisando y verificando información en los siguientes establecimientos:

- 1.- 12004 - Ladrillera Dos Hermanos
- 2.- 12021 - Constructora Toapanta Santa María S. A. TOASAN
- 3.- 12033 - Aserrío El Manaba
- 4.- Bloquera de Boanerges Gaibor Zurita
- 5.- 12032 - Ladrillera de Luis Onofre Chica

Las novedades encontradas en la visita efectuada son:

12004 LADRILLERA DOS HERMANOS

Corregir la dirección por: "Km. 11,5 vía Babahoyo - Montalvo"

S/N BLOQUERA DE BOANERGES GAIBOR ZURITA

Corregir la dirección, reemplazando: "Francisco Mora Posligua" por "Fabricio Mora Posligua"

El nuevo número de teléfono es: 0988692458.

12032 LADRILLERA DE LUIS ONOFRE CHICA

El nuevo número de teléfono es: 0989279356.

Después de terminar la labor de campo, salimos hacia la ciudad de Guayaquil, llegando a la misma aproximadamente a las 16:30, el señor conductor me dejó en mi hogar.

COBERTURA

La cobertura se cumplió al 100%, visitando todos los establecimientos informantes, productores y/o importadores de materiales de construcción.

La labor se realizó con normalidad ubicando a todos los informantes, supervisando y verificando los precios de los productos indicados y sus respectivas novedades.

PROVINCIA VISITADA	VISITAS REALIZADAS	VISITAS EFECTIVAS	REVISITAS	RECHAZOS	INFORMANTE AUSENTE
Los Ríos	36	30	2	0	4
Total	36	30	2	0	4

Los establecimientos que se revisitaron son:

12102 - Malusin Quishpe María Edelmira - Fabrica de Bloques y Tubos La Roca

12136 - Bardi Plaza Jorge Mateo - Aserradero Kaliman 2

Los establecimientos con informantes ausentes, fueron los de aquellas ladrilleras ubicadas del sector Barreiro Nuevo, el mismo que se encuentra inundado por las lluvias, son:

12026 - Ladrillera de Pedro Rivera Díaz

12028 - Ladrillera de Mario Noboa E.

12029 - Ladrillera de Alfredo Vilches

S/N - Ladrillera de Rodolfo Galarza

NOTA IMPORTANTE

Se adiciona cuadro de tiempos de traslado y tiempos de entrevista realizados día a día durante la comisión para la investigación.

	Días	Promedio	Mediana
Tiempo de Traslado	25	0:12	0:10
	26	0:27	0:15
	27	0:35	0:14
	28	0:29	0:21
	29	0:22	0:12
General		0:22	0:13

	Días	Promedio	Mediana
Tiempo de Entrevista	25	0:14	0:15
	26	0:35	0:32
	27	0:29	0:26
	28	0:51	0:54
	29	0:30	0:25
General		0:30	0:25

OBSERVACIONES

En la supervisión realizada a las fábricas de ladrillos y bloques, los propietarios de los establecimientos informantes, indican, en su mayoría, que los precios se mantienen por la competencia, incluso tienden a la baja para recuperar mercado; mientras que aquellos que indicaron que aumentaron sus precios, lo han hecho por el incremento en el costo de la materia primas utilizadas, como la arena o por demanda.

En varias ladrilleras los informantes indicaron que han de dejado de producir algunos de los productos investigados debido a la poca venta, lo que implica que solo se dediquen a producir aquellos ladrillos que tienen mayor demanda.

Los informantes indicaron que el tamaño del bloque ha variado (se ha reducido) para no afectar el precio, es decir, mantiene su precio pero reduce la medida.

CONCLUSIONES GENERALES

Durante la comisión se visitaron cada uno de los establecimientos, supervisando y verificando los datos directamente con los informantes.

En varios establecimientos se debió actualizar los datos de los informantes tales como: direcciones, teléfonos celulares, RUC y razón social de los establecimientos e informantes.

No es necesario efectuar cambio en los recorridos, debido a que están bien programados; el único problema es que a varios establecimientos hay que visitarlos por más de una ocasión.

Se registraron en el formulario "Hoja de Supervisión - Registro de DEFECTOS en la investigación", las novedades encontradas en la supervisión realizada.

RECOMENDACIONES

En el momento que se realiza la investigación, el encuestador debe preguntar al informante el nombre del artículo con sus respectivas especificaciones técnicas, especialmente las medidas.

Se indica que se debe mantener actualizados los archivos de gestión y de planificación de la encuesta IPCO, en donde se debe registrar los cambios que se detecten en la información general del establecimiento.

Que se debe registrar en la sección 4 de formulario, los cambios que afecten al establecimiento, en cualquiera de las secciones que componen al mismo.

Que se debe mantener los recorridos actuales; y, solo se deberá cambiar los mismos cuando se reemplacen los establecimientos con novedades o los actuales cambien su ubicación.

VEHÍCULO

No se presentó ningún tipo de inconveniente ni con el chofer, ni con el vehículo en el que se realizó la supervisión de las actividades de campo.

Me trasporte en la camioneta: color plomo de placas XBA-9446, Marca Chevrolet Dmax, Modelo 2013, 4x4, doble cabina, a diesel, de propiedad del Sr. Manuel Vera Verduga y conducida por el mismo, quien fue muy colaborador.

A continuación se detalla los kilometrajes de inicio y fin de comisión diaria.



FECHA	KILOMETRAJE		TOTAL
	INICIO	TERMINO	KILOMETROS RECORRIDOS
25/05/2015	74000	74270	270
26/05/2015	74270	74420	150
27/05/2015	74420	74600	180
28/05/2015	74600	74700	100
29/05/2015	74700	74880	180

DEPARTAMENTO FINANCIERO

Para los fines pertinentes, se adjunta:

- Formulario de Control de Licencia o Comisión de Servicios
- Memorando No. INEC-CZ8L-DZT-OCPEEE-2015-0376-M, de fecha 25 de mayo de 2015, que autoriza la comisión.
- Formulario de Registro de Defectos encontrados en la Supervisión.

ITINERARIO	SALIDA	LLEGADA	NOTA
FECHA dd-mmm-aaa	25-05-2015	29-05-2015	Estos datos se refieren al tiempo efectivamente utilizado en el cumplimiento del servicio institucional, desde la salida del lugar de residencia o trabajo habituales o del cumplimiento del servicio institucional según sea el caso, hasta su llegada de estos sitios.
HORA hh:mm	08:00	16:30	

TRANSPORTE						
TIPO DE TRANSPORTE (Aéreo, terrestre, marítimo, otros)	NOMBRE DE TRANSPORTE	RUTA	SALIDA		LLEGADA	
			FECHA dd-mmm-aaaa	HORA hh:mm	FECHA dd-mmm-aaaa	HORA hh:mm
Terrestre	Vehículo Contratado	Guayaquil, Quevedo, Buena Fe, San Juan de Pueblo Viejo, Babahoyo, Montalvo, Guayaquil	25-05-2015	08:00	29-05-2015	16:30
NOTA: En caso de haber utilizado transporte público, se deberá adjuntar obligatoriamente los pases a bordo o boletos.						
OBSERVACIONES						
FIRMA DE LA O EL SERVIDOR COMISIONADO  NOMBRE: Luis Romero Apolinario			NOTA El presente informe deberá presentarse dentro del término de 4 días del cumplimiento de servicios institucionales, caso contrario la liquidación se demorará e incluso de no presentarlo tendría que restituir los valores percibidos. Cuando el cumplimiento de servicios institucionales sea superior al número de días autorizados, se deberá adjuntar la autorización por escrito de la Máxima Autoridad o su Delegado.			
FIRMAS DE APROBACIÓN						
FIRMA DE LA O EL RESPONSABLE DE LA UNIDAD DEL SERVIDOR COMISIONADO  NOMBRE: Ing. Joffre León Veas			FIRMA DE LA O EL JEFE INMEDIATO DE LA O EL RESPONSABLE DE LA UNIDAD  NOMBRE: Ing. Jéssica Menéndez Campos			

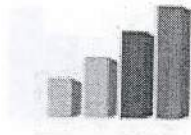

Memorando Nro. INEC-CZ8L-DZT-OCPEEE-2015-0376-M

Guayaquil, 25 de mayo de 2015

PARA: Sr. Luis Alfredo Romero Apolinario
Miembro de equipo

ASUNTO: DISPONIBILIDAD PRESUPUESTARIA - Movilización para comisión por Supervisión de la Encuesta IPCO - CZ8L

Para conocimiento, fines consiguientes, realizar trámite pertinente.

En atención al memorando INEC-CZ8L-DZT-OCPEEE-2015-0343-M, y a la disponibilidad presupuestaria de memorando NEC-CZ8L-DZA-GF-2015-0153-M, autorizado por delegación de la Coordinadora Zonal, realizar trámite pertinente.

Se hace entrega del memorando INEC-CZ8L-DZA-GF-2015-0153-M para su conocimiento y fines consiguientes.

De acuerdo a lo solicitado en Memorando INEC-CZ8L-DZA-2015-0922-M, y en base a los lineamientos aprobados por el Director Ejecutivo a través de Memorando INEC-DIREJ-2014-0754-M, existe la disponibilidad presupuestaria para Viáticos y Subsistencias en el Interior para el Proyecto IPCO el valor de \$800,00 para el mes de Mayo de 2015 tanto para investigación y supervisión de acuerdo al detalle:

En tanto que los valores que constan en adendúm para este proyecto están a partir del mes de junio que se solicitarán a través de reforma.



Memorando Nro. INEC-CZ8L-DZT-OCPEEE-2015-0376-M

Guayaquil, 25 de mayo de 2015

DETALLE	VIATICO/SUB	DIAS	NUMERO	TOTAL
Viaticos Investigador	\$ 80,00	2	1	160
Subsistencias Investigador	\$ 40,00	1	2	80
Subsistencias Investigador	\$ 40,00	3	1	120
Subsistencias Investigador	\$ 40,00	2	1	80
Viaticos Supervisor Zonal	\$ 80,00	4	1	320
Subsistencias Supervisor Zonal	\$ 40,00	1	1	40
SUMAN				800

En atención al memorando INEC-CZ8L-DZT-2015-0381-M y por delegación de la Coordinadora Zonal, confirmar disponibilidad presupuestaria.

En atención al memorando INEC-CZ8L-DZT-OCPEEE-2015-0343-M, le solicito la verificación de la disponibilidad presupuestaria.

De mi consideración:

Por medio del presente solicito se autorice para la movilización de la comisión de servicios del Sr. Luis Romero Apolinario, del 25 al 29 de mayo de 2015, con el fin de que realice la Supervisión de las actividades de obtención de información del Proceso IPCO del mes de abril de 2015, que se realizó en varios cantones y ciudades de la Provincia de Los Ríos.

El operativo de supervisión esta contemplado en los Lineamientos Generales del Proyecto Índices de Precios de la Construcción y se realizará de acuerdo al siguiente recorrido: