

INEC - Instituto Nacional de Estadística y Censos
Coordinación General Técnica de Producción Estadística (CGTPE)
Dirección de Registros Administrativos (DIRAD)

PROYECTO: K001 INEC Sistema Nacional de Registros Administrativos

Líder del Proyecto:	Jaime Cujilan, Yandre Luis (yandre_jaime@inec.gob.ec)		
Patrocinador Ejecutivo:	Rosero Moncayo, José Alejandro	Programas Relacionados:	SISTEMA NACIONAL DE REGISTROS ADMINISTRATIVOS
Titular:	Vicuña Mendez, Cesar Rodolfo	Prioridad:	0
Tipo de Proyecto:	Infraestructura	Retorno Económico:	0.00
CUP:	31210000.0000.374242	TIR:	0.00 %
Objetivos Operativos:	2	VAN:	0.00
Viabilidad Técnica:	Muy Alta	Estimado Al Fin Del Proyecto:	1,368,097.39
Localidad de Gestión:	Nacional - Nivel 1 > Nacional - Nivel 2 > Nacional - Nivel 3		
Tipo de Ppto. Externo:		Fecha de Inicio - Fecha de Fin:	25/08/2012 - 31/12/2015
Fecha de última actualización:	06/03/2015	Fecha de Fin Base:	31/12/2014
Modificado por:	Jaime Cujilan, Yandre Luis	Fecha del siguiente Hito:	13/03/2015

DATOS GENERALES

Descripción

Convertido del Proyecto de Gasto Corriente I006 el 22/10/2013

Descripción:

Para conocer el comportamiento de fenómenos demográficos, sociales y económicos, los registros administrativos se presentan como una fuente de información de eventos o sucesos relacionados con dichos fenómenos. En este contexto, el INEC ha emprendido acciones encaminadas al uso de datos administrativos para la conformación y mantenimiento de registros estadísticos (empresas, población, empleo y vivienda), siendo el principal reto, homologar el uso de un identificador único para personas, y hacer compatibles los conceptos involucrados, con las necesidades y requisitos estadísticos.

Como productos o servicios a entregar, se plantean:

- Desarrollo Metodológico Conceptual del Sistema Nacional de Registros Administrativos con fines estadísticos.
- Diagnóstico de la información que se maneja de las instituciones que se integrarán en los registros, además del levantamiento de los procesos que llevan las mismas.

Línea base:

Actualmente el país cuenta con mayor información estadística para la toma de decisiones y la identificación de varios fenómenos sociales y económicos, tanto, que en los últimos 4 años se han realizado censos y algunas de las principales encuestas, empleándose \$ 78.362.923,44 en la generación de información para el país. La intención de fortalecer los registros administrativos con fines estadísticos es reducir el costo de la producción de información, ya que al utilizar registros existentes, propios a la gestión de las instituciones públicas, el costo de mantenimiento, cumpliendo estándares y controles de calidad, es mucho menor al costo de producir información a partir de una encuesta o censo. Sin embargo, actualmente no se utiliza ningún tipo de registro administrativo con fines estadísticos, por lo que su uso con estos fines es marginal y no se utiliza la información integralmente como un sistema.

Objetivo General:

- Construir un Sistema Nacional de Registros Administrativos con fines estadísticos que permita proveer de información estadística accesible, oportuna, consistente, integrada, confiable y de calidad al país en los ámbitos de la población, de la actividad económica, de inmuebles y del mercado laboral, para de esta manera, contar con instrumentos que faciliten la dotación de información estadística a las entidades a nivel nacional, local y territorial, necesaria para el mejoramiento de su gestión, planificación y diseño de políticas públicas, además del sector privado, hogares y sociedad en general optimizando la utilización de recursos y ejecución de procesos.

Objetivos Específicos:

- Proveer de información estadística actualizada a través de la articulación y consolidación de la información proveniente de registros administrativos, de manera continua y a un menor costo, mediante la sustitución y complementación de encuestas por muestreo y censos a través de registros administrativos integrales.
- Realizar un diagnóstico de las operaciones estadísticas llevadas en determinadas instituciones, que sirvan de fuente para la construcción de un Sistema Nacional de Registros Administrativos, del cual se pueda obtener información estadística sobre población, empresas, empleo e inmuebles de manera continua, oportuna y de calidad.

DATOS GENERALES

Descripción

- Diseño, construcción e implementación de una solución tecnológica que permita la alimentación de información de distintas fuentes, mantenimiento y control de la información, control de calidad y seguridad del uso de los datos, y almacenamiento de toda la información estadística.

Beneficios Cualitativos

Entre los principales beneficios de este proyecto, está el de obtener información sobre las principales características de las personas, hogares, inmuebles, establecimientos y actividades económicas del país, con el fin de cuantificarlos y observarlos de forma continua, desagregada, oportuna y con bajo costo de producción.

Tipo de Beneficiario

La población referencial que se beneficiaría del proyecto, es la de los usuarios de la información estadística para su quehacer diario, como autoridades de gobierno, ministerios, instituciones públicas, gobiernos autónomos descentralizados, función legislativa, judicial, electoral y de participación ciudadana, para el diseño y ejecución de política pública y privada.

Restricciones

- Falta de disponibilidad y acceso a la información procedente de los registros administrativos manejados por las instituciones públicas.
- Ausencia de homologación de clasificaciones, de definiciones de variables y de un criterio técnico para usar un identificador único para el registro de población.
- El tiempo estimado del proyecto es de dos años, el cual es un reto en el plan de aprovechar el período intercensal para reemplazar los censos poblacionales, con registros administrativos.

Fase Actual: Anteproyecto Definición Planeación **Ejecución** Cierre Completado Congelado Cancelado

AVANCE FÍSICO DEL PROYECTO

% TIEMPO TOTAL TRANSCURRIDO

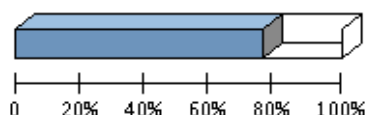

Transcurrido: 75.41 %

Fecha de Inicio: 25/08/2012

Fecha de Fin: 31/12/2015

AVANCE FÍSICO PROGRAMADO VS. REAL

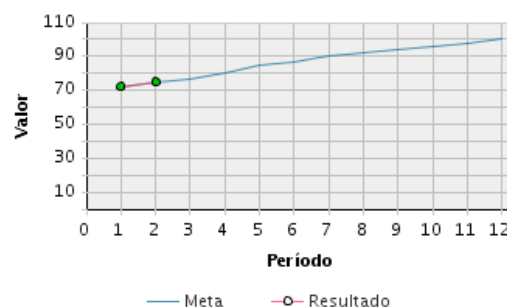

Porcentaje de Avance												
Año	Ene	Feb	Mar	Abr	May	Jun	Jul	Ago	Sep	Oct	Nov	Dic
2015	Avance programado acumulado											
	72 %	75 %	77 %	80 %	85 %	87 %	90 %	92 %	94 %	96 %	98 %	100 %
	Avance real acumulado											
	72 %	75 %										
	Estado											

RESÚMENES EJECUTIVOS (MÁS RECIENTES)

Resúmenes Ejecutivos	Modificado por	Fecha de última actualización
FEBRERO 2015: 1.- Se dio asistencia técnica a la Dirección de Estadísticas Sociodemográficas para la construcción de la boleta censal del piloto Galápagos, obteniéndose como avance su concordancia con las necesidades de comparabilidad del censo comprobatorio de registros administrativos. (Hito asociado 27) 2.- Se realizó una reunión de trabajo con el Ministerio de Ambiente para acceder a su base de datos que permita reemplazar las operaciones estadísticas tradicionales que levanta la Dirección	Jaime Cujilan, Yandre Luis	05/03/2015 - 03:17 PM

RESÚMENES EJECUTIVOS (MÁS RECIENTES)

Resúmenes Ejecutivos	Modificado por	Fecha de última actualización
<p>de Estadísticas Agropecuarias y Ambientales, obteniéndose como avance un esquema para levantar estadística a través de registros administrativos. (Hito asociado 26)</p> <p>3.- Se mantuvieron las gestiones para la suscripción de un convenio de información con la Superintendencia de Compañías con el fin de acceder a su base de datos de empresas y accionistas, obteniéndose como avance un esquema para levantar estadística a través de registros administrativos. (Hito asociado 26)</p> <p>4.- Elaboración del documento metodológico 'Procedimientos para la captación de datos en registros administrativos', obteniendo como producto una metodología para la captación de datos administrativos. (Hito cumplido 28)</p> <p>5.- Elaboración del documento 'Diagnóstico de las variables del registro de cedulados - Registro Civil, Identificación y Cedulación' presentado a dicha institución, obteniéndose como avance un documento para el mejoramiento de la calidad del registro respectivo en el marco de las reuniones mantenidas con el personal técnico de la institución. (Hito asociado 31)</p> <p>6.- Elaboración del documento 'Análisis de las variables del registro administrativo del IESS' en el marco del Laboratorio de Dinámica Laboral, obteniéndose como avance un documento para el mejoramiento de la calidad del respectivo registro. (Hito asociado 31)</p> <p>7.- Gestiones con ElecGalápagos para acceder a la base de datos de medidores georeferenciados de los abonados de energía eléctrica de Galápagos, como mecanismo de ubicación geográfica y aproximación domiciliaria en el marco del piloto Galápagos de censo basado en registros administrativos, obteniéndose como avance un esquema para levantar estadística a través de registros administrativos. (Hito asociado 26)</p> <p>8.- Análisis técnico y socialización interna de la propuesta de generación del 'Indicador de estabilidad en el trabajo', obteniéndose como avance un documento metodológico para la transformación de datos administrativos en datos estadísticos como parte del aprovechamiento estadístico de los registros administrativos de temática laboral. (Hito asociado 32)</p> <p>9.- Se mantuvo reunión con el Ministerio de Educación para hacer las gestiones que permitan acceder a la base de datos de inscritos en el sistema de educación pública, obteniéndose como avance un esquema final como medio de aproximación respecto al domicilio de una familia. (Hito asociado 25)</p> <p>10.- Análisis de las variables de la base de datos de SENA para una potencial firma de convenio de transferencia de información, obteniéndose como avance un esquema final de diagnóstico institucional para levantar estadística a través de registros administrativos. (Hito asociado 25)</p> <p>11.- Reunión interinstitucional en el marco de las mesas técnicas para la construcción de la Norma de Catastros y del Sistema Nacional de Catastros, obteniéndose como avance un esquema final de diagnóstico institucional para levantar estadística a través de registros administrativos. (Hito asociado 25)</p> <p>12.- Presentación del adendum al lineamiento 'Sistema Nacional de Registros Administrativos', contemplando las acciones e insumos necesarios para la realización del censo comprobatorio al basado en registros administrativos como parte del piloto Galápagos, obteniéndose como avance un esquema final para levantar estadística a través de registros administrativos. (Hito asociado 26)</p>		
<p>ENERO 2015:</p> <p>1.- Se realizaron gestiones conjuntamente con la Dirección de Estadísticas Agropecuarias y Ambientales - DEAGA, para analizar la información generada por el Consejo Nacional de Electricidad - CONELEC (ahora Agencia de Regulación y Control de Electricidad - ARCONEL), y Ministerio de Ambiente - MAE, para su aprovechamiento con fines estadísticos. (Asociado al HITO 22: Primer ejercicio de diagnóstico con una entidad a través de asesoría. Segundo avance)</p> <p>2.- Continuaron las videoconferencias con los países participantes en el proyecto 'Estadísticas de población e inmuebles a partir del uso de registros administrativos en la Comunidad Andina' con el apoyo del BID/CAN, validándose el producto de la primera consultoría 'Metodología e instrumentos de evaluación de registros administrativos'. (Asociado al HITO 25: Esquema final de diagnóstico institucional para levantar estadística a través de registros administrativos. Primer avance)</p> <p>3.- Se continuó coordinación con entidades de Galápagos en la realización del censo de registros administrativos. (Asociado al HITO 24: Levantamiento preliminar de diagnóstico de registros administrativos en Galápagos. Segundo avance)</p> <p>4.- Construcción y revisión de boleta censal de Galápagos a usarse en el piloto, conjuntamente con DIES. (Asociado al HITO 24: Levantamiento preliminar de diagnóstico de registros administrativos en Galápagos. Segundo avance)</p> <p>5.- Se realizaron reuniones con la Dirección de Cartografía para el acceso y revisión de la base de datos catastral y cartográfica de la Asociación de Municipalidades Ecuatorianas - AME. (Asociado al HITO 26: Esquema final para levantar estadística a través de registros administrativos, presentado. Primer avance)</p> <p>6.- Se continuó con las reuniones interinstitucionales dentro del marco de la Comisión de Migración para el mejoramiento de la tarjeta andina. (Asociado al HITO 31: Calidad de datos Administrativos [tanto en la entrada como en la salida desde la fuente])</p>	Jaime Cujilan, Yandre Luis	05/02/2015 - 04:54 PM

RESÚMENES EJECUTIVOS (MÁS RECIENTES)

Resúmenes Ejecutivos	Modificado por	Fecha de última actualización
<p>7.- Se dio acompañamiento metodológico para el análisis y depuración de la base de datos del registro civil para su aprovechamiento estadístico. (Asociado al HITO 31: Calidad de datos Administrativos [tanto en la entrada como en la salida desde la fuente])</p> <p>8.- Se trabajó en la elaboración del término de referencia para la consultoría sobre construcción de indicadores del registro de población. (Asociado al HITO 33: Documento de correspondencias de las variables (categorías) entre el registro de población y los registros administrativos, en base a la consultoría del Registro Central de Población)</p> <p>9.- Presentación de propuesta para generación de indicadores de precios online a partir de páginas web de supermercados, y de indicadores del bienestar. (Asociado al HITO 35: Documento metodológico para el matching (integración) de datos administrativos, y supresión de variables de estadísticas vitales de fuente tradicional, en base a la consultoría del Registro Central de Población)</p> <p>10.- Presentación del análisis estadístico del perfil ocupacional como parte del Laboratorio de Dinámica Laboral conjuntamente con la CEPAL. (Asociado al HITO 35: Documento metodológico para el matching (integración) de datos administrativos, y supresión de variables de estadísticas vitales de fuente tradicional, en base a la consultoría del Registro Central de Población)</p>		
<p>DICIEMBRE 2014:</p> <p>1.- Pasantía técnica en el Instituto Nacional de Estadística de España, sobre manejo de registros administrativos para levantar el Registro Central de Población (o Padrón Poblacional como lo denomina el INE). (Asociado al HITO 26: Esquema final para levantar estadística a través de registros administrativos, presentado. Primer avance)</p> <p>2.- Coordinación con la Dirección de Estadísticas Agropecuarias y Ambientales - DEAGA, para acceder y aprovechar la base de registros administrativos de CONELEC. (Asociado al HITO 22: Primer ejercicio de diagnóstico con una entidad a través de asesoría. Segundo avance)</p> <p>3.- Análisis de las muestras de bases de datos de registros administrativos remitidas por las entidades de Galápagos. (Asociado al HITO 24: Levantamiento preliminar de diagnóstico de registros administrativos en Galápagos. Segundo avance)</p> <p>4.- Presentación de observaciones al documento para la elaboración de productos de la primera consultoría 'Metodología e instrumentos de evaluación de registros administrativos', dentro del proyecto 'Estadísticas de población e inmuebles a partir del uso de registros administrativos en la Comunidad Andina' con el apoyo del BID/CAN. (Asociado al HITO 25: Esquema final de diagnóstico institucional para levantar estadística a través de registros administrativos. Primer avance)</p> <p>5.- Reunión de trabajo con personal del Ministerio de Desarrollo Urbano y Vivienda - MIDUVI, Secretaría Nacional de Planificación y Desarrollo - SENPLADES, Consejo de Gobierno del Régimen Especial de Galápagos - CGREG, y demás para el análisis del Proyecto de Ley Orgánica de Ordenamiento Territorial, Uso y gestión del Suelo - LOTUS, mismo que servirá para la construcción de un esquema de Registro Central de Catastros y Viviendas. (Asociado al HITO 26: Esquema final para levantar estadística a través de registros administrativos, presentado. Primer avance)</p> <p>6.- Reuniones de trabajo con el equipo técnico de la Dirección Ejecutiva - DIREJ, Dirección de Estadísticas Sociodemográficas - DIES, y Dirección de Cartografía Estadística - DICA, para la realización de los operativos de actualización cartográfica y censo comprobatorio de población dentro del plan piloto de Galápagos. (Asociado al HITO 27: Coordinación con otras unidades para la elaboración de documentación técnica y/o metodológica referente a registros administrativos con fines estadísticos, realizada)</p> <p>7.- Elaboración del documento recopilatorio 'Aprovechamiento Estadístico de Datos Administrativos', que consolida la información y textos metodológicos generados sobre registros administrativos en el transcurso del año por parte del equipo del proyecto. (Asociado al HITO 27: Coordinación con otras unidades para la elaboración de documentación técnica y/o metodológica referente a registros administrativos con fines estadísticos, realizada)</p> <p>8.- Presentación del Lineamiento 2015 para continuación del proyecto 'Sistema Nacional de Registros Administrativos'. (Asociado al HITO 26: Esquema final para levantar estadística a través de registros administrativos, presentado. Primer avance)</p>	Jaime Cujilan, Yandre Luis	05/01/2015 - 02:12 PM
<p>NOVIEMBRE 2014:</p> <p>1.- Videoconferencia con consultora Josefina Calva y demás países miembros del proyecto 'Estadísticas de población e inmuebles a partir del uso de registros administrativos en la Comunidad Andina' con el apoyo del BID/CAN, para revisar el Informe Preliminar del producto 'Metodología e instrumentos de evaluación de registros administrativos'. (Asociado al HITO 25: Esquema final de diagnóstico institucional para levantar estadística a través de registros administrativos. Primer avance)</p> <p>2.- Generación del documento 'Diagnóstico de los registros administrativos de AME' en coordinación con la Dirección de Estadísticas Agropecuarias y Ambientales, para el aprovechamiento de los registros de dicha entidad y reemplazar la operación estadística 'Censo GAD's' de temática ambiental. (Cumplido el HITO 22: Primer ejercicio de diagnóstico con una entidad a través de asesoría. Segundo avance)</p>	Jaime Cujilan, Yandre Luis	05/12/2014 - 05:25 PM

RESÚMENES EJECUTIVOS (MÁS RECIENTES)

Resúmenes Ejecutivos	Modificado por	Fecha de última actualización
<p>3.- Coordinación con la Unidad de Laboratorio de Información e Innovación para generar un protocolo de seguridad para bases internas y externas. (Asociado al HITO 26: Esquema final para levantar estadística a través de registros administrativos, presentado. Primer avance)</p> <p>4.- Reuniones de trabajo con IESS, Dirección de Migración del Ministerio del Interior y otras unidades y Direcciones, para el análisis de la data de registros administrativos que manejan. (Asociado al HITO 26: Esquema final para levantar estadística a través de registros administrativos, presentado. Primer avance)</p> <p>5.- Se recibieron los productos II 'Modelo de gestión que permita la articulación de fuentes primarias de información para la construcción e implementación del Registro Central de Población', III 'Diseño de la estructura de integración, estándares y políticas de mantenimiento sobre la propuesta validada de marco conceptual y metodológico del Registro Central de Población, que contenga la descripción de variables, plan de tabulados y el detalle previsto de los metadatos del Registro Estadístico de Población', IV 'Plan de aplicación de las metodologías validadas para la implementación del Registro Central de Población, que contenga el diagnóstico de los factores de mejoramiento de los registros administrativos primarios y el esquema de evaluación de los resultados de las estadísticas basadas en registros administrativos poblacionales', e informe final de la consultoría 'Construcción del Registro Central de Población del Sistema Nacional de Registros Administrativos'. (Asociado al HITO 25: Esquema final de diagnóstico institucional para levantar estadística a través de registros administrativos. Primer avance)</p> <p>6.- Asistencia técnica con la delegación de KOSTAT de Corea del Sur, para obtener recomendaciones y conocer sobre su experiencia en el aprovechamiento de registros administrativos para la generación de estadística. (Asociado al HITO 26: Esquema final para levantar estadística a través de registros administrativos, presentado. Primer avance)</p> <p>7.- Se generó el documento 'Informe del inventario del registros administrativos - Galápagos', sobre los resultados del diagnóstico de la metadata de los registros remitidos por las entidades de la provincia, dentro del piloto Galápagos. (Cumplido el HITO 24: Levantamiento preliminar de diagnóstico de registros administrativos en Galápagos. Segundo avance)</p> <p>8.- Se generó el documento 'Esquema para levantar estadísticas a través de registros administrativos'. (Cumplido el HITO 26: Esquema final para levantar estadística a través de registros administrativos, presentado. Primer avance)</p>		
<p>OCTUBRE 2014:</p> <p>1.- Continuación del Seminario-Taller sobre Registros Administrativos, a cargo de los profesores Anders y Britt Wallgren, en el marco del proyecto de 'Estadísticas de Población e Inmuebles a partir del uso de registros administrativos oficiales en la Comunidad Andina' del programa de Bienes Públicos Regionales-BPR a cargo del BID-CAN. (Asociado al HITO 27: Coordinación con otras unidades para la elaboración de documentación técnica y/o metodológica referente a registros administrativos con fines estadísticos)</p> <p>2.- Asistencia técnica con Direcciones productoras a cargo de los profesores Anders y Britt Wallgren, en el marco del proyecto de 'Estadísticas de Población e Inmuebles a partir del uso de registros administrativos oficiales en la Comunidad Andina' del programa de Bienes Públicos Regionales-BPR a cargo del BID-CAN, coordinado por la Dirección de Registros Administrativos. (Asociado al HITO 27: Coordinación con otras unidades para la elaboración de documentación técnica y/o metodológica referente a registros administrativos con fines estadísticos)</p> <p>3.- Elaboración y presentación del documento 'Diagnóstico de las variables del registro administrativo de la Asociación de Municipalidades Ecuatorianas - AME', en coordinación con la Dirección de Estadísticas Agropecuarias y Ambientales para su aprovechamiento estadístico en reemplazo del Censo Ambiental GAD's. (Asociado al HITO 26: Esquema final para levantar estadística a través de registros administrativos, presentado. Primer avance)</p> <p>4.- Coordinación con la consultora Josefina Calva Márquez para la elaboración del producto de la consultoría 'Definición de metodología e instrumentos de evaluación de registros administrativos de población e inmuebles' a cargo del Programa de Bienes Públicos Regionales con el BID-CAN. (Asociado al HITO 25: Esquema final de diagnóstico institucional para levantar estadística a través de registros administrativos. Primer avance)</p> <p>5.- Elaboración del documento 'Diagnóstico institucional para levantar estadística a través de registros administrativos'. (Asociado al HITO 25: Esquema final de diagnóstico institucional para levantar estadística a través de registros administrativos. Primer avance)</p> <p>6.- Se elaboró el informe de diagnóstico de los registros levantados en el inventario de registros administrativos mediante aplicativo web. (Asociado al HITO 24: Levantamiento preliminar de diagnóstico de registros administrativos en Galápagos. Segundo avance)</p> <p>7.- Recepción y análisis de la base de datos de Historia Laboral del IESS para su aprovechamiento estadístico e integración a la base consolidada de registros administrativos. (Asociado al HITO 26: Esquema final para levantar estadística a través de registros administrativos, presentado. Primer avance)</p> <p>8.- Coordinación con el Consejo de Gobierno del Régimen Especial de Galápagos para la realización del plan piloto en esa provincia. (Asociado al HITO 26: Esquema final para levantar estadística a través de registros administrativos, presentado. Primer avance)</p>	Jaime Cujilan, Yandre Luis	05/11/2014 - 04:27 PM

RESÚMENES EJECUTIVOS (MÁS RECIENTES)

Resúmenes Ejecutivos	Modificado por	Fecha de última actualización
<p>9.- Coordinación al interior de la Dirección de Registros Administrativos, para la elaboración del Protocolo de Seguridad para bases internas y externas (Asociado al HITO 27: Coordinación con otras unidades para la elaboración de documentación técnica y/o metodológica referente a registros administrativos con fines estadísticos)</p> <p>10.- Ejercicios de integración con las bases de migración, población, historia laboral (IESS) y estudios (SENESCYT), para obtener información para el piloto Galápagos (Asociado al HITO 26: Esquema final para levantar estadística a través de registros administrativos, presentado. Primer avance)</p> <p>11.- Remisión de alcance a término de referencia para pasantía y asistencia técnica con Instituto Nacional de Estadística - INE de España. (Asociado al HITO 25: Esquema final de diagnóstico institucional para levantar estadística a través de registros administrativos. Primer avance)</p>		
<p>SEPTIEMBRE 2014:</p> <p>1.- Generación de un glosario técnico-metodológico interno de registros administrativos. (Asociado al HITO 20: Documentación técnica de implementación del Sistema Nacional de registros administrativos con fines estadísticos, desarrollado.)</p> <p>2.- Levantamiento del inventario de registros administrativos con entidades a nivel nacional, y para el piloto en Galápagos. (Asociado al HITO 21: Levantamiento preliminar de diagnóstico de registros administrativos en Galápagos, realizado. Primer avance.)</p> <p>3.- Nueva reunión con la misión de la CEPAL en la construcción del Laboratorio de Dinámica Laboral y Empresarial. (Asociado al HITO 25: Esquema final de diagnóstico institucional para levantar estadística a través de registros administrativos, presentado. Primer avance.)</p> <p>4.- Documento: 'Conceptos relacionados con el aprovechamiento estadístico de registros administrativos. (Asociado al HITO 20: Documentación técnica de implementación del Sistema Nacional de registros administrativos con fines estadísticos, desarrollado.)</p> <p>5.- Realización del curso 'Introducción a la estadística basada en registros administrativos', dirigido al personal técnico de la institución, como paso previo a las labores de asistencia técnica y mejoramiento de registros administrativos. (Asociado al HITO 27: Coordinación con otras unidades para la elaboración de documentación técnica y/o metodológica referente a registros administrativos con fines estadísticos, realizada.)</p> <p>6.- Coordinación con la Dirección de Estadísticas Socio-demográficas para la puesta en marcha del proyecto de registro electrónico de nacido vivo (REVIT) y cedulação temprana, entre conjuntamente con el Registro Civil y el Ministerio de Salud Pública. (Asociado al HITO 23 Modelo de diagnóstico de registro de nacimiento y defunciones, levantado. Segundo avance.)</p> <p>7.- Generación del documento 'Parámetros de calidad de los registros administrativos'. (Asociado al HITO 26: Esquema final para levantar estadística a través de registros administrativos, presentado. Primer avance.)</p> <p>8.- Propuesta de fortalecimiento en base a la herramienta de evaluación TASC. (Asociado al HITO 25: Esquema final de diagnóstico institucional para levantar estadística a través de registros administrativos. Primer avance)</p> <p>9.- Realización de ejercicio de matching de bases de datos del Censo de Población y Vivienda 2010 y de la base del Registro Civil. (Asociado al HITO 26: Esquema final para levantar estadística a través de registros administrativos, presentado. Primer avance.)</p> <p>10.- Remisión de término de referencia mejorado para asistencia técnica con KOSTAT de Corea. (Asociado al HITO 25: Esquema final de diagnóstico institucional para levantar estadística a través de registros administrativos. Primer avance)</p> <p>11.- Realización del Seminario-Taller sobre Registros Administrativos, a cargo de los profesores Anders y Britt Wallgren, en el marco del proyecto de 'Estadísticas de Población e Inmuebles a partir del uso de registros administrativos oficiales en la Comunidad Andina' del programa de Bienes Públicos Regionales-BPR a cargo del BID-CAN. (Asociado al HITO 27: Coordinación con otras unidades para la elaboración de documentación técnica y/o metodológica referente a registros administrativos con fines estadísticos, realizada.)</p>	Jaime Cujilan, Yandre Luis	03/10/2014 - 08:17 PM
<p>AGOSTO 2014:</p> <p>1.- Se continuó con la elaboración de los documentos metodológicos para generar estadística basada en registros administrativos. (Asociado al HITO 20: Documentación técnica de implementación del Sistema Nacional de Registros Administrativos con fines estadísticos)</p> <p>2.- Desarrollo de documento para establecer parámetros de calidad del registro administrativo. (Asociado al HITO 17: Diagnóstico de evaluación para información de bases de datos)</p> <p>3.- Trabajo con la Dirección de Estadísticas Agropecuarias y Ambientales para analizar la idoneidad técnica-estadística de la información que maneja la Asociación de Municipalidades Ecuatorianas como registro administrativo. (Asociado al HITO 22: Primer ejercicio de diagnóstico con una entidad a través de asesoría. Segundo avance)</p> <p>4.- Elaboración de Manual de procesos de registros administrativos. (Asociado al HITO 20: Documentación técnica de implementación del Sistema Nacional de Registros Administrativos con fines estadísticos)</p>	Jaime Cujilan, Yandre Luis	05/09/2014 - 05:48 PM

RESÚMENES EJECUTIVOS (MÁS RECIENTES)

Resúmenes Ejecutivos	Modificado por	Fecha de última actualización
<p>5.- Presentaciones de propuestas de avances en análisis de las temáticas que componen los registros base. (Asociado al HITO 20: Documentación técnica de implementación del Sistema Nacional de Registros Administrativos con fines estadísticos)</p> <p>6.- Diagnóstico de calidad de las variables y base de datos del Registro Civil. (Asociado al HITO 22: Primer ejercicio de diagnóstico con una entidad a través de asesoría. Segundo avance)</p> <p>7.- Se recibió y aprobó el primer producto de consultoría de R.A. 'Propuesta del marco conceptual y metodológico para la construcción y propuesta de implementación del Registro Central de Población que contenga la identificación preliminar de las fuentes de información'. (Asociado al HITO 25: Esquema final de diagnóstico institucional para levantar estadística a través de registros administrativos. Primer avance)</p> <p>8.- Se continuaron gestiones para coordinar la realización del taller introductorio de R.A. (Asociado al HITO 25: Esquema final de diagnóstico institucional para levantar estadística a través de registros administrativos. Primer avance)</p> <p>9.- Se continuaron acciones para coordinar la visita de asistencia técnica de los profesores Wallgren. (Asociado al HITO 25: Esquema final de diagnóstico institucional para levantar estadística a través de registros administrativos. Primer avance)</p> <p>10.- Documento preliminar de construcción del Registro Base de Población. (Asociado al HITO 20: Documentación técnica de implementación del Sistema Nacional de Registros Administrativos con fines estadísticos)</p> <p>11.- Documento de Diagnóstico de Registro de Nacimientos y Defunciones. (Cumplido el HITO 23: Modelo de diagnóstico de Registro de Nacimientos y Defunciones. Segundo avance)</p> <p>12.- Remisión de TDR's para asistencia técnica en ámbito metodológico y tecnológico con UNICEF e INE de España, respectivamente. (Asociado al HITO 25: Esquema final de diagnóstico institucional para levantar estadística a través de registros administrativos. Primer avance)</p> <p>13.- Gestión para contratación de profesional en la primera consultoría BID-CAN. (Asociado al HITO 25: Esquema final de diagnóstico institucional para levantar estadística a través de registros administrativos. Primer avance)</p> <p>14.- Se mantuvieron reuniones para acceder a las bases de datos del Registro Civil, SRI e IESS, esta última en el marco del Laboratorio de Dinámica Laboral y Empresarial conjuntamente con CEPAL. (Asociado al HITO 26: Esquema final para levantar estadística a través de registros administrativos. Primer avance)</p>		
<p>JULIO 2014:</p> <p>1.- Se dieron reuniones con personal de la Dirección de Planificación Estadística del SEN para conocer las actividades del Inventario de Operaciones Estadísticas, con el objetivo de conocer los registros administrativos considerados como prioritarios dentro del SEN.</p> <p>2.- Se presentó la última versión del formulario web para el levantamiento del inventario de registros administrativos a nivel nacional y para el Proyecto Galápagos.</p> <p>3.- Se dio una nueva reunión de acercamiento con el AME para acceder a su data sobre información cartográfica/catastral, y ambiental, en el marco del convenio que el INEC mantiene con dicha institución.</p> <p>4.- Se elaboró y sometió a revisión el documento de diagnóstico del registro administrativo y base de datos del Registro Civil, para su homologación con las variables manejadas por el INEC a través del Censo de Población 2010.</p> <p>5.- Se levantó la información sobre demanda estadística insatisfecha, haciéndose conocer de la necesidad de contar con información proveniente de registros administrativos sobre empresas, inmuebles, empleo, población, ambiental y TIC's.</p> <p>6.- Se elaboró la versión preliminar del Modelo de Producción Estadística basado en Registros Administrativos, con su consecuente revisión al interior de la Dirección.</p> <p>7.- Se elaboró la versión preliminar del Manual para elaborar estadística basada en registros administrativos, para su revisión al interior de la Dirección.</p> <p>8.- Se elaboraron y presentaron los TDR's para procesos de convenios de cooperación internacional con varias entidades, en el marco de BID/CAN, KOSTAT, UNICEF, ODA KOREA, y otros.</p> <p>9.- Se dieron reuniones y videoconferencia para la revisión de la información solicitada en el marco del Convenio INEC-CEPAL para la construcción del Laboratorio de Dinámica Laboral y Empresarial.</p> <p>10.- Se elaboró la versión preliminar del documento 'Método para evaluar la calidad de los registros administrativos', para su revisión al interior de la Dirección.</p>	Jaime Cujilan, Yandre Luis	05/08/2014 - 02:58 PM
<p>JUNIO 2014:</p> <p>1.- Se aprobó el adendum al lineamiento del proyecto 'Sistema Nacional de Registros Administrativos' por parte de la Dirección Ejecutiva, a través del Memorando Nro. INEC-DIREJ-2014-0331-M.</p> <p>2.- Se inició la elaboración de un mapeo de instituciones del SEN a nivel nacional y en el marco del proyecto piloto en Galápagos, para levantar un inventario de operaciones estadísticas basadas en registros administrativos.</p>	Jaime Cujilan, Yandre Luis	04/07/2014 - 08:02 PM

RESÚMENES EJECUTIVOS (MÁS RECIENTES)

Resúmenes Ejecutivos	Modificado por	Fecha de última actualización
<p>3.- Se trabajó en la construcción de una nueva versión del formulario para levantamiento de operaciones estadísticas basadas en registros administrativos.</p> <p>4.- Se dio una reunión de acercamiento con las productoras para levantar un listado de actividades y productos vinculados a R.A. que estén trabajando.</p> <p>5.- Se dio una reunión con la Dirección de Normativas y Certificación - DINCE, para establecer un Modelo de Producción Estadística aplicado a registros administrativos.</p> <p>6.- Se empezó a trabajar en un ejercicio de cruce de variables entre las variables del Registro Civil, y del Censo de Población y Vivienda 2010.</p> <p>7.- Se empezó a trabajar en la depuración de la lista de instituciones con las cuales el INEC mantiene convenios, para vincularlos a la temática de registros administrativos.</p>		
<p>MAYO 2014:</p> <p>1.- Se elaboró y presentó a consulta la versión final del documento 'Manual de preguntas y categorías estándar de las principales variables socio-demográficas'. (Relacionado al HITO 20 de Documentación técnica de implementación del Sistema Nacional de Registros Administrativos con fines estadísticos, desarrollado)</p> <p>2.- Se presentó la versión preliminar del documento 'Diagnóstico de Registros Administrativos con fines estadísticos - Galápagos'. (Relacionado al HITO 20 de Documentación técnica de implementación del Sistema Nacional de Registros Administrativos con fines estadísticos, desarrollado)</p> <p>3.- Se continuaron las gestiones para estructurar el Convenio marco entre el INEC y el Consejo de Gobierno del Régimen Especial de Galápagos. (Relacionado al HITO 21 de Levantamiento preliminar de diagnóstico de registros administrativos en Galápagos, realizado. Primer avance)</p> <p>4.- Se elaboró un aplicativo web de formulario preliminar para diagnosticar registros administrativos, a ser usado como primer filtro en el levantamiento del inventario de operaciones estadísticas basadas en registros en Galápagos. (Relacionado al HITO 21 de Levantamiento preliminar de diagnóstico de registros administrativos en Galápagos, realizado. Primer avance).</p> <p>5.- Se preparó y presentó material informativo sobre la ejecución presupuestaria del proyecto ante DIPLA y DIREJ.</p>	Jaime Cujilan, Yandre Luis	05/06/2014 - 06:34 PM
<p>ABRIL 2014:</p> <p>1.- Se presentó ante las principales autoridades del INEC y del Consejo de Gobierno de Galápagos, la propuesta del plan piloto de implementación del sistema integrado de información para producir estadística basada en registros administrativos en Galápagos. (Relacionado al HITO 21 de Levantamiento preliminar de diagnóstico de registros administrativos en Galápagos, realizado. Primer avance)</p> <p>2.- Se iniciaron las gestiones para elaborar una modificación y actualización al Convenio Marco de Cooperación entre el INEC y el Consejo de Gobierno de Galápagos (Relacionado al HITO 19 de Primer ejercicio de diagnóstico con una entidad a través de asesoría, levantado. Primer avance)</p> <p>3.- Se ejecutaron acciones para la migración del proyecto de DINCE (ex DINME) a DIRAD (Dirección de Registros Administrativos)</p> <p>4.- Se realizaron gestiones para la actualización del lineamiento y presupuesto del proyecto de Registros Administrativos, ante las directrices de la nueva autoridad en la Dirección.</p> <p>5.- Se preparó y presentó material informativo sobre la ejecución presupuestaria del proyecto ante DIREJ.</p>	Jaime Cujilan, Yandre Luis	05/05/2014 - 04:06 PM
<p>MARZO 2014:</p> <p>1.- Se finalizó el trámite para la firma y aprobación del documento LINEAMIENTOS GENERALES DE PROYECTO "Sistema Nacional de Registros Administrativos" SNRA. (Relacionado al HITO 2 de presentación de la propuesta de la Estructura Metodológica Conceptual del Sistema Nacional de Registros Administrativos con fines estadísticos).</p> <p>2.- Se hizo la presentación del esquema del Modelo de Producción Estadística aplicada a Registros Administrativos con su respectivo documento. (Relacionado al HITO 20 de Documentación técnica de implementación del Sistema Nacional de registros administrativos con fines estadísticos, desarrollado).</p> <p>3.- Se iniciaron trabajos en el marco del compromiso presidencial interinstitucional de "Mejorar el registro de personas nacidas y actualizar los archivos de personas", como parte de la construcción del Sistema de Registros Administrativos. (Relacionado al HITO 19 de Primer ejercicio de diagnóstico con una entidad a través de asesoría, levantado. Primer avance).</p> <p>4.- Se hizo la presentación de la propuesta del plan piloto de implementación del sistema integrado de información para producir estadística basada en registros administrativos en Galápagos. (Relacionado al HITO 21 de Levantamiento preliminar de diagnóstico de registros administrativos en Galápagos, realizado. Primer avance).</p> <p>5.- Se elaboró un informe de gestión actualizado del proyecto 'Sistema Nacional de Registros Administrativos con fines estadísticos Fase 1', para su entrega a la Dirección de Registros Administrativos.</p>	Jaime Cujilan, Yandre Luis	04/04/2014 - 03:11 PM
<p>FEBRERO 2014:</p>	Jaime Cujilan, Yandre Luis	05/03/2014 - 03:05 PM

RESÚMENES EJECUTIVOS (MÁS RECIENTES)

Resúmenes Ejecutivos	Modificado por	Fecha de última actualización
<p>.Se presentó y registró el Acta de Constitución del proyecto 'Sistema de Registros Administrativos' ante el Director Ejecutivo. (Atado al HITO 2 de presentación de la propuesta de la Estructura Metodológica Conceptual del Sistema Nacional de Registros Administrativos con fines estadísticos)</p> <p>.Se elaboró y presentó para su consideración la segunda versión del Formulario para Levantamiento del inventario de Registros Administrativos, a ser utilizado en su segunda fase. (Atado al HITO 13 de levantamiento de documentación técnica del sistema nacional de registros administrativos con fines estadísticos)</p> <p>.Se procedió al cierre del informe ejecutivo y financiero por el año 2013. (Atado al HITO 2 de presentación de la propuesta de la Estructura Metodológica Conceptual del Sistema Nacional de Registros Administrativos con fines estadísticos)</p> <p>.Se presentó el avance en la ejecución del proyecto ante los funcionarios de la Secretaría Nacional de Administración Pública - SNAP, y SENPLADES, dentro del marco de la reunión de seguimiento de proyectos de inversión. (Atado al HITO 2 de presentación de la propuesta de la Estructura Metodológica Conceptual del Sistema Nacional de Registros Administrativos con fines estadísticos)</p> <p>.Se presentó y validó la matriz de apertura del presupuesto para el año 2014. (Atado al HITO 2 de presentación de la propuesta de la Estructura Metodológica Conceptual del Sistema Nacional de Registros Administrativos con fines estadísticos)</p> <p>.Se trabajó conjuntamente con la unidad tecnológica para el desarrollo y corrección del aplicativo web para levantamiento del inventario de registros administrativos. (Atado al HITO 17 de presentación de un diagnóstico de evaluación para información de bases de datos)</p> <p>.Se elaboró y presentó el informe sobre el levantamiento del inventario de registros administrativos. (Atado al HITO 13 de levantamiento de documentación técnica del sistema nacional de registros administrativos con fines estadísticos)</p> <p>.Se dieron gestiones para empezar la segunda fase del levantamiento del inventario de registros administrativos, enfocándose en la obtención de información de las entidades que puedan brindar más cobertura sobre los registros base. (Atado al HITO 13 de levantamiento de documentación técnica del sistema nacional de registros administrativos con fines estadísticos)</p> <p>.Se presentó el primer borrador de la Metodología del Levantamiento del inventario de registros administrativos. (Atado al HITO 13 de levantamiento de documentación técnica del sistema nacional de registros administrativos con fines estadísticos)</p>		
<p>ENERO 2014:</p> <p>Se presentó una versión preliminar del 'Manual para producir estadística basada en registros administrativos'. (Atado al HITO 16 de elaboración del manual para producir estadística basada en registros administrativos. Segundo avance)</p> <p>Se inició y concluyó la primera fase del levantamiento del inventario de operaciones estadísticas basadas en registros administrativos. (Atado al HITO 19 de levantamiento de ejercicio de diagnóstico con una entidad, en un primer término)</p> <p>Se realizó un trabajo de análisis y cooperación con respecto al registro administrativo del Ministerio de Inclusión Económica y Social - MIES, y se levantó el formulario de operaciones estadísticas que lleva a cabo dicha entidad. (Atado al HITO 19 de levantamiento de ejercicio de diagnóstico con una entidad, en un primer término)</p> <p>Se dio un segundo acercamiento con personal de la Asociación de Municipalidades Ecuatorianas - AME, para obtener información sobre sus registros de catastro de inmuebles, y se levantó el formulario de operaciones estadísticas que lleva a cabo dicha entidad. (Atado al HITO 19 de levantamiento de ejercicio de diagnóstico con una entidad, en un primer término)</p> <p>Se hizo un acercamiento y se analizó la información recabada de parte del Ministerio de Relaciones Laborales - MRL, para la conformación del registro base de empleo y empresas. (Atado al HITO 19 de levantamiento de ejercicio de diagnóstico con una entidad, en un primer término)</p>	Albán Fernández, Andrés Gregorio	13/02/2014 - 02:26 PM
<p>DICIEMBRE 2013:</p> <p>Se recibió la versión final del tercer instrumento de diagnóstico: 'Documento metodológico que analice la potencialidad de combinar la información que resulta del uso de los registros administrativos y las encuestas basadas en muestreo'. (Atado al HITO 15 sobre la presentación del informe final de instrumentos de la consultoría)</p> <p>De igual manera, el consultor presentó el informe final de 'Fortalecimiento del Sistema Nacional de Estadísticas basadas en registros administrativos'. (Atado al HITO 15 sobre la presentación del informe final de instrumentos de la consultoría)</p> <p>Se coordinó una reunión con personal del Ministerio de Inclusión Económica y Social - MIES, para conocer el trabajo que han realizado con sus registros de población en situación de vulnerabilidad, y acceder a su información. (Atado al HITO 19 de levantamiento de ejercicio de diagnóstico con una entidad, en un primer término)</p> <p>Se dio un primer acercamiento con personal de la Asociación de Municipalidades Ecuatorianas - AME, para conocer el trabajo que han realizado con sus registros de catastro de inmuebles, y</p>	Albán Fernández, Andrés Gregorio	13/02/2014 - 02:25 PM

RESÚMENES EJECUTIVOS (MÁS RECIENTES)

Resúmenes Ejecutivos	Modificado por	Fecha de última actualización
<p>acceder a su información. (Atado al HITO 19 de levantamiento de ejercicio de diagnóstico con una entidad, en un primer término)</p> <p>Se dieron acercamientos con algunas entidades para el levantamiento del formulario de inventario de operaciones estadísticas basadas en registros administrativos. (Atado al HITO 19 de levantamiento de ejercicio de diagnóstico con una entidad, en un primer término)</p> <p>Se presentó una versión preliminar del Manual para producir estadística basada en registros administrativos. (Atado al HITO 16 sobre la elaboración del manual para producir estadística basada en registros administrativos)</p>		
<p>NOVIEMBRE 2013:</p> <p>Se llevó a cabo un diagnóstico del ejercicio de matching del registro de catastro en Cuenca, a través de la comparación y ajuste de la cartografía que posee el GAD de Cuenca, y la distribución de zonas censales que dispone el INEC, así como de la estandarización de la metodología en lo que respecta a la planificación, diseño, construcción, recolección y procesamiento de los registros. Al final, se realizaron ciertas recomendaciones en lo referente al manejo de la información, y la disponibilidad tecnológica. Del mismo modo, se aprovechó para llenar el formulario de levantamiento de registros administrativos con el personal técnico responsable del registro de catastro de Cuenca, y se emitieron las observaciones del caso.</p> <p>Se hizo un análisis de la base de datos de nacimientos y defunciones que dispone el Registro Civil, con apoyo de DIES, y se hicieron algunas observaciones, principalmente en lo que respecta a valores atípicos, y la presencia de un considerable número de omisiones. (Atado al HITO 13 sobre el plan de mejoras de acuerdo al diagnóstico respectivo)</p> <p>A partir del análisis de la base de datos de nacimientos y defunciones, se elaboró un plan de mejoras de su registro, acogiendo las observaciones que se presentaron en el anterior documento. (Atado al HITO 13 sobre el plan de mejoras de acuerdo al diagnóstico respectivo)</p> <p>Por otra parte, se continuó con el trabajo que ha venido haciendo el consultor para el proyecto de registros administrativos, habiéndose levantado la versión final de los tres productos generados:</p> <ol style="list-style-type: none"> Documento metodológico: Definición conceptual de los registros administrativos, que servirá de base para el desarrollo y fortalecimiento de los registros administrativos con fines estadísticos por parte del Instituto Nacional de Estadística y Censos. (Atado al HITO 15 sobre la presentación del informe final de instrumentos de la consultoría) Diagnóstico de la situación actual de los registros administrativos en el Instituto Nacional de Estadística y Censos. (Atado al HITO 15 sobre la presentación del informe final de instrumentos de la consultoría) Documento metodológico que analice la potencialidad de combinar la información que resulta del uso de los registros administrativos y las encuestas basadas en muestreo. (Atado al HITO 15 sobre la presentación del informe final de instrumentos de la consultoría) 	<p>Albán Fernández, Andrés Gregorio</p>	<p>13/02/2014 - 02:24 PM</p>
<p>OCTUBRE 2013</p> <p>Se modificó el proyecto de corriente a inversión por recomendación de SENPLADES</p> <p>Modificación a formulario para el levantamiento del inventario de registros administrativos.</p> <p>Revisión y modificación de fichas de indicadores del Directorio de Empresas y Establecimientos.</p> <p>Análisis con el equipo de Control de calidad para evaluar los procesos diagramados de los registros estadísticos de nacimientos y defunciones.</p> <p>Revisión y modificación del Manual del llenado del formulario del inventario de registros administrativos.</p> <p>Determinación de variables y aspectos técnicos para la entrega de información del Registro Civil.</p> <p>Elaboración de diagnóstico de procesos para registros de nacimientos y defunciones.</p> <p>Modificación al plan de inversión y matriz de marco lógico del proyecto Sistema Nacional de registros administrativos.</p> <p>Observaciones al primer y segundo producto de consultoría para elaborar documento metodológico con definición conceptual de los registros administrativos para el proyecto "Fortalecimiento del Sistema Nacional de estadística basada en registros administrativos"</p>	<p>Albán Fernández, Andrés Gregorio</p>	<p>04/12/2013 - 08:23 AM</p>
<p>SEPTIEMBRE 2013</p> <p>Inclusión de indicadores dentro del proyecto.</p> <p>Elaboración de Instrumento de diagnóstico para las Instituciones del SEN que generan registros administrativos.</p> <p>Intervención metodológica en actualización de procesos de estadísticas vitales y salud en Zonales del Litoral y Norte.</p> <p>Elaboración de TDR para capacitación de experto internacional.</p> <p>Desarrollo de propuesta para realizar un sistema nacional de registros administrativos con fines estadísticos para Galápagos.</p> <p>Investigación y participación en la modificación de la estructura del documento metodológico.</p> <p>Elaboración de análisis de resultados de emparejamiento de información con CPV 2010 y CNE 2008</p>	<p>Cárdenas Escobar, Nadia Lorena</p>	<p>31/10/2013 - 02:03 PM</p>
<p>AGOSTO 2013</p>		

RESÚMENES EJECUTIVOS (MÁS RECIENTES)

Resúmenes Ejecutivos	Modificado por	Fecha de última actualización
<p>Seguimiento y preparación de documentos para proceso de contratación de consultoría para elaborar el documento metodológico con definición conceptual de los registros administrativos para el proyecto "Fortalecimiento del Sistema Nacional de estadística basada en registros administrativos".</p> <p>Seguimiento y coordinación para cambio de hito en GPR.</p> <p>Revisión y corrección del glosario de términos de registros administrativos de la CAN</p> <p>Elaboración, revisión y corrección del documento Diseño metodológico del Sistema Nacional de registros administrativos con fines estadísticos. Los registros base y sus componentes.</p> <p>Observación, aportes y validación para el levantamiento de procesos de registros estadísticos de nacimientos y defunciones.</p> <p>Revisión de formularios de nacimientos, defunción general y defunción fetal.</p> <p>Participación en reuniones para la elaboración del Reglamento para certificado de defunción.</p> <p>Elaboración (en conjunto con DIES) de hoja de ruta para construir registro de migración.</p> <p>Elaboración de propuesta para registros administrativos ambientales de Galápagos</p> <p>Elaboración de justificación para compras de equipos de computación que constan en el lineamiento del Sistema Nacional de registros administrativos con fines estadísticos.</p> <p>Modificación del Instrumento para el diagnóstico del proceso de producción estadística basada en registros administrativos.</p> <p>Coordinación con las otras direcciones para realización de taller para definir variables del Sistema Nacional de registros administrativos.</p> <p>Colaboración en presentación para obtener la transferencia de datos del Registro Civil.</p> <p>Coordinación con otras direcciones para definir variables y gestión para entrega de información del Registro Civil.</p> <p>JULIO 2013</p> <p>Actividades realizadas: Revisión de formularios de Nacimientos, defunciones generales, defunciones fatales, camas hospitalarias, egresos hospitalarios, actividades y recursos de salud.</p> <p>Elaboración de documentos para contratación de consultoría para el fortalecimiento de registros administrativos. Elaboración de documento metodológico del Sistema Nacional de registros administrativos con fines estadísticos: Los registros base y sus componentes. Corrección del lineamiento del Sistema Nacional de registros administrativos de acuerdo a las observaciones del grupo de expertos.</p> <p>Observaciones: Los hitos 9 y 10 no se han realizado debido a que existe poca apertura de las Instituciones públicas para realizar el diagnóstico y ejercicios de emparejamiento de los registros administrativos que manejan para su gestión. Está en proceso la autorización de cambio de hitos y fechas que se ajusten al lineamiento de registros administrativos.</p>		
<p>JUNIO 2013</p> <p>Ajustes del lineamiento y presupuesto del Sistema Nacional de registros administrativos con fines estadísticos de acuerdo a los requerimientos de CGT y Dirección de DINME.</p> <p>Revisión y modificación del Proyecto de inversión del Sistema Nacional de Registros administrativos con fines estadísticos.</p> <p>Revisión de procesos, subprocesos y actividades para adaptar la estructura metodológica para producir estadística basada en registros administrativos de acuerdo al Modelo de producción estadística del INEC (en elaboración).</p> <p>Revisión de TDRs sobre consultoría para el Fortalecimiento del Sistema Nacional de Estadística basada en registros administrativos para incluirlo en el lineamiento de Registros administrativos.</p> <p>Elaboración del instrumento de diagnóstico para procesos de registros administrativos.</p> <p>Identificación de registros bases, variables y fuentes para construir el diseño metodológico del Sistema Nacional de registros administrativos con fines estadísticos</p> <p>MAYO 2013</p> <p>Culminación de documento de Análisis de Oferta y demanda de las Estadísticas Basadas en Registros Administrativos del INEC.</p> <p>Modificación final del lineamiento y presupuesto del Sistema Nacional de Registros administrativos con fines estadísticos, primera fase.</p> <p>Consolidación de temas con Direcciones Productoras de registros administrativos con el fin de recibir capacitación internacional.</p> <p>Reunión con DINARDAP donde se acordó la forma de entrega de información, aunque este proceso se encuentra paralizado por gestiones creadas a último momento por la Institución mencionada.</p> <p>Elaboración de cronogramas y esquema de trabajo para realizar el documento metodológico de la Construcción del Sistema Nacional de Registros administrativos.</p> <p>ABRIL 2013</p>	Cárdenas Escobar, Nadia Lorena	02/08/2013 - 02:11 PM

RESÚMENES EJECUTIVOS (MÁS RECIENTES)

Resúmenes Ejecutivos	Modificado por	Fecha de última actualización
<p>Desarrollo del segundo borrador Documento Metodológico del Directorio de Empresas y Establecimientos.</p> <p>Modificación del lineamiento del Sistema Nacional de Registros administrativos con fines estadísticos para revisión de designados de las Direcciones de la Institución.</p> <p>Desarrollo de un Documento de Análisis de Oferta y Demanda de las Estadísticas Basadas en Registros Administrativos del INEC.</p> <p>Seguimiento y coordinación del acuerdo con DINARDAP con el objetivo de realizar el primer ejercicio de emparejamiento de información entre su base y el Censo de Población y Vivienda 2010.</p> <p>MARZO 2013</p> <p>Desarrollo de correcciones finales del Documento Metodológico del Directorio de Empresas y Establecimientos</p> <p>Modificación del lineamiento del Sistema Nacional de Registros administrativos con fines estadísticos para revisión de designados de las Direcciones de la Institución.</p> <p>Seguimiento y coordinación del acuerdo con DINARDAP con el objetivo de realizar el primer ejercicio de emparejamiento de información entre su base y el Censo de Población y Vivienda 2010.</p> <p>FEBRERO 2013</p> <p>Elaboración de observaciones de la segunda y tercera parte del Glosario de Términos relacionados con la producción de información basada en registros con representantes de la CAN.</p> <p>Coordinación y supervisión del documento metodológico del Directorio de Empresas INEC.</p> <p>Desarrollo del contenido de la estructura metodológica propuesta para elaborar un documento metodológico en conjunto con el Ministerio de Educación. (Primera parte).</p> <p>Acercamiento con DINARDAP para transferencia de información de algunas variables seleccionadas de la base del Registro Civil.</p>		
<p>ENERO 2013. Coordinación y supervisión del documento metodológico del Directorio de Empresas INEC y del Registro de Educación Primaria y Secundaria del Ministerio de Educación</p> <p>Acercamiento con el Ministerio de Educación para exponer planes de diagnóstico de los registros en el sistema AMIE, como resultado se acordó realizar el diagnóstico a partir de Junio cuando estuviera modificado el sistema.</p> <p>Envío de perfil de experto internacional para posible asesoría</p> <p>DICIEMBRE 2012. Elaboración de la versión 2 del borrador de la estructura metodológica y conceptual del sistema de registros administrativos.</p> <p>Preparación de los Lineamientos Generales del "Sistema Nacional De Registros Administrativos Con Fines Estadísticos"</p> <p>NOVIEMBRE 2012. Definición de la estructura del documento metodológico para el Directorio de Empresas</p> <p>Elaboración del formulario para la profundización de los registros administrativos</p> <p>Elaboración del primer borrador de la estructura metodológica y conceptual del sistema de registros administrativos</p> <p>OCTUBRE 2012</p> <p>En cuanto al trabajo desarrollado sobre el Sistema de Registros Administrativos con fines estadísticos se realizó lo siguiente:</p> <p>a) Continúa la captura y procesamiento de nombres provenientes del Censo de Población del año 2010.</p> <p>b) Continúa el matching y generación de registro base de población con nombres del censo de población 2010.</p> <p>c) Se culminó la elaboración y se socializó el Glosario de Términos relacionados con la producción de información basada en registros con representantes de la CAN, que servirá como marco conceptual del Sistema.</p> <p>d) Se recibió una capacitación sobre el manejo y estructura del Archivo Maestro de Establecimientos Educativos del Ministerio de Educación, para iniciar con el diagnóstico de los registros de educación.</p> <p>SEPTIEMBRE 2012. En cuanto al trabajo desarrollado sobre el Sistema de Registros Administrativos con fines estadísticos se realizó lo siguiente:</p> <p>a) Continúa la captura y procesamiento de nombres provenientes del Censo de Población del año 2010.</p>	Cárdenas Escobar, Nadia Lorena	05/03/2013 - 08:20 AM

RESÚMENES EJECUTIVOS (MÁS RECIENTES)

Resúmenes Ejecutivos	Modificado por	Fecha de última actualización
<p>b) Continúa el matching y generación de registro base de población con nombres del censo de población 2010.</p> <p>c) Se inició la elaboración de un Glosario de Terminos relacionados con la producción de información basada en registros que servirá como marco conceptual del Sistema</p> <p>d) Se presentó el modelo del Sistema, al Ministerio de Educación y se establecieron actividades en conjunto para el diagnóstico de los registros de educación.</p> <p>ENERO- AGOSTO 2012. En cuanto a la construcción del registro base de población, en términos generales, el país debe construir bases de registros poblacionales, unir fuentes de información, mantenerlos actualizados, implementar mecanismos sistémicos de control de calidad, documentar, integrar estadística regionales y estimar coberturas en función de parámetros geográficos.</p> <p>Para esto, las actividades durante este año han estado enfocadas a la planificación y definición de alcance del proyecto, en este sentido se ha realizado lo siguiente:</p> <p>a) Diseño del Sistema Nacional de Registros Administrativos con fines Estadísticos</p> <p>b) Definición de las principales acciones e hitos a desarrollar para el Sistema Nacional de Registros Administrativos con fines Estadísticos</p> <p>c) Desarrollo de capacidades técnicas para el equipo a cargo del sistema</p> <p>d) Captura y procesamiento de nombres provenientes del Censo de Población del año 2010.</p> <p>e) Matching y generación de registro base de población con nombres del censo de población 2010.</p> <p>f) Inicio de procesos paulatinos de matching entre las encuestas de hogares y nombres del censo de población.</p> <p>g) Inclusión del identificador de cédula de identidad en los registros administrativos sociales: defunciones, nacimientos, encuestas a establecimientos, entradas y salidas del país, matrimonios y divorcios.</p> <p>h) Implementación de diagnósticos de procesos de producción de información en Ministerio de Salud, Registro Civil.</p>		

Problemas cerrados: 3

RIESGOS ABIERTOS DEL PROYECTO

	Riesgo	Fecha de última actualización	Responsable	Probabilidad	Impacto	Calificación	Acciones Cerradas / Totales
1	5- PROYECTO. Recursos. La deserción frecuente de personal, CAUSARÍA la interrupción de los procesos, hasta la capacitación pertinente.	05/02/2015	Yandre Luis Jaime Cujilan	40 %	60	24	0/1
2	5- PROYECTO. * General. La falta de información confiable de parte de las entidades que generan registros administrativos, CAUSARÍA una baja cobertura en la calidad e idoneidad de la información.	05/02/2015	Yandre Luis Jaime Cujilan	50 %	80	40	0/1

Riesgos cerrados: 3

LOCALIDADES

	Localidad de Impacto
1	Nacional - Nivel 1 > Nacional - Nivel 2 > Nacional - Nivel 3

HITOS

	Hito	Categoría	Fecha Comprometida	Fecha Estimada	Fecha Real	A tiempo	Hito Cumplido	Avance Físico
1	DEFINICIÓN - Alcance y propósito del proyecto, definido.	4-Inicio de Trabajo	25/08/2012		25/08/2012		Sí	3.0
2	PLANIFICACIÓN - Propuesta de la Estructura Metodológica Conceptual del Sistema Nacional de Registros Administrativos con fines estadísticos, presentada.	5-Entregables Intermedios	15/09/2012		15/12/2012		Sí	3.0
3	EJECUCIÓN - Documento Metodológico de un tipo de operación estadística basada en registros administrativos para utilizarlos en el diagnóstico, elaborado. Primer borrador.	1-Solicitud de Información	01/04/2013		16/04/2013		Sí	3.0
4	EJECUCIÓN - Información para desarrollar el documento metodológico del Directorio de Empresas, recopilada y analizada.	1-Solicitud de Información	01/04/2013		01/04/2013		Sí	2.0
5	PLANIFICACIÓN - Lineamiento General del Sistema Nacional de Registros Administrativos con fines estadísticos para su aprobación, presentado.	1-Solicitud de Información	05/04/2013		05/04/2013		Sí	3.0
6	EJECUCIÓN - Documentos Metodológicos de un tipo de operación estadística basada en registros administrativos para utilizarlos en el diagnóstico, elaborados. Segundo borrador.	1-Solicitud de Información	29/04/2013		29/04/2013		Sí	3.0
7	EJECUCIÓN - Análisis de oferta y demanda de registros estadísticos del INEC, realizado.	5-Entregables Intermedios	30/05/2013		30/05/2013		Sí	3.0
8	EJECUCIÓN - Diseño del formulario de diagnóstico de registros estadísticos seleccionados, elaborado.	5-Entregables Intermedios	30/07/2013		30/07/2013		Sí	2.0
9	EJECUCIÓN - Documentación técnica del sistema nacional de registros administrativos con fines estadísticos, elaborada. Primer avance.	5-Entregables Intermedios	02/08/2013		02/08/2013		Sí	3.0
10	EJECUCIÓN - Resultados y análisis de emparejamiento de información con CPV y fuente administrativa 2008, levantados. Primer ejercicio.	5-Entregables Intermedios	27/09/2013		27/09/2013		Sí	3.0
11	EJECUCIÓN - Registros administrativos basados en análisis situacional de los mismos, diagnosticados. Primer avance.	5-Entregables Intermedios	23/10/2013		23/10/2013		Sí	3.0
12	EJECUCIÓN - Manual para producir estadística basada en registros administrativos, elaborado. Primer avance.	5-Entregables Intermedios	04/11/2013		04/11/2013		Sí	3.0
13	EJECUCIÓN - Documentación técnica del sistema nacional de	5-Entregables Intermedios	29/11/2013		29/11/2013		Sí	3.0

HITOS

	Hito	Categoría	Fecha Comprometida	Fecha Estimada	Fecha Real	A tiempo	Hito Cumplido	Avance Físico
	registros administrativos con fines estadísticos, levantada.							
14	EJECUCIÓN - Plan de mejoras de acuerdo al diagnóstico de registros estadísticos de nacimientos y defunciones, elaborado.	5-Entregables Intermedios	29/11/2013		29/11/2013		Sí	3.0
15	EJECUCIÓN - Informe final de instrumentos de la consultoría, recibido.	5-Entregables Intermedios	04/12/2013		04/12/2013		Sí	4.0
16	EJECUCIÓN - Manual para producir estadística basada en registros administrativos, elaborado. Segundo avance.	5-Entregables Intermedios	10/01/2014		10/01/2014		Sí	3.0
17	EJECUCIÓN - Diagnóstico de evaluación para información de bases de datos, presentado.	5-Entregables Intermedios	20/02/2014		20/02/2014		Sí	2.0
18	EJECUCIÓN - Diagnóstico de matching del registro de catastro de Cuenca, presentado.	5-Entregables Intermedios	10/03/2014		10/03/2014		Sí	3.0
19	EJECUCIÓN - Primer ejercicio de diagnóstico con una entidad a través de asesoría, levantado. Primer avance.	5-Entregables Intermedios	16/04/2014		16/04/2014		Sí	2.0
20	EJECUCIÓN - Documentación técnica de implementación del Sistema Nacional de registros administrativos con fines estadísticos, desarrollado.	5-Entregables Intermedios	04/05/2014		04/05/2014		Sí	3.0
21	EJECUCIÓN - Levantamiento preliminar de diagnóstico de registros administrativos en Galápagos, realizado. Primer avance.	5-Entregables Intermedios	20/06/2014		20/06/2014		Sí	2.0
22	EJECUCIÓN - Primer ejercicio de diagnóstico con una entidad a través de asesoría, levantado. Segundo avance.	5-Entregables Intermedios	10/07/2014		10/07/2014		Sí	2.0
23	EJECUCIÓN - Modelo de diagnóstico de registro de nacimiento y defunciones, levantado. Segundo avance.	5-Entregables Intermedios	20/08/2014		20/08/2014		Sí	2.0
24	EJECUCIÓN - Levantamiento preliminar de diagnóstico de registros administrativos en Galápagos, realizado. Segundo avance.	9-Entregables Formales	04/09/2014		04/09/2014		Sí	2.0
25	EJECUCIÓN - Esquema final de diagnóstico institucional para levantar estadística a través de registros administrativos, presentado. Primer avance.	5-Entregables Intermedios	17/10/2014		17/10/2014		Sí	2.0
26	EJECUCIÓN - Esquema final para levantar estadística a través de registros administrativos, presentado. Primer avance.	5-Entregables Intermedios	20/11/2014		20/11/2014		Sí	3.0
27	EJECUCIÓN - Coordinación con otras unidades para la elaboración de documentación	9-Entregables Formales	04/12/2014		04/12/2014		Sí	2.0

HITOS

	Hito	Categoría	Fecha Comprometida	Fecha Estimada	Fecha Real	A tiempo	Hito Cumplido	Avance Físico
	técnica y/o metodológica referente a registros administrativos con fines estadísticos, realizada.							
28	EJECUCIÓN-Documento metodológico para la captación de datos administrativos.	5-Entregables Intermedios	05/02/2015		05/02/2015		Sí	3.0
29	EJECUCIÓN-Documento Metodológico para la Recopilación de Registros Administrativos.	5-Entregables Intermedios	13/03/2015	13/03/2015			No	2.0
30	EJECUCIÓN-Inventario Nacional de Registros Administrativos.	5-Entregables Intermedios	30/04/2015	30/04/2015			No	3.0
31	EJECUCIÓN-Calidad de datos Administrativos (tanto en la entrada como en la salida desde la fuente).	5-Entregables Intermedios	15/05/2015	15/05/2015			No	2.0
32	EJECUCIÓN-Documento metodológico para la transformación de datos administrativos en datos estadísticos.	9-Entregables Formales	29/05/2015	29/05/2015			No	3.0
33	EJECUCIÓN-Documento de correspondencias de las variables (categorías) entre el registro de población y los registros administrativos, en base a la consultoría del Registro Central de Población.	5-Entregables Intermedios	30/06/2015	30/06/2015			No	2.0
34	EJECUCIÓN-Documento metodológico para la validación e imputación de datos.	9-Entregables Formales	22/07/2015	22/07/2015			No	3.0
35	EJECUCIÓN-Documento metodológico para el matching (integración) de datos administrativos, y supresión de variables de estadísticas vitales de fuente tradicional, en base a la consultoría del Registro Central de Población.	9-Entregables Formales	21/08/2015	21/08/2015			No	2.0
36	EJECUCIÓN-Protocolo de difusión de datos sensibles.	9-Entregables Formales	30/09/2015	30/09/2015			No	2.0
37	EJECUCIÓN-Diagnóstico de calidad de datos estadísticos.	9-Entregables Formales	28/10/2015	28/10/2015			No	2.0
38	EJECUCIÓN-Protocolo para archivo de documentos y Base de Datos.	9-Entregables Formales	30/11/2015	30/11/2015			No	2.0
39	CIERRE-Revisión y edición de los documentos metodológico para el aprovechamiento estadístico de datos administrativos.	9-Entregables Formales	18/12/2015	18/12/2015			No	2.0

INDICADORES DEL PROYECTO

	Indicador	Estado	Avance al Período	Meta	Resultado del Período	Fecha de Inicio	Último Período Actualizado
1	Avance en la construcción de documentos metodológicos asociados	<input type="checkbox"/>	-	-	-	01/01/2014	-

INDICADORES DEL PROYECTO

	Indicador	Estado	Avance al Período	Meta	Resultado del Período	Fecha de Inicio	Último Período Actualizado
	al sistema de registros administrativos con fines estadísticos.						
2	Nivel de avance en la elaboración de instrumentos para el sistema de registros administrativos.		-	-	-	01/01/2014	-

AVANCE FINANCIERO DEL PROYECTO

COSTO TOTAL

Anticipo Desembolsado:	0.00
Estimado Al Fin Del Proyecto:	1,368,097.39 **
Costo Total:	6,147,390.00
Total Devengado:	1,199,436.48
% Costo Total Devengado:	19.51 %

***El Estimado al fin del proyecto se calcula con el devengado de años anteriores, mas el programado a devengar actual, mas el planeado de años futuros.*

% COSTO TOTAL DEVENGADO

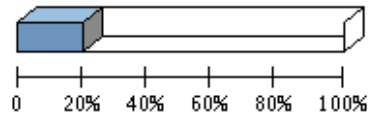

% Costo Total Devengado: 19.51 %

Perfil Económico 2015

	Años Previos	Año Actual (2015)	Años Futuros	Total
Ppto. Planeado	1,633,593.08	200,000.00	0.00	1,833,593.08
Ppto. Externo Planeado	0.00	0.00	0.00	0.00
Ppto. Aprobado Inicial	1,799,293.08	200,000.00	0.00	1,999,293.08
Ppto. Codificado	1,550,359.41	105,179.17	0.00	1,655,538.58
Ppto. Comprometido	348,871.33	11,339.09	0.00	360,210.42
Planeado - Codificado (2015)		94,820.83		
Programado a Devengar	1,418,940.29	180,000.00	0.00	1,598,940.29
Ppto. Devengado	1,188,097.39	11,339.09	0.00	1,199,436.48
Estimado a fin de año	* 1,188,097.39	0.00	0.00	1,188,097.39
Variación Proyectada (Programado a Devengar - Estimado)	230,842.90	180,000.00	0.00	410,842.90
% de Programado a Devengar vs. Devengado	* 83.73 %	6.30 %	0.00 %	75.01 %
Ppto. Codificado 998	0.00	0.00	0.00	0.00
Ppto. Devengado 998	0.00	0.00	0.00	0.00

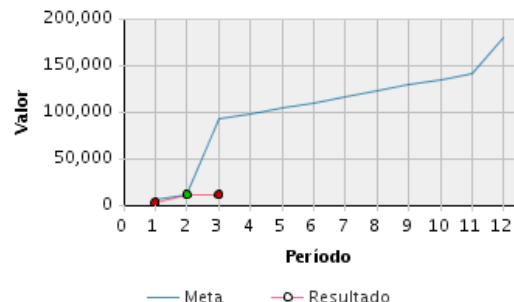

* Ppto. Devengado

PROGRAMADO A DEVENGAR VS. DEVENGADO 2015



Presupuesto Mensual 2015

Mes	Prog. a Devengar (Mensual)	Devengado (Mensual)	Prog. a Devengar (Acumulado)	Devengado (Acumulado)	Avance Acumulado	Estado	Avance Anual
Ene	5,081.18	2,918.88	5,081.18	2,918.88	57.44 %		1.62 %

Presupuesto Mensual 2015							
Mes	Prog. a Devengar (Mensual)	Devengado (Mensual)	Prog. a Devengar (Acumulado)	Devengado (Acumulado)	Avance Acumulado	Estado	Avance Anual
Feb	6,093.66	8,255.95	11,174.84	11,174.83	100.00 %		6.21 %
Mar	81,303.01	164.26	92,477.85	11,339.09	12.26 %		6.30 %
Abr	5,467.19		97,945.04				
May	5,467.19		103,412.23				
Jun	6,482.19		109,894.42				
Jul	5,467.19		115,361.61				
Ago	7,898.19		123,259.80				
Sep	5,467.19		128,726.99				
Oct	5,467.19		134,194.18				
Nov	6,482.19		140,676.37				
Dic	39,323.63		180,000.00				
Total	180,000.00	11,339.09					

OBJETIVOS ALINEADOS

Objetivos Operativos	
2	Incrementar la oferta de registros estadísticos basados en registros administrativos MEDIANTE Aplicación de procesos innovadores de calidad de datos e integración de información con el uso de infraestructura tecnológica y conceptos Business Intelligent
3	Reducir los tiempos de procesamiento del datos base MEDIANTE construcción y aplicación de modelos metodológicos y desarrollos de soluciones informáticas genéricas e integrales.

ARCHIVOS DEL PROYECTO

	Descripción de Archivo	Archivo	Fecha de Alta
1	Hito 4. Lista de Anexos de Información recopilada y analizada para desarrollar el documento metodológico del Directorio de Empresas	LISTA_DE_DOCUMENTOS_ANEXOS_DEL_DOCUMENTO METODOLÓGICO_DIEE.pdf	02/02/2014
2	8. Diseño de formulario de diagnóstico de registros estadísticos seleccionados	CUESTIONARIO_PARA_DIAGNÓSTICAR_PROCESOS_DE_REGISTROS_ADMINISTRATIVOS	14/02/2014
3	Acta de Constitución del proyecto de inversión Sistema de Registros Administrativos, aprobada y firmada por Director Ejecutivo.	A5.pdf	28/02/2014
4	Adendum al lineamiento del proyecto SNRA ya aprobado, y Memorando Nro. INEC-DIREJ-2014-0331-M de aprobación.	B5.zip	04/07/2014
5	Asociación Hito 14 - Formulario para levantamiento del inventario de operaciones estadísticas basadas en RA., y Registro Central de Población.	A1.zip	14/02/2014
6	Asociación Hito 15 - Tercer instrumento de diagnóstico, e Informe Final de la Consultoría.	A2.zip	14/02/2014
7	Asociación Hito 16 - Manual para producir estadística basada en Registros Administrativos.	A3.zip	14/02/2014
8	Asociación Hito 17.- Presentación de informe de levantamiento de inventario de registros administrativos	A6.pptx	05/03/2014
9	ASOCIACIÓN HITO 19.- Presentación del Modelo de Producción Estadística basada en registros administrativos, y productos generados.	A7.pptx	08/04/2014
10	ASOCIACIÓN HITO 21: Instructivo para el diagnóstico de R.A. (versión preliminar)	B6.pdf	04/07/2014
11	ASOCIACIÓN HITO 22: Primer ejercicio de diagnóstico con una entidad a través de asesoría, levantado. Segundo avance.	B7.pdf	05/08/2014

ARCHIVOS DEL PROYECTO

	Descripción de Archivo	Archivo	Fecha de Alta
12	ASOCIACIÓN HITO 23: Registro de Nacimientos y Defunciones Diagnóstico a nivel de variables	B8.pdf	20/08/2014
13	ASOCIACIÓN HITO 24: Parámetro de calidad de los registros administrativos	B9.pdf	05/09/2014
14	ASOCIACIÓN HITO 25: Diagnóstico institucional para levantar estadísticas a través de Registros Administrativos -a nivel de variables-	C1.pdf	05/11/2014
15	Asociación Hito 26: Esquema para levantar estadísticas a través de R.A.	C2.pdf	04/12/2014
16	ASOCIACIÓN HITO 26: Memorando Nro. INEC-CGTPE-2015-0147-M para solicitud de aprobación de adendum a lineamiento 2015.	D2.pdf	06/03/2015
17	Asociación Hito 27: Actas de reuniones con otras unidades, Direcciones y entidades sobre proyectos en ejecución.	C3.zip	04/12/2014
18	ASOCIACIÓN HITO 27: Borrador de boletas censales para piloto Galápagos del censo comprobatorio/línea base	C7.zip	06/03/2015
19	Asociación Hito 28: Metodología para la captación de registros administrativos.	C5.pdf	05/02/2015
20	ASOCIACIÓN HITO 31: Documento #Análisis de las variables del registro administrativo del IESS#.	C9.pdf	06/03/2015
21	ASOCIACIÓN HITO 31: Documento #Diagnóstico de las variables del registro de cedulados - Registro Civil, Identificación y Cedulación#.	C8.pdf	06/03/2015
22	ASOCIACIÓN HITO 32: Documento sobre propuesta de generación del #Indicador de estabilidad en el trabajo#.	D1.pdf	06/03/2015
23	Autorización de DIREJ para la re-estructuración de hitos	Aprobación_cambio_de_hitos.pdf	14/08/2013
24	CUMPLIDO HITO 18.- Diagnóstico de matching del registro de catastro de Cuenca, presentado.	A9.pdf	11/04/2014
25	Documento metodológico 'Aprovechamiento estadístico de datos administrativos' presentado en enero a DIREJ/ SUGEN	C6.pdf	09/02/2015
26	Documentos sustento para reestructura de hitos 2015, y su autorización.	C4.zip	12/01/2015
27	Documentos técnicos asociados al HITO 20: Documentación técnica de implementación del Sistema Nacional de registros administrativos con fines estadísticos, desarrollado.	B3.zip	05/06/2014
28	Hito 1. Presentación sobre el objetivo, alcance y diseño del Sistema Nacional de Registros Administrativos con Fines Estadísticos	Sistema_Nacional_de_Registros_Administrativos_con_fines_estadisticos.ppt	29/08/2013
29	Hito 10. Resultados y análisis de emparejamiento de información con CPV y fuente administrativa 2008, primer ejercicio	Hito_10Resultados_y_analisis_de_emparejamiento_de_informacion_2008_CPV_y_fuente_administrativa.pdf	27/09/2013
30	Hito 11. Registros administrativos diagnosticados basados en análisis situacional de los mismos. Primer avance	Hito_11_Registros_administrativos_diagnosticados_basados_en_analisis_situacional_de_los_mismos.pdf	01/12/2013
31	Hito 12. Manual para producir estadística basada en registros administrativos	Hito_12_Manual_para_producir_estadistica_basada_en_registros_administrativos.pdf	04/12/2013
32	Hito 2. Glosario de Términos Registros Administrativos	Glosario_de_Terminos_del_Sistema_de_Registros_Administrativos.pdf	05/05/2012
33	Hito 3. Documento Metodológico elaborado de un tipo de operación estadística basada en registros administrativos para utilizarlos en el diagnóstico. Primer borrador	documento_metodologico_borrador.pdf	16/04/2013
34	Hito 5. Lineamiento General del Sistema Nacional de Registros Administrativos con fines estadísticos para su aprobación	hito_5_Lineamiento_Sistema_Nacional_R_Apara_aprobacion.pdf	18/04/2013

ARCHIVOS DEL PROYECTO

	Descripción de Archivo	Archivo	Fecha de Alta
35	Hito 6. Documentos Metodológicos elaborados de un tipo de operación estadística basada en registros administrativos para utilizarlos en el diagnóstico. Segundo borrador	hito_6_documento_metodológico_vbeta_7_(2).pdf	30/04/2013
36	Hito 7.- Análisis de Oferta y Demanda de registros estadísticos del INEC	hito7_analisis_oferta_demanda_registros_administrativos.pdf	30/05/2013
37	Hito 8 Diseño de formulario de diagnóstico de registros estadísticos seleccionados	Hito_8_Diseño_de_formulario_de_diagnóstico_de_registros estadísticos seleccionados.docx	15/05/2013
38	Hito 9 Documentación técnica del Sistema Nacional de Registros administrativos con fines estadísticos. Primer avance	Hito_9_Documentación_técnica_del_Sistema_Nacional_de_Registros administrativos con fines estadísticos.docx	15/05/2013
39	Informe de gestión del proyecto de registros administrativos a marzo, para su presentación a DIRAD	A8.pdf	04/04/2014
40	Informe presupuestario Registros Administrativos 2013 - Líder Metodológico	Informe_presupuestario_2013_Registros_Administrativos.pdf	17/02/2014
41	Informe, Justificación técnica y Acta de reunión para migración de proyecto	B2.zip	05/05/2014
42	Justificación técnica para la re-estructuración de hitos y pesos	Reestructura_hitos_Registros_Administrativos_corr.docx	14/08/2013
43	Memorando INEC-DINME-2014-0061-M (Solicitud de cambio del líder del proyecto)	A4.pdf	18/02/2014
44	Memorando Nro. INEC-DIREJ-2014-0305-M (Aprobación de migración del proyecto)	B4.pdf	09/06/2014
45	Oficio del 05 de diciembre de 2013, donde SENPLADES informa de la actualización del dictamen del proyecto 2013-2015.	SENPLADES-SGPBV-2013-1353-OF_(Actualización_de_prioridad_del_proyecto).pdf	23/12/2013
46	Presentación de la propuesta de Registros Administrativos para Galápagos (Asociado al HITO 19: Primer ejercicio de diagnóstico con una entidad a través de asesoría, levantado. Primer avance.)	B1.pdf	05/05/2014
47	Priorización del Sistema Nacional de registros administrativos	PRIORIZACIÓN_Sistema_Nacional_de_Registros_Administrativos.doc	03/10/2013
48	Propuesta para el levantamiento de registros administrativos en Galápagos	Propuesta_Registros_administrativos_de_Galápagos.pdf	04/12/2013
49	Proyecto del sistema de registros administrativos presentado a SENPLADES, según actualización del dictamen.	Proyecto_de_Inversion_Sistema_Nacional_de_Registros_Administrativos con fines estadísticos.docx	20/12/2013

EQUIPO DEL PROYECTO

Nombre	Rol
Caín Urquizo, David	Miembro de Equipo Técnico
Jaime Cujilan, Yandre Luis	Coordinador del Proyecto
Villota Garcia, Daysi Kira	Miembro de Equipo Técnico