

COMPROBANTE UNICO DE REGISTRO

Institucion:	064	INSTITUTO NACIONAL DE ESTADISTICAS Y CENSOS	Reporte	rptComprobanteGastos.rdlc			
U. Ejecutora:	9999	INSTITUTO NACIONAL DE ESTADISTICAS Y CENSOS - PLANTA CENTRAL	Fecha Elaboración			No. CUR	No. Original
Unld. Desc:	0000		025	06	2024	3330	3330
Tipo Documento Respaldo			Clase Documento			No.	
COMPROBANTES ADMINISTRATIVOS DE GASTOS			RENDICION DE FONDOS SIN DETALLE DE FACTURAS			6	
						No. Expediente	
						1096	
Clase de Registro:	REGULARIZACIÓN		Clase de Gasto:	OTROS GASTOS		RPA RTO DEV	
Banco:			Cuenta Monetaria:	1121501 FTE 1 ANTICIPO VIATICOS CORRIENTES RECURSOS FISCALES			
Comprobante	GASTOS		Numero Operación	0			
Beneficiario:	1768038270001 INSTITUTO NACIONAL DE ESTADÍSTICA Y CENSOS						

AFECTACION PRESUPUESTARIA

PG	SP	PY	ACT	ITEM	UBG	FTE	ORG	N. Prest	DESCRIPCION	MONTO
55	00	000	004	530303	1701	001	0000	0000	Viáticos y Subsistencias en el Interior	240.00
TOTAL PRESUPUESTARIO										240.00
IVA										0.00
SUB - TOTAL										240.00
RETENCIONES IVA										0.00
TOTAL DEDUCCIONES PRESUPUESTARIO										0.00
TOTAL A PAGAR										240.00

SON: DOSCIENTOS CUARENTA DOLARES

DESCRIPCION: Rendición de la Entidad:64-9999-0 No de fondo: 2113 No Entrada: 13979

DATOS APROBACIÓN

ESTADO	REGISTRADO:	APROBADO:
APROBADO	 Firmado electrónicamente por: SYLVIA JOHANNA MARTINEZ VARGAS	 Firmado electrónicamente por: EDISON ANDRES TIPAN GUALLE
FECHA: 26/06/2024	Funcionario Responsable	Director Financiero

COMPROBANTE UNICO DE REGISTRO									
Institucion:	064	INSTITUTO NACIONAL DE ESTADISTICAS Y CENSOS	Reporte	rptComprobanteGastos.rdlc					
U. Ejecutora:	9999	INSTITUTO NACIONAL DE ESTADISTICAS Y CENSOS - PLANTA CENTRAL	Fecha Elaboración		No. CUR		No. Original		
Unid. Desc:	0000		025	06	2024	3330		3330	
Tipo Documento Respaldo			Clase Documento			No.		No. Expediente	
COMPROBANTES ADMINISTRATIVOS DE GASTOS			RENDICION DE FONDOS SIN DETALLE DE FACTURAS			6		1096	
Clase de Registro:	REGULARIZACIÓN		Clase de Gasto:	OTROS GASTOS		RPA RTO DEV			
Banco:			Cuenta Monetaria:	1121501 FTE 1 ANTICIPO VIATICOS CORRIENTES RECURSOS FISCALES					
Comprobante	GASTOS		Numero Operación	0					
Beneficiario:	1768038270001		INSTITUTO NACIONAL DE ESTADÍSTICA Y CENSOS						

DEDUCCIONES

DATOS APROBACION		
ESTADO	REGISTRADO:	APROBADO:
<p style="font-weight: bold; font-size: 1.2em;">APROBADO</p> <p>FECHA: 26/06/2024</p>	 <p style="font-size: 0.8em;">Firmado a: 26/06/2024 por: SYLVIA JOHANNA MARTINEZ VARGAS</p> <hr style="width: 80%; margin: 5px auto;"/> <p style="font-size: 0.7em;">Funcionario Responsable</p>	 <p style="font-size: 0.8em;">Firmado a: 26/06/2024 por: EDISON ANDRES TIPAN GUALLE</p> <hr style="width: 80%; margin: 5px auto;"/> <p style="font-size: 0.7em;">Director Financiero</p>



INFORME DE SERVICIOS INSTITUCIONALES

Nro. SOLICITUD DE AUTORIZACIÓN PARA CUMPLIMIENTO
DE SERVICIOS INSTITUCIONALES

055-CGTPE-DIES-GEPH-2024

FECHA DE INFORME (dd-mmm-aaaa)

17/06/2024

DATOS GENERALES

APELLIDOS - NOMBRES DE LA O EL SERVIDOR

Segarra Rojas Ángel David
CI: 1720176021

PUESTO QUE OCUPA:

Servidor Público 1

CIUDAD - PROVINCIA DEL SERVICIO INSTITUCIONAL

SUCUMBIOS / SHUSHUFINDI

NOMBRE DE LA UNIDAD A LA QUE PERTENECE LA O EL SERVIDOR
GESTIÓN DE ESTADÍSTICAS PERMANENTES A
HOGARES

SERVIDORES QUE INTEGRAN EL SERVICIO INSTITUCIONAL:

- Segarra Rojas Ángel David

INFORME DE ACTIVIDADES Y PRODUCTOS ALCANZADOS

DESCRIPCION DE LAS ACTIVIDADES A EJECUTARSE

1. Verificar el manejo efectivo de la cartografía por parte de encuestadores y supervisores.
2. Verificar la correcta aplicación de la metodología de la encuesta.
3. Realizar re-entrevistas de acuerdo al formulario creado para ese fin.
4. Revisar todos los formularios de los equipos de campo que sean supervisados por el funcionario de Planta Central, a fin de corroborar la consistencia de la información recolectada.
5. Verificar el cumplimiento de la programación de campo elaborada por las Coordinaciones Zonales.
6. Verificar las encuestas con novedades: rechazo, nadie en casa, vivienda destruida, vivienda en construcción, etc.
7. Revisar el diligenciamiento de los procesos de archivo, crítica, codificación, digitación, validación y control de calidad ENEMDU.

Actividades:

Domingo 09 de junio 2024

- La comisión inicia a las 05:00 de la mañana con el traslado desde la ciudad de Quito hacia la provincia de Sucumbios, cantón Lago Agrio, parroquia El Eno llegando a las 11:45 am sin ningún contratiempo.
- Nos tratamos de poner en contacto con el equipo, pero al estar trabajando en un sector disperso la comunicación no era posible ya que no contaban con señal siendo las 13:30 nos pusimos en contacto con el siguiente equipo:

CARGO	NOMBRE Y APELLIDO
SUPERVISOR	Calvopiña Alcarraz Marlene Eulalia
ENCUESTADOR	Boada Amores Marjorie Idalia
ENCUESTADOR	Delgado Salazar Carlos Alfredo
ENCUESTADOR	Chavarrea Alarcón Walter Gonzalo

- En la reunión mantenida con el equipo nos informan que en el recorrido realizado en la mañana a las viviendas seleccionadas la gran mayoría presenta nadie en casa, pues al ser día domingo la gente sale hacia las fincas o algún lugar de esparcimiento por lo que se sugiere volver a visitar en el transcurso de la tarde. Siendo las 14:30 nos dirigimos hacia el sector de EL ENO, acogiéndonos a lo sugerido por el equipo de campo se encuentra a los informantes y se procede a diligenciar el formulario ENEMDU, con los dos vehículos se cubre mayor territorio ya que las viviendas seleccionadas se encuentran distantes una de otra.

88

88

- Según el cronograma de levantamiento se trabajó los siguientes conglomerados:

ORDEN	PROVINCIA	CANTON	PARROQUIA	CONGREGACION	ANIL	ZONA	SECTOR	AÑO																							
								PERIODO 1				PERIODO 2				PERIODO 3				PERIODO 4				PERIODO 5				PERIODO 6			
1	2	3	4	5	6	7	8	9	10	11	12	13	14	15	16	17	18	19	20	21	22	23	24	25	26	27	28	29	30		
1	2191000001	LAOANCHO	EL ENO	1181111111111	1181	118	118	1	2	3	4	5	6	7	8	9	10	11	12	13	14	15	16	17	18	19	20	21	22	23	
2	2191000002	LAOANCHO	EL ENO	1181111111111	1181	118	118	1	2	3	4	5	6	7	8	9	10	11	12	13	14	15	16	17	18	19	20	21	22	23	
3	2191000003	LAOANCHO	EL ENO	1181111111111	1181	118	118	1	2	3	4	5	6	7	8	9	10	11	12	13	14	15	16	17	18	19	20	21	22	23	

- A las 20:00 aproximadamente nos volvemos a reunir con el equipo en el cual se nos informa que no se logró ubicar a los Informantes de tres viviendas en el sector de San Pedro de los Cofanes, por ser sectores que están ubicados a distancias considerables no se puede regresar al siguiente día, ya que siguiendo el cronograma de levantamiento para el segundo día también se tiene previsto trabajar sectores dispersos.
- Las tres viviendas que no se logró levantar quedan pendientes para los siguientes días, con una planificación adecuada se podrá cubrir las viviendas, para los conglomerados trabajados en El Eno, se cerró según lo planificado.

Lunes 10 de junio 2024:

- El día lunes iniciamos a las 08:30 con la reunión del equipo y la planificación para la recolección de información, al contar con un vehículo 4x4 y el difícil acceso hacia el sector nos dirigimos al sector disperso en donde se realizó el acompañamiento al encuestador Carlos Delgado.

ORDEN	PROVINCIA	CANTON	PARROQUIA	CONGLOMERADO	ANIL	ZONA	SECTOR	AÑO																											
								PERIODO 1				PERIODO 2				PERIODO 3				PERIODO 4				PERIODO 5				PERIODO 6							
								1	2	3	4	5	6	7	8	9	10	11	12	13	14	15	16	17	18	19	20	21	22	23	24				
1	2191000001	LAOANCHO	EL ENO	1181111111111	1181	118	118	1	2	3	4	5	6	7	8	9	10	11	12	13	14	15	16	17	18	19	20	21	22	23					
2	2191000002	LAOANCHO	EL ENO	1181111111111	1181	118	118	1	2	3	4	5	6	7	8	9	10	11	12	13	14	15	16	17	18	19	20	21	22	23					
3	2191000003	LAOANCHO	EL ENO	1181111111111	1181	118	118	1	2	3	4	5	6	7	8	9	10	11	12	13	14	15	16	17	18	19	20	21	22	23					

- Se realizó el acompañamiento al encuestador Carlos Delgado y se trabajó en el cantón Shushufindi, se verifica que el encuestador formula las preguntas de acuerdo a la metodología de la encuesta, adicional ejecutó una excelente presentación el cual explica el objetivo de la encuesta, entregan la carta de presentación para que el informante tenga mayor conocimiento acerca de cómo se realiza el levantamiento de información, por temas de seguridad en el chat del barrio se dio a conocer nuestro trabajo y se socializó a todos los participantes de la comunidad para que en futuras visitas tengan pleno conocimiento y nos ayuden con la apertura en las viviendas seleccionadas.
- Por varias ocasiones hemos manifestado por parte de la supervisión nacional se realice la actualización cartográfica, la Enemdu se ha visto afectada por la desactualización.
- De las 7 viviendas seleccionadas en tres de ellas se evidenció que ha existido una disminución de miembros del hogar, los jefes de cada hogar manifestaron que sus hijos se han independizado, (casado, viajado, comprometido, trabajo, etc), con esta información se le pidió al encuestador colocar la respectiva observación el cual sustente la veracidad de la información.
- En una de las viviendas seleccionadas surge como observación jefe de hogar persona de 17 años en el MYC consta de 3 miembros en la visita resulta que las dos personas no son parte del hogar vienen de manera temporal, adicional, manifiesta que está cursando el 3er año de bachillerato y se encuentra en la realización de la tesis, en su tiempo libre se dedica a trabajar en el campo y cuidado de sus animales.



8

8

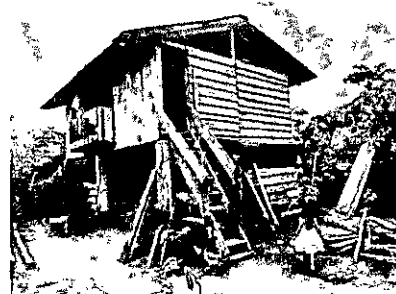
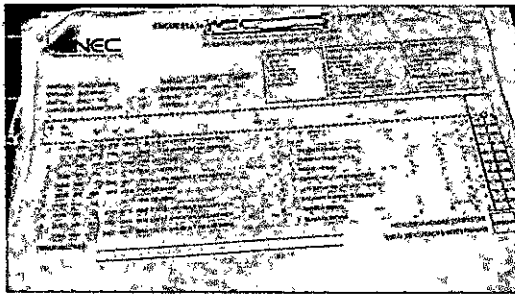

- Siendo las 19:00 nos dirigimos hacia Shushufindi y se da por finalizado la jornada laboral y se planifica la recolección del día siguiente.

Martes 11 de junio 2024:

- Se inicia a las 08:30 con una reunión con el equipo para conocer la cobertura y novedades existentes en los dos días de levantamiento, además de planificar las carpetas de trabajo asignadas a cada encuestador

CONGLERADO	PROVINCIA	CANTON	PARROQUIA	CONDOMINIO	PANE	ZONA	SECTOR	ZONA																											
								PERIODO 1							PERIODO 2							PERIODO 3							PERIODO 4						
1	2	3	4	5	6	7	8	9	10	11	12	13	14	15	16	17	18	19	20	21	22	23	24	25	26	27	28	29	30	31	32	33	34		
1	2	3	4	5	6	7	8	9	10	11	12	13	14	15	16	17	18	19	20	21	22	23	24	25	26	27	28	29	30	31	32	33	34		
2	3	4	5	6	7	8	9	10	11	12	13	14	15	16	17	18	19	20	21	22	23	24	25	26	27	28	29	30	31	32	33	34			
3	4	5	6	7	8	9	10	11	12	13	14	15	16	17	18	19	20	21	22	23	24	25	26	27	28	29	30	31	32	33	34				
4	5	6	7	8	9	10	11	12	13	14	15	16	17	18	19	20	21	22	23	24	25	26	27	28	29	30	31	32	33	34					
5	6	7	8	9	10	11	12	13	14	15	16	17	18	19	20	21	22	23	24	25	26	27	28	29	30	31	32	33	34						
6	7	8	9	10	11	12	13	14	15	16	17	18	19	20	21	22	23	24	25	26	27	28	29	30	31	32	33	34							
7	8	9	10	11	12	13	14	15	16	17	18	19	20	21	22	23	24	25	26	27	28	29	30	31	32	33	34								
8	9	10	11	12	13	14	15	16	17	18	19	20	21	22	23	24	25	26	27	28	29	30	31	32	33	34									
9	10	11	12	13	14	15	16	17	18	19	20	21	22	23	24	25	26	27	28	29	30	31	32	33	34										
10	11	12	13	14	15	16	17	18	19	20	21	22	23	24	25	26	27	28	29	30	31	32	33	34											
11	12	13	14	15	16	17	18	19	20	21	22	23	24	25	26	27	28	29	30	31	32	33	34												
12	13	14	15	16	17	18	19	20	21	22	23	24	25	26	27	28	29	30	31	32	33	34													
13	14	15	16	17	18	19	20	21	22	23	24	25	26	27	28	29	30	31	32	33	34														
14	15	16	17	18	19	20	21	22	23	24	25	26	27	28	29	30	31	32	33	34															
15	16	17	18	19	20	21	22	23	24	25	26	27	28	29	30	31	32	33	34																
16	17	18	19	20	21	22	23	24	25	26	27	28	29	30	31	32	33	34																	
17	18	19	20	21	22	23	24	25	26	27	28	29	30	31	32	33	34																		
18	19	20	21	22	23	24	25	26	27	28	29	30	31	32	33	34																			
19	20	21	22	23	24	25	26	27	28	29	30	31	32	33	34																				
20	21	22	23	24	25	26	27	28	29	30	31	32	33	34																					
21	22	23	24	25	26	27	28	29	30	31	32	33	34																						
22	23	24	25	26	27	28	29	30	31	32	33	34																							
23	24	25	26	27	28	29	30	31	32	33	34																								
24	25	26	27	28	29	30	31	32	33	34																									
25	26	27	28	29	30	31	32	33	34																										
26	27	28	29	30	31	32	33	34																											
27	28	29	30	31	32	33	34																												
28	29	30	31	32	33	34																													
29	30	31	32	33	34																														
30	31	32	33	34																															
31	32	33	34																																
32	33	34																																	
33	34																																		
34																																			

- Revisar las novedades que van quedando pendiente para poder organizar al equipo y cubrir la carga de trabajo. Se manifiesta por parte del equipo que el día anterior se cerró un conglomerado con 3 viviendas efectivas el resto de viviendas fueron novedades (absorbidas, temporales, destruidas, etc), con este antecedente y después de la revisión se solicitó se realice el envío del archivo para solicitar el respectivo conglomerado de reemplazo de manera oportuna.
- De las novedades surgidas el primer día quedaron 3 viviendas pendientes en la reunión se le indico a la supervisora que ella va a ser quien recupere las boletas pendientes, con respecto al equipo va a trabajar con supervisión nacional, los 3 conglomerados que están asignados al día de trabajo. Se les ubico en los sectores asignados a cada uno; uno de los conglomerados estaba compartido por lo que se realizo un barrido en el sector cerrando el conglomerado con 7 viviendas efectivas originales. De manera inmediata nos trasladamos hacia el otro sector donde trabajó Walter Chavarrea las viviendas no estaban distantes por lo que tenía la facilidad de movilizarse.
- Finalmente llegamos a la parroquia de Limoncocha, en donde se le brindo el acompañamiento a la encuestadora Marjorie Boada, en la primera entrevista se escucha que la encuestadora induce a las respuestas, no lee las preguntas como esta en el formulario, se le hace el respectivo llamado de atención y se le indica seguir la metodología de la encuesta, cuando no tenga claro la respuesta del informante realice las respectivas repreguntas para obtener información de calidad. Adicional se le solicita tener mayor fluidez de palabra al momento de diligenciar la encuesta



8

8

- Siendo las 21:30 llegamos a Shushufindi y damos por terminado la jornada laboral.

Miércoles 12 de junio 2024:

- Siendo las 08:30 realizamos la verificación de novedades, se revisó la hoja de cobertura la cual se tiene pendiente realizar el levantamiento del conglomerado de reemplazo que se solicitó a PC.
- Se mantuvo la reunión con el equipo para darles indicaciones de manera general y se revisa la carpeta de reemplazo la cual se evidencia que la muestra cae en el centro de Lago Agrio. Por parte del equipo se solicita que los reemplazos que se pida se debería dar cerca del mismo sector de trabajo, en esta ocasión por lo que se contaba con el vehículo de supervisión nacional fue fácil el desplazamiento hacia el sector, pero en ocasiones que solo se cuenta con la camioneta del equipo dificulta el traslado por los tiempos y distancias que recorre el vehículo desde Shushufindi a Lago Agrio (1:20).
- Se llega a la ciudad de Lago Agrio aproximadamente 12:00pm y se realiza el acompañamiento al encuestador Walter, quien fue asignado para levantar información del conglomerado de reemplazo, se ubica las viviendas seleccionadas, y se procede a la toma de información.
- Siendo las 14:30 nos dirigimos con destino a la ciudad de Quito y damos por finalizado la comisión de servicio, sin ninguna novedad.

Resumen de la Supervisión Nacional

Resumen de Novedades de la Supervisión Nacional formularios diligenciados por el Supervisor de Campo							
	Nro. de Formularios revisados	Nro. de omisiones encontradas	Nro. de inconsistencias encontradas	Nro. de errores de flujos encontrados	Total, de novedades en la revisión de formularios	Total, de Formularios revisados con novedades	Total, de Formularios revisados sin novedades
		(A)	(B)	(C)	(A+B+C)		
Día 1	0	0	0	0	0	0	0
Día 2	3	0	0	0	0	0	3
Día 3	4	0	0	0	0	0	4
Día 4	1	0	0	0	0	0	1
TOTAL	8	0	0	0	0	0	8

Problemas Detectados:

Problemas o novedades	Solución transmitida a encuestador y/o supervisor
<ul style="list-style-type: none"> • En los días trabajados con el equipo se evidenció que 2 dispositivos presentaron inconvenientes con recalentamiento de las Tablet se puso de color blanco la pantalla, teniendo que reiniciar el dispositivo, esto lleva tiempo y molestia al informante • En el sector trabajado visitamos las novedades cartográficas y una de las principales es la disminución de miembros de hogares 	<ul style="list-style-type: none"> • Por parte de la supervisión nacional se le explicó al informante que por el exceso de calor los dispositivos se recalientan, teniendo que reiniciar el dispositivo y pedir nuevamente la información en caso de ser necesario. • Se realizó la respectiva verificación a las viviendas con esa novedad, se consultó con los jefes de hogar y se nos informó que es debido a la migración, fallecimiento, separación del núcleo familiar, trabajo estudio, etc.

Productos Alcanzados:

1. Personal re instruido de acuerdo a las novedades presentadas y soluciones dadas.

88

89

2. Entrevistas observadas.
3. Formularios revisados.
4. Diálogo y observación de eventos, procedimientos y novedades.
5. Revisión del módulo del supervisor.

Conclusiones:

1. Se realizaron todas las actividades planificadas en el plan de trabajo y cronograma de recolección.
2. La cobertura en los sectores supervisados fue adecuada conforme lo planificado.
3. Con el equipo supervisado se pudo evidenciar que todos tenían la vestimenta (chaleco, gorras y credencial) cabe indicar que la zonal entregó la nueva dotación de prendas de vestir y se firmó un acta de compromiso para estar correctamente presentados.

Recomendaciones:

1. Se recomienda que todos los supervisores utilicen la herramienta proporcionada para registrar las novedades o errores detectados al momento de la revisión de formularios con el fin de evidenciar el trabajo realizado.
2. Se recomienda visitar nadie en casa las veces que sean necesarias para recuperar la información.
3. Se recomienda revisar e implementar el acta de vestimenta para dar cumplimiento a todas las zonales.

ITINERARIO	SALIDA	LLEGADA	NOTA
FECHA dd-mmm-aaa	09/06/2024	12/06/2024	Estos datos se refieren al tiempo efectivamente utilizado en el cumplimiento del servicio institucional, desde la salida del lugar de residencia o trabajo habituales o del cumplimiento del servicio institucional según sea el caso, hasta su llegada de estos sitios.
HORA hh:mm	05:00	18:00	

TRANSPORTE							
TIPO DE TRANSPORTE (Aéreo, terrestre, marítimo, otros)	NOMBRE DE TRANSPORTE	RUTA	SALIDA		LLEGADA		
			FECHA dd-mmm-aaaa	HORA hh:mm	FECHA dd-mmm-aaaa	HORA hh:mm	
TERRESTRE	TERRESTRE	Quito - Sucumbios	09/06/2024	05:00	09/06/2024	10:00	
TERRESTRE	TERRESTRE	Sucumbios - Quito	12/06/2024	13:00	12/06/2024	18:00	

NOTA: En caso de haber utilizado transporte público, se deberá adjuntar obligatoriamente los pases a bordo o boletos.

OBSERVACIONES

Se adjunta el listado de detalle de facturas.

FIRMA DE LA O EL SERVIDOR COMISIONADO	NOTA
 <p>Firmado electrónicamente por: ANGEL DAVID SEGARRA ROJAS</p> <p>NOMBRE: David Segarra</p>	El presente Informe deberá presentarse dentro del término de 4 días del cumplimiento de servicios institucionales, caso contrario la liquidación se demorará e incluso de no presentarlo tendría que restituir los valores percibidos. Cuando el cumplimiento de servicios institucionales sea superior al número de días autorizados, se deberá adjuntar la autorización por escrito de la Máxima Autoridad o su Delegado

FIRMAS DE APROBACIÓN	
<p>FIRMA DE LA O EL RESPONSABLE DE LA UNIDAD DEL SERVIDOR COMISIONADO</p>  <p>Firmado electrónicamente por: NELSON VLADIMIR TIPAN ESPINOSA</p> <p>NOMBRE: Vladimir Tipan</p>	<p>FIRMA DE LA O EL JEFE INMEDIATO DE LA O EL RESPONSABLE DE LA UNIDAD</p>  <p>Firmado electrónicamente por: ESTEFANIA JACQUELINE ENCALADA SANDOVAL</p> <p>NOMBRE: Estefanía Encalada</p>

88

88

RESUMEN DE GASTOS ALIMENTACION Y HOSPEDAJE EN LICENCIA DE SERVICIOS INSTITUCIONALES

LUGAR Y FECHA: Quito, 18 de junio 2024.
 NOMBRES Y APELLIDOS: SEGARRA ROJAS ANGEL DAVID
 FECHA DE LA COMISION: DESDE: 09/06/2024 HASTA: 12/06/2024
 DESTINO (CIUDAD): Sucumbios/Shushuffindi
 N.º DE SOLICITUD: 055-CGTPE-DIES-GEPI-2024

DETALLE DE DOCUMENTOS

FECHA	FACTURA/NOTA DE VENTA N.º	DESCRIPCION	VALOR	OBSERVACIONES
09/06/2024	002-001-000003676	Alimentación	\$ 18.00	
09/06/2024	001-01-000000056	Alimentación	\$ 6.00	
09/06/2024	208-006-000420715	Alimentación	\$ 10.35	
10/06/2024	001-001-000000648	Alimentación	\$ 10.00	
10/06/2024	208-002-000478887	Alimentación	\$ 4.31	
11/06/2024	001-001-000000152	Alimentación	\$ 11.50	
11/06/2024	001-001-000000153	Alimentación	\$ 13.00	
11/06/2024	001-100-000000080	Alimentación	\$ 20.00	
12/06/2024	001-100-0000000851	Hospedaje	\$ 90.00	
12/06/2024	001-010-000002248	Alimentación	\$ 12.00	
TOTAL			\$ 195.16	

Autorizo al Área Financiera descontar de mi rol de pagos el valor no justificado correspondiente al anticipo de mi Licencia con Remuneración, de conformidad con lo dispuesto en el Inciso 2 del Art. 15 "Control y Liquidación" del Acuerdo N.º MDT-2015-0290 publicado en el Suplemento del Registro Oficial N.º 657 del 28 de diciembre del 2015.

 FIRMA DEL SERVIDOR

PARA USO PROCESO FINANCIERO:

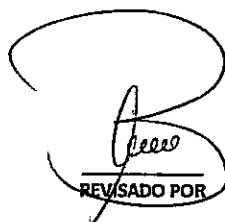
 REVISADO POR





ERIKA BRAVO

VALOR ENTREGADO COMO ANTICIPO 240,00
 30% VALOR A NO JUSTIFICARSE 72,00
 70% VALOR A JUSTIFICARSE 168,00
 GASTOS JUSTIFICADOS 195,16
 VALOR A DESCONTAR —

267,16

8

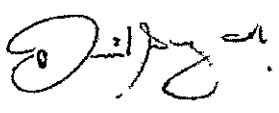
8

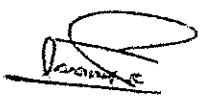
 Ministerio de Relaciones Laborales		 INEC <small>INSTITUTO NACIONAL DE ESTADÍSTICAS Y CENSOS</small>				
SOLICITUD DE AUTORIZACIÓN PARA CUMPLIMIENTO DE SERVICIOS INSTITUCIONALES						
Nro. SOLICITUD DE AUTORIZACIÓN PARA CUMPLIMIENTO DE SERVICIOS INSTITUCIONALES 055-CGTPE-DIES -GEPH - 2024		FECHA DE SOLICITUD (dd-mm-aaaa) 31/05/2024				
VIÁTICOS	<input checked="" type="checkbox"/>	MOVILIZACIONES	<input type="checkbox"/>			
SUBSISTENCIAS	<input type="checkbox"/>	ALIMENTACIÓN	<input type="checkbox"/>			
DATOS GENERALES						
APELLIDOS - NOMBRES DE LA O EL SERVIDOR SEGARRA ROJAS ANGEL DAVID CI: 1720176021		PUESTO QUE OCUPA: SERVIDOR PÚBLICO 1				
CIUDAD - PROVINCIA DEL SERVICIO INSTITUCIONAL SUCUMBIOS		NOMBRE DE LA UNIDAD A LA QUE PERTENECE LA O EL SERVIDOR DIES; GESTIÓN ESTADÍSTICA PERMANENTE DE HOGARES - GEPH				
FECHA SALIDA (dd-mm-aaaa)	HORA SALIDA (hh:mm)	FECHA LLEGADA (dd-mm-aaaa)	HORA LLEGADA (hh:mm)			
09/06/2024	05H00	12/06/2024	18H00			
SERVIDORES QUE INTEGRAN LOS SERVICIOS INSTITUCIONALES: • SEGARRA ROJAS ANGEL DAVID						
DESCRIPCIÓN DE LAS ACTIVIDADES A EJECUTARSE 1. Verificar el manejo efectivo de la cartografía por parte de encuestadores y supervisores. 2. Verificar la correcta aplicación de la metodología de la encuesta. 3. Realizar re-entrevistas de acuerdo con el formulario creado para ese fin. 4. Revisar todos los formularios de los equipos de campo que sean supervisados por el funcionario de Planta Central, a fin de corroborar la consistencia de la información recolectada. 5. Verificar el cumplimiento de la programación de campo elaborada por las Coordinaciones Zonales. 6. Verificar las encuestas con novedades: rechazo, nadie en casa, vivienda destruida, vivienda en construcción, etc. 7. Revisar el diligenciamiento de los procesos de archivo, crítica, codificación, digitación, validación y control de calidad ENEMDU.						
TRANSPORTE						
TIPO DE TRANSPORTE (Aéreo, terrestre, marítimo, otros)	NOMBRE DE TRANSPORTE	RUTA	SALIDA		LLEGADA	
			FECHA dd-mm-aaaa	HORA hh:mm	FECHA dd-mm-aaaa	HORA hh:mm
Terrestre	Terrestre	QUITO - SUCUMBIOS	09/06/2024	05H00	09/06/2024	10H00
Terrestre	Terrestre	SUCUMBIOS - QUITO	12/06/2024	13H00	12/06/2024	18H00
DATOS PARA TRANSFERENCIA						
NOMBRE DEL BANCO: BANCO PICHINCHA		TIPO DE CUENTA: AHORROS				
		No. DE CUENTA: 4986236200				
En el caso de no utilizar el boleto emitido para el cumplimiento de la comisión y no justificarlo durante los 8 días siguientes a su emisión, autorizo al INEC para que proceda con el descuento del valor respectivo						
FIRMA DE LA O EL SERVIDOR SOLICITANTE		FIRMA DE LA O EL RESPONSABLE DE LA UNIDAD SOLICITANTE				
						
NOMBRE DE LA O EL SERVIDOR DAVID SEGARRA		NOMBRE DE LA O EL RESPONSABLE DE LA UNIDAD SOLICITANTE VLADIMIR TIPAN				
FIRMA DE LA AUTORIDAD NOMINADORA O SU DELEGADO		NOTA: Esta solicitud deberá ser presentada para su Autorización, con por lo menos 72 horas de anticipación al cumplimiento de los servicios institucionales; salvo el caso de que por necesidades institucionales la Autoridad Nominadora autorice. • De no existir disponibilidad presupuestaria, tanto la solicitud como la autorización quedaran insubstanciadas. • El Informe de Servicios Institucionales deberá presentarse dentro del término de 4 días de cumplido el servicio institucional. Está prohibido conceder servicios institucionales durante los días de descanso obligatorio, con excepción de las Máximas Autoridades o de casos excepcionales debidamente justificados por la Máxima Autoridad o su Delegado.				
						
NOMBRE DE LA AUTORIDAD NOMINADORA O SU DELEGADO ESTEFANÍA ENCALADA						

8

8

CERTIFICACION PRESUPUESTARIA

Institucion:	INSTITUTO NACIONAL DE ESTADISTICAS Y CENSOS	NO. CERTIFICACION	FECHA DE ELABORACIÓN		
Unid. Ejecutora:	INSTITUTO NACIONAL DE ESTADISTICAS Y CENSOS - PLANTA CENTRAL	485	03	06	24
Unid. Desc:					

TIPO DE DOCUMENTO RESPALDO	CLASE DE DOCUMENTO RESPALDO
COMPROBANTES ADMINISTRATIVOS DE GASTOS	COMPROMISO NORMAL OTROS GASTOS

CLASE DE REGISTRO	COM	CLASE DE GASTO	OGA
-------------------	-----	----------------	-----

CERTIFICACION PRESUPUESTARIA

PG	SP	PY	ACT	ITEM	UBG	FTE	ORG	N. Prest	DESCRIPCION	MONTO
55	00	000	004	530303	1701	001	0000	0000	Vlaticos y Subsistencias en el Interior	\$240.00
TOTAL PRESUPUESTARIO										\$240.00
TOTAL										

SON: DOSCIENTOS CUARENTA DOLARES

DESCRIPCION:
CERTIFICACIÓN ECONÓMICA Y PRESUPUESTARIA POR COMISIÓN DE SERVICIOS A LA PROVINCIA DE SUCUMBIOS PARA EL DESARROLLO DE ACTIVIDADES DE LA ENCUESTA NACIONAL DE EMPLEO, DESEMPLEO Y SUBEMPLEO - ENEMDU. PERIODO: JUNIO 2024, SEGUN MEMORANDO NRO. INEC-CGTPE-DIES-2024-0320-M E INEC-DIPLA-2024-0430-M. ADM. CENTRAL. WMLN.

DATOS APROBACIÓN		
ESTADO	REGISTRADO:	APROBADO:
APROBADO	 Firmado electrónicamente por: PAULINA ELIZABETH CAJAMARCA TASIGUAN	 Firmado electrónicamente por: EDISON ANDRES TIPAN GUALLE
FECHA: 03/06/2024	Funcionario Responsable	Director Financiero

