

COMPROBANTE UNICO DE REGISTRO

Institucion:	064	INSTITUTO NACIONAL DE ESTADISTICAS Y CENSOS	Reporte	rptComprobanteGastos.rdlc			
U. Ejecutora:	9999	INSTITUTO NACIONAL DE ESTADISTICAS Y CENSOS - PLANTA CENTRAL	Fecha Elaboración			No. CUR	No. Original
Unid. Desc:	0000		027	03	2025	1706	1706
Tipo Documento Respaldo		Clase Documento		No.		No. Expediente	
COMPROBANTES ADMINISTRATIVOS DE GASTOS		RENDICION DE FONDOS SIN DETALLE DE FACTURAS		6		743	
Clase de Registro:	REGULARIZACIÓN		Clase de Gasto:	OTROS GASTOS		RPA RTO DEV	
Banco:			Cuenta Monetaria:	1121502 FTE 200 ANTICIPO VIATICOS PROYECTOS Y PROGRAMAS PRESTAMOS			
Comprobante	GASTOS		Numero Operación	0			
Beneficiario:	1768038270001		INSTITUTO NACIONAL DE ESTADÍSTICA Y CENSOS				

AFECTACION PRESUPUESTARIA

PG	SP	PY	ACT	ITEM	UBG	FTE	ORG	N. Prest	DESCRIPCION	MONTO
55	00	033	002	730303	1701	202	2003	2215	Viaticos y Subsistencias en el Interior	240.00
TOTAL PRESUPUESTARIO										240.00
IVA										0.00
SUB - TOTAL										240.00
RETENCIONES IVA										0.00
TOTAL DEDUCCIONES PRESUPUESTARIO										0.00
TOTAL A PAGAR										240.00

SON: DOSCIENTOS CUARENTA DOLARES

DESCRIPCION: Rendición de la Entidad:64-9999-0 No de fondo: 2114 No Entrada: 15569

DATOS APROBACIÓN

ESTADO	REGISTRADO:	APROBADO:
APROBADO FECHA: 27/03/2025	 Firmado electrónicamente por: SYLVIA JOHANNA MARTINEZ VARGAS Funcionario Responsable	 Firmado electrónicamente por: EDISON ANDRES TIPAN GUALLE Director Financiero

COMPROBANTE UNICO DE REGISTRO										
Institucion:	064	INSTITUTO NACIONAL DE ESTADISTICAS Y CENSOS				Reporte		rptComprobanteGastos.rdlc		
U. Ejecutora:	9999	INSTITUTO NACIONAL DE ESTADISTICAS Y CENSOS - PLANTA CENTRAL				Fecha Elaboración		No. CUR	No. Original	
Unid. Desc:	0000					027	03	2025	1706	1706
Tipo Documento Respaldo			Clase Documento			No.		No. Expediente		
COMPROBANTES ADMINISTRATIVOS DE GASTOS			RENDICION DE FONDOS SIN DETALLE DE FACTURAS			6		743		
Clase de Registro:	REGULARIZACIÓN		Clase de Gasto:	OTROS GASTOS		RPA RTO DEV				
Banco:			Cuenta Monetaria:	1121502 FTE 200 ANTICIPO VIATICOS PROYECTOS Y PROGRAMAS PRESTAMOS						
Comprobante	GASTOS		Numero Operación	0						
Beneficiario:	1768038270001		INSTITUTO NACIONAL DE ESTADÍSTICA Y CENSOS							
DEDUCCIONES										

DATOS APROBACIÓN		
ESTADO	REGISTRADO:	APROBADO:
APROBADO FECHA: 27/03/2025	 <small>Firmado electrónicamente por:</small> SYLVIA JOHANNA MARTINEZ VARGAS _____ Funcionario Responsable	 <small>Firmado electrónicamente por:</small> EDISON ANDRES TIPAN GUALLE _____ Director Financiero

INFORME DE SERVICIOS INSTITUCIONALES

Nro. SOLICITUD DE AUTORIZACIÓN PARA
CUMPLIMIENTO DE SERVICIOS INSTITUCIONALES
018 - CGTPE-DIES -GEPH - 2025

FECHA DE INFORME (dd-mmm-aaaa)
20-03-2025

DATOS GENERALES

APELLIDOS-NOMBRES DE LA O EL SERVIDOR
PADILLA GUANOTASIG BYRON EDMUNDO
C.I. 1721029468

PUESTO QUE OCUPA:
SERVIDOR PÚBLICO 1
ASISTENTE DE ESTADÍSTICAS SOCIODEMOGRÁFICAS

CIUDAD-PROVINCIA DEL SERVICIO INSTITUCIONAL
MONTECRISTI, MANTA, PORTOVIEJO / MANABÍ

NOMBRE DE LA UNIDAD A LA QUE PERTENECE LA O EL SERVIDOR
GESTIÓN ESTADÍSTICA PERMANENTE DE HOGARES

SERVIDORES QUE INTEGRAN EL SERVICIO INSTITUCIONAL:

- Erazo Rodríguez Karol Anabel
- Padilla Guanotasig Byron Edmundo

INFORME DE ACTIVIDADES Y PRODUCTOS ALCANZADOS

DESCRIPCIÓN DE LAS ACTIVIDADES A EJECUTARSE

- Verificar el manejo efectivo de la cartografía por parte de encuestadores y supervisores.
- Verificar la correcta aplicación de la metodología de la encuesta.
- Revisar los formularios de los equipos de campo que sean supervisados por el funcionario de Planta Central, a fin de corroborar la consistencia de la información recolectada.
- Verificar el cumplimiento de la programación de campo elaborada por las Coordinaciones Zonales.
- Verificar las encuestas con novedades: rechazo, nadie en casa, vivienda destruida, vivienda en construcción, etc.
- Verificar la correcta aplicación de la metodología de procesamiento.

ACTIVIDADES:

Día 1: 13 de marzo de 2025

Alrededor de las 6:30 a.m., salí de mi hogar con dirección a la provincia de Manabí para llevar a cabo las actividades de supervisión nacional de la Nueva Encuesta de Trabajo (ENCIET). A las 15:00 p.m, llegamos a nuestro destino, ciudad de Manta. Tras la llegada, utilizamos las herramientas proporcionadas por planta central para orientarnos en los conglomerados planificados para el levantamiento de información. Posteriormente, nos contactamos con el supervisor Farias Rivera Juan, que se encontraba en el conglomerado 130850039601. En consecuencia, nos dirigimos al sector para realizar el acompañamiento a la encuestadora Bertha Noemi Huaspa shigla, quien estaba llevando a cabo la entrevista:

Vivienda 1: Conformado por 4 miembros de hogar, actualmente se presentó una disminución de miembros de hogar, puesto que hace un año el jefe de hogar se fue a vivir a otro lugar. Durante el desarrollo de la entrevista, se registraron las siguientes observaciones.

Persona 3:

- Se registra en la pregunta 25 que si recibe un ingreso/ganancia o beneficio, sin embargo, el ingreso que menciona recibir es de manera irregular.
- En la pregunta 22, el informante manifiesta que ayuda a un miembro de su familia en un negocio, y se procede al cambio en la pregunta 20.

Persona 4:

- Se confirma que no sabe leer ni escribir a pesar de estar en noveno de básica; debido a problemas de salud, la escuela se adapta a las condiciones actuales de la persona.

Vivienda 8: Durante la visita a la vivienda se encuentra al informante, quien manifiesta que vive solo.

Persona 1:

- En la pregunta 35 sobre el número de horas trabajadas de lunes a domingo no se refiere a las efectivas, sino a las normales.

- Se procede a recolectar la información, y en el transcurso de la misma manifiesta que tiene que salir porque tiene que ir a ver a un familiar. Adicional, solicita que regresemos el día de mañana, que se encuentra todo el día.

Vivienda 6: Se verifica que actualmente la vivienda se encuentra desocupada; los dueños de la vivienda tienen otra casa en otro sector.

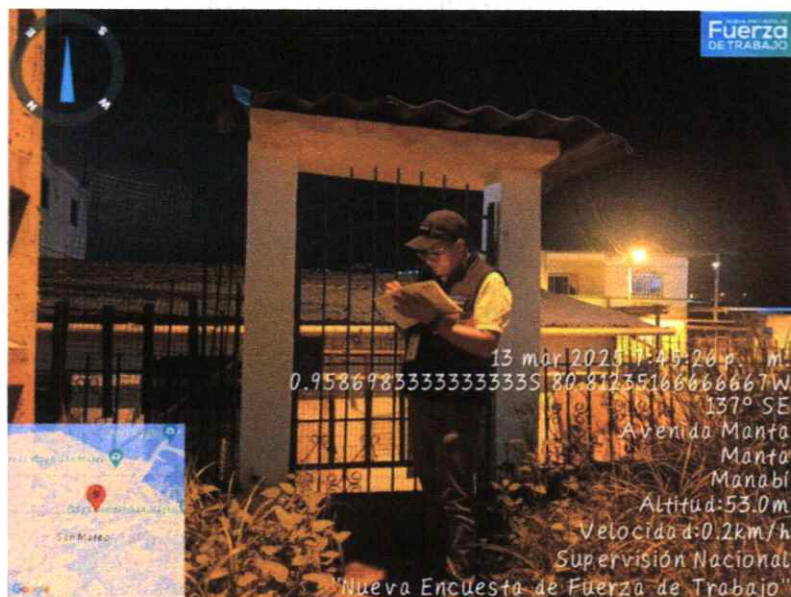

Se solicita el envío de formularios para su respectiva revisión en el aplicativo de supervisión nacional/zona, y se detectan las siguientes novedades:

ENCIET SUPERVISION NACIONAL / ZONAL

Supervisor: 1723438956msupN
Periodo: P2_CAMPO_ENCIET_MAR
Fecha: 2025-03-14

MIEMBRO - SECCION: PREGUNTA	COMENTARIO	TIPO
Persona 1-Sec:1 Pre:P105A	EL INGRESO QUE RECIBIO EN EL RESTAURANTE ES UN INGRESO REGULAR QUE SE DEBE VALOR EN 105	observacion
Persona 1-Sec:1 Pre:VI23	VERIFICAR SI NO TIENE ESPACIO EXCLUSIVO PARA LA COCINA CONSIDERAR EL NUMERO DE CUARTOS REGISTRADOS	observacion
Persona 2-Sec:1 Pre:DGRUPO	CORREGIR PREPARACION DE ALIMENTOS EN LA COCINA	Mal escrito
Persona 2-Sec:1 Pre:P47	EMPLEADO O OBRERO PRIVADO Y FORMA DE PAGO DIA O JORNAL COLOCAR LA OBSERVACION	observacion
Persona 2-Sec:1 Pre:P90	COLOCAR OBSERVACION QUE LE CUBRE EL SEGURO DEL ESPOSO	observacion
Persona 2-Sec:1 Pre:P95	MENTIONA QUE CONTINUA RECIBIENDO INGRESOS Y NO SE ENCUENTRA EL REGISTRRO NINGUN INGRESO VERIFICAR	Inconsistencia
Persona 2-Sec:3 Pre:P65	CONFIRMAR SI SIGUE PERCIBE INGRESOS PUESTO QUE NO TRABAJO LA SEMANA PASADA NI EL MES PASADO Y LA FORMA PAGO ES POR DIA O JORNAL DIA LABORADO	Inconsistencia

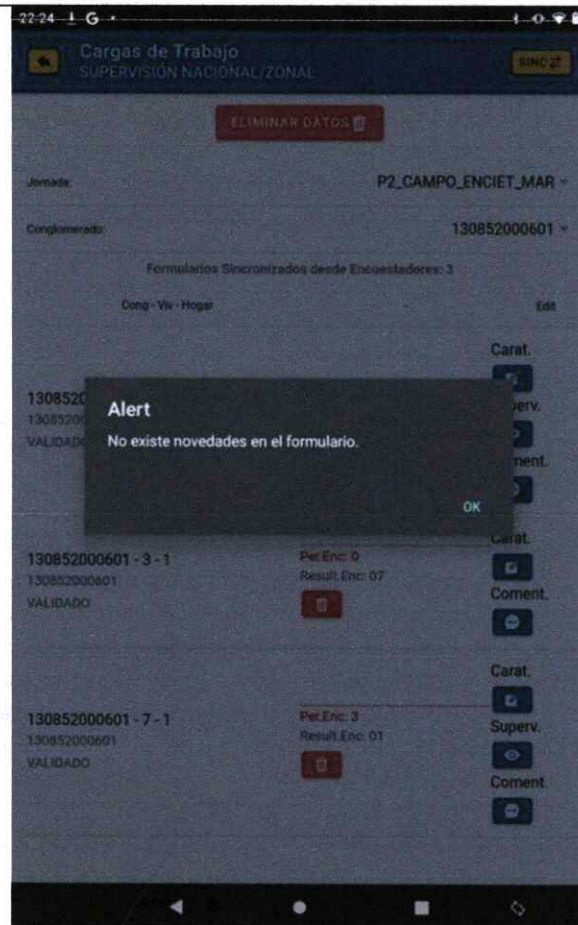

Siendo aproximadamente las 20:00 p.m nos dirigimos al hospedaje.

Día 2: 14 de marzo de 2025

Aproximadamente a las 8:00, nos dirigimos al conglomerado 130850059901, donde se encontraba el compañero encuestador Quito Mocha William Xavier y el supervisor Rodríguez Baque Roberto Ricardo quienes se encontraban realizando el recorrido de las viviendas del conglomerado. Se realiza el recorrido a las viviendas que se encontraban con novedad de nadie en casa y la verificación de viviendas desocupadas.

Vivienda 6: Se verifica que la vivienda actualmente se encuentra desocupada.



Vivienda 2: Conformado por 4 miembros de hogar, no existió modificación en el número de miembros de hogar.

Persona 1:

- En la pregunta 35, durante el levantamiento de información, se hace referencia a las horas habituales que trabaja el informante y no a las horas efectivas trabajadas en la semana de referencia, para lo cual se procedió a intervenir, realizando repregunta para obtener el número de horas trabajadas según el período de referencia especificado en el enunciado de la pregunta.
- Se verifica que percibe ingresos por su jubilación, misma que se registra en la pregunta 108.

Persona 3:

- En la pregunta 20, indican que la hija del jefe de hogar es doctora y trabajaba en el ministerio de salud, pero actualmente solicitó una licencia por 3 años para estudiar la especialización y, una vez que la culmine, volverá a trabajar en el ministerio (más de 3 meses). Se verifica que la persona no percibe ningún beneficio por parte del empleador y sus estudios los paga su padre.

Vivienda 5: Conformado por 5 miembros de hogar, no existió modificación en el tamaño de miembros de hogar; el informante manifiesta que solo ocupan el primer piso; se actualiza MyC, ya que el segundo piso no se encuentra habitable. Adicionalmente, el informante calificado menciona que se encuentran en planes de separación con su conviviente.

Persona 1:

- En la pregunta 35, se identificó que los informantes mencionaban las horas normalmente trabajadas en la semana; sin embargo, el personal de campo registraba las horas mencionadas por los informantes, sin considerar la semana de referencia y los días de feriados. Ante esta situación, se procedió a realizar repreguntas para obtener la información precisa o registrar las observaciones pertinentes, puesto que la persona es empleada del gobierno (agente de control de tránsito municipal de Manta) y en horas efectivas menciona trabajar 40 horas o más. El informante calificado confirma que su esposo trabajó los días de feriado y que trabaja de lunes a domingo 8 horas diarias, ya que su periodo normal de labores es por 15 días trabajados y 1 semana de descanso.
- En la sección de vivienda – hogar se registra el tipo de material de la vivienda como hormigón; sin embargo, las paredes eran de bloque.

Vivienda 7: El informante calificado confirmó que el hogar está compuesto por dos personas, pero indicó que no podía proporcionar información en ese momento, ya que el jefe de hogar, su esposo, se encontraba ausente. Se procedió a entregar una carta de presentación y se acordó realizar una visita en la tarde.

Vivienda 3: El encuestador durante su recorrido al sector tenía identificada la vivienda incorrectamente; por tanto, se procede a verificar la vivienda con la cartografía y el anexo Ca-04 (Anexo) para su correcta ubicación. Sin embargo, se encuentra la novedad de nadie en casa.

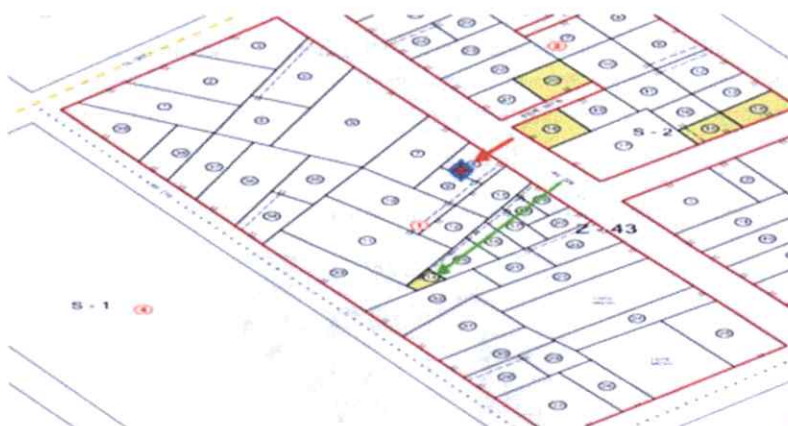

Vivienda 4: Registrada con la novedad de nadie en casa se visita nuevamente por la tarde. Al momento de la visita se encontraban personas que actualmente habitaban dicha vivienda. El encuestador pregunta por la persona registrada en el MyC, donde le manifiestan que la persona indicada vivía en el edificio 16. Se intervino para verificar el edificio donde se encontraba la vivienda seleccionada de acuerdo a la cartografía, puesto que el encuestador estaba determinando el edificio 16 como edificio 15. Por esa situación, el informante manifestaba que la persona antes mencionada como referida ya no vivía en ese lugar. Por tanto, se procede a solicitar que se registre la información de las personas que actualmente se encuentran habitando en la vivienda seleccionada.

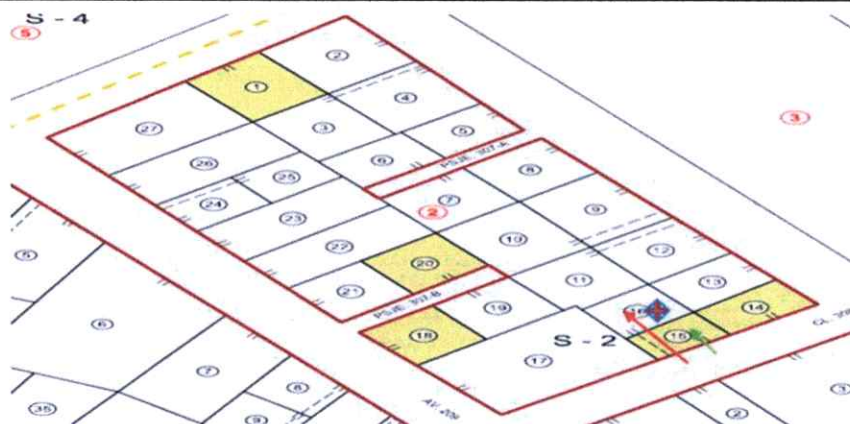

Persona 1:

- Menciona no haber trabajado durante la semana de referencia; sin embargo, se realizan repreguntas donde se determina que sí trabajó, puesto que vendió pocos productos de AVON la semana de referencia.

Persona 4:

- El informante calificado manifiesta que el estado civil de su madre es soltera; el encuestador no realiza la repregunta para verificar si en algún momento convivió con su padre, por tanto, se intervino para realizar la repregunta necesaria para determinar el estado civil separada.

Aproximadamente a las 16:00, nos dirigimos al conglomerado 130850049701, donde se encontraba con la compañera encuestadora Sarmiento Arteaga Narcisa Estefanía y supervisora Arias Ordoñez Gabriela de Lourdes, quienes se encontraban verificando las viviendas del conglomerado y mencionan que al momento se encontraban en la vivienda 3.

Vivienda 4: Se identifica el edificio donde se encontraba la vivienda seleccionada con la cartografía. Al momento de la visita no se encontraban las personas que habitan dicha vivienda; se encontró al hermano del jefe de hogar, quien manifiesta que la familia salió de viaje a la ciudad de Quito y tal vez puedan regresar el día domingo por la tarde. Se entrega carta de presentación con el número de contacto del encuestador para poder contactarse.

Vivienda 6: Se identifica el edificio donde se encontraba la vivienda seleccionada con la cartografía. El informante calificado menciona que son 6 miembros de hogar, que existe un aumento de miembros de hogar, puesto que llegó a vivir a la vivienda una amiga de su hija con la que trabaja.

Persona 1:

- El informante menciona que tiene cobertura y aportación en el seguro general por su trabajo en el municipio. Al momento de identificar el número de ocupaciones, se registra una sola ocupación, puesto que, la semana de referencia, trabajó solo de manera independiente en servicios de ingeniería civil, sin considerar que el informante anteriormente manifestó su seguro. Por tanto, se realizaron repreguntas para confirmar que el informante tiene dos ocupaciones: la principal como empleado de gobierno; sin embargo, en la semana de referencia se encontraba de vacaciones (siendo un vínculo fuerte con su trabajo) y su segunda ocupación como independiente.
- En la pregunta 35 se hace referencia a las horas habituales y no efectivas, sin tomar en cuenta la referencia de la semana pasada y feriados.

Se solicita el envío de formularios para su respectiva revisión en el aplicativo de supervisión nacional/zona, y se detectan las siguientes novedades:

ENCIET SUPERVISION NACIONAL / ZONAL

Supervisor: 1723438956rnsupN
Periodo: P2_CAMPO_ENCIET_MAR
Fecha: 2025-03-15

MIEMBRO - SECCION: PREGUNTA	COMENTARIO	TIPO
Persona 1-Sec:1 Pre:P105A	EL INGRESO QUE RECIBIO EN EL RESTAURANTE ES UN INGRESO REGULAR QUE SE DEBE VALOR EN 105	observacion
Persona 1-Sec:1 Pre:VI23	VERIFICAR SI NO TIENE ESPACIO EXCLUSIVO PARA LA COCINA CONSIDERAR EL NUMERO DE CUARTOS REGISTRADOS	observacion
Persona 2-Sec:1 Pre:DGRUPO	CORREGIR PREPARACION DE ALIMENTOS EN LA COCINA	Mal escrito
Persona 2-Sec:1 Pre:P47	EMPLEADO O OBRERO PRIVADO Y FORMA DE PAGO DIA O JORNAL COLOCAR LA OBSERVACION	observacion
Persona 2-Sec:1 Pre:P90	COLOCAR OBSERVACION QUE LE CUBRE EL SEGURO DEL ESPOSO	observacion
Persona 2-Sec:1 Pre:P95	MENTIONA QUE CONTINUA RECIBIENDO INGRESOS Y NO SE ENCUENTRA EL REGISTRRO NINGUN INGRESO VERIFICAR	Inconsistencia
Persona 2-Sec:3 Pre:P65	CONFIRMAR SI SIGUE PERCIBE INGRESOS PUESTO QUE NO TRABAJO LA SEMANA PASADA NI EL MES PASADO Y LA FORMA PAGO ES POR DIA O JORNAL DIA LABORADO	Inconsistencia

ENCIET SUPERVISION NACIONAL / ZONAL

Supervisor: 1723438956rnsupN
Periodo: P2_CAMPO_ENCIET_MAR
Fecha: 2025-03-15

MIEMBRO - SECCION: PREGUNTA	COMENTARIO	TIPO
Persona 1-Sec:1 Pre:NOMBRE2	VERIFICAR GONZALO O GONZALON	Mal escrito

ENCIET SUPERVISION NACIONAL / ZONAL

Supervisor: 1723438956rnsupN
Periodo: P2_CAMPO_ENCIET_MAR
Fecha: 2025-03-15

MIEMBRO - SECCION: PREGUNTA	COMENTARIO	TIPO
Persona 1-Sec:2 Pre:P37	TENER EN CUENTA QUE GENERALMENTE SE UTILIZA LA CATEGORIA HORARIO NORMAL PARA DEPENDIENTES COLOCAR OBSERVACION	observacion
Persona 1-Sec:2 Pre:P37	REALIZO SUS ACTIVIDADES ECONOMICAS EL FERIADO	observacion
Persona 2-Sec:1 Pre:DGRUPO	CLIENTE	Mal escrito
Persona 2-Sec:1 Pre:P90	VERIFICAR SI EL SEGURO ES GENERAL PUESTO QUE SE TRATA DE UNA PERSONA INDEPENDIENTE COLOCAR OBSERVACION	Inconsistencia
Persona 2-Sec:1 Pre:P93	PARA LA VENTA DEL BIEN NO INCURRIO EN NINGUN GASTO VERIFICAR	observacion
Persona 2-Sec:2 Pre:P37	TENER EN CUENTA QUE GENERALMENTE SE UTILIZA LA CATEGORIA HORARIO NORMAL PARA DEPENDIENTES COLOCAR OBSERVACION	observacion

22:28

Cargas de Trabajo
SUPERVISION NACIONAL / ZONAL

SINC

ELIMINAR DATOS

Jornada:

P2_CAMPO_ENCIET_MAR

Conglomerado:

130850045301

Formularios Sincronizados desde Encuestadores: 8

Cong - Viv - Hogar

Edit

130850045301 - 2 - 1

130850045301

VALIDADO

Per. Enc: 4

Result. Enc: 01

Carat.

Superv.

Coment.

130850045301 - 3 - 1

130850045301

VALIDADO

Per. Enc: 2

Result. Enc: 01

Carat.

Superv.

Coment.

Alert

No existe novedades en el formulario.

OK

Siendo aproximadamente las 20:00 p.m. nos dirigimos hacia el hospedaje.

Día 3: 15 de marzo de 2025

Aproximadamente a las 8:00, nos dirigimos hacia el conglomerado 130850036601, donde se encontraba la compañera Cedeño Delgado Silvia Monserrate. Durante el recorrido, se presentaron las siguientes novedades:

Vivienda 6: Registrada con novedad de nadie en casa, se procede a la verificación de la novedad donde se confirma con los vecinos que los dueños de la vivienda llegan de vez en cuando solo por la noche para dar de comer a su mascota.



Posteriormente nos dirigimos hacia el conglomerado 130850049701, donde se encontraba la compañera Sarmiento Arteaga Narcisca Estefania. Durante el recorrido, se presentaron las siguientes novedades:

Vivienda 2: Se procede con la identificación del edificio donde se encuentra la vivienda seleccionada con la cartografía. Se presenta la siguiente novedad: el informante calificado menciona que ya fue visitado anteriormente, por lo cual, se informa que a la vivienda se visitará por 4 veces en diferentes meses.

Persona 1:

- En la pregunta 35, el encuestador no repregunta si en la semana de referencia trabajó en los días decretados como feriado, para identificar el correcto número de horas trabajadas.

Vivienda 8: El encuestador durante el recorrido al sector ya tenía identificada la vivienda, para lo cual se procedió a la visita; sin tener ninguna respuesta, se procede a verificar con la cartografía la correcta ubicación de la vivienda donde se encontró la novedad que estaba mal ubicada. Por lo que se procedió al recorrido de la manzana y la correcta ubicación de la vivienda; adicionalmente, la vivienda se encontraba en un panel de seguimiento.

Se confirma que actualmente el hogar se encuentra conformado por las 5 personas que fueron registradas en la ronda anterior; durante el levantamiento de información se detecta la siguiente novedad:

Persona 1:

- En la pregunta 35, se hace referencia a las horas normales, no a las efectivas; el informante manifiesta que trabajó 20 horas la semana pasada, pero que pueden variar en más o en menos.

Después, nos dirigimos al conglomerado 130850019801, donde se encontraba la compañera Álvarez Guerrero Ruth Margarita. Durante el recorrido, se presentaron las siguientes novedades:

Vivienda 4: Conformada por 11 miembros de hogar, al momento de nuestra visita la compañera encuestadora ya se encontraba registrando la información de la persona 8, donde se detectaron las siguientes novedades:

- No se leían las preguntas de acuerdo al formulario.
- Asumía las respuestas de las preguntas.

- Para la pregunta 35, no hace referencia al periodo descrito en la pregunta; adicionalmente, no se realizaba repregunta, puesto que la semana de referencia existió días feriados.

Vivienda 3: Se presenta la novedad de que existió la disminución de miembros de hogar, puesto que la hija del jefe de hogar se mudó a otra vivienda con su esposo e hijos.

Persona 1:

- No lee las preguntas como están en el formulario y asume las respuestas.
- En la pregunta 20, hace referencia si el trabajo es de forma regular; no se considera si trabajo en la semana de referencia.
- En la pregunta 35 pregunta por las horas habituales y no se toma en cuenta la semana de referencia. Se realizó la repregunta donde se verificó que solo la semana de referencia trabajó 6 horas y normalmente trabaja solo 2 horas a la semana.
- Se verifica que recibe alimentación regularmente, por tanto, se procede a valorar en ingresos el beneficio.

Se solicita la sincronización de formularios para su respectiva revisión en el aplicativo de supervisión nacional/zonal, en el cual se detectaron las siguientes observaciones/novedades:

ENCIET SUPERVISION NACIONAL / ZONAL

Supervisor: 1723438956rnsupN
Periodo: P2_CAMPO_ENCIET_MAR
Fecha: 2025-03-16

MIEMBRO - SECCION: PREGUNTA	COMENTARIO	TIPO
Persona 1-Sec:1 Pre:VI08	VERIFICAR SI EFECTIVAMENTE LAS PAREDES SON DE HORMIGON O BLOQUE	observacion

ENCIET SUPERVISION NACIONAL / ZONAL

Supervisor: 1723438956rnsupN
Periodo: P2_CAMPO_ENCIET_MAR
Fecha: 2025-03-16

MIEMBRO - SECCION: PREGUNTA	COMENTARIO	TIPO
Persona 1-Sec:1 Pre:VI08	VERIFICAR SI EFECTIVAMENTE LAS PAREDES SON DE HORMIGON O BLOQUE	observacion

ENCIET SUPERVISION NACIONAL / ZONAL

Supervisor: 1723438956rnsupN
 Periodo: P2_CAMPO_ENCIET_MAR
 Fecha: 2025-03-16

MIEMBRO - SECCION: PREGUNTA	COMENTARIO	TIPO
Persona 1-Sec:1 Pre:VI08	VERIFICAR QUE SEA HORMIGON O BLOQUE	observacion

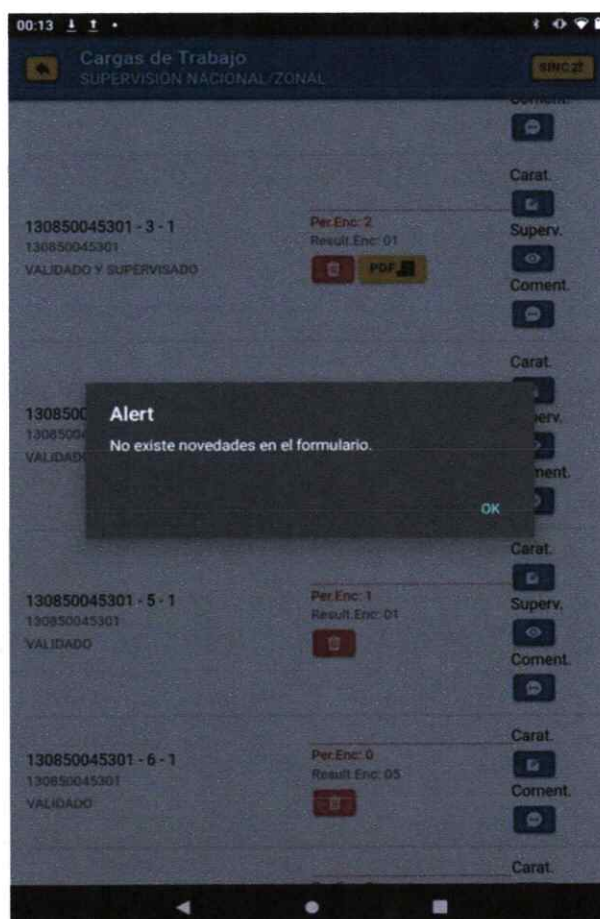

Siendo aproximadamente las 19:00 p.m. nos dirigimos hacia el hospedaje.

Día 4: 16 de marzo de 2025

Siendo aproximadamente las 8:00 a.m. nos dirigimos hacia el conglomerado 130850023901, donde se realiza el acompañamiento al encuestador Lopez Losada Byron para el recorrido de viviendas con novedad de nadie en casa, en las cuales se dio cita en la tarde, durante el levantamiento de información se presentó la verificación de la vivienda 8 que se encuentra convertida en bodega.



Siendo aproximadamente las 12:00 p.m. nos dirigimos hacia la ciudad de Quito, llegando a mi domicilio a las 20:00.

Resumen de la Supervisión Nacional

Resumen de Novedades de la Supervisión Nacional formularios diligenciados por el Supervisor de Campo							
	Nro. de Formularios revisados	Nro. de omisiones encontradas	Nro. de inconsistencias encontradas	Nro. de errores de flujos encontrados	Total, de novedades en la revisión de formularios	Total, de Formularios revisados con novedades	Total, de Formularios revisados sin novedades
		(A)	(B)	(C)	(A+B+C)		
Día 1	3	0	6	0	6	1	2
Día 2	4	0	8	0	8	3	1
Día 3	3	0	3	0	3	3	0
Día 4	0	0	0	0	0	0	0
TOTAL	10	0	17	0	17	7	3

PROBLEMAS DETECTADOS:

Problemas o novedades	Solución transmitida a encuestador y/o supervisor
Registro incorrecto en la pregunta 20, puesto que se registra que sí cuando realiza las actividades de manera regular; caso contrario, se registra que no.	Se indica a la compañera encuestadora que se debe registrar de acuerdo a lo que menciona el informante y se respeta el periodo que se encuentra en la pregunta.
Se registra en la pregunta 25 que si recibe un ingreso/ganancia o beneficio, cuando son ayudantes familiares, que recibe un ingreso irregular.	Se indica a la compañera encuestadora que en la pregunta 25 se debe registrar cuando se reciben ingresos regulares; en este caso solo se trataba de un ayudante que recibe de manera irregular un valor.
En pregunta de horas efectivas se menciona cuántas horas trabaja normalmente.	Se indica a la compañera supervisora y encuestador(a) que en la pregunta de horas efectivas se debe preguntar por la semana de referencia que se encuentra establecida en la pregunta. Adicional, se mencionan ejemplos del correcto registro de horas efectivas y habituales para diferenciar el registro en dichas preguntas.

En la pregunta de horas efectivas no se consideran los días decretados como feriados que presento la semana de referencia.	Se indica a los compañeros encuestadores que consideren repreguntar si en la semana de referencia también se trabajó los días feriados.
Ubicación incorrecta de las viviendas.	Se realizó el recorrido de los edificios con el compañero encuestador para identificar la correcta ubicación de la vivienda.
En la pregunta de múltiples trabajos, en la ocupación no se considera como otra ocupación cuando se encuentran de vacaciones pagadas siendo empleados públicos. Puesto que anteriormente mencionaron que tienen cobertura y aporte al seguro social.	Se indica a la compañera encuestadora que se deben realizar repreguntas para rescatar la información al tener más de una ocupación.
En la pregunta 6 se registra a una persona como soltera cuando convivió con su pareja anteriormente.	Se aclara que se debe registrar como separada, puesto que se debe considerar que la persona en algún momento convivió con su expareja, de acuerdo con la definición que se encuentra en el manual.

PRODUCTOS ALCANZADOS:

- Informe de actividades realizadas por el supervisor nacional, en donde se detallen las novedades encontradas durante el cumplimiento de sus actividades tanto en oficina como en campo.

CONCLUSIONES

- Se observa que los encuestadores al momento de su presentación con los informantes no indican el objetivo de la encuesta, lo que genera confusión sobre de que se trata la encuesta y los informantes asume que somos de registro social.
- Se reforzó conforme la supervisión el conocimiento de la metodología de la Nueva encuesta de fuerza de trabajo, considerando que los casos y situaciones que se presentan en campo, ayudan a identificar cada una de las situaciones que presentan los hogares con relación a las diferentes actividades económicas y fuentes de ingresos.
- En la supervisión de identificación de las viviendas conforme la cartografía, se detecta que los encuestadores se basan para la identificación de la vivienda por el nombre del jefe del hogar indicado en el documento CA-04 Anexo, asumiendo la vivienda en la cual mencionan que vive la persona registrados en los MyC y no en la vivienda indicada en la cartografía.

RECOMENDACIONES

- Se recomienda realizar capacitaciones y refuerzo en la formación de los encuestadores, centrándose en la aplicación rigurosa de la metodología y en la lectura textual de preguntas y categorías de respuesta.
- Recordar al personal de campo mencionar al informante el objetivo correcto de la encuesta, para la obtención de información enfocada al conocimiento de las actividades económicas y las fuentes de ingreso de la población y así los informantes entienda el fin de la misma.
- Revisión y actualización de la cartografía, es imperativo llevar a cabo una verificación exhaustiva de la cartografía antes del levantamiento de datos para corregir errores y facilitar la localización de viviendas.

ITINERARIO	SALIDA	LLEGADA	NOTA
FECHA dd-mmm-aaa	13-03-2025	16-03-2025	Estos datos se refieren al tiempo efectivamente utilizado en el cumplimiento del servicio institucional, desde la salida del lugar de residencia o trabajo habituales o del cumplimiento del servicio institucional según sea el caso, hasta su llegada de estos sitios.
HORA hh:mm	06:30	20:00	

TRANSPORTE						
TIPO DE TRANSPORTE (Aéreo, terrestre, marítimo, otros)	NOMBRE DE TRANSPORTE	RUTA	SALIDA		LLEGADA	
			FECHA dd-mmm-aaaa	HORA hh:mm	FECHA dd-mmm-aaaa	HORA hh:mm
TERRESTRE	VEHÍCULO CONTRATADO	Quito - Manabí (Manta)	13/03/2025	06:30	13/03/2025	15:00
TERRESTRE	VEHÍCULO CONTRATADO	Manabí (Manta) - Manabí (Manta)	13/03/2025	15:00	13/03/2025	20:00
TERRESTRE	VEHÍCULO CONTRATADO	Manabí (Manta) - Manabí (Manta)	14/03/2025	08:00	14/03/2025	20:00
TERRESTRE	VEHÍCULO CONTRATADO	Manabí (Manta) - Manabí (Manta)	15/03/2025	08:00	15/03/2025	19:00

TERRESTRE	VEHÍCULO CONTRATADO	Manabí (Manta) - Manabí (Manta)	16/03/2025	08:00	16/03/2025	12:00
TERRESTRE	VEHÍCULO CONTRATADO	Manabí (Manta) - Quito	16/03/2025	12:00	16/03/2025	20:00

NOTA: En caso de haber utilizado transporte público, se deberá adjuntar obligatoriamente los pases a bordo o boletos.

Observaciones:

- Se adjuntan el detalle de facturas, que sustentan los gastos de la comisión.
- EL trabajo se lo realizó en campo, donde no existe Coordinación Zonal, por tanto, no se remite el FORMULARIO DE CONTROL DE COMISIÓN.
- Se adjunta la hoja de ruta del conductor.

FIRMA DE LA O EL SERVIDOR COMISIONADO



Firmado electrónicamente por:
BYRON EDMUNDO
PADILLA GUANOTASIG

NOMBRE: Byron Padilla

NOTA

El presente informe deberá presentarse dentro del término de 4 días del cumplimiento de servicios institucionales, caso contrario la liquidación se demorará e incluso de no presentarlo tendría que restituir los valores percibidos. Cuando el cumplimiento de servicios institucionales sea superior al número de días autorizados, se deberá adjuntar la autorización por escrito de la Máxima Autoridad o su Delegado

FIRMAS DE APROBACIÓN

FIRMA DE LA O EL JEFE INMEDIATO DE LA O EL RESPONSABLE DE LA UNIDAD



Firmado electrónicamente por:
DAMIAN ALBERTO
RIVADENEIRA CHICA



NOMBRE: Damian Rivadeneira

FIRMA DE LA O EL JEFE INMEDIATO DE LA O EL RESPONSABLE DE LA UNIDAD



Firmado electrónicamente por:
ESTEFANIA
JACQUELINE ENCALADA
SANDOVAL

NOMBRE: Estefania Encalada

						
SOLICITUD DE AUTORIZACIÓN PARA CUMPLIMIENTO DE SERVICIOS INSTITUCIONALES						
Nro. SOLICITUD DE AUTORIZACIÓN PARA CUMPLIMIENTO DE SERVICIOS INSTITUCIONALES 018 - CGTPE-DIES -GEPH – 2025		FECHA DE SOLICITUD (dd-mm-aaaa) 26/02/2025				
VIÁTICOS	<input checked="" type="checkbox"/>	MOVILIZACIONES	<input type="checkbox"/>			
SUBSISTENCIAS	<input type="checkbox"/>	ALIMENTACIÓN	<input type="checkbox"/>			
DATOS GENERALES						
APELLIDOS - NOMBRES DE LA O EL SERVIDOR PADILLA GUANOTASIG BYRON EDMUNDO CI: 1721029468		PUESTO QUE OCUPA: SERVIDOR PÚBLICO 1 ASISTENTE DE ESTADÍSTICAS SOCIODEMOGRÁFICAS				
CIUDAD - PROVINCIA DEL SERVICIO INSTITUCIONAL MONTECRISTI, MANTA, PORTOVIEJO / MANABÍ		NOMBRE DE LA UNIDAD A LA QUE PERTENECE LA O EL SERVIDOR DIES: GESTIÓN ESTADÍSTICA PERMANENTE DE HOGARES - GEPH				
FECHA SALIDA (dd-mm-aaaa)	HORA SALIDA (hh:mm)	FECHA LLEGADA (dd-mm-aaaa)	HORA LLEGADA (hh:mm)			
13/03/2025	05H00	16/03/2025	20H00			
SERVIDORES QUE INTEGRAN LOS SERVICIOS INSTITUCIONALES: <ul style="list-style-type: none"> • BYRON PADILLA • KAROL ERAZO 						
DESCRIPCIÓN DE LAS ACTIVIDADES A EJECUTARSE <ol style="list-style-type: none"> 1. Verificar el manejo efectivo de la cartografía por parte de encuestadores y supervisores. 2. Verificar la correcta aplicación de la metodología de la encuesta. 3. Revisar los formularios de los equipos de campo que sean supervisados por el funcionario de Planta Central, a fin de corroborar la consistencia de la información recolectada. 4. Verificar el cumplimiento de la programación de campo elaborada por las Coordinaciones Zonales. 5. Verificar las encuestas con novedades: rechazo, nadie en casa, vivienda destruida, vivienda en construcción, etc. 6. Verificar la correcta aplicación de la metodología de procesamiento. 						
TRANSPORTE						
TIPO DE TRANSPORTE (Aéreo, terrestre, marítimo, otros)	NOMBRE DE TRANSPORTE	RUTA	SALIDA		LLEGADA	
			FECHA dd-mm-aaaa	HORA hh:mm	FECHA dd-mm-aaaa	HORA hh:mm
TERRESTRE	VEHÍCULO CONTRATADO	QUITO – MANABÍ	13/03/2025	05H00	13/03/2025	18H00
TERRESTRE	VEHÍCULO CONTRATADO	MANABÍ – MANABÍ	14/03/2025	08H00	14/03/2025	18H00
TERRESTRE	VEHÍCULO CONTRATADO	MANABÍ – MANABÍ	15/03/2025	08H00	15/03/2025	18H00
TERRESTRE	VEHÍCULO CONTRATADO	MANABÍ – QUITO	16/03/2025	08H00	16/03/2025	20H00
DATOS PARA TRANSFERENCIA						
NOMBRE DEL BANCO: BANCO PICHINCHA		TIPO DE CUENTA: AHORROS		No. DE CUENTA: 2202366926		
En el caso de no utilizar el boleto emitido para el cumplimiento de la comisión y no justificarlo durante los 8 días siguientes a su emisión, autorizo al INEC para que proceda con el descuento del valor respectivo						

FIRMA DE LA O EL SERVIDOR SOLICITANTE	FIRMA DE LA O EL RESPONSABLE DE LA UNIDAD SOLICITANTE
 <p>Firmado electrónicamente por: BYRON EDMUNDO PADILLA GUANOTASIG</p>	 <p>Firmado electrónicamente por: NELSON VLADIMIR TIPAN ESPINOSA</p>
<p>NOMBRE DE LA O EL SERVIDOR BYRON PADILLA</p>	<p>NOMBRE DE LA O EL RESPONSABLE DE LA UNIDAD SOLICITANTE VLADIMIR TIPÁN</p>
<p>FIRMA DE LA AUTORIDAD NOMINADORA O SU DELEGADO</p>  <p>Firmado electrónicamente por: CHRISTIAN MARCELO GARCES MAYORGA</p>	<p>NOTA: Esta solicitud deberá ser presentada para su Autorización, con por lo menos 72 horas de anticipación al cumplimiento de los servicios institucionales; salvo el caso de que por necesidades institucionales la Autoridad Nominadora autorice.</p> <ul style="list-style-type: none"> De no existir disponibilidad presupuestaria, tanto la solicitud como la autorización quedarán insubsistentes El Informe de Servicios Institucionales deberá presentarse dentro del término de 4 días de cumplido el servicio institucional <p>Está prohibido conceder servicios institucionales durante los días de descanso obligatorio, con excepción de las Máximas Autoridades o de casos excepcionales debidamente justificados por la Máxima Autoridad o su Delegado.</p>
<p>NOMBRE DE LA AUTORIDAD NOMINADORA O SU DELEGADO (SUBROGANTE) CHRISTIAN GARCES</p>	

CERTIFICACION PRESUPUESTARIA

Institucion:	INSTITUTO NACIONAL DE ESTADISTICAS Y CENSOS	NO. CERTIFICACION	FECHA DE ELABORACIÓN		
Unid. Ejecutora:	INSTITUTO NACIONAL DE ESTADISTICAS Y CENSOS - PLANTA CENTRAL	539	05	03	25
Unid. Desc:					

TIPO DE DOCUMENTO RESPALDO	CLASE DE DOCUMENTO RESPALDO
COMPROBANTES ADMINISTRATIVOS DE GASTOS	COMPROMISO NORMAL OTROS GASTOS

CLASE DE REGISTRO	COM	CLASE DE GASTO	OGA
-------------------	-----	----------------	-----

CERTIFICACION PRESUPUESTARIA

PG	SP	PY	ACT	ITEM	UBG	FTE	ORG	N. Prest	DESCRIPCION	MONTO
55	00	033	002	730303	1701	202	2003	2215	Viaticos y Subsistencias en el Interior	\$240.00
TOTAL PRESUPUESTARIO										\$240.00
TOTAL										

SON: DOSCIENTOS CUARENTA DOLARES

DESCRIPCION:

CERTIFICACIÓN ECONÓMICA Y PRESUPUESTARIA PARA VIATICOS AL INTERIOR, PARA SUPERVISAR EL LEVANTAMIENTO DE LA INFORMACION, PROYECTO ROBUST -C2 ENCIET, MES DE MARZO, MANABI, SEGÚN MEMORANDO AUT. AVAL INEC-INEC-2025-0130-M, PROGRAMACIÓN INEC-DIPLA-2024-0161-M Y MEMORANDO DE REQUERIMIENTO INEC-CGTPE-DIES-2025-0142-M E INEC-CGTPE-DIES-2025-0150-M, MVRN

DATOS APROBACIÓN

ESTADO	REGISTRADO:	APROBADO:
APROBADO	 Firmado electrónicamente por: PAULINA ELIZABETH CAJAMARCA TASIGUANO	 Firmado electrónicamente por: EDISON ANDRES TIPAN GUALLE
FECHA: 05/03/2025	Funcionario Responsable	Director Financiero

