

COMPROBANTE UNICO DE REGISTRO

Institucion:	064 INSTITUTO NACIONAL DE ESTADISTICAS Y CENSOS	Reporte	rptComprobanteGastos.rdlc		
U. Ejecutora:	9999 INSTITUTO NACIONAL DE ESTADISTICAS Y CENSOS - PLANTA CENTRAL	Fecha Elaboración	No. CUR	No. Original	
Unid. Desc:	0000	023 010 2025	8204	8204	
Tipo Documento Respaldo		Clase Documento	No.	No. Expediente	
COMPROBANTES ADMINISTRATIVOS DE GASTOS		RENDICION DE FONDOS SIN DETALLE DE FACTURAS	6	3001	
Clase de Registro:	REGULARIZACIÓN	Clase de Gasto:	OTROS GASTOS		
Banco:		Cuenta Monetaria:	1121501 FTE 1 ANTICIPO VIATICOS CORRIENTES RECURSOS FISCALES		
Comprobante:	GASTOS	Numero Operación	50		
Beneficiario:	1768038270001 INSTITUTO NACIONAL DE ESTADÍSTICA Y CENSOS				

AFECTACION PRESUPUESTARIA

PG	SP	PY	ACT	ITEM	UBG	FTE	ORG	N. Prest	DESCRIPCION	MONTO
55	00	000	009	530303	1701	001	0000	0000	Viaticos y Subsistencias en el Interior	240.00
TOTAL PRESUPUESTARIO										240.00
MA										0.00
SUB-TOTAL										240.00
RETENCIONES IVA										0.00
TOTAL DEDUCCIONES PRESUPUESTARIO										0.00
TOTAL A PAGAR										240.00

SON: DOSCIENTOS CUARENTA DOLARES

DESCRIPCION: Rendición de la Entidad:64-9999-0 No de fondo: 2626 No Entrada: 17225

DATOS APROBACION

ESTADO	REGISTRADO:	APROBADO:
APROBADO	 Firmado electrónicamente por: SYLVIA JOSEFINA MARTINEZ MORGAS Validar electrónicamente con Firmac	 Firmado electrónicamente por: GLORIA AVELINA LARENAS MARTINEZ Validar electrónicamente con Firmac
FECHA: 28/10/2025	Funcionario Responsable	Director Financiero

COMPROBANTE UNICO DE REGISTRO

Institucion:	064 INSTITUTO NACIONAL DE ESTADISTICAS Y CENSOS	Reporte	rptComprobanteGastos.rdlc		
U. Ejecutora:	9999 INSTITUTO NACIONAL DE ESTADISTICAS Y CENSOS - PLANTA CENTRAL	Fecha Elaboración	No. CUR	No. Original	
Unid. Desc:	0000	023 010 2025	8204	8204	
Tipo Documento Respaldo		Clase Documento	No.	No. Expediente	
COMPROBANTES ADMINISTRATIVOS DE GASTOS		RENDICION DE FONDOS SIN DETALLE DE FACTURAS	6	3001	
Clase de Registro:	REGULARIZACIÓN	Clase de Gasto:	OTROS GASTOS	RPA	RTO DEV
Banco:		Cuenta Monetaria:	1121501 FTE 1 ANTICIPO VIATICOS CORRIENTES RECURSOS FISCALES		
Comprobante	GASTOS	Numero Operación	^ 0		
Beneficiario:	1768038270001 INSTITUTO NACIONAL DE ESTADÍSTICA Y CENSOS				

DEDUCCIONES

DATOS APROBACION		
ESTADO	REGISTRADO:	APROBADO:
APROBADO FECHA: 28/10/2025	 Firmado electrónicamente por: SYLVIA JOHANNA MARTINEZ VARGAS Validez electrónicamente con FIRMANET	 Firmado electrónicamente por: GLORIA AVELINA LARENAS MARTINEZ Validez electrónicamente con FIRMANET
	_____ Funcionario Responsable	_____ Director Financiero

INFORME DE SERVICIOS INSTITUCIONALES

Nro. SOLICITUD DE AUTORIZACIÓN PARA CUMPLIMIENTO
DE SERVICIOS INSTITUCIONALES

099-CGTPE-DECON-2025

FECHA DE INFORME (dd-mmm-aaaa)

08-10-2025

VIÁTICOS

X

MOVILIZACIONES

SUBSISTENCIAS

ALIMENTACIÓN

DATOS GENERALES

APELLIDOS - NOMBRES DE LA O EL SERVIDOR

Guerrón Varela Fabián Arturo
C.I.1708545924

PUESTO QUE OCUPA:

Analista de Estadísticas Económicas 1 – SP3

CIUDAD – PROVINCIA DEL SERVICIO INSTITUCIONAL

Latacunga, Salcedo – Cotopaxi
Ambato, Baños, Pelileo – Tungurahua
Riobamba – Chimborazo

NOMBRE DE LA UNIDAD A LA QUE PERTENECE LA O EL
SERVIDOR

Dirección de Estadísticas Económicas

SERVIDORES QUE INTEGRAN EL SERVICIO INSTITUCIONAL: Guerrón Varela Fabián Arturo, Bravo Jiménez Adalivza Paola, Álvarez Montúfar Víctor Javier.

OBJETIVO GENERAL:

- Efectuar la verificación de las especificaciones técnicas in situ de los materiales, equipo y maquinaria de la construcción que producen y/o importan las empresas del directorio IPCO; así como, la aplicación de los procedimientos metodológicos por parte de los investigadores para la recolección de la información.

OBJETIVOS ESPECÍFICOS:

- Fortalecer un directorio de establecimientos informantes, clasificados en productores e importadores de materiales, equipo y maquinaria de la construcción.
- Realizar el seguimiento periódico del levantamiento de los precios de los materiales, equipo y maquinaria de la construcción.
- Supervisar la información entregada de los establecimientos, de tres meses anteriores al período de referencia, referente a vigencias de listas de precios, políticas de descuentos e IVA de los materiales, equipo y maquinaria de la construcción de las empresas productoras de materiales.
- Verificar in situ las especificaciones técnicas de materiales, equipo y maquinaria de la construcción que producen o importan las empresas informantes.
- Sensibilizar al personal que realiza la investigación sobre la importancia de la recolección de precios y su utilización en los reajustes de precios, dado el carácter legal de esta operación estadística.

ACTIVIDADES DESARROLLADAS:

Día 1: martes, 30 de septiembre de 2025

El traslado se efectuó a las 08:00 am por vía terrestre desde la ciudad de Quito a la ciudad de Latacunga, conforme la planificación de esta jornada. A continuación, se listan los establecimientos supervisados:

01.- Código de establecimiento: 05120

INFORMACIÓN DE ESTABLECIMIENTO (SECCIÓN 1): Se actualiza número de teléfono del informante.

INFORMACIÓN DE MATERIALES, EQUIPO Y MAQUINARIA DE LA CONSTRUCCIÓN (SECCIÓN 2): No presenta novedad en especificaciones. Se verifica lista de precios:

LADRILLOS DE ARCILLA COMUNES	
FORMULARIO	VERIFICADO
(34 X 15 X 10)CM	(34 X 15 X 10)CM
(36 X 18.5 X 8)CM	NUEVO

Fecha de vigencia: 01-07-2025

INFORMACIÓN DE DESCUENTOS E IVA (SECCIÓN 3): El informante menciona que ahora tiene calificación artesanal.

ACTUALIZACIÓN DE DATOS (SECCIÓN 4): No presenta novedades.

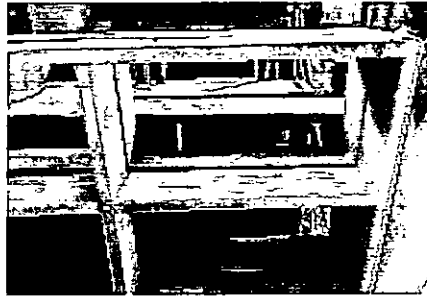

02.- Código de establecimiento: 05125

INFORMACIÓN DE ESTABLECIMIENTO (SECCIÓN 1): Se actualiza número de teléfono del informante; no se pudo verificar número de RUC.

INFORMACIÓN DE MATERIALES, EQUIPO Y MAQUINARIA DE LA CONSTRUCCIÓN (SECCIÓN 2): El precio del transporte de materiales pétreos en volqueta se mantiene.

Fecha de vigencia: 01-04-2019

INFORMACIÓN DE DESCUENTOS E IVA (SECCIÓN 3): No presenta novedades.

ACTUALIZACIÓN DE DATOS (SECCIÓN 4): No presenta novedades.

03.- Código de establecimiento: 05009

Establecimiento cerrado.

04.- Código de establecimiento: 05005

INFORMACIÓN DE ESTABLECIMIENTO (SECCIÓN 1): No se pudo verificar el RUC.

INFORMACIÓN DE MATERIALES, EQUIPO Y MAQUINARIA DE LA CONSTRUCCIÓN (SECCIÓN 2): No presenta novedad en especificaciones. Se verifica lista de precios.

BLOQUES DE HORMIGÓN	
FORMULARIO	VERIFICADO
ALIVIANADOS HUECOS	
(40 X 20 X 10)cm	(40 X 20 X 10) cm
(40 X 20 X 12) cm	(40 X 20 X 12) cm
(40 X 20 X 15) cm	(40 X 20 X 15) cm
(40 X 20 X 20) cm	No se fabrica.

RESISTENTE HUECOS	
(40 X 20 X 10)CM	(40 X 20 X 10)CM
(40 X 20 X 12) cm	(40 X 20 X 12) cm
(40 X 20 X 15) cm	(40 X 20 X 15) cm
ADOQUINBES DE HORMIGÓN	
(24X22X8.5)cm. gris cruz f'c=400 Kg/cm2	No se fabrica.
(24X22X8.5)cm. color cruz f'c=400 Kg/cm2	No se fabrica.
(24X22X8.5)cm. gris cruz f'c=350 Kg/cm2	No se fabrica.
(24X22X8.5)cm. color cruz f'c=350 Kg/cm2	No se fabrica.

Fecha de vigencia: 01-09-2024

INFORMACIÓN DE DESCUENTOS E IVA (SECCIÓN 3): No presenta novedades.

ACTUALIZACIÓN DE DATOS (SECCIÓN 4): No presenta novedades.

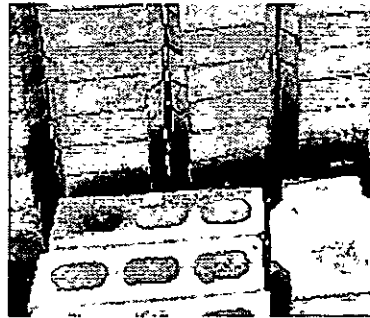

05.- Código de establecimiento: **05040**

Informante no localizado.

06.- Código de establecimiento: **05136**

INFORMACIÓN DE ESTABLECIMIENTO (SECCIÓN 1): No presenta novedades.

INFORMACIÓN DE MATERIALES, EQUIPO Y MAQUINARIA DE LA CONSTRUCCIÓN (SECCIÓN 2): No presenta novedad en especificaciones. Se verifica lista de precios.

Fecha de vigencia: 01-05-2022

INFORMACIÓN DE DESCUENTOS E IVA (SECCIÓN 3): No presenta novedades.

ACTUALIZACIÓN DE DATOS (SECCIÓN 4): No presenta novedades.

07.- Código de establecimiento: **05138**

INFORMACIÓN DE ESTABLECIMIENTO (SECCIÓN 1): No presenta novedades.

INFORMACIÓN DE MATERIALES, EQUIPO Y MAQUINARIA DE LA CONSTRUCCIÓN (SECCIÓN 2): Se actualiza lista de precios vigente a partir del 1 de septiembre de 2025.

Fecha de vigencia: 01-09-2025

INFORMACIÓN DE DESCUENTOS E IVA (SECCIÓN 3): No presenta novedades.

ACTUALIZACIÓN DE DATOS (SECCIÓN 4): No presenta novedades.

08.- Código de establecimiento: **05119**

Informante no localizado.

09.- Código de establecimiento: **05129**

Informante no localizado.

10.- Código de establecimiento: 05094

INFORMACIÓN DE ESTABLECIMIENTO (SECCIÓN 1): No presenta novedades.

INFORMACIÓN DE MATERIALES, EQUIPO Y MAQUINARIA DE LA CONSTRUCCIÓN (SECCIÓN 2): No presenta novedad en especificaciones. Se verifica lista de precios.

Fecha de vigencia: 01-02-2022

INFORMACIÓN DE DESCUENTOS E IVA (SECCIÓN 3): No presenta novedades.

ACTUALIZACIÓN DE DATOS (SECCIÓN 4): No presenta novedades.



11.- Código de establecimiento: 05017

INFORMACIÓN DE ESTABLECIMIENTO (SECCIÓN 1): No presenta novedades.

INFORMACIÓN DE MATERIALES, EQUIPO Y MAQUINARIA DE LA CONSTRUCCIÓN (SECCIÓN 2): No presenta novedad en especificaciones. Se verifica lista de precios.

Fecha de vigencia: 01-08-2021

INFORMACIÓN DE DESCUENTOS E IVA (SECCIÓN 3): No presenta novedades.

ACTUALIZACIÓN DE DATOS (SECCIÓN 4): No presenta novedades.

Se realizó el traslado a la ciudad de Ambato a las 16:30, finalizando la jornada de trabajo a las 17:30.

Día 2: miércoles, 01 de octubre de 2025

Las actividades iniciaron a las 08:00 con una reunión entre el Coordinador Zonal Centro, Fernando Goyes, el Responsable de Operaciones de Campo, Jorge Almeida, el Responsable de IPCO, Julio Miranda, y el equipo de IPCO de Planta Central, Adalvza Bravo y Fabián Guerrón, a fin de dar a conocer los objetivos de la supervisión nacional. Posteriormente, se dio inicio a la supervisión a los establecimientos planificados para esta jornada en la provincia de Tungurahua. A continuación, se listan los establecimientos supervisados:

01.- Código de establecimiento: 18102

INFORMACIÓN DE ESTABLECIMIENTO (SECCIÓN 1): No presenta novedades.

INFORMACIÓN DE MATERIALES, EQUIPO Y MAQUINARIA DE LA CONSTRUCCIÓN (SECCIÓN 2): No presenta novedad en especificaciones. Se verifica lista de precios.

Fecha de vigencia: 01-12-2022

INFORMACIÓN DE DESCUENTOS E IVA (SECCIÓN 3): No presenta novedades.

ACTUALIZACIÓN DE DATOS (SECCIÓN 4): No presenta novedades.

02.- Código de establecimiento: 18143

INFORMACIÓN DE ESTABLECIMIENTO (SECCIÓN 1): Se actualiza número de teléfono y Razón Social de la empresa.

INFORMACIÓN DE MATERIALES, EQUIPO Y MAQUINARIA DE LA CONSTRUCCIÓN (SECCIÓN 2): Existe nueva lista de precios; se verifica la lista de materiales:

BLOQUES DE HORMIGÓN	
FORMULARIO	VERIFICADO
ALIVIANADOS HUECOS	
(40 X 20 X 10)cm	(40 X 20 X 10) cm
(40 X 20 X 12) cm	(40 X 20 X 12) cm
(40 X 20 X 15) cm	No se fabrica
(40 X 20 X 20) cm	No se fabrica
RESISTENTE HUECO	
Nuevo específico	(40 X 20 X 10) cm
Nuevo específico	(40 X 20 X 12) cm
Nuevo específico	(40 X 20 X 15) cm
ALIVIANADOS MACIZOS	
(40 X 20 X 10)cm	Bajo pedido
(40 X 20 X 12) cm	Bajo pedido
(40 X 20 X 15) cm	Bajo pedido
(40 X 20 X 20) cm	Bajo pedido
RESISTENTE MACIZOS	
(40 X 20 X 10)CM	No se fabrica
(40 X 20 X 12) cm	No se fabrica
ADOQUINBES DE HORMIGÓN	
(20X10X8)cm. gris rectangular f'c=350 Kg/cm2	No se fabrica
(20X10X8)cm. color rectangular f'c=400 Kg/cm2	No se fabrica
(20X10X8)cm. color rectangular f'c=350 Kg/cm2	No se fabrica
Nuevo específico	(20X10X6)cm. gris rectangular f'c=300 Kg/cm2
Nuevo específico	(20X10X6)cm. color rectangular f'c=300 Kg/cm2
(24X22X8)cm. gris cruz f'c=350 Kg/cm2	(24X22X8)cm. gris cruz f'c=350 Kg/cm2.
(25X23X8)cm. color cruz f'c=350 Kg/cm2	No se fabrica
(25X23X8)cm. gris cruz f'c=400 Kg/cm2	No se fabrica

Fecha de vigencia: 25-08-2025

INFORMACIÓN DE DESCUENTOS E IVA (SECCIÓN 3): No presenta novedades.

ACTUALIZACIÓN DE DATOS (SECCIÓN 4): No presenta novedades.

03.- Código de establecimiento: **18103**

INFORMACIÓN DE ESTABLECIMIENTO (SECCIÓN 1): Se actualiza la dirección del informante.

INFORMACIÓN DE MATERIALES, EQUIPO Y MAQUINARIA DE LA CONSTRUCCIÓN (SECCIÓN 2): Existe nueva lista de precios; se verifica la lista de materiales:

BLOQUES DE HORMIGÓN	
FORMULARIO	VERIFICADO
ALIVIANADOS HUECOS	
(40 X 20 X 10)cm	(40 X 20 X 10) cm
(40 X 20 X 12) cm	(40 X 20 X 12) cm
(40 X 20 X 15) cm	(40 X 20 X 15) cm
ALIVIANADOS MACIZOS	
(40 X 20 X 10)cm	No se fabrica
(40 X 20 X 12) cm	No se fabrica
(40 X 20 X 15) cm	No se fabrica

Fecha de vigencia: 16-09-2025

INFORMACIÓN DE DESCUENTOS E IVA (SECCIÓN 3): No presenta novedades.

ACTUALIZACIÓN DE DATOS (SECCIÓN 4): No presenta novedades.

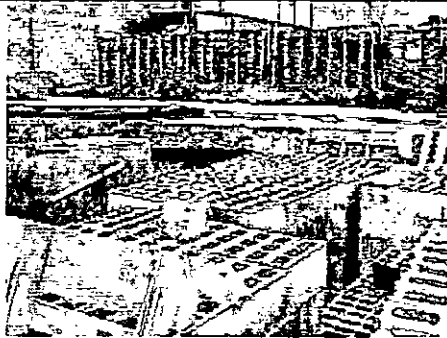

04.- Código de establecimiento: **18111**

INFORMACIÓN DE ESTABLECIMIENTO (SECCIÓN 1): Se actualiza el cantón y la dirección de la empresa.

INFORMACIÓN DE MATERIALES, EQUIPO Y MAQUINARIA DE LA CONSTRUCCIÓN (SECCIÓN 2): Se verifica la lista de precios:

BLOQUES DE HORMIGÓN	
ALIVIANADOS MACIZOS	
FORMULARIO	VERIFICADO
(40x20x12)cm	No se fabrica
(40x20x15)cm	No se fabrica
RESISTENTES MACIZOS	
(40x20x12)cm	Es alivianado macizo
ALIVIANADOS HUECOS	
Nuevo específico	(40x20x10)cm
Nuevo específico	(40x20x12)cm
Nuevo específico	(40x20x15)cm

Fecha de vigencia: 25-03-2025

INFORMACIÓN DE DESCUENTOS E IVA (SECCIÓN 3): No presenta novedades.

ACTUALIZACIÓN DE DATOS (SECCIÓN 4): No presenta novedades.

05.- Código de establecimiento: **18154**

INFORMACIÓN DE ESTABLECIMIENTO (SECCIÓN 1): Se actualiza el cantón.

INFORMACIÓN DE MATERIALES, EQUIPO Y MAQUINARIA DE LA CONSTRUCCIÓN (SECCIÓN 2): No existe variación en las especificaciones. Se verifica lista de precios se presenta rectificación.

Fecha de vigencia: 01-08-2025

INFORMACIÓN DE DESCUENTOS E IVA (SECCIÓN 3): Actualización IVA.

ACTUALIZACIÓN DE DATOS (SECCIÓN 4): No presenta novedades.



06.- Código de establecimiento: 18142

INFORMACIÓN DE ESTABLECIMIENTO (SECCIÓN 1): No presenta novedades.

INFORMACIÓN DE MATERIALES, EQUIPO Y MAQUINARIA DE LA CONSTRUCCIÓN (SECCIÓN 2): No existe variación en las especificaciones. Se verifica lista de precios.

Fecha de vigencia: 01-08-2021

INFORMACIÓN DE DESCUENTOS E IVA (SECCIÓN 3): No presenta novedades.

ACTUALIZACIÓN DE DATOS (SECCIÓN 4): No presenta novedades.

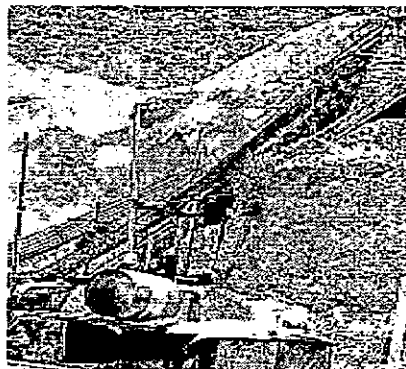

07.- Código de establecimiento: 18140

INFORMACIÓN DE ESTABLECIMIENTO (SECCIÓN 1): No presenta novedades.

INFORMACIÓN DE MATERIALES, EQUIPO Y MAQUINARIA DE LA CONSTRUCCIÓN (SECCIÓN 2): Se verifica lista de precios:

BLOQUES DE HORMIGÓN	
ALIVIANADOS MACIZOS	
FORMULARIO	VERIFICADO
(40x20x10)cm	No se fabrica
(40x20x15)cm	No se fabrica
(40x20x15)cm	No se fabrica
RESISTENTES MACIZOS	
(40x20x10)cm	(40x20x10)cm
(40x20x12)cm	(40x20x12)cm
ALIVIANADOS HUECOS	
(40x20x10)cm	(40x20x10)cm
(40x20x12)cm	(40x20x12)cm

Fecha de vigencia: 01-08-2021

INFORMACIÓN DE DESCUENTOS E IVA (SECCIÓN 3): No presenta novedades.

ACTUALIZACIÓN DE DATOS (SECCIÓN 4): No presenta novedades.

08.- Código de establecimiento: 18153

INFORMACIÓN DE ESTABLECIMIENTO (SECCIÓN 1): No presenta novedades.

INFORMACIÓN DE MATERIALES, EQUIPO Y MAQUINARIA DE LA CONSTRUCCIÓN (SECCIÓN 2): No existe variación en las especificaciones de los materiales, no se produce triturado de ¾" por daños en maquinaria. Se verifica lista de precios se presenta rectificación.

Fecha de vigencia: 01-08-2025.

INFORMACIÓN DE DESCUENTOS E IVA (SECCIÓN 3): No presenta novedades.

ACTUALIZACIÓN DE DATOS (SECCIÓN 4): No presenta novedades.



09.- Código de establecimiento: 18159

INFORMACIÓN DE ESTABLECIMIENTO (SECCIÓN 1): Se actualiza el cantón.

INFORMACIÓN DE MATERIALES, EQUIPO Y MAQUINARIA DE LA CONSTRUCCIÓN (SECCIÓN 2): Se verifica lista de precios se presenta rectificación.

MATERIAL PÉTREO	
FORMULARIO	VERIFICADO
ARENAS	
Arena Fina (minada)	Arena Fina (minada)
Arena Gruesa (minada)	Arena Gruesa (minada)
RIPIOS	
DE MINA ¼" o 3/8" a ¾"	3/8" a 1"
PIEDRAS	
(10 a 15)cm. aprox. Minada - EMPEDRADO	(10 a 15)cm. aprox. Minada
(15 A 25)cm. aprox. Minada – Medio cimientó	(20 a 25)cm. aprox. Minada
PIEDRAS PARTINAS	
Basilica o molón (20x20)cm. a (30x30)cm. aprox.	No se fabrica

El material es zarandeado.

Fecha de vigencia: 01-08-2025

INFORMACIÓN DE DESCUENTOS E IVA (SECCIÓN 3): No presenta novedades.

ACTUALIZACIÓN DE DATOS (SECCIÓN 4): No presenta novedades.

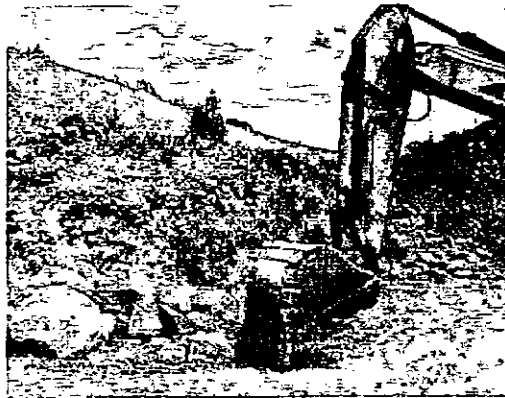

10.- Código de establecimiento: **18158**

INFORMACIÓN DE ESTABLECIMIENTO (SECCIÓN 1): Se actualiza ciudad, razón social, RUC y teléfono.

INFORMACIÓN DE MATERIALES, EQUIPO Y MAQUINARIA DE LA CONSTRUCCIÓN (SECCIÓN 2): No presenta novedad en especificaciones. Se verifica lista de precios.

MATERIAL PÉTREO	
FORMULARIO	VERIFICADO
PIEDRAS	
Nuevo específico	(20 a 30)cm. aprox. Minada – Medio cemento

Fecha de vigencia: 01-08-2025

INFORMACIÓN DE DESCUENTOS E IVA (SECCIÓN 3): No presenta novedades.

ACTUALIZACIÓN DE DATOS (SECCIÓN 4): No presenta novedades.

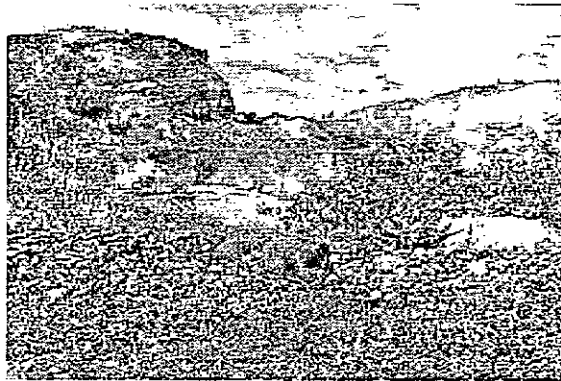

11.- Código de establecimiento: **18139**

INFORMACIÓN DE ESTABLECIMIENTO (SECCIÓN 1): No presenta novedades.

INFORMACIÓN DE MATERIALES, EQUIPO Y MAQUINARIA DE LA CONSTRUCCIÓN (SECCIÓN 2): No presenta novedad en especificaciones. Se verifica lista de precios.

Fecha de vigencia: 01-06-2022

INFORMACIÓN DE DESCUENTOS E IVA (SECCIÓN 3): No presenta novedades.

ACTUALIZACIÓN DE DATOS (SECCIÓN 4): No presenta novedades.

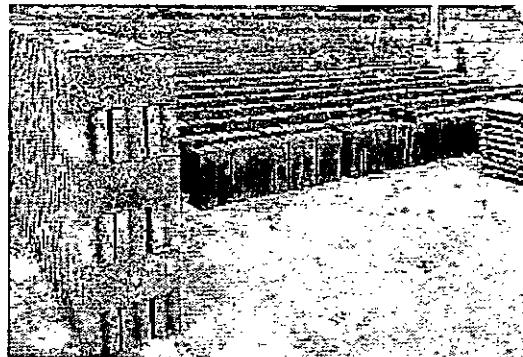

Se finaliza la jornada de trabajo a las 19:30.

Día 3: jueves, 02 de octubre de 2025

Se inicia las actividades a las 07:30, con la supervisión de los establecimientos planificados en la provincia de Chimborazo.

01.- Código de establecimiento: **06128**

INFORMACIÓN DE ESTABLECIMIENTO (SECCIÓN 1): No presenta novedades.

INFORMACIÓN DE MATERIALES, EQUIPO Y MAQUINARIA DE LA CONSTRUCCIÓN (SECCIÓN 2): Presenta actualización en la especificación del material, se verifica precio vigente.

LADRILLOS COMUNES	
FORMULARIO	VERIFICADO
(28,5x10x8,5)cm	(28,5x11x9)cm

Fecha de vigencia: 01-09-2025

INFORMACIÓN DE DESCUENTOS E IVA (SECCIÓN 3): No presenta novedades.

ACTUALIZACIÓN DE DATOS (SECCIÓN 4): No presenta novedades.

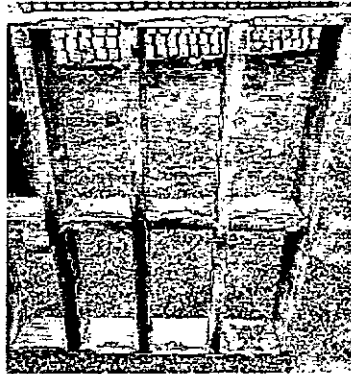

02.- Código de establecimiento: **Empresa de seguimiento**

INFORMACIÓN DE ESTABLECIMIENTO (SECCIÓN 1): No presenta novedades.

INFORMACIÓN DE MATERIALES, EQUIPO Y MAQUINARIA DE LA CONSTRUCCIÓN (SECCIÓN 2): El precio de los ladrillos comunes percibió una variación, debido a un incremento en el costo de los combustibles y la materia prima (tierra).

Fecha de vigencia: 16-09-2025

INFORMACIÓN DE DESCUENTOS E IVA (SECCIÓN 3): No presenta novedades.

ACTUALIZACIÓN DE DATOS (SECCIÓN 4): No presenta novedades.

03.- Código de establecimiento: **06124**

INFORMACIÓN DE ESTABLECIMIENTO (SECCIÓN 1): No presentan novedades.

INFORMACIÓN DE MATERIALES, EQUIPO Y MAQUINARIA DE LA CONSTRUCCIÓN (SECCIÓN 2): Presenta actualización en la especificación del material, se verifica precio vigente.

LADRILLOS COMUNES	
FORMULARIO	VERIFICADO
(29x11x8,5)cm	(28,5x11x9)cm

Fecha de vigencia: 01-08-2025

INFORMACIÓN DE DESCUENTOS E IVA (SECCIÓN 3): No presenta novedades.

ACTUALIZACIÓN DE DATOS (SECCIÓN 4): No presenta novedades.

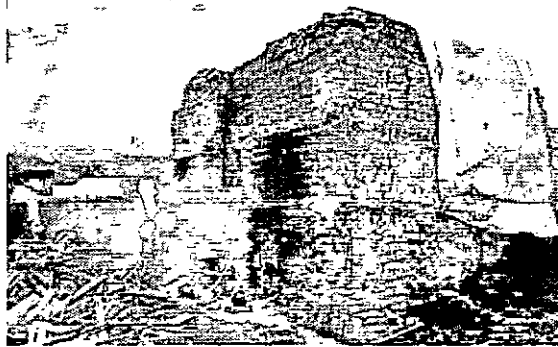

04.- Código de establecimiento: **06126**

INFORMACIÓN DE ESTABLECIMIENTO (SECCIÓN 1): Se actualiza la dirección de la empresa.

INFORMACIÓN DE MATERIALES, EQUIPO Y MAQUINARIA DE LA CONSTRUCCIÓN (SECCIÓN 2): Presenta actualización en la especificación del material, se verifica precio vigente.

LADRILLOS COMUNES	
FORMULARIO	VERIFICADO
(29x11X8,5)cm	(28x11X9)cm

Fecha de vigencia: 01-09-2025

INFORMACIÓN DE DESCUENTOS E IVA (SECCIÓN 3): No presenta novedades.

ACTUALIZACIÓN DE DATOS (SECCIÓN 4): No presenta novedades.

05.- Código de establecimiento: **06127**

Establecimiento cerrado.

06.- Código de establecimiento: **06113**

Informante se niega a dar información.

07.- Código de establecimiento: **06088**

INFORMACIÓN DE ESTABLECIMIENTO (SECCIÓN 1): Establecimiento ya no cuenta con RUC.

INFORMACIÓN DE MATERIALES, EQUIPO Y MAQUINARIA DE LA CONSTRUCCIÓN (SECCIÓN 2): Presenta actualización en la especificación del material, se verifica precio vigente.

LADRILLOS COMUNES	
FORMULARIO	VERIFICADO
(29x11X8,5)cm	(28x11X9)cm

Fecha de vigencia: 01-09-2025

INFORMACIÓN DE DESCUENTOS E IVA (SECCIÓN 3): No presenta novedades.

ACTUALIZACIÓN DE DATOS (SECCIÓN 4): No presenta novedades.

08.- Código de establecimiento: **06065**

INFORMACIÓN DE ESTABLECIMIENTO (SECCIÓN 1): Se actualiza teléfono.

INFORMACIÓN DE MATERIALES, EQUIPO Y MAQUINARIA DE LA CONSTRUCCIÓN (SECCIÓN 2): Presenta actualización en la especificación del material, se verifica precio vigente.

LADRILLOS COMUNES	
FORMULARIO	VERIFICADO
(29x11X8,5)cm	(28x11X9)cm

Fecha de vigencia: 01-07-2025

INFORMACIÓN DE DESCUENTOS E IVA (SECCIÓN 3): No presenta novedades.

ACTUALIZACIÓN DE DATOS (SECCIÓN 4): No presenta novedades.

09.- Código de establecimiento: 06016

Informante no localizado

10.- Código de establecimiento: Establecimiento en seguimiento

Informante no localizado

Se realizó el traslado desde Riobamba hacia la ciudad de Ambato a las 16h30 horas, finalizando la jornada de trabajo a las 17:30.

Día 4: viernes, 03 de octubre de 2025

La jornada inició a las 08:00 con actividades de oficina, principalmente relacionadas con la verificación del proceso de ingreso de información en el sistema IPCO y la identificación de novedades en los formularios gestionados en el presente mes. Posteriormente, se mantuvo una reunión en conjunto con el Coordinador Zonal Centro, Fernando Goyes, el Responsable de IPCO en la zonal, Julio Miranda, y el equipo técnico de IPCO de Planta Central, Adalíza Bravo y Fabián Guerrón; con el objetivo de dar a conocer las novedades evidenciadas durante la supervisión, la retroalimentación realizada desde el equipo de Planta Central y los compromisos acordados entre las partes.

Posteriormente, se continuó con la investigación en la ciudad de Ambato desde las 8:30. Los establecimientos que se visitaron fueron los siguientes:

01.- Código de establecimiento: 18021

INFORMACIÓN DE ESTABLECIMIENTO (SECCIÓN 1): No se pudo verificar RUC, el resto de información no presenta novedades.

INFORMACIÓN DE MATERIALES, EQUIPO Y MAQUINARIA DE LA CONSTRUCCIÓN (SECCIÓN 2): Se verifica precio vigente.

BLOQUES DE HORMIGÓN	
FORMULARIO	VERIFICADO
Nuevo específico	(40x20X10)cm
(40x20X12)cm	(40x20X12)cm

Fecha de vigencia: 01-09-2025

INFORMACIÓN DE DESCUENTOS E IVA (SECCIÓN 3): No se pudo verificar.

ACTUALIZACIÓN DE DATOS (SECCIÓN 4): No presenta novedades.

02.- Código de establecimiento: 18155

INFORMACIÓN DE ESTABLECIMIENTO (SECCIÓN 1): No presentan novedades.

INFORMACIÓN DE MATERIALES, EQUIPO Y MAQUINARIA DE LA CONSTRUCCIÓN (SECCIÓN 2): El precio de los ladrillos comunes se mantienen. El establecimiento ya no produce por más de 2 años, el stock que tiene es el que se presenta en la imagen, informante indica que ya no se va a producir.

Fecha de vigencia: 01-11-2023

INFORMACIÓN DE DESCUENTOS E IVA (SECCIÓN 3): No presenta novedades.

ACTUALIZACIÓN DE DATOS (SECCIÓN 4): No presenta novedades.

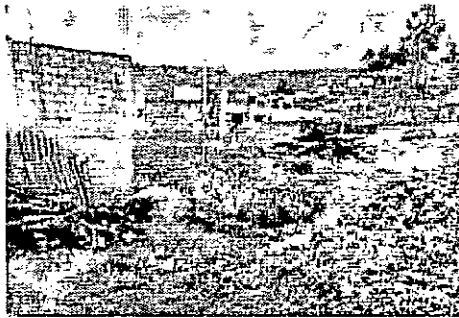

03.- Código de establecimiento: **18057**

Establecimiento cerrado



04.- Código de establecimiento: **18137**

INFORMACIÓN DE ESTABLECIMIENTO (SECCIÓN 1): No presenta novedades.

INFORMACIÓN DE MATERIALES, EQUIPO Y MAQUINARIA DE LA CONSTRUCCIÓN (SECCIÓN 2): Se verifica lista de precios.

Fecha de vigencia: 01-09-2025

INFORMACIÓN DE DESCUENTOS E IVA (SECCIÓN 3): El informante menciona que los precios no incluyen IVA.

ACTUALIZACIÓN DE DATOS (SECCIÓN 4): No presenta novedades.

05.- Código de establecimiento: **18093**

INFORMACIÓN DE ESTABLECIMIENTO (SECCIÓN 1): Se actualiza teléfono del informante.

INFORMACIÓN DE MATERIALES, EQUIPO Y MAQUINARIA DE LA CONSTRUCCIÓN (SECCIÓN 2): No presenta novedades en las especificaciones técnicas, se verifica precio vigente.

Fecha de vigencia: 23-09-2025

INFORMACIÓN DE DESCUENTOS E IVA (SECCIÓN 3): No presenta novedades.

ACTUALIZACIÓN DE DATOS (SECCIÓN 4): No presenta novedades.

La jornada finalizó a las 13:30, para posterior traslado vía terrestre a la ciudad de Quito llegando a las 17:25.

PRODUCTOS ALCANZADOS:

- Informe de comisión de servicios institucionales con el detalle de las actividades desarrolladas, las novedades encontradas y recomendaciones emitidas.
- Acta de reunión de socialización de objetivos de la supervisión, misma que fue revisada por los asistentes y socializada al personal de la Coordinación Zonal Centro.
- Listado de empresas supervisadas, mismas que se detallan en este informe.

Durante la comisión de servicios realizada en las provincias de Cotopaxi, Tungurahua y Chimborazo se supervisaron 37 de 105 establecimientos informantes pertenecientes al Directorio del IPCO en estas provincias; esto representa el 35,24%.

Provincia	Ciudades que conforman el marco de investigación	Nro. de Empresas del Directorio	No. Empresas supervisadas	Tiempo	Porcentaje con relación al Directorio
Cotopaxi	Latacunga, Pujilí, Salcedo, Saquisilí	30	11	1 día	36,67%
Tungurahua	Ambato, Baños, Pelileo, Pillaro, Tisaleo	40	16	2 días	40,00%
Chimborazo	Riobamba, Guano, Chambo	35	10	1 día	28,57%
Total		105	37	4 días	35,24%

PROBLEMAS DETECTADOS Y SOLUCIONES PROPUESTAS:

- **FORMULARIO IPCO 002**

SECCIÓN 1. "INFORMACIÓN DEL ESTABLECIMIENTO"

Se detecta novedades de información de: actualización de número telefónico, razón social, dirección y RUC del establecimiento.

Solución: Actualizar la información en el Sistema IPCO.

SECCIÓN 2. "INFORMACIÓN DE MATERIALES, EQUIPOS Y MAQUINARIA DE LA CONSTRUCCIÓN"

Se detecta las siguientes novedades:

- Incremento de precios debido a la subida en los costos de producción.

Solución:

Ingresar los nuevos precios con la respectiva observación de la motivación.

- Actualización de precios y fecha de vigencia.

Solución:

Profundizar con repreguntas al momento de la investigación.

- Incremento de nuevos específicos y actualización de especificaciones técnicas de los materiales.

Solución:

Al momento de la investigación consultar por nuevos específicos.

- Se detecta específicos que no corresponden a la codificación establecida.

Solución:

Recodificación de materiales y actualizar canasta.

SECCIÓN 3. "INFORMACIÓN DE DESCUENTOS E IVA"

Se detecta la siguiente novedad: Cambios en la política del IVA; así como, la actualización de establecimientos con calificación artesanal.

Solución: Actualizar la información en el sistema IPCO.

SECCIÓN 4. "ACTUALIZACIÓN DE DATOS"

No hay novedades.

- **NOVEDADES DE INVESTIGACIÓN**

En nueve establecimientos no se pudo cumplir con la supervisión debido a: establecimientos cerrados o no localizados.

CONCLUSIONES:

- Se evidencia la disminución en la producción de ladrillos en la provincia de Tungurahua, al igual que con los bloques alivianados macizos debido al encarecimiento de insumos y a la menor disponibilidad de materia prima.
- Se fortaleció al encuestador en el procedimiento de la toma de información, enfatizando la necesidad de consultar directamente el precio vigente y evitando inducir respuestas o asumir que los valores se mantienen sin cambios.
- No siempre es posible obtener la información en la primera visita al establecimiento.
- Se verificó las listas de precios y las especificaciones de los materiales investigados.
- Se constató la necesidad de actualizar datos de contacto, ubicación, razón social y RUC en numerosos informantes.
- Se identificaron potenciales informantes para índices de: postes de hormigón, madera aserrada, ladrillos comunes de arcilla, bloques de hormigón y materiales pétreos.
- Se fortalecieron los conocimientos de los funcionarios de la Coordinación Zonal Centro en aspectos relacionados con el proceso de recolección del precio, el IVA, especificaciones técnicas de materiales, equipo y maquinaria de la construcción.
- La comisión de servicios se cumplió conforme a lo planificado, levantando información actualizada en campo y detectando problemáticas estructurales en la producción de materiales de construcción. La información contenida en este informe servirá para fortalecer la investigación estadística del IPCO y apoyar la toma de decisiones institucionales.

RECOMENDACIONES:

- Gestionar en instituciones públicas y privadas la existencia de establecimientos fabricantes de ladrillos comunes en la provincia de Tungurahua.
- Capacitar al personal de investigación sobre la toma del precio in situ de los materiales, equipo y maquinaria de la construcción.
- Regresar al establecimiento las veces que sean necesarias para obtener la información.
- En la investigación siempre se debe tomar en cuenta los cambios o actualizaciones que puedan producirse en la información de los establecimientos.
- Al producirse el cierre y/o baja de establecimientos; así como, la novedad de materiales que ya no se producen, empresas que interrumpieron sus actividades o son de difícil acceso por diferentes razones como factores climáticos o seguridad; se deberá buscar reemplazos de empresas productoras y/o importadoras y realizar las actualizaciones de las canastas.
- Incrementar las supervisiones nacionales para reducir posibles errores derivados del desconocimiento de las especificaciones técnicas de los materiales de construcción.
- Mantener comunicación permanente con las oficinas zonales para atender oportunamente cualquier inquietud o requerimiento.

ITINERARIO	SALIDA	LLEGADA	NOTA			
FECHA dd-mmm-aaaa	30-09-2025	03-10-2025	Estos datos se refieren al tiempo efectivamente utilizado en el cumplimiento del servicio institucional, desde la salida del lugar de residencia o trabajo habituales o del cumplimiento del servicio institucional según sea el caso, hasta su llegada de estos sitios.			
HORA hh:mm	08:00 am	17:25 pm				
TRANSPORTE						
TIPO DE TRANSPORTE (Aéreo, terrestre, marítimo, otros)	NOMBRE DE TRANSPORTE	RUTA	SALIDA		LLEGADA	
			FECHA dd-mmm-aaaa	HORA hh:mm	FECHA dd-mmm-aaaa	HORA hh:mm
Terrestre	Vehículo institucional	Quito – Latacunga – Salcedo – Ambato	30-09-2025	08:00	30-09-2025	17:30

Terrestre	Vehículo institucional	Ambato – Pelileo – Baños – Ambato	01-10-2025	08:00	01-10-2025	19:30
Terrestre	Vehículo institucional	Ambato – Riobamba – Ambato	02-10-2025	07:30	02-10-2025	17:30
Terrestre	Vehículo institucional	Ambato	03-10-2025	08:30	03-10-2025	13:30
Terrestre	Vehículo institucional	Ambato – Quito	03-10-2025	13:30	03-10-2025	17:25



OBSERVACIONES

Adjunto:

- Solicitud de autorización para cumplimiento de servicios institucionales
- Formulario de resumen de gastos de alimentación y hospedaje
- Comprobantes de ventas de alimentación y hospedaje
- Formulario de control de licencia o comisión de servicios
- Hoja de ruta

SOLICITUD DE PAGO

Por medio del presente, mediante la firma de este documento, solicito me autorice el pago de los valores correspondientes a la comisión realizada.

FIRMA DE LA O EL SERVIDOR SOLICITANTE	FIRMA DE LA O EL RESPONSABLE DE LA UNIDAD SOLICITANTE
 <p>Firma electrónicamente por: FABIAN ARTURO GUERRON VARELA Validez electrónicamente con FirmadC</p>	 <p>Firma electrónicamente por: YADIRA DAYANA OREJUELA CACHAGO Validez electrónicamente con FirmadC</p>
NOMBRE DE LA O EL SERVIDOR	NOMBRE DE LA O EL RESPONSABLE DE LA UNIDAD SOLICITANTE
Fabián Guerrón	Yadira Orejuela Responsable de Gestión de Indicadores Económicos
FIRMA DE LA AUTORIDAD NOMINADORA O SU DELEGADO	<p>NOTA: Esta solicitud deberá ser presentada para su Autorización, con por lo menos 72 horas de anticipación al cumplimiento de los servicios institucionales; salvo el caso de que por necesidades institucionales la Autoridad Nominadora autorice.</p> <ul style="list-style-type: none"> • De no existir disponibilidad presupuestaria, tanto la solicitud como la autorización quedarán insubsistentes. • El informe de Servicios Institucionales deberá presentarse dentro del término de 4 días de cumplido el servicio institucional. • Está prohibido conceder servicios institucionales durante los días de descanso obligatorio, con excepción de las Máximas Autoridades o de casos excepcionales debidamente justificados por la Máxima Autoridad o su Delegado.
 <p>Firma electrónicamente por: DIANA CAROLINA BARCO VELYZ Validez electrónicamente con FirmadC</p>	
NOMBRE DE LA AUTORIDAD NOMINADORA O SU DELEGADO	
Diana Barco Directora de Estadísticas Económicas	

RESUMEN DE GASTOS DE ALIMENTACION Y HOSPEDAJE EN LICENCIA DE SERVICIOS INSTITUCIONALES

LUGAR Y FECHA: Quito, 08 de octubre 2025
 NOMBRES Y APELLIDOS: FABIÁN ARTURO GUERRÓN VARELA
 FECHA DE LA COMISION: DESDE: 30/09/2025 HASTA: 03/10/2025
 DESTINO (CIUDAD): Latacunga – Cotopaxi
 Ambato – Tungurahua
 Riobamba - Chimborazo
 Nº DE SOLICITUD: 099-CGTPE-DECON-2025

DETALLE DE DOCUMENTOS

FECHA	FACTURA/NOTA DE VENTA Nº	DESCRIPCION	VALOR	OBSERVACIONES
30 - septiembre -2025	001-003-000003156	ALIMENTACIÓN	7.25	FACTURA ELECTRÓNICA
30 - septiembre -2025	001-001-000052919	ALIMENTACIÓN	8.00	FACTURA ELECTRÓNICA - RÍMPE
30 - septiembre -2025	001-001-0002494	ALIMENTACIÓN	10.00	FACTURA ELECTRÓNICA
01 - octubre -2025	001-001-0001812	ALIMENTACIÓN	13.00	NOTA DE VENTA - RÍMPE NEGOCIO PÓLULAR
02 - octubre -2025	003-021-000000654	HOSPEDAJE	105.00	FACTURA ELECTRÓNICA
02 - octubre -2025	001-003-000020017	ALIMENTACION	4.50	FACTURA ELECTRÓNICA
02 - octubre -2025	001-001-000001027	ALIMENTACION	7.50	FACTURA ELECTRÓNICA
02 - octubre -2025	001-002-000001239	ALIMENTACION	0.75	FACTURA ELECTRÓNICA
03 - octubre -2025	001-002-000012592	ALIMENTACIÓN	7.50	FACTURA ELECTRÓNICA
03 - octubre -2025	001-002-000012594	ALIMENTACION	14.00	FACTURA ELECTRÓNICA
TOTAL:			177.50	

Autorizo al Área Financiera descontar de mi rol de pagos el valor no justificado correspondiente al anticipo de mi Licencia con Remuneración, de conformidad con lo dispuesto en el inciso 2 del Art. 15 "Control y Liquidación" del Acuerdo Nº MDT-2015-0290 publicado en el Suplemento del Registro Oficial Nº 657 del 28 de diciembre del 2015.



FIRMA DEL SERVIDOR

PARA USO PROCESO FINANCIERO:

VALOR ENTREGADO COMO ANTICIPO
 30% VALOR A NO JUSTIFICARSE
 70% VALOR A JUSTIFICARSE
 GASTOS JUSTIFICADOS
 VALOR A DESCONTAR

240
 72
 168
 177,50
 249,50

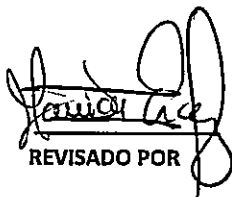
 REVISADO POR



SOLICITUD DE AUTORIZACIÓN PARA CUMPLIMIENTO DE SERVICIOS INSTITUCIONALES

Nro. SOLICITUD DE AUTORIZACIÓN PARA CUMPLIMIENTO DE SERVICIOS INSTITUCIONALES: 099-CGPE-DECON-2025
 FECHA DE SOLICITUD (dd-mm-aaaa): 23-09-2025

VIÁTICOS	X	MOVILIZACIONES		SUBSISTENCIAS		ALIMENTACIÓN	
----------	---	----------------	--	---------------	--	--------------	--

DATOS GENERALES

APELLIDOS - NOMBRES DE LA O EL SERVIDOR Guerrón Varela Fabián Arturo CI: 1708545924		PUESTO QUE OCUPA: Analista de Estadísticas Económicas 1 – SP3	
CIUDAD - PROVINCIA DEL SERVICIO INSTITUCIONAL Latacunga, Salcedo – Cotopaxi Ambato, Baños, Pelileo – Tungurahua Riobamba – Chimborazo		NOMBRE DE LA UNIDAD A LA QUE PERTENECE LA O EL SERVIDOR Dirección de Estadísticas Económicas	
FECHA SALIDA (dd-mm-aaaa)	HORA SALIDA (hh:mm)	FECHA LLEGADA (dd-mm-aaaa)	HORA LLEGADA (hh:mm)
30-09-2025	08:00 am	03-10-2025	17:00 pm

SERVIDORES QUE INTEGRAN LOS SERVICIOS INSTITUCIONALES: Guerrón Varela Fabián Arturo, Bravo Jiménez Adalivza Paola, Álvarez Montufar Víctor Javier

DESCRIPCIÓN DE LAS ACTIVIDADES A EJECUTARSE

OBJETIVO GENERAL:

- Efectuar la verificación de las especificaciones técnicas in situ de los materiales, equipo y maquinaria de la construcción que producen y/o importan las empresas del directorio IPCO; así como, la aplicación de los procedimientos metodológicos por parte de los investigadores para la recolección de la información.

OBJETIVOS ESPECÍFICOS:



- Fortalecer un directorio de establecimientos informantes, clasificados en productores e importadores de materiales, equipo y maquinaria de la construcción.
- Realizar el seguimiento periódico del levantamiento de los precios de los materiales, equipo y maquinaria de la construcción.
- Supervisar la información entregada de los establecimientos, de tres meses anteriores al período de referencia, referente a vigencias de listas de precios, políticas de descuentos e IVA de los materiales, equipo y maquinaria de la construcción de las empresas productoras de materiales.
- Verificar in situ las especificaciones técnicas de materiales, equipo y maquinaria de la construcción que producen o importan las empresas informantes.
- Sensibilizar al personal que realiza la investigación sobre la importancia de la recolección de precios y su utilización en los reajustes de precios, dado el carácter legal de esta operación estadística.

ACTIVIDADES A DESARROLLAR:

- Verificar la gestión realizada a nuevas empresas candidatas a conformar el directorio de informantes del IPCO; así como, la constatación de empresas reportadas como cerradas y la verificación de la actividad económica principal.
- Proceder al levantamiento de información conjuntamente con el investigador y supervisar el protocolo de investigación.
- Verificar y actualizar la información de los establecimientos, fechas de vigencias de precios, políticas de descuentos e IVA de los materiales, equipo y maquinaria de la construcción de las empresas productoras de materiales.
- Verificar el uso adecuado, llenado y veracidad de especificaciones técnicas de los materiales, equipo y maquinaria de la construcción en el formulario IPCO-002.
- Socializar el resultado de la comisión de servicios, retroalimentando las novedades encontradas y entregando las recomendaciones al equipo técnico.

TRANSPORTE

TIPO DE TRANSPORTE (Aéreo, terrestre, marítimo, otros)	NOMBRE DE TRANSPORTE	RUTA	SALIDA		LLEGADA	
			FECHA dd-mm-aaaa	HORA hh:mm	FECHA dd-mm-aaaa	HORA hh:mm
Terrestre	Vehículo Institucional	Quito – Salcedo – Latacunga – Ambato	30-09-2025	08:00	30-09-2025	17:00
Terrestre	Vehículo Institucional	Ambato – Baños – Pelileo – Ambato	01-10-2025	08:00	01-10-2025	17:00

Terrestre	Vehículo Institucional	Ambato – Riobamba – Ambato	02-10-2025	08:00	02-10-2025	17:00
Terrestre	Vehículo Institucional	Ambato	03-10-2025	08:00	03-10-2025	13:30
Terrestre	Vehículo Institucional	Ambato – Quito	03-10-2025	13:30	03-10-2025	17:00
DATOS PARA TRANSFERENCIA						
NOMBRE DEL BANCO: BANCO PICHINCHA		TIPO DE CUENTA: CORRIENTE		No. DE CUENTA: 3068320104		
En el caso de no utilizar el boleto emitido para el cumplimiento de la comisión y no justificarlo durante los 8 días siguientes a su emisión, autorizo al INEC para que proceda con el descuento del valor respectivo.						
FIRMA DE LA O EL SERVIDOR SOLICITANTE			FIRMA DE LA O EL RESPONSABLE DE LA UNIDAD SOLICITANTE			
 <small>Firmado electrónicamente por:</small> FABIAN ARTURO GUERRON VARELA <small>Validar electrónicamente con FirmasCE</small>			 <small>Firmado electrónicamente por:</small> YADIRA DAYANA OREJUELA CACHAGO <small>Validar electrónicamente con FirmasCE</small>			
NOMBRE DE LA O EL SERVIDOR Fabían Guerrón			NOMBRE DE LA O EL RESPONSABLE DE LA UNIDAD SOLICITANTE Yadira Orejuela Responsable de Gestión de Indicadores Económicos			
FIRMA DE LA AUTORIDAD NOMINADORA O SU DELEGADO			<p>NOTA: Esta solicitud deberá ser presentada para su Autorización, con por lo menos 72 horas de anticipación al cumplimiento de los servicios institucionales; salvo el caso de que por necesidades institucionales la Autoridad Nominadora autorice.</p> <ul style="list-style-type: none"> • De no existir disponibilidad presupuestaria, tanto la solicitud como la autorización quedarán insubsistentes • El informe de Servicios Institucionales deberá presentarse dentro del término de 4 días de cumplido el servicio institucional <p>Está prohibido conceder servicios institucionales durante los días de descanso obligatorio, con excepción de las Máximas Autoridades o de casos excepcionales debidamente justificados por la Máxima Autoridad o su Delegado.</p>			
 <small>Firmado electrónicamente por:</small> DIANA CAROLINA BARCO VELIZ <small>Validar electrónicamente con FirmasCE</small>						
NOMBRE DE LA AUTORIDAD NOMINADORA O SU DELEGADO Diana Barco Directora de Estadísticas Económicas						

CERTIFICACION PRESUPUESTARIA

Institucion:	INSTITUTO NACIONAL DE ESTADISTICAS Y CENSOS	NO. CERTIFICACION	FECHA DE ELABORACIÓN	
Unid. Ejecutora:	INSTITUTO NACIONAL DE ESTADISTICAS Y CENSOS - PLANTA CENTRAL	1366	04	08 - 25
Unid. Desc:				

TIPO DE DOCUMENTO RESPALDO	CLASE DE DOCUMENTO RESPALDO
COMPROBANTES ADMINISTRATIVOS DE GASTOS	COMPROMISO NORMAL OTROS GASTOS

CLASE DE REGISTRO	COM	CLASE DE GASTO	OGA
-------------------	-----	----------------	-----

CERTIFICACION PRESUPUESTARIA

PG	SP	PY	ACT	ITEM	UBG	FTE	ORG	N. Prest	DESCRIPCION	MONT O
55	00	000	009	530303	1701	001	0000	0000	Viaticos y Subsistencias en el Interior	\$240.00
TOTAL PRESUPUESTARIO										\$240.00
TOTAL										

SON: DOSCIENTOS CUARENTA DOLARES

DESCRIPCION:

CERTIFICACION ECONOMICA Y PRESUPUESTARIA PARA VIATICOS EN EL INTERIOR DEL PROYECTO INDICE DE PRECIOS DE LA CONSTRUCCIÓN - IPCO, TUNGURAHUA-CHIMBORAZO-COTOPAXI, SEPTIEMBRE-OCTUBRE 2025, EFECTUAR LA VERIFICACIÓN DE LAS ESPECIFICACIONES TECNICAS, CONFORME MEMORANDO INEC-DIPLA-2025-0682-M Y REQUERIMIENTO INEC-CGTPE-DECON-2025-0522-M. MVRN

DATOS APROBACIÓN

ESTADO	REGISTRADO:	APROBADO:
APROBADO FECHA: 06/08/2025	 <small>Firmado electrónicamente por: PAULINA ELIZABETH CAJAMARCA TASIGUAN Validar únicamente con Pirinec</small>	 <small>Firmado electrónicamente por: GLORIA AVELINA LARENAS MARTINEZ Validar únicamente con Pirinec</small>
	_____ Funcionario Responsable	_____ Director Financiero

