

COMPROBANTE UNICO DE REGISTRO

Institución:	064 INSTITUTO NACIONAL DE ESTADISTICAS Y CENSOS	Reporte	rptComprobanteGastos.rdlc		
U.-Ejecutora:	9999 INSTITUTO NACIONAL DE ESTADISTICAS Y CENSOS - PLANTA CENTRAL	Fecha Elaboración		No. CUR	No. Original
Unid. Desc:	0000	023	010	2025	8205 8205
Tipo Documento Respaldo		Clase Documento		No.	No. Expediente
COMPROBANTES ADMINISTRATIVOS DE GASTOS		RENDICION DE FONDOS SIN DETALLE DE FACTURAS		6	3002

Clase de Registro:	REGULARIZACIÓN	Clase de Gasto:	OTROS GASTOS	RPA	RTO	DEV
Banco:		Cuenta Monetaria:	1121501 FTE 1 ANTICIPO VIATICOS CORRIENTES RECURSOS FISCALES			
Comprobante:	GASTOS	Numero Operación				0
Beneficiario:	1768038270001 INSTITUTO NACIONAL DE ESTADÍSTICA Y CENSOS					

AFECTACION PRESUPUESTARIA

PG	SP	PY	ACT	ITEM	UBG	FTE	ORG	N. Prest	DESCRIPCION	MONTO
55	00	000	009	530303	1701	001	0000	0000	Viaticos y Subsistencias en el Interior	240.00
TOTAL PRESUPUESTARIO										240.00
IVA										0.00
SUB - TOTAL										240.00
RETENCIONES IVA										0.00
TOTAL DEDUCCIONES PRESUPUESTARIO										0.00
TOTAL A PAGAR										240.00

SON: DOSCIENTOS CUARENTA DOLARES

DESCRIPCION: Rendición de la Entidad:64-9999-0 No de fondo: 2627 No Entrada: 17226

DATOS APROBACION

ESTADO	REGISTRADO:	APROBADO:
<p align="center">APROBADO</p> <p>FECHA: 28/10/2025</p>	 <p>Firmado electrónicamente por: SYLVIA JOHANNA MARTINEZ VARGAS</p> <p>Validar electrónicamente con Firmac</p> <hr/> <p align="center">Funcionario Responsable</p>	 <p>Firmado electrónicamente por: GLORIA AVELINA LARENAS MARTINEZ</p> <p>Validar electrónicamente con Firmac</p> <hr/> <p align="center">Director Financiero</p>

COMPROBANTE UNICO DE REGISTRO

Institucion:	064 INSTITUTO NACIONAL DE ESTADISTICAS Y CENSOS	Reporte	rptComprobanteGastos.rdlc		
U. Ejecutora:	9999 INSTITUTO NACIONAL DE ESTADISTICAS Y CENSOS - PLANTA CENTRAL	Fecha Elaboración		No. CUR	No. Original
Unid. Desc:	0000	023	010	2025	8205 8205
Tipo Documento Respaldo		Clase Documento		No.	
COMPROBANTES ADMINISTRATIVOS DE GASTOS		RENDICION DE FONDOS SIN DETALLE DE FACTURAS		6	
					No. Expediente
					3002
Clase de Registro:	REGULARIZACIÓN	Clase de Gasto:	OTROS GASTOS	RPA RTO DEV	
Banco:		Cuenta Monetaria:	1121501 FTE 1 ANTICIPO VIATICOS CORRIENTES RECURSOS FISCALES		
Comprobante	GASTOS	Numero Operación	0		
Beneficiario:	1768038270001 INSTITUTO NACIONAL DE ESTADÍSTICA Y CENSOS				

DEDUCCIONES

DATOS APROBACION		
ESTADO	REGISTRADO:	APROBADO:
APROBADO FECHA: 28/10/2025	 Firmado electrónicamente por: SYLVIA JOHANNA MARTINEZ VARGAS Validar electrónicamente con FirmadC	 Firmado electrónicamente por: GLORIA AVELINA LARENAS MARTINEZ Validar electrónicamente con FirmadC
	Funcionario Responsable	Director Financiero

INFORME DE SERVICIOS INSTITUCIONALES

Nro. SOLICITUD DE AUTORIZACIÓN PARA CUMPLIMIENTO
DE SERVICIOS INSTITUCIONALES

100-CGTPE-DECON-2025

FECHA DE INFORME (dd-mmm-aaaa)

08-10-2025

VIÁTICOS

X

MOVILIZACIONES

SUBSISTENCIAS

ALIMENTACIÓN

DATOS GENERALES

APELLIDOS - NOMBRES DE LA O EL SERVIDOR

Bravo Jiménez Adalíza Paola
C.I. 1104412208

PUESTO QUE OCUPA:

Analista de Estadísticas Económicas 3 - SP7

CIUDAD - PROVINCIA DEL SERVICIO INSTITUCIONAL

Latacunga, Salcedo - Cotopaxi
Ambato, Baños, Pelileo - Tungurahua
Riobamba - Chimborazo

NOMBRE DE LA UNIDAD A LA QUE PERTENECE LA O EL
SERVIDOR

Dirección de Estadísticas Económicas

SERVIDORES QUE INTEGRAN EL SERVICIO INSTITUCIONAL: Bravo Jiménez Adalíza Paola, Guerrón Varela Fabián Arturo, Álvarez Montúfar Víctor Javier

OBJETIVO GENERAL:

- Efectuar la verificación de las especificaciones técnicas in situ de los materiales, equipo y maquinaria de la construcción que producen y/o importan las empresas del directorio IPCO; así como, la aplicación de los procedimientos metodológicos por parte de los investigadores para la recolección de la información.

OBJETIVOS ESPECÍFICOS:

- Fortalecer un directorio de establecimientos informantes, clasificados en productores e importadores de materiales, equipo y maquinaria de la construcción.
- Realizar el seguimiento periódico del levantamiento de los precios de los materiales, equipo y maquinaria de la construcción.
- Supervisar la información entregada de los establecimientos, de tres meses anteriores al período de referencia, referente a vigencias de listas de precios, políticas de descuentos e IVA de los materiales, equipo y maquinaria de la construcción de las empresas productoras de materiales.
- Verificar in situ las especificaciones técnicas de materiales, equipo y maquinaria de la construcción que producen o importan las empresas informantes.
- Sensibilizar al personal que realiza la investigación sobre la importancia de la recolección de precios y su utilización en los reajustes de precios, dado el carácter legal de esta operación estadística.

ACTIVIDADES DESARROLLADAS:

Día 1: martes, 30 de septiembre de 2025

El traslado se realizó por vía terrestre desde la ciudad de Quito a las 08:00, a fin de iniciar la investigación de la carga planificada en la provincia de Cotopaxi, en conjunto con el compañero encuestador Andrés Alarcón. Los establecimientos que se visitaron fueron los siguientes:

01.- Código de establecimiento: **05120**

INFORMACIÓN DE ESTABLECIMIENTO (SECCIÓN 1): Se actualiza número de teléfono del informante.

INFORMACIÓN DE MATERIALES, EQUIPO Y MAQUINARIA DE LA CONSTRUCCIÓN (SECCIÓN 2): El precio de los ladrillos comunes de arcilla se mantiene. Se agrega un nuevo específico de medidas: 36x18,5x8 cm.

Fecha de vigencia: 01-07-2025

INFORMACIÓN DE DESCUENTOS E IVA (SECCIÓN 3): El informante menciona que ahora se encuentra bajo calificación artesanal.

ACTUALIZACIÓN DE DATOS (SECCIÓN 4): No presenta novedades.



02.- Código de establecimiento: **05125**

INFORMACIÓN DE ESTABLECIMIENTO (SECCIÓN 1): Se actualiza número de teléfono del informante.

INFORMACIÓN DE MATERIALES, EQUIPO Y MAQUINARIA DE LA CONSTRUCCIÓN (SECCIÓN 2): El precio del transporte de materiales pétreos en volqueta se mantiene.

Fecha de vigencia: 01-04-2019

INFORMACIÓN DE DESCUENTOS E IVA (SECCIÓN 3): No presenta novedades.

ACTUALIZACIÓN DE DATOS (SECCIÓN 4): No presenta novedades.

03.- Código de establecimiento: **05009**

Establecimiento cerrado.

04.- Código de establecimiento: **05005**

INFORMACIÓN DE ESTABLECIMIENTO (SECCIÓN 1): No se pudo verificar el RUC.

INFORMACIÓN DE MATERIALES, EQUIPO Y MAQUINARIA DE LA CONSTRUCCIÓN (SECCIÓN 2): Los precios de los bloques alivianados huecos y resistentes huecos se mantiene. Se confirma que los bloques alivianados utilizan polvo y chasqui; mientras que, los resistentes, arena con piedras. Para el caso de los adoquines de hormigón vehicular, la empresa ha dejado de producirlos de manera permanentemente, solo lo hace bajo pedido. Adicionalmente, los bloques alivianados huecos de 40x20x20 han dejado de producirse de manera permanente.

Fecha de vigencia: 01-09-2024

INFORMACIÓN DE DESCUENTOS E IVA (SECCIÓN 3): No presenta novedades.

ACTUALIZACIÓN DE DATOS (SECCIÓN 4): No presenta novedades.



05.- Código de establecimiento: **05040**

Informante no localizado.

06.- Código de establecimiento: **05136**

INFORMACIÓN DE ESTABLECIMIENTO (SECCIÓN 1): No presenta novedades.

INFORMACIÓN DE MATERIALES, EQUIPO Y MAQUINARIA DE LA CONSTRUCCIÓN (SECCIÓN 2): Los precios de los postes de hormigón armado tubulares redondos se mantienen.

Fecha de vigencia: 01-05-2022

INFORMACIÓN DE DESCUENTOS E IVA (SECCIÓN 3): No presenta novedades.

ACTUALIZACIÓN DE DATOS (SECCIÓN 4): No presenta novedades.

07.- Código de establecimiento: **05138**

INFORMACIÓN DE ESTABLECIMIENTO (SECCIÓN 1): No presenta novedades.

INFORMACIÓN DE MATERIALES, EQUIPO Y MAQUINARIA DE LA CONSTRUCCIÓN (SECCIÓN 2): El precio del fregadero de acero inoxidable varía; la empresa tiene una nueva lista de precios.

Fecha de vigencia: 01-09-2025

INFORMACIÓN DE DESCUENTOS E IVA (SECCIÓN 3): No presenta novedades.

ACTUALIZACIÓN DE DATOS (SECCIÓN 4): No presenta novedades.

08.- Código de establecimiento: **05119**

Informante no localizado.

09.- Código de establecimiento: **05129**

Informante no localizado.

10.- Código de establecimiento: **05094**

INFORMACIÓN DE ESTABLECIMIENTO (SECCIÓN 1): No presenta novedades.

INFORMACIÓN DE MATERIALES, EQUIPO Y MAQUINARIA DE LA CONSTRUCCIÓN (SECCIÓN 2): Los precios de tubos de hormigón simple campana y espiga, así como los de materiales prefabricados de hormigón, se mantienen.

Fecha de vigencia: 01-02-2022

INFORMACIÓN DE DESCUENTOS E IVA (SECCIÓN 3): No presenta novedades.

ACTUALIZACIÓN DE DATOS (SECCIÓN 4): No presenta novedades.

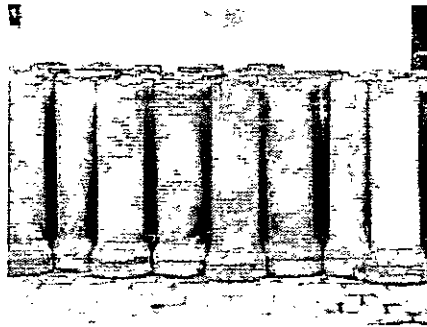

11.- Código de establecimiento: **05017**

INFORMACIÓN DE ESTABLECIMIENTO (SECCIÓN 1): No presenta novedades.

INFORMACIÓN DE MATERIALES, EQUIPO Y MAQUINARIA DE LA CONSTRUCCIÓN (SECCIÓN 2): Los precios de las mallas galvanizadas se mantienen.

Fecha de vigencia: 01-08-2021

INFORMACIÓN DE DESCUENTOS E IVA (SECCIÓN 3): No presenta novedades.

ACTUALIZACIÓN DE DATOS (SECCIÓN 4): No presenta novedades.

Se realizó el traslado desde Salcedo hacia la ciudad de Ambato a las 16:30 horas, finalizando la jornada de trabajo a las 17:30.

Día 2: miércoles, 01 de octubre de 2025

Las actividades comenzaron a las 08:00 con una reunión entre el Coordinador Zonal Centro, Fernando Goyes, el Responsable de Operaciones de Campo, Jorge Almeida, el Responsable del IPCO en la zonal, Julio Miranda, y el equipo técnico de IPCO de Planta Central, Adalviza Bravo y Fabián Guerrón, a fin de dar a conocer los objetivos de la supervisión nacional. Posteriormente, se dio inicio a la supervisión a los establecimientos planificados para esta jornada en la provincia de Tungurahua en conjunto con el compañero encuestador Santiago Parra. Los establecimientos que se visitaron fueron los siguientes:

01.- Código de establecimiento: 18102

INFORMACIÓN DE ESTABLECIMIENTO (SECCIÓN 1): No presenta novedades.

INFORMACIÓN DE MATERIALES, EQUIPO Y MAQUINARIA DE LA CONSTRUCCIÓN (SECCIÓN 2): Los precios de los tubos de PVC roscables, de espiga y campana, tubos de presión unión especial, y tubos para desagüe y alcantarillado, se mantienen.

Fecha de vigencia: 01-12-2022

INFORMACIÓN DE DESCUENTOS E IVA (SECCIÓN 3): No presenta novedades.

ACTUALIZACIÓN DE DATOS (SECCIÓN 4): No presenta novedades.

02.- Código de establecimiento: 18143

INFORMACIÓN DE ESTABLECIMIENTO (SECCIÓN 1): Se actualiza número de teléfono del informante y la razón social de la empresa.

INFORMACIÓN DE MATERIALES, EQUIPO Y MAQUINARIA DE LA CONSTRUCCIÓN (SECCIÓN 2): Existe una confusión entre el precio y especificaciones de bloques alivianados huecos y resistentes huecos (agregar como nuevo específico). La empresa produce estos dos materiales; sin embargo, se estaba registrando los datos de manera incorrecta. Adicionalmente, la informante menciona que se han dejado de producir bloques resistentes macizos y alivianados macizos (caramelo); estos últimos se producen únicamente bajo pedido. Asimismo, se indica que la empresa no fabrica adoquines vehiculares rectangulares, pero sí en cruz, cuyo precio varía respecto al mes anterior desde el 25 de agosto de 2025.

BLOQUES DE HORMIGÓN	
FORMULARIO	VERIFICADO
ALIVIANADOS HUECOS	
(40 X 20 X 10)cm	(40 X 20 X 10) cm
(40 X 20 X 12) cm	(40 X 20 X 12) cm
(40 X 20 X 15) cm	No se fabrica
(40 X 20 X 20) cm	No se fabrica
RESISTENTE HUECO	
Nuevo específico	(40 X 20 X 10) cm
Nuevo específico	(40 X 20 X 12) cm
Nuevo específico	(40 X 20 X 15) cm
ALIVIANADOS MACIZOS	
(40 X 20 X 10)cm	Bajo pedido

(40 X 20 X 12) cm	Bajo pedido
(40 X 20 X 15) cm	Bajo pedido
(40 X 20 X 20) cm	Bajo pedido
RESISTENTE MACIZOS	
(40 X 20 X 10)CM	No se fabrica
(40 X 20 X 12) cm	No se fabrica
ADOQUINBES DE HORMIGÓN	
(20X10X8)cm. gris rectangular f'c=350 Kg/cm2	No se fabrica
(20X10X8)cm. color rectangular f'c=400 Kg/cm2	No se fabrica
(20X10X8)cm. color rectangular f'c=350 Kg/cm2	No se fabrica
Nuevo específico	(20X10X6)cm. gris rectangular f'c=300 Kg/cm2
Nuevo específico	(20X10X6)cm. color rectangular f'c=300 Kg/cm2
(24X22X8)cm. gris cruz f'c=350 Kg/cm2	(24X22X8)cm. gris cruz f'c=350 Kg/cm2.
(25X23X8)cm. color cruz f'c=350 Kg/cm2	No se fabrica
(25X23X8)cm. gris cruz f'c=400 Kg/cm2	No se fabrica

Fecha de vigencia: 25-08-2025

INFORMACIÓN DE DESCUENTOS E IVA (SECCIÓN 3): No presenta novedades.

ACTUALIZACIÓN DE DATOS (SECCIÓN 4): No presenta novedades.

03.- Código de establecimiento: **18103**

INFORMACIÓN DE ESTABLECIMIENTO (SECCIÓN 1): Se actualiza la dirección de la empresa.

INFORMACIÓN DE MATERIALES, EQUIPO Y MAQUINARIA DE LA CONSTRUCCIÓN (SECCIÓN 2): El precio de los bloques alivianados huecos varía debido a un incremento en el costo de la materia prima y al alza de los combustibles. La empresa no produce bloques alivianados macizos (caramelo).

Fecha de vigencia: 16-09-2025

INFORMACIÓN DE DESCUENTOS E IVA (SECCIÓN 3): No presenta novedades.

ACTUALIZACIÓN DE DATOS (SECCIÓN 4): No presenta novedades.



04.- Código de establecimiento: **18111**

INFORMACIÓN DE ESTABLECIMIENTO (SECCIÓN 1): Se actualiza el cantón en el cual está localizada la empresa y la dirección.

INFORMACIÓN DE MATERIALES, EQUIPO Y MAQUINARIA DE LA CONSTRUCCIÓN (SECCIÓN 2): El precio del bloque resistente macizo se mantiene; sin embargo, existe una actualización en su especificación:

BLOQUES RESISTENTES MACIZOS	
FORMULARIO	VERIFICADO
(40x20x12)cm chasqui	(40x20x12)cm hormigón

La empresa no está fabricando bloques alivianados macizos (caramelo); no obstante, se incrementarán bloques alivianados huecos.

Fecha de vigencia: 25-03-2025

INFORMACIÓN DE DESCUENTOS E IVA (SECCIÓN 3): No presenta novedades.

ACTUALIZACIÓN DE DATOS (SECCIÓN 4): No presenta novedades.

05.- Código de establecimiento: 18154

INFORMACIÓN DE ESTABLECIMIENTO (SECCIÓN 1): Se actualiza el cantón en el cual está localizada la empresa.

INFORMACIÓN DE MATERIALES, EQUIPO Y MAQUINARIA DE LA CONSTRUCCIÓN (SECCIÓN 2): El precio del ripio triturado cambia respecto al mes anterior (error involuntario del informante); mientras que, el precio de la piedra minada para cimientto se mantiene.

Fecha de vigencia: 01-08-2025

INFORMACIÓN DE DESCUENTOS E IVA (SECCIÓN 3): El informante menciona que los precios informados incluyen IVA.

ACTUALIZACIÓN DE DATOS (SECCIÓN 4): No presenta novedades.



06.- Código de establecimiento: 18142

INFORMACIÓN DE ESTABLECIMIENTO (SECCIÓN 1): No presenta novedades.

INFORMACIÓN DE MATERIALES, EQUIPO Y MAQUINARIA DE LA CONSTRUCCIÓN (SECCIÓN 2): Los precios de los materiales pétreos (arena fina, ripio minado y piedra minada para cimientto) se mantienen.

Fecha de vigencia: 01-08-2021

INFORMACIÓN DE DESCUENTOS E IVA (SECCIÓN 3): No presenta novedades.

ACTUALIZACIÓN DE DATOS (SECCIÓN 4): No presenta novedades.

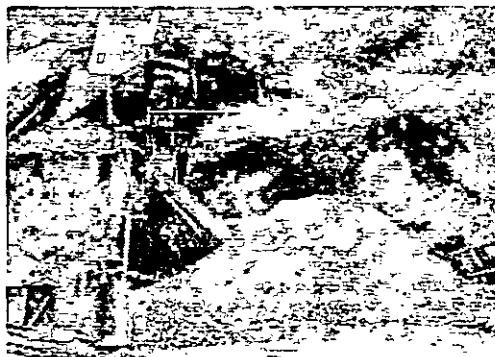

07.- Código de establecimiento: 18140

INFORMACIÓN DE ESTABLECIMIENTO (SECCIÓN 1): No presenta novedades.

INFORMACIÓN DE MATERIALES, EQUIPO Y MAQUINARIA DE LA CONSTRUCCIÓN (SECCIÓN 2): Los precios de los bloques alivianados huecos y resistentes macizos se mantienen. El informante indica que el bloque alivianado macizo se produce únicamente bajo pedido.

Fecha de vigencia: 01-08-2021

INFORMACIÓN DE DESCUENTOS E IVA (SECCIÓN 3): No presenta novedades.

ACTUALIZACIÓN DE DATOS (SECCIÓN 4): No presenta novedades.

08.- Código de establecimiento: **18153**

INFORMACIÓN DE ESTABLECIMIENTO (SECCIÓN 1): No presenta novedades.

INFORMACIÓN DE MATERIALES, EQUIPO Y MAQUINARIA DE LA CONSTRUCCIÓN (SECCIÓN 2): El precio de la piedra para empedrado cambia respecto al mes anterior (error involuntario del informante). Por su lado, los precios de la arena fina y gruesa se mantienen, mientras que el ripio triturado ¾" no se está produciendo ya que la maquinaria se encuentra en mantenimiento.

Fecha de vigencia: 01-08-2025

INFORMACIÓN DE DESCUENTOS E IVA (SECCIÓN 3): No presenta novedades.

ACTUALIZACIÓN DE DATOS (SECCIÓN 4): No presenta novedades.



09.- Código de establecimiento: **18159**

INFORMACIÓN DE ESTABLECIMIENTO (SECCIÓN 1): Se actualiza el cantón en el cual está localizada la empresa.

INFORMACIÓN DE MATERIALES, EQUIPO Y MAQUINARIA DE LA CONSTRUCCIÓN (SECCIÓN 2): Los precios de la arena gruesa y el ripio minado cambian respecto al mes anterior (error involuntario del informante); mientras que, el precio de los materiales pétreos: arena fina, piedra de empedrado, piedra medio cimientado y de bases, se mantienen. Además, la empresa ha dejado de producir piedras partidas y existe una actualización en la piedra medio cimientado:

MATERIAL PÉTREO	
FORMULARIO	VERIFICADO
ARENAS	
Arena Fina (minada)	Arena Fina (minada)
Arena Gruesa (minada)	Arena Gruesa (minada)
RIPIOS	
DE MINA ¼" o 3/8" a ¾"	3/8" a 1"
PIEDRAS	
(10 a 15)cm. aprox. Minada - EMPEDRADO	(10 a 15)cm. aprox. Minada
(15 A 25)cm. aprox. Minada – Medio cimientado	(20 a 25)cm. aprox. Minada
PIEDRAS PARTINAS	
Basílica o molón (20x20)cm. a (30x30)cm. aprox.	No fabrican

Fecha de vigencia: 01-08-2025

INFORMACIÓN DE DESCUENTOS E IVA (SECCIÓN 3): No presenta novedades.

ACTUALIZACIÓN DE DATOS (SECCIÓN 4): No presenta novedades.

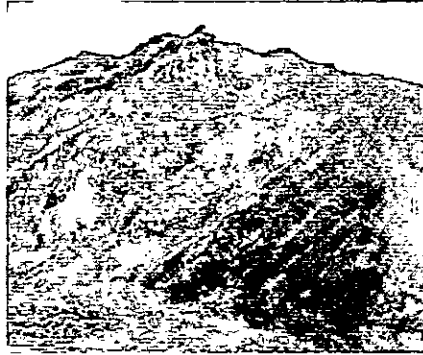

10.- Código de establecimiento: 18158

INFORMACIÓN DE ESTABLECIMIENTO (SECCIÓN 1): Se actualiza el cantón en el cual está localizada la empresa, su razón social, RUC y teléfono del informante.

INFORMACIÓN DE MATERIALES, EQUIPO Y MAQUINARIA DE LA CONSTRUCCIÓN (SECCIÓN 2): Los precios de los materiales pétreos (arena fina, arena gruesa, piedra para empedrado, bases y subbases) se mantienen.

Fecha de vigencia: 01-08-2025

INFORMACIÓN DE DESCUENTOS E IVA (SECCIÓN 3): No presenta novedades.

ACTUALIZACIÓN DE DATOS (SECCIÓN 4): No presenta novedades.



11.- Código de establecimiento: 18139

INFORMACIÓN DE ESTABLECIMIENTO (SECCIÓN 1): No presenta novedades.

INFORMACIÓN DE MATERIALES, EQUIPO Y MAQUINARIA DE LA CONSTRUCCIÓN (SECCIÓN 2): Los precios de los bloques alivianados huecos, alivianados macizos y resistentes macizos, se mantienen.

Fecha de vigencia: 01-06-2022

INFORMACIÓN DE DESCUENTOS E IVA (SECCIÓN 3): No presenta novedades.

ACTUALIZACIÓN DE DATOS (SECCIÓN 4): No presenta novedades.

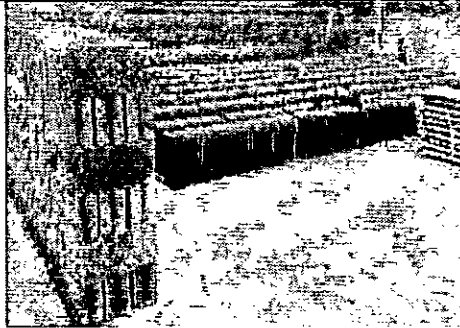

La jornada de trabajo finaliza a las 19:30.

Día 3: jueves, 02 de octubre de 2025

Las actividades iniciaron a las 07:30 con la visita a los establecimientos planificados en la provincia de Chimborazo en conjunto con el compañero encuestador Bladimir Sánchez.

01.- Código de establecimiento: **06128**

INFORMACIÓN DE ESTABLECIMIENTO (SECCIÓN 1): No presenta novedades.

INFORMACIÓN DE MATERIALES, EQUIPO Y MAQUINARIA DE LA CONSTRUCCIÓN (SECCIÓN 2): El precio de los ladrillos comunes percibió una variación, debido a un incremento en el costo de la materia prima (tierra, aserrín y leña). Se actualiza las medidas del molde utilizado para la producción:

LADRILLOS COMUNES	
FORMULARIO	VERIFICADO
(28,5x10x8,5)cm	(28,5x11x9)cm

Fecha de vigencia: 01-09-2025

INFORMACIÓN DE DESCUENTOS E IVA (SECCIÓN 3): No presenta novedades.

ACTUALIZACIÓN DE DATOS (SECCIÓN 4): No presenta novedades.

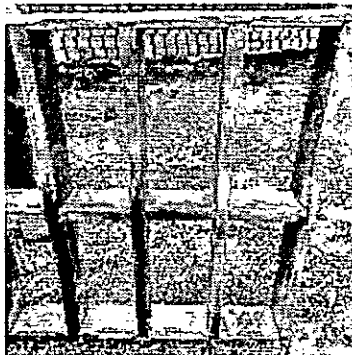

02.- Código de establecimiento: **Empresa de seguimiento**

INFORMACIÓN DE ESTABLECIMIENTO (SECCIÓN 1): No presenta novedades.

INFORMACIÓN DE MATERIALES, EQUIPO Y MAQUINARIA DE LA CONSTRUCCIÓN (SECCIÓN 2): El precio de los ladrillos comunes percibió una variación, debido a un incremento en el costo de los combustibles y la materia prima (tierra).

Fecha de vigencia: 16-09-2025

INFORMACIÓN DE DESCUENTOS E IVA (SECCIÓN 3): No presenta novedades.

ACTUALIZACIÓN DE DATOS (SECCIÓN 4): No presenta novedades.

03.- Código de establecimiento: 06124

INFORMACIÓN DE ESTABLECIMIENTO (SECCIÓN 1): No presentan novedades.

INFORMACIÓN DE MATERIALES, EQUIPO Y MAQUINARIA DE LA CONSTRUCCIÓN (SECCIÓN 2): El precio de los ladrillos comunes se mantienen. Se actualiza las medidas del molde utilizado para la producción:

LADRILLOS COMUNES	
FORMULARIO	VERIFICADO
(29x11X8,5)cm	(28,5x11X9)cm

Fecha de vigencia: 01-08-2025

INFORMACIÓN DE DESCUENTOS E IVA (SECCIÓN 3): No presenta novedades.

ACTUALIZACIÓN DE DATOS (SECCIÓN 4): No presenta novedades.

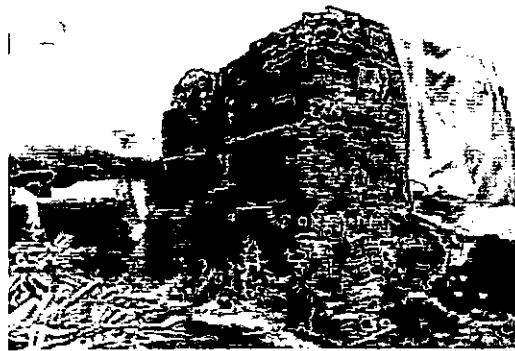

04.- Código de establecimiento: 06126

INFORMACIÓN DE ESTABLECIMIENTO (SECCIÓN 1): Se actualiza la dirección de la empresa.

INFORMACIÓN DE MATERIALES, EQUIPO Y MAQUINARIA DE LA CONSTRUCCIÓN (SECCIÓN 2): El precio de los ladrillos comunes disminuye, debido un incremento de la oferta dadas las condiciones climáticas favorables. Se actualiza las medidas del molde utilizado para la producción:

LADRILLOS COMUNES	
FORMULARIO	VERIFICADO
(29x11X8,5)cm	(28x11X9)cm

Fecha de vigencia: 01-09-2025

INFORMACIÓN DE DESCUENTOS E IVA (SECCIÓN 3): No presenta novedades.

ACTUALIZACIÓN DE DATOS (SECCIÓN 4): No presenta novedades.

05.- Código de establecimiento: 06127

Establecimiento cerrado.

06.- Código de establecimiento: 06113

Informante rechaza la entrega de información.

07.- Código de establecimiento: 06088

INFORMACIÓN DE ESTABLECIMIENTO (SECCIÓN 1): La empresa ya no cuenta con RUC.

INFORMACIÓN DE MATERIALES, EQUIPO Y MAQUINARIA DE LA CONSTRUCCIÓN (SECCIÓN 2): El precio de los ladrillos comunes percibió una variación, debido a un incremento en el costo de la materia prima. Se actualiza las medidas del molde utilizado para la producción:

LADRILLOS COMUNES	
FORMULARIO	VERIFICADO
(29x11X8,5)cm	(28x11X9)cm

Fecha de vigencia: 01-09-2025

INFORMACIÓN DE DESCUENTOS E IVA (SECCIÓN 3): No presenta novedades.

ACTUALIZACIÓN DE DATOS (SECCIÓN 4): No presenta novedades.

08.- Código de establecimiento: **06065**

INFORMACIÓN DE ESTABLECIMIENTO (SECCIÓN 1): Se actualiza teléfono del informante.

INFORMACIÓN DE MATERIALES, EQUIPO Y MAQUINARIA DE LA CONSTRUCCIÓN (SECCIÓN 2): El precio de los ladrillos comunes se mantienen. Se actualiza las medidas del molde utilizado para la producción:

LADRILLOS COMUNES	
FORMULARIO	VERIFICADO
(29x11X8,5)cm	(28x11X9)cm

Fecha de vigencia: 01-07-2025

INFORMACIÓN DE DESCUENTOS E IVA (SECCIÓN 3): No presenta novedades.

ACTUALIZACIÓN DE DATOS (SECCIÓN 4): No presenta novedades.

09.- Código de establecimiento: **06016**

Informante no localizado

10.- Código de establecimiento: Establecimiento en seguimiento

Informante no localizado

Se realizó el traslado desde Riobamba hacia la ciudad de Ambato a las 16h30 horas, finalizando la jornada de trabajo a las 17:30.

Día 4: viernes, 03 de octubre de 2025

La jornada inició a las 08:00 con actividades de oficina, principalmente relacionadas con la verificación del proceso de ingreso de información en el sistema IPCO y la identificación de novedades en los formularios gestionados en el presente mes. Posteriormente, se mantuvo una reunión en conjunto con el Coordinador Zonal Centro, Fernando Goyes, el Responsable de IPCO en la zonal, Julio Miranda, y el equipo técnico de IPCO de Planta Central, Adalivza Bravo y Fabián Guerrón; con el objetivo de dar a conocer las novedades evidenciadas durante la supervisión, la retroalimentación realizada desde el equipo de Planta Central y los compromisos acordados entre las partes.

Posteriormente, a las 08:30 se continuó con la investigación en la ciudad de Ambato en conjunto con el compañero Julio Miranda. Los establecimientos que se visitaron fueron los siguientes:

01.- Código de establecimiento: **18021**

INFORMACIÓN DE ESTABLECIMIENTO (SECCIÓN 1): No presenta novedades.

INFORMACIÓN DE MATERIALES, EQUIPO Y MAQUINARIA DE LA CONSTRUCCIÓN (SECCIÓN 2): El precio del bloque alivianado macizo percibió una variación debido al incremento en el costo de la materia prima (tierra).

Fecha de vigencia: 01-09-2025

INFORMACIÓN DE DESCUENTOS E IVA (SECCIÓN 3): No presenta novedades.

ACTUALIZACIÓN DE DATOS (SECCIÓN 4): No presenta novedades.

02.- Código de establecimiento: **18155**

INFORMACIÓN DE ESTABLECIMIENTO (SECCIÓN 1): No presentan novedades.

INFORMACIÓN DE MATERIALES, EQUIPO Y MAQUINARIA DE LA CONSTRUCCIÓN (SECCIÓN 2): El precio de los ladrillos comunes se mantienen. La empresa vende únicamente el stock que tiene disponible ya que se encuentra próxima a cerrar.

Fecha de vigencia: 01-11-2023

INFORMACIÓN DE DESCUENTOS E IVA (SECCIÓN 3): No presenta novedades.

ACTUALIZACIÓN DE DATOS (SECCIÓN 4): No presenta novedades.

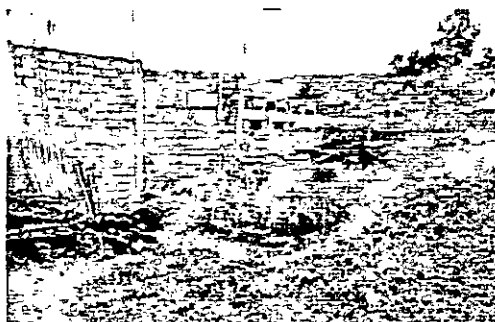

03.- Código de establecimiento: 18057

Establecimiento cerrado



04.- Código de establecimiento: 18137

INFORMACIÓN DE ESTABLECIMIENTO (SECCIÓN 1): No presenta novedades.

INFORMACIÓN DE MATERIALES, EQUIPO Y MAQUINARIA DE LA CONSTRUCCIÓN (SECCIÓN 2): Los precios de los bloques alivianados huecos, alivianados macizos y resistentes macizos cambian respecto al mes anterior.

Fecha de vigencia: 01-09-2025

INFORMACIÓN DE DESCUENTOS E IVA (SECCIÓN 3): El informante menciona que los precios no incluyen IVA.

ACTUALIZACIÓN DE DATOS (SECCIÓN 4): No presenta novedades.

05.- Código de establecimiento: 18093

INFORMACIÓN DE ESTABLECIMIENTO (SECCIÓN 1): Se actualiza teléfono del informante.

INFORMACIÓN DE MATERIALES, EQUIPO Y MAQUINARIA DE LA CONSTRUCCIÓN (SECCIÓN 2): El precio del bloque alivianado macizo percibió una variación debido al incremento en el costo de los combustibles.

Fecha de vigencia: 23-09-2025

INFORMACIÓN DE DESCUENTOS E IVA (SECCIÓN 3): No presenta novedades.

ACTUALIZACIÓN DE DATOS (SECCIÓN 4): No presenta novedades.

La jornada finalizó a las 13:30, para posterior traslado vía terrestre a la ciudad de Quito llegando a las 17:25.

PRODUCTOS ALCANZADOS:

- Informe de comisión de servicios institucionales con el detalle de las actividades desarrolladas, las novedades encontradas y recomendaciones emitidas.
- Acta de reunión de socialización de objetivos de la supervisión, misma que fue revisada por los asistentes y socializada al personal de la Coordinación Zonal Centro.
- Listado de empresas supervisadas, mismas que se detallan en este informe.

Adicionalmente, durante la comisión de servicios realizada en las provincias de Cotopaxi, Tungurahua y Chimborazo se supervisaron 37 de 105 establecimientos informantes pertenecientes al Directorio del IPCO en estas provincias; esto representa el 35,24%.

Provincia	Ciudades que conforman el marco de investigación	Nro. de Empresas del Directorio	No. Empresas supervisadas	Tiempo	Porcentaje con relación al Directorio
Cotopaxi	Latacunga, Pujilí, Salcedo, Saquisilí	30	11	1 día	36,67%
Tungurahua	Ambato, Baños, Pelileo, Píllaro, Tisaleo	40	16	2 días	40,00%
Chimborazo	Riobamba, Guano, Chambo	35	10	1	28,57%
Total		105	37	4 días	35,24%

PROBLEMAS DETECTADOS Y SOLUCIONES PROPUESTAS:

- FORMULARIO IPCO 002

SECCIÓN 1. "INFORMACIÓN DEL ESTABLECIMIENTO"

Se detecta novedades de información de: actualización de número telefónico, razón social, dirección y RUC del establecimiento.

Solución: Actualizar la información en el Sistema IPCO.

SECCIÓN 2. "INFORMACIÓN DE MATERIALES, EQUIPOS Y MAQUINARIA DE LA CONSTRUCCIÓN"

Se detecta las siguientes novedades:

- Variaciones en los precios debido a incrementos en los costos de producción (materia prima, combustibles).
- Variaciones en los precios con respecto al mes anterior debido a errores involuntarios de los informantes.
- Nuevos específicos y actualización de características de los materiales.
- Varias fábricas dejaron de producir determinados ítems (bloques alivianados macizos, adoquines, postes, ladrillos), lo que obliga a buscar establecimientos de reemplazo.

Solución:

- Se ingresa el precio vigente y se incluye en las observaciones la particularidad del cambio.
- Se reinstruye al equipo de campo respecto a preguntar con mayor frecuencia (2-3 meses) y detalle si ha existido una actualización en la lista de precios, de tal manera que se identifique oportunamente cualquier particularidad.
- Actualizar las novedades detectadas en especificaciones técnicas y precios de materiales con sus respectivos códigos para realizar las actualizaciones de canastas de los diferentes materiales de la construcción en las provincias supervisadas.

SECCIÓN 3. "INFORMACIÓN DE DESCUENTOS E IVA"

Se detecta la siguiente novedad: Se verifica que determinados materiales investigados presentan cambios en la política del IVA, tanto si incluyen como si no este rubro. Adicionalmente, se confirma que ciertos establecimientos de bloques y ladrillos cuentan con calificación artesanal.

Solución: Se realizará un acercamiento con la parte directiva de la empresa involucrada a fin de confirmar esta información y proceder con la actualización de la información.

SECCIÓN 4. "ACTUALIZACIÓN DE DATOS"

No hay novedades.

- NOVEDADES DE INVESTIGACIÓN

No se efectuó la supervisión en nueve establecimientos debido a diversas contingencias: cierre definitivo e imposibilidad de localización del informante.

CONCLUSIONES:

- Se evidenció una disminución progresiva en la producción de ladrillos en la provincia de Tungurahua, ya que conforme lo indicado por el equipo de campo dicha producción se concentra en otras provincias (Chimborazo o Cotopaxi). Lo mismo ocurre con los bloques alivianados macizos debido al encarecimiento de insumos y a la menor disponibilidad de materia prima.
- Varios establecimientos presentan cambios en el precio del material investigado, en respuesta al incremento en el costo de la materia prima y de combustibles. Adicionalmente, los informantes manifestaron que no descartan realizar una nueva actualización en sus listas de precios en función de la dinámica del mercado.
- Se brindó retroalimentación al encuestador respecto a la forma de abordar al informante, enfatizando la necesidad de consultar directamente el precio vigente de comercialización del material de construcción y evitando inducir respuestas o asumir que los valores se mantienen sin cambios.
- No siempre es posible obtener la información en la primera visita al establecimiento, siendo necesario en algunos casos realizar visitas adicionales.
- Se verificó las listas de precios y las especificaciones de los materiales investigados, de tal forma que se mantengan lo más actualizados posibles y se evite errores en la recolección.
- Se constató la necesidad de actualizar datos de contacto, ubicación, razón social y RUC en numerosos informantes.
- Se identificaron potenciales informantes para índices nacionales de postes de hormigón y madera aserrada; así como, para ladrillos comunes de arcilla, bloques de hormigón y materiales pétreos.
- Se fortalecieron los conocimientos de los funcionarios de la Coordinación Zonal Centro en aspectos relacionados con el proceso de recolección del precio, el IVA, especificaciones técnicas de materiales, equipo y maquinaria de la construcción.
- La comisión de servicios se cumplió conforme a lo planificado, levantando información actualizada en campo y detectando problemáticas estructurales en la producción de materiales de construcción. La información contenida en este informe servirá para fortalecer la investigación estadística del IPCO y apoyar la toma de decisiones institucionales.

RECOMENDACIONES:

- Se sugiere analizar estrategias para gestionar el índice de ladrillos en la provincia de Tungurahua, ante la falta de productos de este material.
- Fortalecer las supervisiones y capacitar al personal de investigación en la correcta toma in situ de precios de materiales, equipos y maquinaria de la construcción.
- Considerar de manera sistemática los cambios o actualizaciones en los datos reportados por los establecimientos.
- Frente al cierre o baja de establecimientos, la discontinuación de materiales, la interrupción de actividades empresariales o la dificultad de acceso por factores climáticos o de seguridad, gestionar el reemplazo con empresas productoras y/o importadoras y proceder con la actualización de las canastas respectivas.
- Incrementar las supervisiones nacionales para reducir posibles errores derivados del desconocimiento de las especificaciones técnicas de los materiales de construcción.
- Mantener comunicación permanente con las oficinas zonales para atender oportunamente cualquier inquietud o requerimiento.
- Ampliar progresivamente el número de establecimientos, priorizando siempre la seguridad e integridad de los equipos IPCO.

ITINERARIO	SALIDA	LLEGADA	NOTA
FECHA dd-mmm-aaaa	30-09-2025	03-10-2025	Estos datos se refieren al tiempo efectivamente utilizado en el cumplimiento del servicio institucional, desde la salida del lugar de residencia o trabajo habituales o del cumplimiento del servicio institucional según sea el caso, hasta su llegada de estos sitios.
HORA hh:mm	08:00 am	17:25 pm	

TRANSPORTE

TIPO DE TRANSPORTE (Aéreo, terrestre, marítimo, otros)	NOMBRE DE TRANSPORTE	RUTA	SALIDA		LLEGADA	
			FECHA dd-mmm-aaaa	HORA hh:mm	FECHA dd-mmm-aaaa	HORA hh:mm
Terrestre	Vehículo institucional	Quito – Latacunga – Salcedo – Ambato	30-09-2025	08:00	30-09-2025	17:30
Terrestre	Vehículo institucional	Ambato – Pelileo – Baños – Ambato	01-10-2025	08:00	01-10-2025	19:30
Terrestre	Vehículo institucional	Ambato – Riobamba – Ambato	02-10-2025	07:30	02-10-2025	17:30
Terrestre	Vehículo institucional	Ambato	03-10-2025	08:30	03-10-2025	13:30
Terrestre	Vehículo institucional	Ambato – Quito	03-10-2025	13:30	03-10-2025	17:25



OBSERVACIONES

Adjunto:

- Solicitud de autorización para cumplimiento de servicios institucionales
- Formulario de resumen de gastos de alimentación y hospedaje
- Comprobantes de ventas de alimentación y hospedaje
- Formulario de control de licencia o comisión de servicios
- Hoja de ruta

SOLICITUD DE PAGO

Por medio del presente, mediante la firma de este documento, solicito me autorice el pago de los valores correspondientes a la comisión realizada.

FIRMA DE LA O EL SERVIDOR SOLICITANTE	FIRMA DE LA O EL RESPONSABLE DE LA UNIDAD SOLICITANTE
 <p>Firmado electrónicamente por: ADALIVZA PROLA BRAVO JIMENEZ Validar electrónicamente con FirmatC</p>	 <p>Firmado electrónicamente por: YADIRA DAYANA OREJUELA CACHAGO Validar electrónicamente con FirmatC</p>
NOMBRE DE LA O EL SERVIDOR	NOMBRE DE LA O EL RESPONSABLE DE LA UNIDAD SOLICITANTE
Adalivza Bravo	Yadira Orejuela Responsable de Gestión de Indicadores Económicos

FIRMA DE LA AUTORIDAD NOMINADORA O SU DELEGADO	<p>NOTA: Esta solicitud deberá ser presentada para su Autorización, con por lo menos 72 horas de anticipación al cumplimiento de los servicios institucionales; salvo el caso de que por necesidades institucionales la Autoridad Nominadora autorice.</p> <ul style="list-style-type: none"> · De no existir disponibilidad presupuestaria, tanto la solicitud como la autorización quedarán insubsistentes. · El Informe de Servicios Institucionales deberá presentarse dentro del término de 4 días de cumplido el servicio institucional. · Está prohibido conceder servicios institucionales durante los días de descanso obligatorio, con excepción de las Máximas Autoridades o de casos excepcionales debidamente justificados por la Máxima Autoridad o su Delegado.
 <p>Firmado digitalmente por: DIANA CAROLINA BARCO VELIZ Validar digitalmente con FirmaE</p>	
NOMBRE DE LA AUTORIDAD NOMINADORA O SU DELEGADO	
<p style="text-align: center;">Diana Barco Directora de Estadísticas Económicas</p>	



RESUMEN DE GASTOS DE ALIMENTACION Y HOSPEDAJE EN LICENCIA DE SERVICIOS INSTITUCIONALES

LUGAR Y FECHA: Quito, 8 de octubre del 2025

NOMBRES Y APELLIDOS: Adalivza Paola Bravo Jiménez

FECHA DE LA COMISION: DESDE: 30/09/2025 HASTA: 03/10/2025

DESTINO (CIUDAD): Latacunga, Salcedo – Cotopaxi, Ambato, Baños, Pelileo – Tungurahua, Riobamba – Chimborazo

N.º DE SOLICITUD: 100-CGTPE-DECON-2025

DETALLE DE DOCUMENTOS

Autorizo al Área Financiera descontar de mi rol de pagos el valor no justificado correspondiente al anticipo de mi Licencia con Remuneración, de conformidad con lo dispuesto en el inciso 2 del Art. 15 "Control y Liquidación" del Acuerdo N° MDT-2015-0290 publicado en el Suplemento del Registro Oficial N° 657 del 28 de diciembre del 2015.

FECHA	FACTURA/NOTA DE VENTA N°	DESCRIPCION	VALOR	OBSERVACIÓN
30/09/2025	001-001-000052921	Consumo de alimentos	8,00	
30/09/2025	001-001-0002492	Consumo de alimentos	10,00	Nota de venta física
30/09/2025	001-003-000003155	Consumo de alimentos	7,25	
30/09/2025	003-021-000000652	Hospedaje	105,00	
01/10/2025	001-002-000117052	Consumo de alimentos	2,50	
01/10/2025	001-001-0001813	Consumo de alimentos	13,00	Nota de venta física
01/10/2025	001-010-000000979	Consumo de alimentos	1,50	
02/10/2025	001-003-000020016	Consumo de alimentos	5,50	
02/10/2025	001-002-000001238	Consumo de alimentos	1,00	
02/10/2025	001-001-000001026	Consumo de alimentos	10,50	
03/10/2025	001-002-000012593	Consumo de alimentos	13,50	
		TOTAL	177,75	



FIRMA DEL SERVIDOR

PARA USO PROCESO FINANCIERO:

VALOR ENTREGADO COMO ANTICIPO

30% VALOR A NO JUSTIFICARSE

70% VALOR A JUSTIFICARSE

GASTOS JUSTIFICADOS

240
72
168
177,75 > 249,75

REVISADO POR

VALOR A DESCONTAR



SOLICITUD DE AUTORIZACIÓN PARA CUMPLIMIENTO DE SERVICIOS INSTITUCIONALES



Nro. SOLICITUD DE AUTORIZACIÓN PARA CUMPLIMIENTO DE SERVICIOS INSTITUCIONALES 100-CGPE-DECON-2025		FECHA DE SOLICITUD (dd-mmm-aaaa) 22-09-2025				
VIÁTICOS	X	MOVILIZACIONES				
		SUBSISTENCIAS				
		ALIMENTACIÓN				
DATOS GENERALES						
APELLIDOS - NOMBRES DE LA O EL SERVIDOR Bravo Jiménez Adalívza Paola CI: 1104412208		PUESTO QUE OCUPA: Analista de Estadísticas Económicas 3 – SP7				
CIUDAD - PROVINCIA DEL SERVICIO INSTITUCIONAL Latacunga, Salcedo – Cotopaxi Ambato, Baños, Pelileo – Tungurahua Riobamba – Chimborazo		NOMBRE DE LA UNIDAD A LA QUE PERTENECE LA O EL SERVIDOR Dirección de Estadísticas Económicas				
FECHA SALIDA (dd-mmm-aaaa)	HORA SALIDA (hh:mm)	FECHA LLEGADA (dd-mmm-aaaa)	HORA LLEGADA (hh:mm)			
30-09-2025	08:00 am	03-10-2025	17:00 pm			
SERVIDORES QUE INTEGRAN LOS SERVICIOS INSTITUCIONALES: Bravo Jiménez Adalívza Paola, Guerrón Varela Fabián Arturo, Álvarez Montufar Víctor Javier						
DESCRIPCIÓN DE LAS ACTIVIDADES A EJECUTARSE						
<p>OBJETIVO GENERAL:</p> <ul style="list-style-type: none"> Efectuar la verificación de las especificaciones técnicas in situ de los materiales, equipo y maquinaria de la construcción que producen y/o importan las empresas del directorio IPCO; así como, la aplicación de los procedimientos metodológicos por parte de los investigadores para la recolección de la información. <p>OBJETIVOS ESPECÍFICOS:</p> <ul style="list-style-type: none"> Fortalecer un directorio de establecimientos informantes, clasificados en productores e importadores de materiales, equipo y maquinaria de la construcción. Realizar el seguimiento periódico del levantamiento de los precios de los materiales, equipo y maquinaria de la construcción. Supervisar la información entregada de los establecimientos, de tres meses anteriores al período de referencia, referente a vigencias de listas de precios, políticas de descuentos e IVA de los materiales, equipo y maquinaria de la construcción de las empresas productoras de materiales. Verificar in situ las especificaciones técnicas de materiales, equipo y maquinaria de la construcción que producen o importan las empresas informantes. Sensibilizar al personal que realiza la investigación sobre la importancia de la recolección de precios y su utilización en los reajustes de precios, dado el carácter legal de esta operación estadística. <p>ACTIVIDADES A DESARROLLAR:</p> <ul style="list-style-type: none"> Verificar la gestión realizada a nuevas empresas candidatas a conformar el directorio de informantes del IPCO; así como, la constatación de empresas reportadas como cerradas y la verificación de la actividad económica principal. Proceder al levantamiento de información conjuntamente con el investigador y supervisar el protocolo de investigación. Verificar y actualizar la información de los establecimientos, fechas de vigencias de precios, políticas de descuentos e IVA de los materiales, equipo y maquinaria de la construcción de las empresas productoras de materiales. Verificar el uso adecuado, llenado y veracidad de especificaciones técnicas de los materiales, equipo y maquinaria de la construcción en el formulario IPCO-002. Socializar el resultado de la comisión de servicios, retroalimentando las novedades encontradas y entregando las recomendaciones al equipo técnico. 						
TRANSPORTE						
TIPO DE TRANSPORTE (Aéreo, terrestre, marítimo, otros)	NOMBRE DE TRANSPORTE	RUTA	SALIDA		LLEGADA	
			FECHA dd-mmm-aaaa	HORA hh:mm	FECHA dd-mmm-aaaa	HORA hh:mm
Terrestre	Vehículo Institucional	Quito – Salcedo – Latacunga – Ambato	30-09-2025	08:00	30-09-2025	17:00
Terrestre	Vehículo Institucional	Ambato – Baños – Pelileo – Ambato	01-10-2025	08:00	01-10-2025	17:00

Terrestre	Vehículo Institucional	Ambato – Riobamba – Ambato	02-10-2025	08:00	02-10-2025	17:00
Terrestre	Vehículo Institucional	Ambato	03-10-2025	08:00	03-10-2025	13:30
Terrestre	Vehículo Institucional	Ambato – Quito	03-10-2025	13:30	03-10-2025	17:00

DATOS PARA TRANSFERENCIA

NOMBRE DEL BANCO: BANCO PICHINCHA	TIPO DE CUENTA: AHORROS	No. DE CUENTA: 2201106642
--------------------------------------	----------------------------	------------------------------

En el caso de no utilizar el boleto emitido para el cumplimiento de la comisión y no justificarlo durante los 8 días siguientes a su emisión, autorizo al INEC para que proceda con el descuento del valor respectivo.

FIRMA DE LA O EL SERVIDOR SOLICITANTE	FIRMA DE LA O EL RESPONSABLE DE LA UNIDAD SOLICITANTE
 <p>Firmado electrónicamente por: ADALIVZA PAOLA BRAVO JIMENEZ Validar documento con FirmatC</p>	 <p>Firmado electrónicamente por: YADIRA DAYANA OREJUELA CACHAGO Validar documento con FirmatC</p>
NOMBRE DE LA O EL SERVIDOR Adalivza Bravo	NOMBRE DE LA O EL RESPONSABLE DE LA UNIDAD SOLICITANTE Yadira Orejuela Responsable de Gestión de Indicadores Económicos
FIRMA DE LA AUTORIDAD NOMINADORA O SU DELEGADO	<p>NOTA: Esta solicitud deberá ser presentada para su Autorización, con por lo menos 72 horas de anticipación al cumplimiento de los servicios institucionales; salvo el caso de que por necesidades institucionales la Autoridad Nominadora autorice.</p> <ul style="list-style-type: none"> De no existir disponibilidad presupuestaria, tanto la solicitud como la autorización quedarán insubsistentes El informe de Servicios Institucionales deberá presentarse dentro del término de 4 días de cumplido el servicio institucional <p>Está prohibido conceder servicios institucionales durante los días de descanso obligatorio, con excepción de las Máximas Autoridades o de casos excepcionales debidamente justificados por la Máxima Autoridad o su Delegado.</p>
 <p>Firmado electrónicamente por: DIANA CAROLINA BARCO VELIZ Validar documento con FirmatC</p>	
NOMBRE DE LA AUTORIDAD NOMINADORA O SU DELEGADO Diana Barco Directora de Estadísticas Económicas	

CERTIFICACION PRESUPUESTARIA

Institucion:	INSTITUTO NACIONAL DE ESTADISTICAS Y CENSOS	NO. CERTIFICACION	FECHA DE ELABORACIÓN
Unid. Ejecutora:	INSTITUTO NACIONAL DE ESTADISTICAS Y CENSOS - PLANTA CENTRAL	1367	04 08 25
Unid. Desc:			
TIPO DE DOCUMENTO RESPALDO		CLASE DE DOCUMENTO RESPALDO	
COMPROBANTES ADMINISTRATIVOS DE GASTOS		COMPROMISO NORMAL OTROS GASTOS	
CLASE DE REGISTRO	COM	CLASE DE GASTO	OGA

CERTIFICACION PRESUPUESTARIA

PG	SP	PY	ACT	ITEM	UBG	FTE	ORG	N. Prest	DESCRIPCION	MONTO
55	00	000	009	530303	1701	001	0000	0000	Viaticos y Subsistencias en el Interior	\$240.00
TOTAL PRESUPUESTARIO										\$240.00
TOTAL										

SON: DOSCIENTOS CUARENTA DOLARES

DESCRIPCION:

CERTIFICACION ECONOMICA Y PRESUPUESTARIA PARA VIATICOS EN EL INTERIOR DEL PROYECTO INDICE DE PRECIOS DE LA CONSTRUCCION - IPCO, TUNGURAHUA-CHIMBORAZO-COTOPAXI, SEPTIEMBRE-OCTUBRE 2025, EFECTUAR LA VERIFICACION DE LAS ESPECIFICACIONES TECNICAS, CONFORME MEMORANDO INEC-DIPLA-2025-0682-M Y REQUERIMIENTO INEC-CGTPE-DECON-2025-0522-M. MVRN

DATOS APROBACION

ESTADO	REGISTRADO:	APROBADO:
APROBADO	 Firmado electrónicamente por: PAULINA ELIZABETH CAJAMARCA TASIGUAN <small>Validar electrónicamente con FirmadOC</small>	 Firmado electrónicamente por: GLORIA AVELINA LARENAS MARTINEZ <small>Validar electrónicamente con FirmadOC</small>
FECHA: 06/08/2025	_____ Funcionario Responsable	_____ Director Financiero

