

COMPROBANTE UNICO DE REGISTRO

Institucion:	064	INSTITUTO NACIONAL DE ESTADISTICAS Y CENSOS	Reporte	rptComprobanteGastos.rdlc			
U. Ejecutora:	9999	INSTITUTO NACIONAL DE ESTADISTICAS Y CENSOS - PLANTA CENTRAL	Fecha Elaboración	04 09 2025		No. CUR	No. Original
Unld. Desc:	0000					6324	6324
Tipo Documento Respaldo		Clase Documento	No.		No. Expediente		
COMPROBANTES ADMINISTRATIVOS DE GASTOS		RENDICION DE FONDOS SIN DETALLE DE FACTURAS	6		2482		
Clase de Registro:	REGULARIZACIÓN	Clase de Gasto:	OTROS GASTOS		RPA RTO DEV		
Banco:		Cuenta Monetaria:	1121502 FTE 200 ANTICIPO VIATICOS PROYECTOS Y PROGRAMAS PRESTAMOS				
Comprobante	GASTOS		Numero Operación		0		
Beneficiario:	1768038270001 INSTITUTO NACIONAL DE ESTADÍSTICA Y CENSOS						

AFECTACION PRESUPUESTARIA

PG	SP	PY	ACT	ITEM	UBG	FTE	ORG	N. Prest	DESCRIPCION	MONTO
55	00	033	002	730303	1701	202	2003	2215	Viaticos y Subsistencias en el Interior	240.00
TOTAL PRESUPUESTARIO										240.00
IVA										0.00
SUB - TOTAL										240.00
RETENCIONES IVA										0.00
TOTAL DEDUCCIONES PRESUPUESTARIO										0.00
TOTAL A PAGAR										240.00

SON: DOSCIENTOS CUARENTA DOLARES

DESCRIPCION: Rendición de la Entidad:64-9999-0 No de fondo: 2494 No Entrada: 16796

DATOS APROBACIÓN

ESTADO	REGISTRADO:	APROBADO:
APROBADO FECHA: 04/09/2025	 <small>Firmado electrónicamente por: SYLVIA JOHANNA MARTINEZ VARGAS</small> <small>Validar electrónicamente con FirmasC</small> Funcionario Responsable	 <small>Firmado electrónicamente por: GLORIA AVELINA LARENAS MARTINEZ</small> <small>Validar electrónicamente con FirmasC</small> Director Financiero

COMPROBANTE UNICO DE REGISTRO

Institucion:	064	INSTITUTO NACIONAL DE ESTADISTICAS Y CENSOS	Reporte	rptComprobanteGastos.rdlc						
U. Ejecutora:	9999	INSTITUTO NACIONAL DE ESTADISTICAS Y CENSOS - PLANTA CENTRAL	Fecha Elaboración	<table border="1"> <tr> <td>No. CUR</td> <td>No. Original</td> </tr> <tr> <td>6324</td> <td>6324</td> </tr> </table>			No. CUR	No. Original	6324	6324
No. CUR	No. Original									
6324	6324									
Unid. Desc:	0000		04	09	2025					
Tipo Documento Respaldo		Clase Documento	No.		No. Expediente					
COMPROBANTES ADMINISTRATIVOS DE GASTOS		RENDICION DE FONDOS SIN DETALLE DE FACTURAS	6		2482					

Clase de Registro:	REGULARIZACIÓN	Clase de Gasto:	OTROS GASTOS	RPA	RTO	DEV		
Banco:		Cuenta Monetaria:	1121502 FTE 200 ANTICIPO VIATICOS PROYECTOS Y PROGRAMAS PRESTAMOS					
Comprobante	GASTOS	Numero Operación	0					
Beneficiario:	1768038270001 INSTITUTO NACIONAL DE ESTADÍSTICA Y CENSOS							

DEDUCCIONES

DATOS APROBACIÓN		
ESTADO	REGISTRADO:	APROBADO:
APROBADO FECHA: 04/09/2025	 Firmado electrónicamente por: SYLVIA JOHANNA MARTINEZ VARGAS Validar electrónicamente con FirmasC	 Firmado electrónicamente por: GLORIA AVELINA CLARENAS MARTINEZ Validar electrónicamente con FirmasC
	Funcionario Responsable	Director Financiero

INFORME DE SERVICIOS INSTITUCIONALES

Nro. SOLICITUD DE AUTORIZACIÓN PARA CUMPLIMIENTO DE SERVICIOS INSTITUCIONALES

160- CGTPE-DIES -GEPH – 2025

FECHA DE INFORME (dd-mmm-aaaa)

02-09-2025

VIÁTICOS

X

MOVILIZACIONES

SUBSISTENCIAS

ALIMENTACIÓN

DATOS GENERALES

APELLIDOS - NOMBRES DE LA O EL SERVIDOR

Fernández Álvarez Yadira Paola
C.I.1726493685

PUESTO QUE OCUPA:

SERVIDOR PÚBLICO 5
ANALISTA DE ESTADÍSTICAS SOCIODEMOGRÁFICAS 2

CIUDAD – PROVINCIA DEL SERVICIO INSTITUCIONAL

SAN CRISTOBAL / GALÁPAGOS

NOMBRE DE LA UNIDAD A LA QUE PERTENECE LA O EL SERVIDOR

DIES: GESTIÓN ESTADÍSTICA PERMANENTE DE
HOGARES - GEPH

SERVIDORES QUE INTEGRAN LOS SERVICIOS INSTITUCIONALES:

- YADIRA FERNÁNDEZ

INFORME DE ACTIVIDADES Y PRODUCTOS ALCANZADOS

DESCRIPCIÓN DE LAS ACTIVIDADES A DESARROLLAR:

1. Verificar el manejo efectivo de la cartografía por parte de encuestadores y supervisores.
2. Verificar la correcta aplicación de la metodología de la encuesta.
3. Revisar los formularios de los equipos de campo que sean supervisados por el funcionario de Planta Central, a fin de corroborar la consistencia de la información recolectada.
4. Verificar el cumplimiento de la programación de campo elaborada por las Coordinaciones Zonales.
5. Verificar las encuestas con novedades: rechazo, nadie en casa, vivienda destruida, vivienda en construcción, etc.
6. Verificar la correcta aplicación de la metodología de procesamiento.

ACTIVIDADES EJECUTADAS:

Domingo 24 de agosto de 2025

El día de hoy, salí de mi domicilio a las 5:00 con destino al aeropuerto. El vuelo con rumbo a la isla de San Cristóbal estaba programado para las 07:40. Llegué al destino final aproximadamente a las 10:03, sin presentar ningún contratiempo durante el trayecto, cumpliendo con el itinerario previsto para el desarrollo de las actividades planificadas. Procedo a trasladarme a los diferentes conglomerados registrados en la planificación para dar continuidad con las actividades en campo.

Al llegar al sector correspondiente, se constató que la encuestadora Aida Pacheco, se encontraba en la isla conforme a la programación enviada por la Zonal Litoral. Durante este día se realizó la visita a los siguientes conglomerados, obteniéndose los siguientes resultados en el recorrido:

Conglomerado	Panel	Provincia	Cantón	Parroquia	Zona	Sector	Resultado
200150000022	g101	20	01	50	002	003	Pendiente
200150000122	e201	20	01	50	001	006	Pendiente
200150000123	e201	20	01	50	003	003	Efectiva
200150000131	f201	20	01	50	003	001	Efectiva
200150000171	h301	20	01	50	002	002	Pendiente
200150000173	h301	20	01	50	003	005	Convertida en Negocio

Novedades encontradas:

1. **Conglomerado 200150000022:** Se llegó al edificio y se empezó a tocar la puerta y a llamar por teléfono pero no se recibió alguna respuesta, la señora de la tienda manifestó que como cada quien tiene sus llaves no saben abrir la puerta.



2. **Conglomerado 200150000122:** Se llegó a la vivienda y se conversó con los vecinos, quienes manifestaron que la persona en cuestión podría ser ubicada en una panadería ubicada en las cuatro esquinas el día de mañana. Vivienda de seguimiento.

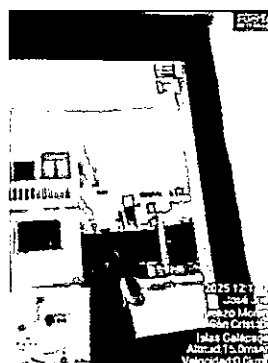

3. **Conglomerado 200150000123:** Se actualiza el nombre del jefe del hogar que consta en el MyC por Erick Abraham Barrezueta Solís. El representante del hogar tiene 35 años y trabaja en la ocupación como empleado privado realizando servicios de mantenimiento en línea blanca. Se obtiene una encuesta efectiva.



4. **Conglomerado 200150000131:** Se visitó la vivienda y no se encontraba nadie, luego se procedió a llamar el jefe del hogar que consta en el MyC y nos supo manifestar que se encontraba ocupada y nos agendó una cita a las 19H00 en el negocio que queda ubicado en el sector del Malecón. La señora mencionó que tiene 2 ocupaciones, uno como dependiente y otra como independiente. En la ocupación de independiente mencionó que contrata empleada y le encuestadora en la pregunta 47 – Situación en la ocupación le estaba poniendo como Cuenta propia cuando era Patrono.



5. **Conglomerado 200150000171:** Se visitó la vivienda y hablamos con el cónyuge del jefe del hogar, nos mencionó que se encontraba de salida y que no nos podía atender y se realizó una cita para el día de mañana a las 10H00.



6. **Conglomerado 200150000173:** Según el MyC, correspondía realizar el levantamiento de información en la vivienda 1, ubicada en el primer piso. Sin embargo, al conversar con un vecino, nos informó que la vivienda 1 fue convertida en un negocio hace aproximadamente 5 años.



La jornada de trabajo termina aproximadamente a las 19H40.

Lunes 25 de agosto de 2025

La jornada de trabajo inicia a las 07H30 continuando con la revisión de las viviendas levantadas anteriormente y con la verificación de las novedades presentadas hasta el momento.

Durante esta jornada, se procedió a la verificación de los siguientes conglomerados, cabe destacar que cada conglomerado contiene únicamente una vivienda a visitar, como se detalla a continuación:

Conglomerado	Panel	Provincia	Cantón	Parroquia	Zona	Sector	Resultado
200150000132	f201	20	01	50	003	001	Efectiva
200150000002	g101	20	01	50	003	007	Efectiva
200150000169	h301	20	01	50	003	009	Pendiente
200150000168	f201	20	01	50	003	008	Bodega
200150000127	f201	20	01	50	003	008	Efectiva
200150000128	f201	20	01	50	002	005	Nadie en Casa
200150000122	e201	20	01	50	001	006	Efectiva
200150000022	g101	20	01	50	002	003	Pendiente
200150000171	h301	20	01	50	002	002	Pendiente
200150000164	g101	20	01	50	003	005	Pendiente
200150000170	h301	20	01	50	003	004	Efectiva
200150000167	e201	20	01	50	003	003	Pendiente
200150000014	g101	20	01	50	001	002	Efectiva
200150000172	h301	20	01	50	001	003	Efectiva
200150000174	h301	20	01	50	003	008	Nadie en Casa

Novedades encontradas:

1. **Conglomerado 200150000132:** La ubicación de esta vivienda se encontraba dentro de la Base Naval San Cristóbal, se habló con la persona encargada para que nos ayuden con el acceso a la vivienda el cual nos mencionó que le dejemos un oficio para solicitar el acceso y al medio día nos tendría una respuesta.
A las 13H30 nos acercamos nuevamente y nos dejaron pasar, nos desplazamos hasta la vivienda y nos atiende la esposa del señor Pedro Chevez Armijos, que consta en el MyC. Nos menciona que ella se encuentra estudiando y casi al finalizar la encuesta la informante nos menciona que se encuentra realizando pasantías, la encuestadora no hizo las repreguntas para saber si nos tocaba regresar o no a la pregunta 22, realice las repreguntas si por ese trabajo

obtiene algún ingreso o beneficio y nos dijo que no, entonces no se regresó y se continuó con la encuesta. Se obtiene una encuesta efectiva.



2. **Conglomerado 200150000002:** Nos atiende la esposa del señor Kevin Leonardo Castillo que trabaja en la Farmacia San Cristóbal como atención al cliente. La señora no trabaja por el momento, nos mencionó que tiene 42 años pero que el día de mañana cumple 43, como el diligenciamiento de la encuesta es la edad cumplida se le puso los 42 años. Se obtiene una encuesta efectiva.



3. **Conglomerado 200150000169:** Se llegó a la vivienda y se procedió a llamar pero no hubo ninguna respuesta. Se visitó nuevamente en la noche y tampoco hubo respuesta. Los vecinos mencionaron que la persona trabaja en un consultorio odontológico frente a la farmacia San Cristóbal, el cual se programó para realizarle la visita el día de mañana en el consultorio.



4. **Conglomerado 200150000168:** Se visitó la vivienda y no se encontró nadie. Tampoco hubo vecinos disponibles que pudieran brindar información sobre la presencia de la familia para realizar la encuesta. A las 19H11 se visitó nuevamente la vivienda y se pudo hablar con el dueño y nos mencionó que ya no vive nadie ahí y que actualmente a ese cuarto le tiene para guardar los alimentos, la encuestadora no estaba clara en que opción del resultado de la entrevista entraba lo que nos mencionó. Se le hizo las repreguntas necesarias que si solo lo utilizan para guardar los alimentos o lo utilizan como la cocina de alguna vivienda y nos mencionó que solo lo utilizan para guardar los alimentos porque cada casa tiene su cocina. Se procedió a levantar la novedad "Bodega".

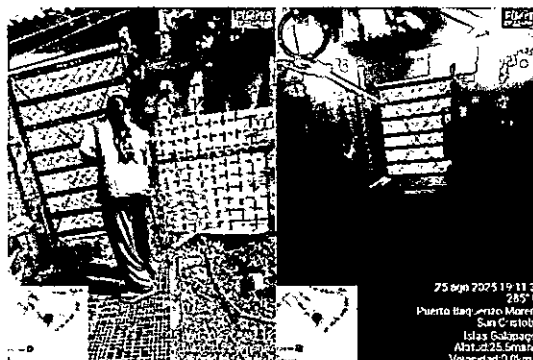

5. **Conglomerado 200150000127:** Se visitó la vivienda y no se encontró nadie. Tampoco había vecinos para preguntar sobre la familia. Se procedió a dejar un oficio por debajo de la puerta. A las 18H32 se visitó nuevamente a la vivienda y nos atendió el jefe del hogar Diego Alejandro Alcivar Herrera que se encuentra en el MyC. El señor trabaja como patrono dando clases de baile y la esposa trabaja en una ocupación dependiente atendiendo un minimarket. El tercer miembro del hogar es su hija de 2 años de edad. No existe disminución ni incremento de los miembros del hogar.



6. **Conglomerado 200150000128:** Se visitó la vivienda y no se encontró a nadie. Una vecina mencionó que no se encontraban en la Isla, se procedió a llamar al jefe del hogar y nos mencionó que se encuentra en la ciudad de Quito y que regresaba el sábado 30 de agosto. Se levantó una novedad "Nadie en Casa", vivienda de seguimiento.



7. **Conglomerado 200150000122:** Se visitó el lugar de trabajo que nos mencionaron el día de ayer y se encontró al jefe del hogar Martha Isolina Morales Zavala que está en el MyC, le explicamos el objetivo de la encuesta y nos mencionó que no nos podía ayudar ese rato por lo que se encontraba en su lugar de trabajo y nos agendó una cita a las 15H00 en su vivienda. Llegamos a la parte de Ingresos y se le preguntó si recibe ayuda de algún familiar y mencionó que los hijos le saben ayudar, le encuestadora sí realizó las repreguntas necesarias para saber si se registra o no se registra y como la ayuda no era regular entonces no se procedió a registrar. Se obtiene una encuesta efectiva, no existe disminución ni incremento de los miembros del hogar.



8. **Conglomerado 200150000022:** Se visitó por segunda vez el edificio y no se encontró a nadie. Tampoco hubo vecinos para que nos ayudaran con la información de donde se podrían encontrar la familia, la encuestadora levanto una novedad en el KOBO como "Nadie en Casa".



9. **Conglomerado 200150000171:** Se asistió a la cita que nos habían agendado el día de ayer a las 10H00 y no se encontraba nadie. Se regresó en la noche y se encontró nuevamente al cónyuge y nos mencionó que estaba de salida y que no nos podía atender que regresemos el día de mañana a las 15H00.



10. **Conglomerado 200150000164:** Se visitó el edificio y la encuestadora tenía dudas de la vivienda a la que hay que levantar la información, se le explico cómo se debe realizar el conteo de las viviendas y entendió. En la vivienda seleccionada no se encontraba nadie y se procedió a dejar un oficio. En la noche se volvió a visitar y nos atendió la cónyuge, la cual nos mencionó que se encontraban de salida y que no nos podían atender ese rato y nos agendó una cita para el día de mañana a las 18H30.



11. **Conglomerado 200150000170:** Se visitó la vivienda y nos encontramos con la cónyuge del jefe del hogar Walter Ivan Quinteros Serrano que se encuentra en el MyC y nos ayudó con la información. Los señores son jubilados y viven con su hijo de 38 años que se encuentra en la ocupación como empleado público en la empresa eléctrica Elecgalapagos. La señora en la sección de ingresos del hijo no nos quiso decir, entonces se le colocó como rechazo a los ingresos. Se obtiene una encuesta efectiva, no existe disminución ni incremento de los miembros del hogar.



12. **Conglomerado 200150000167:** Se visitó la vivienda y no se encontró a nadie. Tampoco había vecinos para preguntar dónde se podían encontrar la familia. En la noche se volvió a visitar y se encontró a la familia, nos mencionaron que se encontraban de salida y que mañana nos podían atender en el hostel San Francisco donde trabaja la cónyuge a las 10H00.

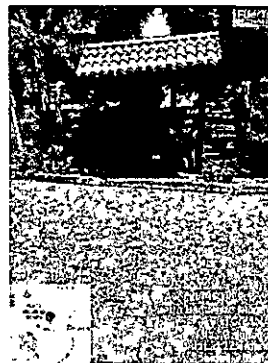

13. **Conglomerado 200150000014:** Se visitó la vivienda y no se encontraba nadie en casa. Los vecinos nos mencionaron que la señora se encuentra trabajando y llega en la tarde. En la noche se volvió a visitar la vivienda y nos encontramos con el jefe del hogar Piedad Isabel Calva Brito que se encuentra en el MyC. Vive actualmente solo con un hijo, por lo que se actualiza el número de miembros del hogar. El hijo mayor que vivía con ella se fue a estudiar fuera del continente. Se hizo la pregunta si los dos hijos viven con ella antes de registrarlos y se supo identificar que un hijo se encuentra por el momento en la casa porque se encuentra de vacaciones. Se obtiene una vivienda efectiva.



14. **Conglomerado 200150000172:** Se visitó por segunda vez la vivienda y nos atendió el hijo del jefe del hogar Freddy Segundo Pallo Leon que se encuentra en el MyC. Viven actualmente 4 personas, por lo que se actualiza el número

de miembros del hogar. Se realizó la encuesta y cuando estábamos por finalizar, nos menciona que el hermano mayor no vive en la casa y que se encuentra en vacaciones y por eso está de visita en la casa de los padres, al finalizar la encuesta se procedió a eliminar de la vivienda a el hijo mayor del jefe del hogar debido a que se fue a estudiar fuera del continente y llega solo en vacaciones. También nos menciona que él se encontraba trabajando hace dos semanas pero por temas de estudios dejó de trabajar. Se obtiene una vivienda efectiva.



15. **Conglomerado 200150000174:** Se visitó la vivienda y no se encontró a nadie. Pudimos conversar con la hermana del jefe del hogar y nos mencionó que no se encuentran en la isla por temas familiares y que regresan la otra semana. Se procedió a levantar la novedad "Nadie en casa".



La jornada de trabajo termina aproximadamente a las 20H00.

Martes 26 de agosto de 2025

La jornada de trabajo inicia a las 08H00 continuando con la revisión de las viviendas levantadas anteriormente y con la verificación de las novedades presentadas hasta el momento.

Durante esta jornada, se procedió a la verificación de los siguientes conglomerados, cabe destacar que cada conglomerado contiene únicamente una vivienda a visitar, como se detalla a continuación:

Conglomerado	Panel	Provincia	Cantón	Parroquia	Zona	Sector	Resultado
200150000169	h301	20	01	50	003	009	Nadie en Casa
200150000167	e201	20	01	50	003	003	Efectiva
200150000022	g101	20	01	50	002	003	Efectiva
200150000171	h301	20	01	50	002	002	Efectiva
200150000164	g101	20	01	50	003	005	Efectiva

Novedades encontradas:

1. **Conglomerado 200150000169:** Se visitó por segunda vez la vivienda y no se encontró a nadie. Fuimos a su lugar de trabajo el consultorio odontológico y tampoco se encontró a nadie. Se llamó al jefe del hogar y nos mencionó que se encuentra fuera del continente por temas de salud y que espera regresar la próxima semana. Se procedió a levantar la novedad "Nadie en casa".



2. **Conglomerado 200150000167:** Se asistió a la cita de las 10H00, nos ayudó con la información la cónyuge del jefe del hogar. La persona que se encuentra en el MyC Johana Rosalía Cortez Vásquez ya no vive ahí por lo que se actualizó el jefe del hogar por Luis Angel Hulgán Pomboza y el número de los miembros del hogar. En la pregunta 45 – Sitio de Trabajo, la encuestadora registra mal y le pone "Se desplaza en vehículo" al llegar a la pregunta 62, la informante menciona que el esposo tiene un nombramiento y le salta el error, la encuestadora no sabía dónde tenía que regresar para corregir el error, se le indicó que regrese a la pregunta 45 y ponga la opción 1 "En un negocio, oficina, fabrica, local de la empresa o del patrono" y siguió con el flujo correcto. Se obtiene una vivienda efectiva.



3. **Conglomerado 200150000022:** Se visitó por tercer día consecutivo a la vivienda y conversamos con un vecino, el cual nos facilitó el número de teléfono de los señores. Nos comunicamos con la familia y nos agendaron una cita para las 14H00. Se asistió a la hora programada y nos atendió la cónyuge del jefe del hogar. Se obtiene una vivienda efectiva, no existe disminución ni incremento de los miembros del hogar.



4. **Conglomerado 200150000171:** Se asistió a la cita que nos agendaron el día de ayer y nos atendió la cónyuge del jefe del hogar. La persona que se encuentra en el MyC Manuel Contento ya no vive en ese lugar, por lo que se actualizó el jefe del hogar por Víctor Xavier Cruz Briones y el número de los miembros del hogar. La encuestadora menciona que le diga el nombre del jefe del hogar, el cónyuge y los hijos de mayor a menor, pero no especifica que tiene que ser los hijos del jefe del hogar y luego los hijastros, es decir el orden debería ser según el parentesco porque luego cuando se da cuenta tiene que borrar y volver a escribir los nombres y eso causa molestia al informante. Se obtiene una vivienda efectiva.



5. **Conglomerado 200150000164:** Se asistió a la cita que nos agendaron el día de ayer a las 18H30. Nos ayudó con la información la cónyuge del jefe del hogar. Se actualizó el jefe del hogar debido a que el que se encuentra en el MyC Armando Ruben Heredia ya no reside ahí y se actualizó por Eduardo Antonio Yonjones Cuichan. Diferente familia, mismo número de miembros del hogar. Se obtiene una vivienda efectiva.



La jornada termina alrededor de las 19:00.

Miércoles 27 de agosto de 2025

La jornada empieza a las 08H00 conforme a la planificación establecida. Se realizó una reunión con el equipo del trabajo, en la cual se socializaron las novedades encontradas durante el operativo de campo, con el fin de asegurar el correcto diligenciamiento del formulario terminando la jornada a las 09H20.

Retorno a la ciudad de Quito a las 10H30, llegando a las 14H45 aproximadamente a la ciudad y a las 15H40 a mi domicilio.

RESUMEN DE LA SUPERVISIÓN NACIONAL

Resumen de Novedades de la Supervisión Nacional formularios diligenciados por el Supervisor de Campo							
	Nro. de Formularios revisados	Nro. de omisiones encontradas	Nro. de inconsistencias encontradas	Nro. de errores de flujos encontrados	Total, de novedades en la revisión de formularios	Total, de Formularios revisados con novedades	Total, de Formularios revisados sin novedades
		(A)	(B)	(C)	(A+B+C)		
Día 1	2	0	0	0	0	0	2
Día 2	0	0	0	0	0	0	0
Día 3	4	0	2	0	2	2	2
Día 4	0	0	0	0	0	0	0
TOTAL	6	0	2	0	2	2	4

PROBLEMAS DETECTADOS:

Problemas o novedades	Solución transmitida a encuestador y/o supervisor
Se tenía una confusión sobre el sitio de trabajo para una persona dependiente que maneja un camión, le puso como se desplaza en vehículo	Se le explico que se le debe poner la opción 1 "En un negocio, oficina, fábrica, local de la empresa o del patrono" debido a que en el manual se encuentra que se debe incluir a los choferes quienes se reportan constantemente a la empresa.
Al escribir los nombres de los miembros del hogar, la encuestadora solo menciona que le digan los nombres de los hijos de mayor a menor pero no especifica que también tiene que ser por el parentesco	Se le explicó que debe preguntar el parentesco y la edad para cuando son hijos, para evitar volver a preguntar al informante debido a que eso causa molestias.

PRODUCTOS ALCANZADOS

Informe de actividades realizadas por el supervisor nacional, en donde se detallen las novedades encontradas durante el cumplimiento de sus actividades en campo.

CONCLUSIONES:

1. La encuestadora no posee un buen manejo de la cartografía por lo que al momento de encontrarse con un edificio con muchos hogares se le dificultó poder ubicar vivienda seleccionada.

2. Al solo trabajar una persona en la provincia de Galápagos o ser una persona nueva que no ha trabajado anteriormente y no tener alguien cerca quien le guíe o le instruya en forma adecuada sobre los errores que comete, solo se le informa vía telefónica cuando la información ya llega al proceso de revisión en oficina.
3. La encuestadora sí menciona que se va a volver a la vivienda en un periodo de 3 o 6 meses para realizar el seguimiento correspondiente.

RECOMENDACIONES:

1. Es importante asegurar que se le proporcionen todos los implementos necesarios para el desarrollo de sus funciones.
2. Se recomienda leer de manera completa todas las preguntas y se le recuerda que siempre que las preguntas terminen en (:) se debe leer todas las categorías de respuestas; para que así el informante otorgue la respuesta y no se coloque la respuesta por parte del encuestador como asumiendo lo que va a responder.
3. Se recomienda seguir comunicando a las viviendas visitadas, que la encuesta efectuará otras visitas de seguimiento para conocimiento y apertura en otras rondas de operativo de campo.

ITINERARIO	SALIDA	LLEGADA	NOTA
FECHA dd-mmm-aaaa	24-08-2025	27-08-2025	Estos datos se refieren al tiempo efectivamente utilizado en el cumplimiento del servicio institucional, desde la salida del lugar de residencia o trabajo habituales o del cumplimiento del servicio institucional según sea el caso, hasta su llegada de estos sitios.
HORA hh:mm	05H00	15H40	



TRANSPORTE

TIPO DE TRANSPORTE (Aéreo, terrestre, marítimo, otros)	NOMBRE DE TRANSPORTE	RUTA	SALIDA		LLEGADA	
			FECHA dd-mmm-aaaa	HORA hh:mm	FECHA dd-mmm-aaaa	HORA hh:mm
AÉREO	AÉREO	QUITO – SAN CRISTOBAL	24/08/2025	07H40	24/08/2025	10H03
TERRESTRE	VEHÍCULO PARTICULAR	SAN CRISTOBAL - SAN CRISTOBAL	24/08/2025	10H03	24/08/2025	19H40
TERRESTRE	VEHÍCULO PARTICULAR	SAN CRISTOBAL - SAN CRISTOBAL	25/08/2025	07H30	25/08/2025	20H00
TERRESTRE	VEHÍCULO PARTICULAR	SAN CRISTOBAL - SAN CRISTOBAL	26/08/2025	08H00	26/08/2025	19H00
TERRESTRE	VEHÍCULO PARTICULAR	SAN CRISTOBAL - SAN CRISTOBAL	27/08/2025	08H00	27/08/2025	10H30
AÉREO	AÉREO	SAN CRISTOBAL - QUITO	27/08/2025	10H30	27/08/2025	14H45

NOTA: En caso de haber utilizado transporte público, se deberá adjuntar obligatoriamente los pases a bordo o boletos.

Observaciones:

- Se adjunta pases a bordo
- Se adjunta el detalle de facturas

FIRMA DE LA O EL SERVIDOR COMISIONADO		NOTA El presente informe deberá presentarse dentro del término de 4 días del cumplimiento de servicios institucionales, caso contrario la liquidación se demorará e incluso de no presentarlo tendría que restituir los valores percibidos. Cuando el cumplimiento de servicios institucionales sea superior al número de días autorizados, se deberá adjuntar la autorización por escrito de la Máxima Autoridad o su delegado	
 <p>Firmado electrónicamente por: YADIRA PAOLA FERNANDEZ ALVAREZ Validar electrónicamente con FirmasC</p>			
NOMBRE: Yadira Fernández			
FIRMAS DE APROBACIÓN			
FIRMA DE LA O EL JEFE DE LA O EL RESPONSABLE DE LA UNIDAD		FIRMA DE LA O EL JEFE INMEDIATO DE LA O EL RESPONSABLE DE LA UNIDAD	
 <p>Firmado electrónicamente por: NELSON VLADIMIR TIPAN ESPINOSA Validar electrónicamente con FirmasC</p>		 <p>Firmado electrónicamente por: ROXANA PIEDAD VILLALVA JARA Validar electrónicamente con FirmasC</p>	
NOMBRE: Vladimir Tipán Jefe de Unidad		NOMBRE: Roxana Villalva Directora de Estadísticas Sociodemográficas	



RESUMEN DE GASTOS ALIMENTACION Y HOSPEDAJE EN LICENCIA DE SERVICIOS INSTITUCIONALES

LUGAR Y FECHA:
NOMBRES Y APELLIDOS:
FECHA DE LA COMISION:
DESTINO (CIUDAD):
N.º DE SOLICITUD:

Quito, 2 de septiembre del 2025
 Yaira Paola Fernández Álvarez
 DESDE: 24/08/2025
 Galápagos – San Cristóbal
 160- CGTPE-DIES -GEPH – 2025

HASTA: 27/08/2025

DETALLE DE DOCUMENTOS

FECHA	FACTURA/NOTA DE VENTA N.º	DESCRIPCIÓN	VALOR	OBSERVACIONES
24/8/2025	001-002-000018803	Alimentación	\$4,25	
24/8/2025	001-003-000009718	Alimentación	\$15,76	
25/8/2025	001-001-000009966	Alimentación	\$10,01	
25/8/2025	002-001-000001023	Alimentación	\$14,50	
25/8/2025	001-001-000002532	Alimentación	\$15,00	
26/8/2025	001-001-000001195	Alimentación	\$7,00	
26/8/2025	001-002-000018821	Alimentación	\$8,89	
26/08/2025	001-001-000000295	Alimentación	\$10,00	
26/8/2025	001-002-000018831	Alimentación	\$9,10	
26/8/2025	003-001-000001558	Hospedaje	\$69,00	Hospedaje del 24/08/2025 al 27/08/2025
27/8/2025	001-001-000000069	Alimentación	\$13,00	
TOTAL			\$176,51	

Autorizo al Área Financiera descontar de mi rol de pagos el valor no justificado correspondiente al anticipo de mi Licencia con Remuneración, de conformidad con lo dispuesto en el Inciso 2 del Art. 15 "Control y Liquidación" del Acuerdo N.º MDT-2015-0290 publicado en el Suplemento del Registro Oficial N.º 657 del 28 de diciembre del 2015.



Firmado electrónicamente por:
YADIRA PAOLA
FERNANDEZ ALVAREZ
Validez únicamente con FirmasC

FIRMA DEL SERVIDOR

PARA USO PROCESO FINANCIERO:

REVISADO POR

VALOR ENTREGADO COMO ANTICIPO	240,-
30% VALOR A NO JUSTIFICARSE	72,-
70% VALOR A JUSTIFICARSE	168,-
GASTOS JUSTIFICADOS	176,51
VALOR A DESCONTAR	8,51

240,-

SOLICITUD DE AUTORIZACIÓN PARA CUMPLIMIENTO DE SERVICIOS INSTITUCIONALES

Nro. SOLICITUD DE AUTORIZACIÓN PARA CUMPLIMIENTO DE SERVICIOS INSTITUCIONALES

160-CGTPE-DIES -GEPH - 2025

FECHA DE SOLICITUD (dd-mm-aaaa)

12/08/2025

VIÁTICOS	X	MOVILIZACIONES	SUBSISTENCIAS	ALIMENTACIÓN
----------	---	----------------	---------------	--------------

DATOS GENERALES

APELLIDOS - NOMBRES DE LA O EL SERVIDOR		PUESTO QUE OCUPA:	
FERNÁNDEZ ALVAREZ YADIRA PAOLA Ci: 1726493685		SERVIDOR PÚBLICO 5 ANALISTA DE ESTADÍSTICAS SOCIODEMOGRÁFICAS 2	
CIUDAD - PROVINCIA DEL SERVICIO INSTITUCIONAL		NOMBRE DE LA UNIDAD A LA QUE PERTENECE LA O EL SERVIDOR	
SAN CRISTOBAL / GALÁPAGOS		DIES: GESTIÓN ESTADÍSTICA PERMANENTE DE HOGARES - GEPH	
FECHA SALIDA (dd-mm-aaaa)	HORA SALIDA (hh:mm)	FECHA LLEGADA (dd-mm-aaaa)	HORA LLEGADA (hh:mm)
24/08/2025	05H00	27/08/2025	19H00

SERVIDORES QUE INTEGRAN LOS SERVICIOS INSTITUCIONALES:

- YADIRA FERNÁNDEZ

DESCRIPCIÓN DE LAS ACTIVIDADES A EJECUTARSE

1. Verificar el manejo efectivo de la cartografía por parte de encuestadores y supervisores.
2. Verificar la correcta aplicación de la metodología de la encuesta.
3. Revisar los formularios de los equipos de campo que sean supervisados por el funcionario de Planta Central, a fin de corroborar la consistencia de la información recolectada.
4. Verificar el cumplimiento de la programación de campo elaborada por las Coordinaciones Zonales.
5. Verificar las encuestas con novedades: rechazo, nadie en casa, vivienda destruida, vivienda en construcción, etc.
6. Verificar la correcta aplicación de la metodología de procesamiento.



TRANSPORTE

TIPO DE TRANSPORTE (Aéreo, terrestre, marítimo, otros)	NOMBRE DE TRANSPORTE	RUTA	SALIDA		LLEGADA	
			FECHA dd-mm-aaaa	HORA hh:mm	FECHA dd-mm-aaaa	HORA hh:mm
AÉREO	AÉREO	QUITO - SAN CRISTOBAL	24/08/2025	06H00	24/08/2025	10H00
TERRESTRE	VEHÍCULO PARTICULAR	SAN CRISTOBAL - SAN CRISTOBAL	24/08/2025	10H00	24/08/2025	18H00
TERRESTRE	VEHÍCULO PARTICULAR	SAN CRISTOBAL - SAN CRISTOBAL	25/08/2025	08H00	25/08/2025	18H00
TERRESTRE	VEHÍCULO PARTICULAR	SAN CRISTOBAL - SAN CRISTOBAL	26/08/2025	08H00	26/08/2025	18H00
TERRESTRE	VEHÍCULO PARTICULAR	SAN CRISTOBAL - SAN CRISTOBAL	27/08/2025	08H00	27/08/2025	14H00
AÉREO	AÉREO	SAN CRISTOBAL - QUITO	27/08/2025	14H00	27/08/2025	18H00

DATOS PARA TRANSFERENCIA

NOMBRE DEL BANCO: BANCO DE PICHINCHA TIPO DE CUENTA: AHORROS No. DE CUENTA: 2203855808

En el caso de no utilizar el boleto emitido para el cumplimiento de la comisión y no justificarlo durante los 8 días siguientes a su emisión, autorizo al INEC para que proceda con el descuento del valor respectivo

FIRMA DE LA O EL SERVIDOR SOLICITANTE	FIRMA DE LA O EL RESPONSABLE DE LA UNIDAD SOLICITANTE
 Firmado electrónicamente por: YADIRA PAOLA FERNANDEZ ALVAREZ Validar electrónicamente con Píasec	 Firmado electrónicamente por: NELSON VLADIMIR TIPAN ESPINOSA Validar electrónicamente con Píasec
NOMBRE DE LA O EL SERVIDOR YADIRA FERNÁNDEZ	NOMBRE DE LA O EL RESPONSABLE DE LA UNIDAD SOLICITANTE VLADIMIR TIPÁN
FIRMA DE LA AUTORIDAD NOMINADORA O SU DELEGADO	<p>NOTA: Esta solicitud deberá ser presentada para su Autorización, con por lo menos 72 horas de anticipación al cumplimiento de los servicios institucionales; salvo al caso de que por necesidades institucionales la Autoridad Nominadora autorice.</p> <ul style="list-style-type: none"> • De no existir disponibilidad presupuestaria, tanto la solicitud como la autorización quedarán insubstanciadas • El Informe de Servicios Institucionales deberá presentarse dentro del término de 4 días de cumplido el servicio institucional <p>Está prohibido conceder servicios institucionales durante los días de descanso obligatorio, con excepción de las Máximas Autoridades o de casos excepcionales debidamente justificados por la Máxima Autoridad o su Delegado.</p>
 Firmado electrónicamente por: ROXANA PIEDAD VILLALBA JARA Validar electrónicamente con Píasec	
NOMBRE DE LA AUTORIDAD NOMINADORA O SU DELEGADO ROXANA VILLALBA	

CERTIFICACION PRESUPUESTARIA

Institucion:

INSTITUTO NACIONAL DE ESTADISTICAS Y CENSOS

Unid. Ejecutora:

INSTITUTO NACIONAL DE ESTADISTICAS Y CENSOS - PLANTA CENTRAL

Unid. Desc:

NO. CERTIFICACION

1392

FECHA DE ELABORACIÓN

08

08

25

TIPO DE DOCUMENTO RESPALDO

CLASE DE DOCUMENTO RESPALDO

COMPROBANTES ADMINISTRATIVOS
DE GASTOS

COMPROMISO NORMAL OTROS GASTOS

CLASE DE REGISTRO

COM

CLASE DE GASTO

OGA

CERTIFICACION PRESUPUESTARIA

PG	SP	PY	ACT	ITEM	UBG	FTE	ORG	N. Prest	DESCRIPCION	MONTO
55	00	033	002	730303	1701	202	2003	2215	Viaticos y Subsistencias en el Interior	\$240.00
TOTAL PRESUPUESTARIO										\$240.00
TOTAL										

SON: DOSCIENTOS CUARENTA DOLARES

DESCRIPCION:

CERTIFICACION ECONOMICA Y PRESUPUESTARIA PARA VIATICOS AL INTERIOR. PROYECTO ROBUSTECIMIENTO DE LA PRODUCCION ESTADISTICA DEL ECUADOR -ENCIET, GALAPAGOS MES DE AGOSTO 2025, AVAL INEC-INEC-2025-0735-M Y MEMO DE REQUERIMIENTO INEC-CGTPE-DIES-2025-0892-M. LPEC

DATOS APROBACIÓN

ESTADO	REGISTRADO:	APROBADO:
APROBADO	 <small>Firmado electrónicamente por:</small> PAULINA ELIZABETH CAJAMARCA TASIGUANO <small>Validar electrónicamente con FirmatC</small>	 <small>Firmado electrónicamente por:</small> GLORIA AVELINA CLARENAS MARTINEZ <small>Validar electrónicamente con FirmatC</small>
FECHA: 08/08/2025	_____ Funcionario Responsable	_____ Director Financiero

1. The first part of the document is a list of names and addresses of the members of the committee. The names are listed in alphabetical order, and the addresses are given below each name. The list includes names such as Mr. J. H. Smith, Mr. W. B. Jones, and Mr. C. D. Brown, among others.

2. The second part of the document is a list of the names of the members of the committee, followed by a list of the names of the members of the committee who are not listed in the first part. This section includes names such as Mr. A. B. White, Mr. F. G. Black, and Mr. H. I. Green.

3. The third part of the document is a list of the names of the members of the committee, followed by a list of the names of the members of the committee who are not listed in the first part. This section includes names such as Mr. K. L. White, Mr. M. N. Black, and Mr. O. P. Green.

4. The fourth part of the document is a list of the names of the members of the committee, followed by a list of the names of the members of the committee who are not listed in the first part. This section includes names such as Mr. Q. R. White, Mr. S. T. Black, and Mr. U. V. Green.