

COMPROBANTE UNICO DE REGISTRO

Institucion:	064	INSTITUTO NACIONAL DE ESTADISTICAS Y CENSOS	Reporte	rptComprobanteGastos.rdlc	
U. Ejecutora:	0005	COORDINACION ZONAL 8 - INEC	Fecha Elaboración		No. CUR No. Original
Unid. Desc:	0000		021	04	2026
Tipo Documento Respaldo			Clase Documento		No.
COMPROBANTES ADMINISTRATIVOS DE GASTOS			LIQUIDACION DE GASTOS		2026-064-0005-00025-003
					No. Expediente
					602

Clase de Registro:	DEVENGADO	Clase de Gasto:	OTROS GASTOS	RPA	RTO	DEV
Banco:	BANCO GENERAL RUMIÑAHUI	Cuenta Monetaria:	8140670600			
Comprobante	GASTOS	Numero Operación				0
Beneficiario:	0916278419	SALAZAR RICAURTE CARLOS ROBERTO				

AFECTACION PRESUPUESTARIA

PG	SP	PY	ACT	ITEM	UBG	FTE	ORG	N. Prest	DESCRIPCION	MONTO
55	00	028	001	730303	0901	202	2003	2215	Viaticos y Subsistencias en el Interior	320.00
TOTAL PRESUPUESTARIO										320.00
IVA										0.00
SUB - TOTAL										320.00
RETENCIONES IVA										0.00
TOTAL DEDUCCIONES PRESUPUESTARIO										0.00
TOTAL A PAGAR										320.00

SON: TRESCIENTOS VEINTE DOLARES

DESCRIPCION: SALAZAR RICAURTE CARLOS ROBERTO. -PAGO DE VIATICOS COMISION DE SERVICIOS PARA REALIZAR ACT. SUPERVISION DE CAMPO PROY. ENVIGMU EN LA PROV. MANABI DE 23 A 27 DE MARZO 2026 SEGUN INF 053-CZ8L-GOPZ-2026, MEMO. AUT. INEC-CZ8ML-2026-00625-M, CERT. 248 FTE 202, MNV

DATOS APROBACIÓN

ESTADO	REGISTRADO:	APROBADO:
APROBADO		
FECHA: 21/04/2026	_____	_____
	Funcionario Responsable	Director Financiero

COMPROBANTE UNICO DE REGISTRO

Institucion:	064	INSTITUTO NACIONAL DE ESTADISTICAS Y CENSOS	Reporte	rptComprobanteGastos.rdlc		
U. Ejecutora:	0005	COORDINACION ZONAL 8 - INEC	Fecha Elaboración		No. CUR	No. Original
Unid. Desc:	0000		021	04	2026	1746 1538
Tipo Documento Respaldo		Clase Documento	No.		No. Expediente	
COMPROBANTES ADMINISTRATIVOS DE GASTOS		LIQUIDACION DE GASTOS	2026-064-0005-00025-003		602	
Clase de Registro:	DEVENGADO	Clase de Gasto:	OTROS GASTOS	RPA	RTO	DEV
Banco:	BANCO GENERAL RUMIÑAHUI	Cuenta Monetaria:	8140670600			
Comprobante	GASTOS	Numero Operación	0			
Beneficiario:	0916278419	SALAZAR RICAURTE CARLOS ROBERTO				

DEDUCCIONES

DATOS APROBACIÓN		
ESTADO	REGISTRADO:	APROBADO:
APROBADO		
FECHA: 21/04/2026	_____	_____
	Funcionario Responsable	Director Financiero

LIQUIDACIÓN DE VIÁTICOS

DE INFORME

53

DETALLE

CEDULA	APELLIDOS Y NOMBRES	FECHA DE INICIO DE LA COMISION	FECHA FIN DE LA COMISION	DESCRIPCION DE LA COMISION	RMU	OBSERVACION
0916278419	SALAZAR RICAURTE CARLOS ROBERTO	23/3/2026	27/3/2026	COMISIÓN DE SERVICIOS PARA REALIZAR ACTIVIDADES DE SUPERVISIÓN DE CAMPO PROYECTO ENVIGMU	\$ 817,00	DE GUAYAQUIL A PROV. MANABI A 186 KM, SE JUSTIFICA MAS DEL 70% Y SE RECONOCE \$ 80 SEGÚN LO INDICADO EN LA NORMA TECNICA PARA PAGO DE VIATICOS POR 1 DIA

LIQUIDACIÓN DE LA COMISIÓN DE SERVICIOS

DATOS PARA EL CALCULO						COMPROBANTES DE VENTA			REEMBOLSOS		
NIVEL	DIARIO DE VIATICO	# DIAS	TOTAL DE VIATICO Y SUBSISTENCIA	VALOR A JUSTIFICAR (70%)	30% del VIATICO	NO PROCEDE	PROCEDEN		COMBUSTIBLE	PEAJE	MOVILIZACION / PASAJE
						VIARIOS (*)	HOSPEDAJE	ALIMENTACION			
ASISTENTE ESTADISTICO ZONAL	80,00	4	320,00	224,00	96,00	-	140,02	85,01			

TOTAL A PAGAR

320,00

Elaborado por:

XAVIER CHUEZ TORRES

INFORME DE SERVICIOS INSTITUCIONALES

Nro. SOLICITUD DE AUTORIZACIÓN PARA CUMPLIMIENTO DE SERVICIOS INSTITUCIONALES

053-CZ8L-GOPZ-2026

FECHA DE INFORME (dd-mm-aaaa)

02-04-2026

DATOS GENERALES

APELLIDOS - NOMBRES DE LA O EL SERVIDOR

SALAZAR RICAURTE CARLOS ROBERTO
C.I. 0916278419

PUESTO QUE OCUPA:

SERVIDOR PÚBLICO 1

CIUDAD – PROVINCIA DEL SERVICIO INSTITUCIONAL

Manabí (Portoviejo, Tosagua, Santa Ana)

NOMBRE DE LA UNIDAD A LA QUE PERTENECE LA O EL SERVIDOR

GESTIÓN DE OPERACIONES DE CAMPO

SERVIDORES QUE INTEGRAN EL SERVICIO INSTITUCIONAL:

ROBERTO SALAZAR RICAURTE

INFORME DE ACTIVIDADES Y PRODUCTOS ALCANZADOS

ANTECEDENTES:

En atención al Memorando Nro. INEC-CZ8L-2026-0625-M con fecha 17 de marzo del 2026 donde se autoriza realizar la comisión desde el 23 al 27 de marzo, se autoriza proceder de acuerdo a la ley y normativa vigente.

OBJETIVOS:

- Supervisar de manera presencial al personal de campo para fortalecer las capacidades técnicas y garantizar la calidad, cobertura y confiabilidad de la información recolectada en la Encuesta Nacional de Relaciones Familiares y Violencia de Género contra las Mujeres.
- Realizar Supervisión a operativo de campo, de acuerdo a la programación establecida.

ACTIVIDADES REALIZADAS:

- Observar el diligenciamiento del formulario en la tablet, desarrollo de entrevistas verificando el cumplimiento de la metodología y desempeño del personal civil.
- Revisión de formularios diligenciados
- Verificar novedades presentadas en territorio.
- Apoyo logístico al personal en territorio.

Detalle de actividades:

- A continuación, se presenta el detalle de viviendas supervisadas durante la comisión realizada en el periodo de investigación 6:

Tabla 1. Resultado de Viviendas Supervisadas - Marzo 2026 Periodo 6								
Supervisora	Encuestadora	Total de Supervisiones	Viviendas Observadas	Viviendas Revisadas	Viviendas Sin mujeres mayores de 15 años y más	Viviendas Rechazos	Viviendas Nadie en Casa	Novedades Cartográficas
MRUIZ	DPRADO	14	2	2	1	4	3	2
MRUIZ	MCHERREZ	7	2	3	0	2	0	0
MRUIZ	MDELGADO	15	2	5	2	3	1	2
RSUAREZ	CMITE	4	0	2	0	0	2	0
RSUAREZ	JBIMBELA	6	2	2	0	0	1	1
RSUAREZ	JCASTRO	6	5	0	0	0	0	1
Totales		52	13	14	3	9	7	6
		100.00%	25.00%	26.92%	5.77%	17.31%	13.46%	11.54%

En referencia a tabla 1, se debe indicar que, del total de viviendas supervisadas, el 25.00% corresponde al acompañamiento con las encuestadoras en el diligenciamiento de los formularios, el 26.92% corresponde a revisión de formularios.

Así también, se presentó un total de 11.54% de novedades cartográficas en territorio que fueron verificadas, adicional el 17.31% corresponden a viviendas rechazos, 8 de estos rechazos corresponden a la falta de acceso para ingresar al Condominio Miravalle en la ciudad de Portoviejo por parte del personal de administración a pesar de las gestiones realizadas.

Por otro lado, también se verificó viviendas donde no había mujeres de 15 años y más que corresponde a un porcentaje del 5.77%.

Respecto a la observación de entrevistas:

Durante el acompañamiento, en el desarrollo de las entrevistas en general se pudo verificar el diligenciamiento de los formularios en las viviendas seleccionadas. Se realizó retroalimentación al equipo sobre las falencias detectadas en la recolección de datos que fueron corregidas en posteriores entrevistas.

A continuación, se presenta el detalle de las viviendas observadas y las novedades detectadas:

Tabla 2. Resumen de Observaciones de Entrevistas					
Supervisora	Encuestadora	Conglomerado	Vivienda supervisada	Defecto en el diligenciamiento	Observación
MRUIZ	MDELGADO	13015000009	3	No	Sin novedad
MRUIZ	DPRADO	13015000008	7	No	Sin novedad
MRUIZ	MCHERREZ	131351000001	2	No	Sin novedad
MRUIZ	MCHERREZ	131351000001	1	Si	* F1 sección 2 preg 13, A cuál de las formas de seguridad social aporta: no lee todas las alternativas *F1 sección 2 preg 11 En el trabajo o negocio que indica (..) es: no lee las alternativas de respuestas.
MRUIZ	DPRADO	131351000001	3	No	Sin Novedad
MRUIZ	MDELGADO	131351000001	8	Si	*F1 Cp02 sección 2 preg 26,27,28 y 29 no lee tal como indica la respuesta. Preg 30 no lee las alternativas de los distintos tipos de bono
RSUAREZ	JBIMBELA	131552000002	6	No	Sin novedad
RSUAREZ	JCASTRO	131552000002	3	Si	* F1 sección 1 preg 7 Tiene dificultad permanente para? No lee las subcategorías
RSUAREZ	JCASTRO	131552000002	5	No	Sin novedad
RSUAREZ	JCASTRO	131550000002	2	NO	Sin novedad
RSUAREZ	JCASTRO	131550000002	5	Si	* F1 sección 1 preg 15Cuál es la razón para que no asiste a clases? es una pregunta cerrada y lectura de texto pero encuestador lee las alternativas e involuntariamente les sigue respuestas. * Sección 2 preg 9 En cuál de los siguientes sitios o lugares trabaja: no lee todas las alternativas e direcciona la respuesta, * Preg 11 En su trabajo Ud. es: no lee las alternativas de respuestas.
RSUAREZ	JCASTRO	130150000002	8	Si	* Encuestador en la pregunta de los bonos no lee todas las categorías de respuesta, y en material de la vivienda igual, se explica que debe seguir la metodología sin inducir las respuestas
RSUAREZ	JBIMBELA	130150000016	4	Si	* Hogar de 2 personas mayores(tercera edad), de ingresos bajos, no tenía valor registrado como ayuda en preg 38 y no reciben bono por lo cual, repregunte si tienen ayuda de familiares e indico que hija le ayuda con medicación por valor de \$80 y se indica a encuestador que registre ese valor.

Revisión de los formularios:

Tabla 3. Resultados de revisión de las viviendas					
Supervisora	Encuestadora	Viviendas revisadas	Viviendas Con defectos	% Viviendas con defectos	Total de defectos
MRUIZ	DPRADO	2	2	100.00%	5
MRUIZ	MCHERREZ	3	1	33.33%	2
MRUIZ	MDELGADO	5	1	20.00%	1
RSUAREZ	CMITE	2	2	100.00%	4
RSUAREZ	JBIMBELA	2	1	50.00%	1
Totales		14	7	50.00%	13

Esta tabla nos muestra la cantidad de viviendas revisadas (Formulario F1) y el porcentaje de estos con defectos detectados al momento de la revisión, de las 14 viviendas que se revisaron el 50.00% presento alguna novedad las cuales se detallan a continuación:

Tabla 3. Detalles de las novedades detectadas en revisión de las viviendas						
Supervisora	Encuestadora	Conglomerado	Vivienda	Sección	Defecto en el diligenciamiento	Observación
MRUIZ	DPRADO	130150000008	6	F1 S2 características ocupacionales	MAL REGISTRO	Sección 2 preg 14 Rama de actividad registra servicios financieros, se repregunta y se corrige a servicios bancarios en cooperativa de ahorros
MRUIZ	DPRADO	130150000008	6	F1.S1 registro de información de los miembros del hogar	INCONSISTENCIA	Sección 1 preg 13.- niña de 1 año de edad registra que no asiste a clases a educación formal pero año aprobado indica 2-0 (observación guardería) dato inconsistente el dato, se verifica y se corrige en preg 13 a cód. 1 y en preg 14 en cód. 1 Fiscal
MRUIZ	DPRADO	130150000008	4	F1 S2 características ocupacionales	MAL REGISTRO	F1 Sección 2 Rama de actividad Registra Servicio de seguridad social, se corrige a Servicio de atención medica en Hospital
MRUIZ	DPRADO	130150000008	4	F1 S2 características ocupacionales	MAL REGISTRO	F1 sección 2 preg 14 registra Servicio de enseñanza y no especifica que enseña a Servicio de enseñanza de danza
MRUIZ	DPRADO	130150000008	4	F1 S2 características ocupacionales	MAL REGISTRO	Es dueño de una vulcanizadora, y en preguntas de ingresos registra en preg 16 ingresos =400 y preg 18 gastos = 200, valores son inconsistentes, se verifica con informante e indica que ingresos son 600 y gastos 300
MRUIZ	MCHERREZ	130150000004	2	F1 S2 características ocupacionales	MAL REGISTRO	Registra en Rama de actividad servicios de educación fiscal, no especifica el nivel por lo cual se verifica y se corrige a Servicio de enseñanza en unidad educativa
MRUIZ	MCHERREZ	130150000004	2	F1 S2 características ocupacionales	INCONSISTENCIA	Actividad secundaria, ingresos en negocio preparación de Encebollados y ceviches, solo trabaja fines de semana registra preg 22 \$600 y preg 23 autoconsumo \$100, son solo tres personas, es inconsistente información por lo cual se verifica datos y se corrige a ingreso neto. 270 y gasto 40

MRUIZ	MDELGADO	130151000001	3	F1 S2 características ocupacionales	INCONSISTENCIA	F1 sección 2 preg 13.- A cuál de las siguientes formas de seguridad social aporta: registra cód. 7 que no aporta, pero la persona es jubilada del seguro campesino, se debe corregir a cód. 6
RSUAREZ	CMITE	130150000001	2	CARATULA: datos informante	INCONSISTENCIA	En myc registra que eran 3 personas y ahora están 2 y no hay justificación
RSUAREZ	CMITE	130150000001	2	F1.S1 registro de información de los miembros del hogar	INCONSISTENCIA	Pregunta 15 registra que termino sus estudios y solo tiene el bachillerato terminado
RSUAREZ	CMITE	130150000001	8	F1 S2 características ocupacionales	INCONSISTENCIA	Preg 18 registra gastos de 1500 y venta de 500, negocio de venta de repuestos y lubricantes de vehículos
RSUAREZ	CMITE	130150000001	8	F1 S2 características ocupacionales	INCONSISTENCIA	Registra sitio de trabajo su vivienda, y el negocio es una venta de repuestos y lubricantes de motos. Se repregunta al supervisor e indica que es un local que queda fuera de vivienda
RSUAREZ	JBIMBELA	130150000001	6	F1 S2 características ocupacionales	OMISION	Preg 15 cp01 grupo de ocupación está registrado SN y en rama servicio de cargador, cta. propia y sitio vivienda distinta de la suya

Respecto a las novedades (Viviendas sin mujeres de 15 años y más):

Durante la supervisión se presentaron 3 casos en las cuales en las viviendas muestra habitaban solo hombres por lo cual no se podía realizar el levantamiento de la encuesta , por ende el resultado de estas viviendas fue : Vivienda sin mujeres de 15 años y mas

Novedades cartográficas (Viviendas no efectivas):

En la supervisión se identificó 6 viviendas no efectivas por razones cartográficas. El detalle de las mismas se presenta a continuación:

Tabla 4. Detalle de verificación de novedades (no efectivas)

Supervisora	Encuestadora	Idconglomerado	Vivienda	Resultado de Novedad	Observación
MRUIZ	DPRADO	130150000008	2	VIV. TEMPORAL	Vivienda Temporal, Vecinos indican que los dueños de casa pasan en otra vivienda en San Placido, solo vienen de vez en cuando a esta vivienda
MRUIZ	MDELGADO	130150000009	8	VIV. DESOCUPADA	Vivienda Desocupada, Persona que indica el myc es hijo del dueño del edificio, el cual indica que hace un año desocupo la vivienda que queda en el primer piso el cual es la selección, el actualmente el referente vive en el segundo piso
MRUIZ	DPRADO	130150000011	4	VIV. DESOCUPADA	Vivienda desocupada de hace 5 meses, confirma familiar
MRUIZ	MDELGADO	130150000011	5	VIV. TEMPORAL	Vivienda temporal, miembros del hogar por el invierno se han ido a pasar donde un familiar que los está cuidando ya que son de edad. Están pasando en casa de una hija.
RSUAREZ	JBIMBELA	131552000002	7	VIV. DESOCUPADA	Vivienda desocupada, informan vecinas que la casa tiene desocupado poco menos 1 año, se sr se fue a vivir a otro lado
RSUAREZ	JCASTRO	131552000002	8	VIV. DESOCUPADA	Vivienda Desocupada, informan vecinos desde hace 1 año y medio

Verificables de novedades cartográficas

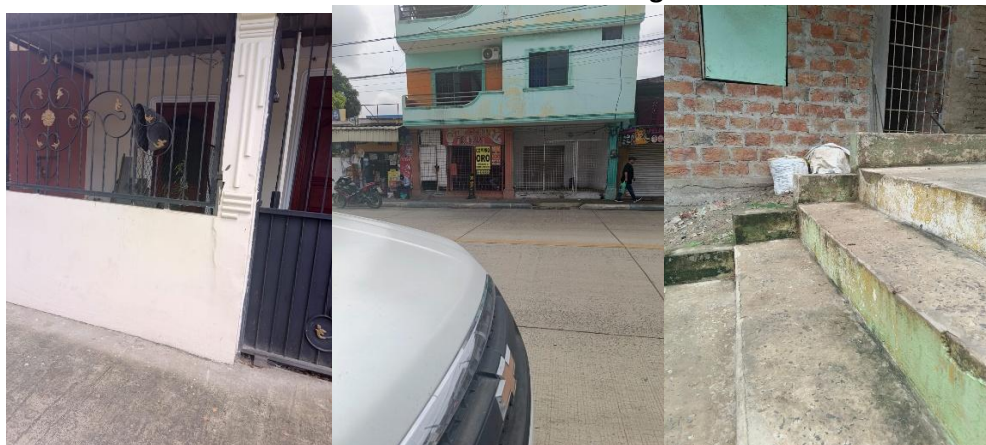

Novedades de campo : rechazos y nadie en casa(Viviendas no efectivas):

Urbanización Miravalle

- Dentro de las novedades de campo se intervino el conglomerado 130150000005 en la zona 017 sector 007 Manzanas 007 a la 013 Urbanización Miravalle, en la cual salieron seleccionadas 8 viviendas, desde el lunes 23 se hizo el acercamiento a la urbanización en primera instancia con el guardia de turno se entregó oficio para que este sea entregado al Administrador y poder conversar con él, explicarle el objetivo del estudio y las viviendas a visitar. Se reporta novedad a responsable de la encuesta.
- Al día siguiente se regresó para poder hablar con el administrador pero los guardias indicaron que no estaba autorizado el ingreso al personal del INEC, ante lo cual se solicitó hablar con el mismo pero indicaron que no estaba y se volvió a dejar oficio y se solicitó que el mismo sea entregado al administrador y que nosotros regresáramos por alguna respuesta.
- Ante la novedad presentada se procedió a generar oficio personalizado para administración y para cada uno de los representantes de hogar de la urbanización seleccionados del MyC. Se hizo gestión con el departamento de comunicación de la zonal los cuales se contactaron con la Jefa Política del cantón Portoviejo explicándole la novedad y que si nos podrían ayudar con acercamiento a la administración a la cual les hizo llegar los oficios para que se pueda dar apertura y la respuesta fue que ya se comunicarían con nosotros, al regresar el miércoles 25 para tener una respuesta los guardias supieron indicar que tenían orden del administrador de no dejar ingresar ni recibir nada al personal del INEC..
- Se realiza una cuarta visita al condominio Miravalle para tener contacto con administrador y poder entregar oficios nuevamente pero guardia indica que el administrador no está, que supuestamente llega en la tarde noche haciendo negar. Ante esto se comunica de la novedad a responsable de la encuesta indicando que no hay acceso a la misma por lo antes mencionado y que las 8 viviendas se las cerrarían con motivo de rechazo.
- Este condominio ya tiene antecedente de inconvenientes desde la actualización cartográfica del censo de población, en la cartografía casi la mayoría de los representantes del hogar esta con observación de información indirecta. En año anterior para la Encuesta ENIGHUR también salió seleccionado viviendas dentro del condominio y desde administración igualmente no dieron acceso y el equipo trabajo tuvo que regresarse al tercer día.



Nadie en casa

- De las 7 viviendas con resultado preliminar “nadie en casa” inicialmente supervisados se pudieron recuperar 5 viviendas con resultado efectivo, estos tras las revisitas en diferentes horarios para encontrar a los informantes

REGISTRO FOTOGRÁFICO



CONCLUSIONES Y RECOMENDACIONES:

- Se ejecutó la supervisión acorde a la programación establecida en los dos equipos de trabajo que se encontraban en la Provincia de Manabí.
- Ante la ausencia de informantes en visitas iniciales, se programaron revisitas en distintos horarios así como citas en días posteriores.
- Se pudo observar que los equipos de supervisoras y encuestadoras realizaron un trabajo aceptable y gestionando viviendas que estaban pendientes.
- Se verificó las novedades cartográficas presentadas en territorio, representando el 11.54% del total de viviendas supervisadas. La novedad fueron: "Viv. Desocupadas" con 4 casos, "Viv. Temporales" con 2 casos.
- Se pudo recuperar un rechazo de los 9 presentados.
- Se pudo verificar el conglomerado 130150000005 ubicado en el condominio Miravalle en la cual pese a la gestión realizada por el equipo de campo, supervisión zonal y por el equipo de comunicación a través de la Jefa Política del Cantón Portoviejo, no se dio apertura por parte de la administración y como resultado se tuvo rechazo de todo el conglomerado de 8 viviendas, situación que fue constatada en territorio.
- La cartografía de 2019 es otro factor crítico; tras seis años, los cambios en el territorio son significativos, lo que impacta negativamente en la precisión del operativo.
- Se verificó viviendas donde no habían mujeres de 15 años y más, representando el 5.77% del total de viviendas supervisadas, se sugiere que para próximos estudios de este tipo se debería contar con un enlistamiento actualizado donde la muestra sea de viviendas donde vivan mujeres, así la cobertura mejoraría tanto por este tipo de novedades como las razones cartográficas disminuirán. Se detectaron conglomerados con viviendas unipersonales compuestas exclusivamente por varones ante lo cual es necesario revisar estos casos antes del envío de la muestra, ya que comprometen la efectividad del operativo desde el inicio.
- Se sugiere que la encuesta cuente con un aplicativo de supervisión para realizar revisiones de formularios ya que la recolección se realiza en Tablet.
- En base a novedades detectadas, se realizó re instrucción sobre conceptualización y aplicación de metodología de la encuesta, por lo que se prevé habrá mejora en el diligenciamiento de los futuros encuestas y de esta manera se espera que los defectos tenderán a la baja

DEPARTAMENTO FINANCIERO:

Se adjunta detalle de facturas de los días de comisión respecto a gastos personales de alimentación y hospedaje.

