

COMPROBANTE UNICO DE REGISTRO

Institucion:	064 INSTITUTO NACIONAL DE ESTADISTICAS Y CENSOS	Reporte	rptComprobanteGastos.rdlc	
U. Ejecutora:	9999 INSTITUTO NACIONAL DE ESTADISTICAS Y CENSOS - PLANTA CENTRAL	Fecha Elaboración		No. CUR No. Original
Unid. Desc:	0000	020	04	2026
				2312 2312
Tipo Documento Respaldo		Clase Documento		No.
COMPROBANTES ADMINISTRATIVOS DE GASTOS		RENDICION DE FONDOS SIN DETALLE DE FACTURAS		6
				No. Expediente
				883

Clase de Registro:	REGULARIZACIÓN	Clase de Gasto:	OTROS GASTOS	RPA	RTO	DEV
Banco:		Cuenta Monetaria:	1121501 FTE 1 ANTICIPO VIATICOS CORRIENTES RECURSOS FISCALES			
Comprobante	GASTOS	Numero Operación	0			
Beneficiario:	1768038270001 INSTITUTO NACIONAL DE ESTADÍSTICA Y CENSOS					

AFECTACION PRESUPUESTARIA

PG	SP	PY	ACT	ITEM	UBG	FTE	ORG	N. Prest	DESCRIPCION	MONTO
55	00	000	009	530303	1701	001	0000	0000	Viaticos y Subsistencias en el Interior	240.00
TOTAL PRESUPUESTARIO										240.00
IVA										0.00
SUB - TOTAL										240.00
RETENCIONES IVA										0.00
TOTAL DEDUCCIONES PRESUPUESTARIO										0.00
TOTAL A PAGAR										240.00

SON: DOSCIENTOS CUARENTA DOLARES

DESCRIPCION: Rendición de la Entidad:64-9999-0 No de fondo: 2215 No Entrada: 18404

DATOS APROBACIÓN		
ESTADO	REGISTRADO:	APROBADO:
<p>APROBADO</p> <p>FECHA: 21/04/2026</p>	 <p style="font-size: small;">Validar Únicamente en FirmasEC. Firmado electrónicamente por: SYLVIA JOHANNA MARTINEZ VARGAS</p> <hr style="width: 80%; margin: 0 auto;"/> <p style="text-align: center; font-size: x-small;">Funcionario Responsable</p>	 <p style="font-size: small;">Validar Únicamente en FirmasEC. Firmado electrónicamente por: GLORIA AVELINA LARENAS MARTINEZ</p> <hr style="width: 80%; margin: 0 auto;"/> <p style="text-align: center; font-size: x-small;">Director Financiero</p>

COMPROBANTE UNICO DE REGISTRO

Institucion:	064	INSTITUTO NACIONAL DE ESTADISTICAS Y CENSOS	Reporte	rptComprobanteGastos.rdlc		
U. Ejecutora:	9999	INSTITUTO NACIONAL DE ESTADISTICAS Y CENSOS - PLANTA CENTRAL	Fecha Elaboración	No. CUR	No. Original	
Unid. Desc:	0000		020	04	2026	2312
Tipo Documento Respaldo		Clase Documento	No.		No. Expediente	
COMPROBANTES ADMINISTRATIVOS DE GASTOS		RENDICION DE FONDOS SIN DETALLE DE FACTURAS	6		883	

Clase de Registro:	REGULARIZACIÓN	Clase de Gasto:	OTROS GASTOS	RPA	RTO	DEV
Banco:		Cuenta Monetaria:	1121501 FTE 1 ANTICIPO VIATICOS CORRIENTES RECURSOS FISCALES			
Comprobante	GASTOS	Numero Operación	0			
Beneficiario:	1768038270001 INSTITUTO NACIONAL DE ESTADÍSTICA Y CENSOS					

DEDUCCIONES

DATOS APROBACION		
ESTADO	REGISTRADO:	APROBADO:
<p>APROBADO</p> <p>FECHA: 21/04/2026</p>	 <p><small>Validar únicamente en Firmas: Firmado electrónicamente por:</small> SYLVIA JOHANNA MARTINEZ VARGAS</p> <hr/> <p align="center">Funcionario Responsable</p>	 <p><small>Validar únicamente en Firmas: Firmado electrónicamente por:</small> GLORIA AVELINA LARENAS MARTINEZ</p> <hr/> <p align="center">Director Financiero</p>

INFORME DE SERVICIOS INSTITUCIONALES

Nro. SOLICITUD DE AUTORIZACIÓN PARA CUMPLIMIENTO DE SERVICIOS INSTITUCIONALES 008-CGTPE-DECON-2026	FECHA DE INFORME (dd-mm-aaaa) 08-04-2026
--	--

VIÁTICOS	X	MOVILIZACIONES		SUBSISTENCIAS		ALIMENTACIÓN	
----------	---	----------------	--	---------------	--	--------------	--

DATOS GENERALES

APELLIDOS - NOMBRES DE LA O EL SERVIDOR Guerrón Varela Fabián Arturo C.I. 1708545924	PUESTO QUE OCUPA: Analista – SP3
---	--

CIUDAD – PROVINCIA DEL SERVICIO INSTITUCIONAL Latacunga, Saquisilí – Cotopaxi Ambato, Pelileo, Baños, Píllaro – Tungurahua	NOMBRE DE LA UNIDAD A LA QUE PERTENECE LA O EL SERVIDOR Dirección de Estadísticas Económicas
---	--

SERVIDORES QUE INTEGRAN EL SERVICIO INSTITUCIONAL: Guerrón Varela Fabián Arturo

INFORME DE ACTIVIDADES Y PRODUCTOS ALCANZADOS

OBJETIVO GENERAL:

- Supervisar y fortalecer los conocimientos del personal en el proceso de levantamiento de precios; garantizando el cumplimiento de los manuales operativos; el buen manejo de la herramienta de recolección de la información y, detectar los problemas encontrados en el campo dando soluciones adecuadas y oportunas que garanticen la representatividad, confiabilidad y precisión de los resultados.

OBJETIVOS ESPECÍFICOS:

- Monitorear y supervisar periódicamente el levantamiento de los precios de los materiales, equipo y maquinaria de la construcción.
- Efectuar la verificación de las especificaciones técnicas in situ de los materiales, equipo y maquinaria de la construcción que producen y/o importan las empresas pertenecientes al directorio IPCO.
- Verificar la gestión realizada a nuevas empresas candidatas a conformar el directorio de informantes del IPCO; así como, la constatación de empresas reportadas como cerradas y la verificación de la actividad económica principal.
- Supervisar los datos entregados por los establecimientos, correspondiente a tres meses anteriores al período de referencia, relacionada con vigencias de listas de precios, políticas de descuentos e IVA de los materiales, equipo y maquinaria de la construcción.
- Sensibilizar al personal que realiza la investigación sobre la importancia de la recolección de precios y su utilización en los reajustes de precios, dado el carácter legal de esta operación estadística.
- Brindar acompañamiento técnico y fortalecer los conocimientos del personal en el proceso de levantamiento de precios.

ACTIVIDADES DESARROLLADAS:

Día 1: lunes, 30 de marzo de 2026

El traslado desde la ciudad de Quito a la ciudad de Ambato se lo realizó a partir de las 08:00 por vía terrestre. En este día se realizó una reinstrucción a los funcionarios investigadores de la Dirección Zonal 1 (Centro), iniciando con la presentación de la importancia y el marco legal que sustenta la ejecución del IPCO; se abordó los siguientes tópicos:

El resumen metodológico: Objetivos de la operación estadística; universo de estudio; modalidad de investigación; qué es el IPCO y qué mide; su cobertura; la información que compone la estructura del IPCO como son número de

establecimientos, número de tomas y, los diferentes tipos de índices que conforman este indicador; y, archivos de publicación.

Proceso de investigación de precios: Variables analizadas; llenado del Formulario IPCO 002; definición de las especificaciones técnicas y la codificación, se ejemplificaron las especificaciones técnicas de los materiales investigados para un mejor entendimiento.

Adicionalmente, se enfatizó en la necesidad de reemplazar los establecimientos que presentan novedades; así como, en la importancia de mejorar la representatividad de los materiales en un índice.

En la reinstrucción participaron los siguientes funcionarios: Julio Miranda, Marcelo Calderón, Juan Carlos Pazmiño, Martín Sánchez, Bladimir Sánchez, Alexis Rodríguez, Diego Bonifaz y Santiago Parra.

Posteriormente, se realizó el traslado a la ciudad de Latacunga para la supervisión en campo. A continuación, se listan los establecimientos supervisados.

01.- Código de establecimiento: **05131**

INFORMACIÓN DE ESTABLECIMIENTO (SECCIÓN 1): Se actualizó la ubicación del establecimiento (ciudad y dirección específica).

INFORMACIÓN DE MATERIALES, EQUIPO Y MAQUINARIA DE LA CONSTRUCCIÓN (SECCIÓN 2): Se actualizó las especificaciones técnicas de un material:

Adoquines de hormigón vehicular	
Formulario	Verificado
(25.5X22.5X8.5)cm gris (cruz) f'c 350 kg/cm2	(24X22X8)cm gris (cruz) f'c 350 kg/cm2
Tubos de hormigón simple	
D 25 cm. L 100 cm. clase II	Se mantiene
D 30 cm. L 100 cm. clase II	Se mantiene

La persona informante indica que se regrese pasado las 17:00 para entregar una nueva lista de precios y con nuevos materiales (bloques de hormigón).

Fecha de vigencia: Nueva lista de precios vigente desde el 01-03-2026.

INFORMACIÓN DE DESCUENTOS E IVA (SECCIÓN 3): No presentan novedades.

ACTUALIZACIÓN DE DATOS (SECCIÓN 4): No presentan novedades.

02.- Código de establecimiento: **05017**

INFORMACIÓN DE ESTABLECIMIENTO (SECCIÓN 1): No se presentan novedades.

INFORMACIÓN DE MATERIALES, EQUIPO Y MAQUINARIA DE LA CONSTRUCCIÓN (SECCIÓN 2): No se presentan novedades.

Fecha de vigencia: 01-08-2021

INFORMACIÓN DE DESCUENTOS E IVA (SECCIÓN 3): No presentan novedades.

ACTUALIZACIÓN DE DATOS (SECCIÓN 4): No presentan novedades.

03.- Código de establecimiento: **05128**

INFORMACIÓN DE ESTABLECIMIENTO (SECCIÓN 1): Se actualizó la Razón Social del establecimiento y su ubicación (ciudad y dirección específica).

INFORMACIÓN DE MATERIALES, EQUIPO Y MAQUINARIA DE LA CONSTRUCCIÓN (SECCIÓN 2): No se presentan novedades.

Fecha de vigencia: 15-09-2025

INFORMACIÓN DE DESCUENTOS E IVA (SECCIÓN 3): No presentan novedades.

ACTUALIZACIÓN DE DATOS (SECCIÓN 4): No presentan novedades.

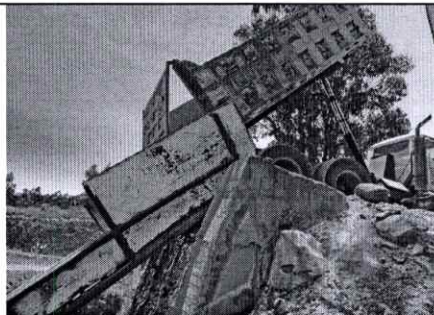

04.- Código de establecimiento: **05140**

INFORMACIÓN DE ESTABLECIMIENTO (SECCIÓN 1): Se actualizó la ubicación del establecimiento (ciudad y dirección específica).

INFORMACIÓN DE MATERIALES, EQUIPO Y MAQUINARIA DE LA CONSTRUCCIÓN (SECCIÓN 2): No se presentan novedades.

Fecha de vigencia: 20-09-2025

INFORMACIÓN DE DESCUENTOS E IVA (SECCIÓN 3): No presentan novedades.

ACTUALIZACIÓN DE DATOS (SECCIÓN 4): No presentan novedades.

05.- Código de establecimiento: **05124**

INFORMACIÓN DE ESTABLECIMIENTO (SECCIÓN 1): Se actualizó la Razón Social del establecimiento; y, la ciudad y parroquia en la que opera.

INFORMACIÓN DE MATERIALES, EQUIPO Y MAQUINARIA DE LA CONSTRUCCIÓN (SECCIÓN 2): No se presentan novedades.

Fecha de vigencia: 01-10-2025

INFORMACIÓN DE DESCUENTOS E IVA (SECCIÓN 3): No presentan novedades.

ACTUALIZACIÓN DE DATOS (SECCIÓN 4): No presentan novedades.

Se realizó el traslado hacia la ciudad de Ambato a las 16:30, finalizando la jornada a las 17:30.

Día 2: martes, 31 de marzo de 2026

La jornada de trabajo inició a las 08:00 con la supervisión de los establecimientos ubicados en la provincia de Tungurahua.

01.- Código de establecimiento: **18102**

INFORMACIÓN DE ESTABLECIMIENTO (SECCIÓN 1): No se presentan novedades.

INFORMACIÓN DE MATERIALES, EQUIPO Y MAQUINARIA DE LA CONSTRUCCIÓN (SECCIÓN 2): No se presentan novedades.

Fecha de vigencia: 01-12-2022

INFORMACIÓN DE DESCUENTOS E IVA (SECCIÓN 3): No presentan novedades.

ACTUALIZACIÓN DE DATOS (SECCIÓN 4): No presentan novedades.

La información indicada fue verificada por el investigador, quien contaba con autorización para el ingreso al establecimiento.

02.- Código de establecimiento: **18143**

INFORMACIÓN DE ESTABLECIMIENTO (SECCIÓN 1): No se presentan novedades.

INFORMACIÓN DE MATERIALES, EQUIPO Y MAQUINARIA DE LA CONSTRUCCIÓN (SECCIÓN 2): Se verificó que se han dejado de fabricar algunos materiales; a continuación, el detalle:

Bloques de hormigón	
Formulario	Verificado
(40X20X10)cm. Alivianados huecos	Se mantiene
(40X20X12)cm. Alivianados huecos	Se mantiene
(40X20X15)cm. Alivianados huecos	No se fabrica
(40X20X20)cm. Alivianados huecos	No se fabrica

(40X20X10)cm. Alivianados macizos	No se fabrica
(40X20X12)cm. Alivianados macizos	No se fabrica
(40X20X15)cm. Alivianados macizos	No se fabrica
(40X20X20)cm. Alivianados macizos	No se fabrica
(40X20X10)cm. Resistentes macizos	Se mantiene
(40X20X12)cm. Resistentes macizos	Se mantiene
Adoquines de hormigón vehicular	
(20X10X8)cm gris (rectangular) f'c 350 kg/cm2	No se fabrica
(20X10X8)cm color (rectangular) f'c 400 kg/cm2	(20X10X8)cm color (rectangular) f'c 400 kg/cm2
(20X10X8)cm color (rectangular) f'c 350 kg/cm2	(20X10X8)cm color (rectangular) f'c 350 kg/cm2
(25.5X23X8)cm gris (cruz) f'c 350 kg/cm2	Se mantiene
(25.5X23X8)cm color (cruz) f'c 350 kg/cm2	Se mantiene
(25.5X23X8)cm gris (cruz) f'c 400 kg/cm2	Se mantiene

Fecha de vigencia: 09-02-2026

INFORMACIÓN DE DESCUENTOS E IVA (SECCIÓN 3): No presentan novedades.

ACTUALIZACIÓN DE DATOS (SECCIÓN 4): No presentan novedades.

03.- Código de establecimiento: **18103**

INFORMACIÓN DE ESTABLECIMIENTO (SECCIÓN 1): No se presentan novedades.

INFORMACIÓN DE MATERIALES, EQUIPO Y MAQUINARIA DE LA CONSTRUCCIÓN (SECCIÓN 2): Se verificó que se han dejado de fabricar algunos materiales; a continuación, el detalle:

Bloques de hormigón	
Formulario	Verificado
(40X20X10)cm. Alivianados huecos	Se mantiene
(40X20X12)cm. Alivianados huecos	Se mantiene
(40X20X15)cm. Alivianados huecos	Se mantiene
(40X20X10)cm. Alivianados macizos	No se fabrica
(40X20X12)cm. Alivianados macizos	No se fabrica
(40X20X15)cm. Alivianados macizos	No se fabrica

Fecha de vigencia: 01-12-2025

INFORMACIÓN DE DESCUENTOS E IVA (SECCIÓN 3): No presentan novedades.

ACTUALIZACIÓN DE DATOS (SECCIÓN 4): No presentan novedades.

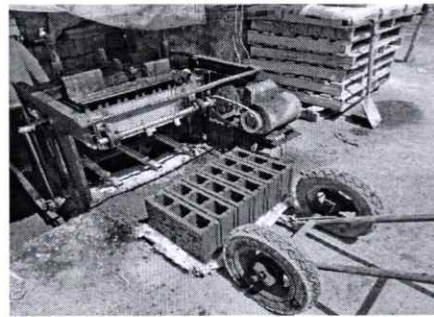

04.- Código de establecimiento: **18111**

INFORMACIÓN DE ESTABLECIMIENTO (SECCIÓN 1): No se presentan novedades.

INFORMACIÓN DE MATERIALES, EQUIPO Y MAQUINARIA DE LA CONSTRUCCIÓN (SECCIÓN 2): Se verificó que ciertos materiales se fabrican bajo pedido; a continuación, el detalle:

Bloques de hormigón	
Formulario	Verificado
(40X20X10)cm. Alivianados macizos	Únicamente se fabrica bajo pedido
(40X20X12)cm. Alivianados macizos	Únicamente se fabrica bajo pedido
(40X20X15)cm. Resistentes macizos	Se mantiene

Fecha de vigencia: 20-10-2025

INFORMACIÓN DE DESCUENTOS E IVA (SECCIÓN 3): No presentan novedades.

ACTUALIZACIÓN DE DATOS (SECCIÓN 4): No presentan novedades.

05.- Código de establecimiento: **18154**

INFORMACIÓN DE ESTABLECIMIENTO (SECCIÓN 1): Se actualizó la ciudad en la que se encontraba registrado el establecimiento (ahora Pelileo). Esta particularidad implica un cambio del código del establecimiento y una actualización de la canasta del material investigado.

INFORMACIÓN DE MATERIALES, EQUIPO Y MAQUINARIA DE LA CONSTRUCCIÓN (SECCIÓN 2): No se presentan novedades.

Fecha de vigencia: 15-10-2025

INFORMACIÓN DE DESCUENTOS E IVA (SECCIÓN 3): No presentan novedades.

ACTUALIZACIÓN DE DATOS (SECCIÓN 4): No presentan novedades.



06.- Código de establecimiento: **18142**

INFORMACIÓN DE ESTABLECIMIENTO (SECCIÓN 1): No se presentan novedades.

INFORMACIÓN DE MATERIALES, EQUIPO Y MAQUINARIA DE LA CONSTRUCCIÓN (SECCIÓN 2): No se presentan novedades.

Fecha de vigencia: 01-10-2025

INFORMACIÓN DE DESCUENTOS E IVA (SECCIÓN 3): No presentan novedades.

ACTUALIZACIÓN DE DATOS (SECCIÓN 4): No presentan novedades.

07.- Código de establecimiento: Nuevo establecimiento (en seguimiento)

Se observó que la información del establecimiento nuevo se colocaba sobre el formulario del establecimiento 18021, el cual está próximo a cerrar. Metodológicamente, esto no es posible; se debe crear un nuevo establecimiento en Administración Central con la nueva información, y posteriormente, se realiza la actualización de la canasta del material correspondiente. Los precios del establecimiento con novedad se ajustarán hasta proceder con el reemplazo.

08.- Código de establecimiento: **18140**

INFORMACIÓN DE ESTABLECIMIENTO (SECCIÓN 1): Se verificó que el establecimiento está en proceso de cambio de RUC en vista que la titular falleció.

INFORMACIÓN DE MATERIALES, EQUIPO Y MAQUINARIA DE LA CONSTRUCCIÓN (SECCIÓN 2): No se presentan novedades.

Fecha de vigencia: 01-10-2025

INFORMACIÓN DE DESCUENTOS E IVA (SECCIÓN 3): No presentan novedades.

ACTUALIZACIÓN DE DATOS (SECCIÓN 4): No presentan novedades.

09.- Código de establecimiento: **18153**

Informante manifiesta enérgicamente que no está interesado en entregar información.

10.- Código de establecimiento: **18159**

INFORMACIÓN DE ESTABLECIMIENTO (SECCIÓN 1): Se actualizó la ubicación del establecimiento (ciudad, parroquia y dirección específica). Esta particularidad implica un cambio del código del establecimiento y una actualización de la canasta del material investigado.

INFORMACIÓN DE MATERIALES, EQUIPO Y MAQUINARIA DE LA CONSTRUCCIÓN (SECCIÓN 2): No se presentan novedades.

Fecha de vigencia: 01-08-2025

INFORMACIÓN DE DESCUENTOS E IVA (SECCIÓN 3): No presentan novedades.

ACTUALIZACIÓN DE DATOS (SECCIÓN 4): No presentan novedades.

11.- Código de establecimiento: **18158**

INFORMACIÓN DE ESTABLECIMIENTO (SECCIÓN 1): Se actualizó la ubicación del establecimiento (ciudad, parroquia y dirección específica). Esta particularidad implica un cambio del código del establecimiento y una actualización de la canasta del material investigado.

INFORMACIÓN DE MATERIALES, EQUIPO Y MAQUINARIA DE LA CONSTRUCCIÓN (SECCIÓN 2): Se actualizó las especificaciones técnicas de un material:

Materiales Pétreos	
Formulario	Verificado
Zarandeada Normal	Arena fina (minada).
Arena Gruesa (minada)	Se mantiene
Empedrado (10 a 20)cm.	Se mantiene
Clase 1 (2" max. Tipo A)	Se mantiene
Clase 1 (1 ½" max.)	Se mantiene

Fecha de vigencia: 01-08-2025

INFORMACIÓN DE DESCUENTOS E IVA (SECCIÓN 3): No presentan novedades.

ACTUALIZACIÓN DE DATOS (SECCIÓN 4): No presentan novedades.

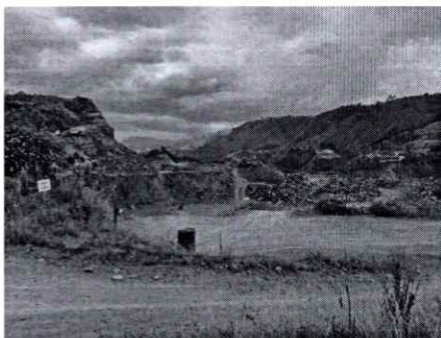

12.- Código de establecimiento: **18138**

INFORMACIÓN DE ESTABLECIMIENTO (SECCIÓN 1): No presentan novedades.

INFORMACIÓN DE MATERIALES, EQUIPO Y MAQUINARIA DE LA CONSTRUCCIÓN (SECCIÓN 2): No se presentan novedades.

Fecha de vigencia: 01-12-2025

INFORMACIÓN DE DESCUENTOS E IVA (SECCIÓN 3): No presentan novedades.

ACTUALIZACIÓN DE DATOS (SECCIÓN 4): No presentan novedades.

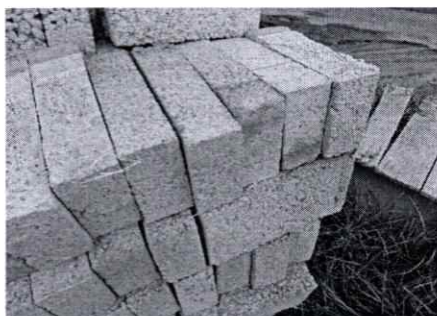

CHASQUI



CARAMELO

13.- Código de establecimiento: **18139**

INFORMACIÓN DE ESTABLECIMIENTO (SECCIÓN 1): No presentan novedades.

INFORMACIÓN DE MATERIALES, EQUIPO Y MAQUINARIA DE LA CONSTRUCCIÓN (SECCIÓN 2): No se presentan novedades.

Fecha de vigencia: 20-10-2025

INFORMACIÓN DE DESCUENTOS E IVA (SECCIÓN 3): No presentan novedades.

ACTUALIZACIÓN DE DATOS (SECCIÓN 4): No presentan novedades.

La jornada finalizó a las 17:00.

Día 3: miércoles, 01 de abril de 2026

La jornada de trabajo inició a las 08:00 con el traslado hacia la provincia de Cotopaxi para la supervisión de los establecimientos planificados.

01.- Código de establecimiento: **05117**

INFORMACIÓN DE ESTABLECIMIENTO (SECCIÓN 1): No presentan novedades.

INFORMACIÓN DE MATERIALES, EQUIPO Y MAQUINARIA DE LA CONSTRUCCIÓN (SECCIÓN 2): Se verificó que se han dejado de fabricar algunos materiales y se incrementaron unos nuevos; a continuación, el detalle:

Adoquines de hormigón	
Formulario	Verificado
(20X10X6)cm color (rectangular) f'c 350 kg/cm2	Se mantiene
(20X20X6)cm gris (cuadrado) f'c 350 kg/cm2	No se fabrica
(20X20X6)cm color (cuadrado) f'c 350 kg/cm2	No se fabrica
(20X20X6)cm bicopa (cuadrado) f'c 350 kg/cm2	No se fabrica
(24X22X8)cm gris (cruz) f'c 400 kg/cm2	Se mantiene
(30X30X6)cm gris (cuadrado) f'c 350 kg/cm2	Mayor venta (nuevo)
(30X30X6)cm color (cuadrado) f'c 350 kg/cm2	Mayor venta (nuevo)

Fecha de vigencia: 01-11-2025

INFORMACIÓN DE DESCUENTOS E IVA (SECCIÓN 3): No presentan novedades.

ACTUALIZACIÓN DE DATOS (SECCIÓN 4): No presentan novedades.

02.- Código de establecimiento: **05134**

Informante no localizado.

03.- Código de establecimiento: **05129**

INFORMACIÓN DE ESTABLECIMIENTO (SECCIÓN 1): Se actualizó la Razón Social del establecimiento.

El informante no permite verificar los datos de todo el formulario.

04.- Código de establecimiento: **05130**

INFORMACIÓN DE ESTABLECIMIENTO (SECCIÓN 1): Se actualizó el RUC del establecimiento.

INFORMACIÓN DE MATERIALES, EQUIPO Y MAQUINARIA DE LA CONSTRUCCIÓN (SECCIÓN 2): No se presentan novedades.

Fecha de vigencia: 15-01-2026

INFORMACIÓN DE DESCUENTOS E IVA (SECCIÓN 3): No presentan novedades.

ACTUALIZACIÓN DE DATOS (SECCIÓN 4): No presentan novedades.

05.- Código de establecimiento: **05135**

INFORMACIÓN DE ESTABLECIMIENTO (SECCIÓN 1): Se verificó que en el formulario se indica que no tiene RUC; sin embargo, la Sección 2 se indica que si cobra IVA. Informante indica que tiene calificación artesanal pero no se encuentra registrado.

INFORMACIÓN DE MATERIALES, EQUIPO Y MAQUINARIA DE LA CONSTRUCCIÓN (SECCIÓN 2): No presentan novedades.

Fecha de vigencia: 01-10-2026

INFORMACIÓN DE DESCUENTOS E IVA (SECCIÓN 3): Se confirma que la empresa cobra IVA.

ACTUALIZACIÓN DE DATOS (SECCIÓN 4): No presentan novedades.

06.- Código de establecimiento: **05134**

INFORMACIÓN DE ESTABLECIMIENTO (SECCIÓN 1): Se actualizó el número telefónico del informante.

INFORMACIÓN DE MATERIALES, EQUIPO Y MAQUINARIA DE LA CONSTRUCCIÓN (SECCIÓN 2): No se presentan novedades.

Fecha de vigencia: 01-12-2025

INFORMACIÓN DE DESCUENTOS E IVA (SECCIÓN 3): No presentan novedades.

ACTUALIZACIÓN DE DATOS (SECCIÓN 4): No presentan novedades.



07.- Código de establecimiento: **05139**

INFORMACIÓN DE ESTABLECIMIENTO (SECCIÓN 1): No presentan novedades.

INFORMACIÓN DE MATERIALES, EQUIPO Y MAQUINARIA DE LA CONSTRUCCIÓN (SECCIÓN 2): No se presentan novedades.

Fecha de vigencia: 01-02-2025

INFORMACIÓN DE DESCUENTOS E IVA (SECCIÓN 3): No presentan novedades.

ACTUALIZACIÓN DE DATOS (SECCIÓN 4): No presentan novedades.



Aproximadamente, a las 15:00 en la ciudad de Saquisilí se produjo un daño mecánico en el vehículo institucional por lo que no se pudo continuar con la supervisión este día, retornando a la ciudad de Ambato.

La jornada finalizó a las 18:30.

Día 4: jueves, 02 de abril de 2026

La jornada de trabajo inició a las 08:00 con la supervisión de los establecimientos ubicados en Ambato.

01.- Código de establecimiento: **18089**

INFORMACIÓN DE ESTABLECIMIENTO (SECCIÓN 1): No presentan novedades.

INFORMACIÓN DE MATERIALES, EQUIPO Y MAQUINARIA DE LA CONSTRUCCIÓN (SECCIÓN 2): No se presentan novedades.

Fecha de vigencia: 25-09-2025

INFORMACIÓN DE DESCUENTOS E IVA (SECCIÓN 3): No presentan novedades.

ACTUALIZACIÓN DE DATOS (SECCIÓN 4): No presentan novedades.

02.- Código de establecimiento: **18018**

INFORMACIÓN DE ESTABLECIMIENTO (SECCIÓN 1): No presentan novedades.

INFORMACIÓN DE MATERIALES, EQUIPO Y MAQUINARIA DE LA CONSTRUCCIÓN (SECCIÓN 2): No se presentan novedades.

Fecha de vigencia: 17-04-2008

INFORMACIÓN DE DESCUENTOS E IVA (SECCIÓN 3): No presentan novedades.

ACTUALIZACIÓN DE DATOS (SECCIÓN 4): No presentan novedades.

03.- Código de establecimiento: **18047**

INFORMACIÓN DE ESTABLECIMIENTO (SECCIÓN 1): No presentan novedades.

INFORMACIÓN DE MATERIALES, EQUIPO Y MAQUINARIA DE LA CONSTRUCCIÓN (SECCIÓN 2): No se presentan novedades.

Fecha de vigencia: 01-11-2017

INFORMACIÓN DE DESCUENTOS E IVA (SECCIÓN 3): No presentan novedades.

ACTUALIZACIÓN DE DATOS (SECCIÓN 4): No presentan novedades.

04.- Código de establecimiento: **18157**

INFORMACIÓN DE ESTABLECIMIENTO (SECCIÓN 1): No presentan novedades.

INFORMACIÓN DE MATERIALES, EQUIPO Y MAQUINARIA DE LA CONSTRUCCIÓN (SECCIÓN 2): No se presentan novedades.

Fecha de vigencia: 01-07-2024

INFORMACIÓN DE DESCUENTOS E IVA (SECCIÓN 3): No presentan novedades.

ACTUALIZACIÓN DE DATOS (SECCIÓN 4): No presentan novedades.

Mientras se realizaba la supervisión se procedió a dar reinstrucciones cuando ameritaba el caso, se esclarecía dudas y se explicaba temas técnicos y metodológicos del IPCO.

Adicionalmente, se realizó un acercamiento con el Coordinador de la Dirección Zonal 1 (Centro) manifestando lo observado en la supervisión.

La jornada finalizó a las 13:00, para posterior traslado vía terrestre a la ciudad de Quito llegando a las 16:00.

PRODUCTOS ALCANZADOS:

- Listado de establecimientos y/o insumos de la construcción supervisados con las novedades detectadas en campo.
- Acta de reunión de socialización de objetivos de la supervisión y reinstrucción.
- Durante esta comisión de servicios en la provincia de Tungurahua y Cotopaxi se cubrieron 26 empresas supervisadas del total de 71 establecimientos informantes que corresponden al Directorio del IPCO en estas provincias; se logró cubrir el 36,62%.

Provincia	Ciudad	Nro. de Empresas del Directorio	No. Empresas Supervisadas	Tiempo	Porcentaje con relación al Directorio
Cotopaxi	Latacunga, Saquisilí	32	10	2 días	31,25%
Tungurahua	Ambato, Pelileo, Baños, Píllaro	39	16	2 días	41,03%
	Total	71	26	4 días	36,62%

Nota: Se realizó la supervisión de 1 empresa de seguimiento que no se encuentran en el Directorio actual del IPCO.

PROBLEMAS DETECTADOS:

- **FORMULARIO IPCO 002**

SECCIÓN 1. "INFORMACIÓN DEL ESTABLECIMIENTO"

Se detecta novedades de información de: actualización de Razón Social, RUC, ciudad, teléfono y dirección.

SECCIÓN 2. "INFORMACIÓN DE MATERIALES, EQUIPOS Y MAQUINARIA DE LA CONSTRUCCIÓN"

Se detecta las siguientes novedades: Cambio o actualización de especificación; identificación de materiales que ya no se fabrican y nuevos para iniciar el seguimiento.

SECCIÓN 3. "INFORMACIÓN DE DESCUENTOS E IVA"

Información de RUC contradice a lo indicado en la sección del IVA.

SECCIÓN 4. "ACTUALIZACIÓN DE DATOS"

Sin novedad.

- **NOVEDADES DE INVESTIGACIÓN**

Establecimientos en los que no se pudo tomar la información en la primera visita, informantes no localizados; establecimientos cerrados.

SOLUCIONES PROPUESTAS:

- Ante las novedades detectadas en campo, se debe detallar el particular en el formulario físico, y proceder a actualizar cada variable en el sistema IPCO.
- Realizar el seguimiento de nuevos específicos para las actualizaciones de canastas de los diferentes materiales de la construcción en las provincias de Cotopaxi y Tungurahua.
- Se instruyó al equipo de campo respecto a la importancia de corroborar cada una de las secciones del formulario y garantizar que exista congruencia entre estas; ejemplo de empresas que no tienen RUC, pero cobran IVA.
- Ante informantes no localizados, se debe regresar hasta levantar los datos, al no conseguir se debe mantener los precios vigentes o ajustar los mismos, con la finalidad de aplicar la metodología del IPCO.
- De acuerdo a los datos brindados por los informantes, es necesario realizar las debidas rectificaciones dentro del periodo permitido, con la finalidad de tener información actualizada.

CONCLUSIONES:

- No siempre es posible obtener la información en la primera visita realizada al establecimiento, en algunos casos es necesario regresar por varias ocasiones y esperar la llegada del informante.
- Se registra novedades de nuevos materiales de seguimiento y desaparición de materiales.
- Al tener un nuevo establecimiento en seguimiento se debe levantar la información por el tiempo que indica la metodología para posteriormente generar nuevo código en el sistema.
- Se observó información desactualizada en las políticas del IVA y RUC.
- Se fortaleció los conocimientos de los funcionarios en: descuentos, IVA, especificaciones técnicas de materiales, equipo y maquinaria de la construcción.

RECOMENDACIONES:

- Se debe realizar supervisiones y capacitar al personal de investigación sobre la toma del precio in situ de los materiales, equipo y maquinaria de la construcción.
- Definir a nivel nacional que las variables de Razón Social y RUC no sean modificadas por el equipo de campo, únicamente desde Administración Central.
- Consultar de manera mensual las políticas de IVA y descuento, incluyendo el porcentaje de estas dos características.
- Dentro de lo posible regresar al establecimiento las veces que sean necesarias para obtener la información.
- En la investigación se debe tomar en cuenta los cambios o actualizaciones que puedan producirse en los datos de los establecimientos.
- Ante el cierre y/o baja de establecimientos; así como, al identificar materiales para la construcción que ya no se producen, empresas que interrumpieron sus actividades o son de difícil acceso por diferentes razones como factores climáticos o seguridad; se deberá buscar reemplazos de empresas productoras y/o importadoras y realizar las actualizaciones de las canastas respectivas.
- El desconocimiento de las especificaciones técnicas de los materiales de la construcción por parte de los funcionarios puede producir errores de información, por lo que se sugiere incrementar el número de supervisiones nacionales.
- Mantener constante comunicación con las oficinas de las Zonales para solventar cualquier inquietud a tiempo.

ITINERARIO	SALIDA	LLEGADA	NOTA
FECHA dd-mm-aaaa	30-03-2026	02-04-2026	Estos datos se refieren al tiempo efectivamente utilizado en el cumplimiento del servicio institucional, desde la salida del lugar de residencia o trabajo habituales o del cumplimiento del servicio institucional según sea el caso, hasta su llegada de estos sitios.
HORA hh:mm	08:00	16:00	

TRANSPORTE

TIPO DE TRANSPORTE (Aéreo, terrestre, marítimo, otros)	NOMBRE DE TRANSPORTE	RUTA	SALIDA		LLEGADA	
			FECHA dd-mm-aaaa	HORA hh:mm	FECHA dd-mm-aaaa	HORA hh:mm
Terrestre	Vehículo institucional Adm. Central	Quito - Ambato	30-03-2026	08:00	30-03-2026	10:30
Terrestre	Vehículo institucional DZ 1 (Centro)	Ambato - Latacunga - Ambato	30-03-2026	13:30	30-03-2026	17:30
Terrestre	Vehículo institucional DZ 1 (Centro)	Ambato - Pelileo - Baños - Píllaro - Ambato	31-03-2026	08:00	31-03-2026	17:00
Terrestre	Vehículo institucional DZ 1 (Centro)	Ambato - Latacunga - Saquisilí - Ambato	01-04-2026	08:00	01-04-2026	18:30
Terrestre	Vehículo institucional DZ 1 (Centro)	Ambato - Ambato	02-04-2026	08:00	02-04-2026	13:00
Terrestre	Vehículo institucional Adm. Central	Ambato - Quito	02-04-2026	13:00	02-04-2026	16:00

NOTA: En caso de haber utilizado transporte público, se deberá adjuntar obligatoriamente los pases a bordo o boletos.

OBSERVACIONES

Adjunto:

- Solicitud de autorización para cumplimiento de servicios institucionales
- Formulario de resumen de gastos de alimentación y hospedaje
- Comprobantes de ventas de alimentación y hospedaje
- Formulario de control de licencia o comisión de servicios
- Hojas de ruta

FIRMA DE LA O EL SERVIDOR COMISIONADO



Fabián Guerrón Varela

NOTA

El presente informe deberá presentarse dentro del término de 4 días del cumplimiento de servicios institucionales, caso contrario la liquidación se demorará e incluso de no presentarlo tendría que restituir los valores percibidos. Cuando el cumplimiento de servicios institucionales sea superior al número de días autorizados, se deberá adjuntar la autorización por escrito de la Máxima Autoridad o su Delegado.

FIRMAS DE APROBACIÓN

FIRMA DE LA O EL RESPONSABLE DE LA UNIDAD DEL SERVIDOR COMISIONADO



Yadira Orejuela
Responsable de Gestión de Indicadores Económicos

FIRMA DE LA O EL JEFE INMEDIATO DE LA O EL RESPONSABLE DE LA UNIDAD



Diana Barco
Directora de Estadísticas Económicas



RESUMEN DE GASTOS DE ALIMENTACION Y HOSPEDAJE EN LICENCIA DE SERVICIOS INSTITUCIONALES

LUGAR Y FECHA: Quito, 09 de abril 2026
NOMBRES Y APELLIDOS: FABIÁN ARTURO GUERRÓN VARELA
FECHA DE LA COMISION: DESDE: 30/03/2026 HASTA: 02/04/2026
DESTINO (CIUDAD): Latacunga, Saquisilí – Cotopaxi
 Ambato, Pelileo, Baños, Pillaro – Tungurahua
Nº DE SOLICITUD: 008-CGTPE-DECON-2026

DETALLE DE DOCUMENTOS

FECHA	FACTURA/NOTA DE VENTA Nº	DESCRIPCION	VALOR	OBSERVACIONES
30 - marzo -2026	001-005-000055581	ALIMENTACIÓN	14.10	FACTURA ELECTRÓNICA
30 - marzo -2026	001-001-0000500	ALIMENTACIÓN	5.00	NOTA DE VENTA – RIMPE NEGOCIO POLULAR
31 - marzo -2026	001-001-0002001	ALIMENTACIÓN	12.00	NOTA DE VENTA – RIMPE NEGOCIO POLULAR
31 - marzo -2026	001-100-000000513	ALIMENTACIÓN	5.70	FACTURA ELECTRÓNICA
01 - abril -2026	001-001-000018385	ALIMENTACIÓN	9.50	FACTURA ELECTRÓNICA
01 - abril -2026	001-005-000055631	ALIMENTACION	9.10	FACTURA ELECTRÓNICA
02 - abril -2026	003-021-000001162	HOSPEDAJE	105.00	FACTURA ELECTRÓNICA
02 - abril -2026	001-002-000014822	ALIMENTACION	12.00	FACTURA ELECTRÓNICA
		TOTAL:	172.40	

Autorizo al Área Financiera descontar de mi rol de pagos el valor no justificado correspondiente al anticipo de mi Licencia con Remuneración, de conformidad con lo dispuesto en el inciso 2 del Art. 15 "Control y Liquidación" del Acuerdo N° MDT-2015-0290 publicado en el Suplemento del Registro Oficial N° 657 del 28 de diciembre del 2015.



FIRMA DEL SERVIDOR

PARA USO PROCESO FINANCIERO:

VALOR ENTREGADO COMO ANTICIPO
30% VALOR A NO JUSTIFICARSE
70% VALOR A JUSTIFICARSE
GASTOS JUSTIFICADOS
VALOR A DESCONTAR

240
 72
 168
 172.40
 —

244.40

REVISADO POR

ERIKKA BRAVO



SOLICITUD DE AUTORIZACIÓN PARA CUMPLIMIENTO DE SERVICIOS INSTITUCIONALES

Nro. SOLICITUD DE AUTORIZACIÓN PARA CUMPLIMIENTO DE SERVICIOS INSTITUCIONALES 008-CGTPE-DECON-2026		FECHA DE SOLICITUD (dd-mm-aaaa) 20-03-2026	
VIÁTICOS	X	MOVILIZACIONES	SUBSISTENCIAS
			ALIMENTACIÓN

DATOS GENERALES

APELLIDOS - NOMBRES DE LA O EL SERVIDOR Guerrón Varela Fabián Arturo C.I. 1708545924		PUESTO QUE OCUPA: Analista – SP3	
CIUDAD - PROVINCIA DEL SERVICIO INSTITUCIONAL Latacunga, Saquisilí – Cotopaxi Ambato, Pelileo, Baños, Píllaro – Tungurahua		NOMBRE DE LA UNIDAD A LA QUE PERTENECE LA O EL SERVIDOR Dirección de Estadísticas Económicas	
FECHA SALIDA (dd-mm-aaaa)	HORA SALIDA (hh:mm)	FECHA LLEGADA (dd-mm-aaaa)	HORA LLEGADA (hh:mm)
30-03-2026	08:00	02-04-2026	16:30

SERVIDORES QUE INTEGRAN LOS SERVICIOS INSTITUCIONALES: Guerrón Varela Fabián Arturo

DESCRIPCIÓN DE LAS ACTIVIDADES A EJECUTARSE

OBJETIVO GENERAL:

- Supervisar y fortalecer los conocimientos del personal en el proceso de levantamiento de precios; garantizando el cumplimiento de los manuales operativos; el buen manejo de la herramienta de recolección de la información y, detectar los problemas encontrados en el campo dando soluciones adecuadas y oportunas que garanticen la representatividad, confiabilidad y precisión de los resultados.

OBJETIVOS ESPECÍFICOS:

- Monitorear y supervisar periódicamente el levantamiento de los precios de los materiales, equipo y maquinaria de la construcción.
- Efectuar la verificación de las especificaciones técnicas in situ de los materiales, equipo y maquinaria de la construcción que producen y/o importan las empresas pertenecientes al directorio IPCO.
- Verificar la gestión realizada a nuevas empresas candidatas a conformar el directorio de informantes del IPCO; así como, la constatación de empresas reportadas como cerradas y la verificación de la actividad económica principal.
- Supervisar los datos entregados por los establecimientos, correspondiente a tres meses anteriores al período de referencia, relacionada con vigencias de listas de precios, políticas de descuentos e IVA de los materiales, equipo y maquinaria de la construcción.
- Sensibilizar al personal que realiza la investigación sobre la importancia de la recolección de precios y su utilización en los reajustes de precios, dado el carácter legal de esta operación estadística.
- Brindar acompañamiento técnico y fortalecer los conocimientos del personal en el proceso de levantamiento de precios.

ACTIVIDADES A DESARROLLAR:

- Socializar los objetivos de la supervisión y seleccionar los establecimientos informantes a ser supervisados.
- Supervisar el trabajo desarrollado por los investigadores de precios del IPCO de acuerdo a la planificación definida.
- Analizar las tomas de precios de casos particulares.
- Abordar las novedades detectadas en campo y sus posibles soluciones con su respectivo sustento.

- Retroalimentar y fortalecer los conocimientos del personal IPCO.
- Socializar el resultado de la comisión de servicios, indicando las novedades encontradas y entregando las recomendaciones al equipo técnico.

TRANSPORTE

TIPO DE TRANSPORTE (Aéreo, terrestre, marítimo, otros)	NOMBRE DE TRANSPORTE	RUTA	SALIDA		LLEGADA	
			FECHA dd-mm-aaaa	HORA hh:mm	FECHA dd-mm-aaaa	HORA hh:mm
Terrestre	Vehículo institucional	Quito – Latacunga	30-03-2026	08:00	30-03-2026	10:00
Terrestre	Vehículo institucional Dirección Zonal 1 (Centro)	Latacunga – Ambato	30-03-2026	10:00	30-03-2026	17:00
Terrestre	Vehículo institucional Dirección Zonal 1 (Centro)	Ambato – Latacunga – Saquisilí – Ambato	31-03-2026	08:00	31-03-2026	17:00
Terrestre	Vehículo institucional Dirección Zonal 1 (Centro)	Ambato – Pelileo – Baños – Pillaro – Ambato	01-04-2026	08:00	01-04-2026	17:00
Terrestre	Vehículo institucional Dirección Zonal 1 (Centro)	Ambato – Ambato	02-04-2026	08:00	02-04-2026	13:00
Terrestre	Vehículo institucional	Ambato – Quito	02-04-2026	13:00	02-04-2026	16:30

En el caso de no utilizar el boleto emitido para el cumplimiento de la comisión y no justificarlo durante los 8 días siguientes a su emisión, autorizo al INEC para que proceda con el descuento del valor respectivo.

DATOS PARA TRANSFERENCIA

NOMBRE DEL BANCO: BANCO PICHINCHA	TIPO DE CUENTA: CORRIENTE	No. DE CUENTA: 3068320104
---	-------------------------------------	-------------------------------------

FIRMA DE LA O EL SERVIDOR SOLICITANTE

FIRMA DE LA O EL RESPONSABLE DE LA UNIDAD SOLICITANTE



NOMBRE DE LA O EL SERVIDOR
Fabián Guerrón Varela

NOMBRE DE LA O EL RESPONSABLE DE LA UNIDAD SOLICITANTE
Yadira Orejuela
Responsable de Gestión de Indicadores Económicos

FIRMA DE LA AUTORIDAD NOMINADORA O SU DELEGADO



NOMBRE DE LA AUTORIDAD NOMINADORA O SU DELEGADO
Diana Barco
Directora de Estadísticas Económicas

NOTA: Esta solicitud deberá ser presentada para su Autorización, con por lo menos 72 horas de anticipación al cumplimiento de los servicios institucionales; salvo el caso de que por necesidades institucionales la Autoridad Nominadora autorice.

- De no existir disponibilidad presupuestaria, tanto la solicitud como la autorización quedarán insubsistentes
- El informe de Servicios Institucionales deberá presentarse dentro del término de 4 días de cumplido el servicio institucional

Está prohibido conceder servicios institucionales durante los días de descanso obligatorio, con excepción de las Máximas Autoridades o de casos excepcionales debidamente justificados por la Máxima Autoridad o su Delegado.

CERTIFICACION PRESUPUESTARIA

Institucion:	INSTITUTO NACIONAL DE ESTADISTICAS Y CENSOS	NO. CERTIFICACION	FECHA DE ELABORACIÓN		
Unid. Ejecutora:	INSTITUTO NACIONAL DE ESTADISTICAS Y CENSOS - PLANTA CENTRAL	636	26	03	26
Unid. Desc:					

TIPO DE DOCUMENTO RESPALDO	CLASE DE DOCUMENTO RESPALDO
COMPROBANTES ADMINISTRATIVOS DE GASTOS	COMPROMISO NORMAL OTROS GASTOS

CLASE DE REGISTRO	COM	CLASE DE GASTO	OGA
-------------------	-----	----------------	-----

CERTIFICACION PRESUPUESTARIA

PG	SP	PY	ACT	ITEM	UBG	FTE	ORG	N. Prest	DESCRIPCION	MONTO
55	00	000	009	530303	1701	001	0000	0000	Viaticos y Subsistencias en el Interior	\$240.00
TOTAL PRESUPUESTARIO										\$240.00
TOTAL										

SON: DOSCIENTOS CUARENTA DOLARES

DESCRIPCION:

CERTIFICACIÓN ECONÓMICA Y PRESUPUESTARIA PARA VIÁTICOS AL INTERIOR, INDICE DE PRECIOS DE LA CONSTRUCCION IPCO, ACTIVIDADES DE SUPERVISIÓN Y FORTALECIMIENTO DEL PERSONAL EN EL PROCESO DE LEVANTAMIENTO DE PRECIOS, MARZO-ABRIL 2026, TUNGURAHUA-COTOPAXI, PROGRAMACIÓN INEC-DIPLA-2026-0252-M Y REQUERIMIENTO INEC-CGTPE-DECON-2026-0136-M. EMRA

DATOS APROBACIÓN

ESTADO	REGISTRADO:	APROBADO:
APROBADO FECHA: 26/03/2026	 Firmado electrónicamente por: PAULINA ELIZABETH CAJAMARCA TASIGUANO <small>Validar Únicamente con FirmasC</small>	 Firmado electrónicamente por: GLORIA AVELINA LARENAS MARTINEZ <small>Validar Únicamente con FirmasC</small>
	_____ Funcionario Responsable	_____ Director Financiero

