

COMPROBANTE UNICO DE REGISTRO

Institucion:	064	INSTITUTO NACIONAL DE ESTADISTICAS Y CENSOS	Reporte	rptComprobanteGastos.rdic	
U. Ejecutora:	9999	INSTITUTO NACIONAL DE ESTADISTICAS Y CENSOS - PLANTA CENTRAL	Fecha Elaboración		No. CUR No. Original
Unid. Desc:	0000		02	03	2026
Tipo Documento Respaldo			Clase Documento		No. Expediente
COMPROBANTES ADMINISTRATIVOS DE GASTOS			LIQUIDACION DE GASTOS		2026-064-9999-00034-005
					482

Clase de Registro:	DEVENGADO	Clase de Gasto:	OTROS GASTOS	RPA	RTO	DEV
Banco:	COOPERATIVA DE AHORRO Y CREDITO ATUNTAQUI LTDA.	Cuenta Monetaria:	4044060015210			
Comprobante	GASTOS	Numero Operación	0			
Beneficiario:	1004371736	ALBA HERRERA RICHARD EMANUEL				

AFECTACION PRESUPUESTARIA

PG	SP	PY	ACT	ITEM	UBG	FTE	ORG	N. Prest	DESCRIPCION	MONTO
55	00	028	001	730303	1701	202	2003	2215	Viaticos y Subsistencias en el Interior	240.00
TOTAL PRESUPUESTARIO										240.00
IVA										0.00
SUB - TOTAL										240.00
RETENCIONES IVA										0.00
TOTAL DEDUCCIONES PRESUPUESTARIO										0.00
TOTAL A PAGAR										240.00

SON: DOSCIENTOS CUARENTA DOLARES

DESCRIPCION: ALBA HERRERA RICHARD EMANUEL, PAGO POR VIÁTICOS AL INTERIOR, CARCHI, DEL 09 AL 12 DE FEBRERO DE 2026, ENVIGMU, SEGÚN SOLICITUD E INFORME 007-DITIC-2026, MEMORANDOS INEC-DITIC-2026-0097-M E INEC-CGAF-DIFI-2026-0630 -M, KGVY

DATOS APROBACIÓN



ESTADO	REGISTRADO:	APROBADO:
APROBADO	 Firmado electrónicamente por: SYLVIA JOHANNA MARTINEZ VARGAS Validar electrónicamente con FirmatC	 Firmado electrónicamente por: GLORIA AVELINA LARENAS MARTINEZ Validar electrónicamente con FirmatC
FECHA: 02/03/2026	Funcionario Responsable	Director Financiero

COMPROBANTE UNICO DE REGISTRO

Institucion:	064 INSTITUTO NACIONAL DE ESTADISTICAS Y CENSOS	Reporte	rptComprobanteGastos.rdlc			
U. Ejecutora:	9999 INSTITUTO NACIONAL DE ESTADISTICAS Y CENSOS - PLANTA CENTRAL	Fecha Elaboración			No. CUR	No. Original
Unid. Desc:	0000	02	03	2026	1238	1146
Tipo Documento Respaldo		Clase Documento		No.		No. Expediente
COMPROBANTES ADMINISTRATIVOS DE GASTOS		LIQUIDACION DE GASTOS		2026-064-9999-00034-005		482
Clase de Registro:	DEVENGADO	Clase de Gasto:	OTROS GASTOS	RPA RTO DEV		
Banco:	COOPERATIVA DE AHORRO Y CREDITO ATUNTAQUI LTDA.	Cuenta Monetaria:	4044060015210			
Comprobante	GASTOS	Numero Operación	0			
Beneficiario:	1004371736 ALBA HERRERA RICHARD EMANUEL					

DEDUCCIONES

DATOS APROBACION		
ESTADO	REGISTRADO:	APROBADO:
APROBADO FECHA: 02/03/2026	 Firmado electrónicamente por: SYLVIA JOHANNA MARTINEZ VARGAS Validar electrónicamente con FirmasC	 Firmado electrónicamente por: GLORIA AVELINA LARENAS MARTINEZ Validar electrónicamente con FirmasC
	_____ Funcionario Responsable	_____ Director Financiero

 Ministerio de Relaciones Laborales	
INFORME DE SERVICIOS INSTITUCIONALES	
Nro. SOLICITUD DE AUTORIZACIÓN PARA CUMPLIMIENTO DE SERVICIOS INSTITUCIONALES 007-DITIC-2026	FECHA DE INFORME (dd-mmm-aaaa) 18-02-2026
DATOS GENERALES	
APELLIDOS – NOMBRES DE LA O EL SERVIDOR ALBA HERRERA RICHARD EMANUEL CI: 1004371736	PUESTO QUE OCUPA: ANALISTA DE INFRAESTRUCTURA DE TECNOLOGÍAS DE LA INFORMACIÓN 3
CIUDAD – PROVINCIA DEL SERVICIO INSTITUCIONAL MONTUFAR/TULCÁN-CARCHI	NOMBRE DE LA UNIDAD A LA QUE PERTENECE LA O EL SERVIDOR DIRECCIÓN DE TECNOLOGÍAS DE LA INFORMACIÓN Y COMUNICACIÓN GESTION DE DESARROLLO INFORMATICO - GDI
SERVIDORES QUE INTEGRAN EL SERVICIO INSTITUCIONAL: <ul style="list-style-type: none"> • Margoth Herrera • Elmer Cevallos • Richard Alba 	
Objetivo General: <ul style="list-style-type: none"> • Realizar actividades de supervisión y acompañamiento técnico al personal de operativo de campo y oficina de la Encuesta Nacional de Relaciones Familiares y Violencia de Género contra las Mujeres – ENVIGMU. Objetivos Específicos: <ul style="list-style-type: none"> • Garantizar la calidad de los datos recolectados mediante acompañamiento técnico y verificación de metodología de la Encuesta Nacional de Relaciones Familiares y Violencia de Género contra las Mujeres – ENVIGMU. Actividades a Desarrollar: <ul style="list-style-type: none"> • Promover la correcta aplicación de la metodología de la Encuesta Nacional de Relaciones Familiares y Violencia de Género contra las Mujeres – ENVIGMU. • Acompañar a los equipos de trabajo durante la jornada de recolección de datos en campo y efectuar procesos de recuperación de rechazos, verificación de viviendas desocupadas o nadie en casa. • Verificar la correcta identificación y ubicación de las viviendas seleccionadas en campo y las novedades cartográficas encontradas en la ejecución del operativo de campo. • Supervisar el proceso de crítica y codificación de la Encuesta Nacional de Relaciones Familiares y Violencia de Género contra las Mujeres – ENVIGMU. • Supervisar el diligenciamiento de formularios mediante el manejo de dispositivos móviles (Tablet). • Verificar el funcionamiento del SIPE web y móvil de la ENVIGMU. 	

Lunes, 09 de febrero de 2026

- La jornada inició con el traslado de mi domicilio desde la ciudad de Quito hacia la provincia del Carchi, cantón Montufar a las 06h15, arribando aproximadamente a las 12h00. Una vez en destino, se realizaron llamadas de coordinación con la supervisora del equipo N° 5, con el objetivo de definir el punto de encuentro y dar inicio a las actividades de supervisión planificadas.
- Posteriormente, se efectuó el desplazamiento al conglomerado 040550901201, bajo la supervisión de Diana Melo y con la participación de las encuestadoras, con la finalidad de brindar acompañamiento técnico y soporte operativo.
- Durante la inspección en territorio, se tuvo como resultados un total de 7 viviendas efectivas, 1 vivienda temporal obteniendo un resultado de 8 viviendas.
- De igual manera se visitó el conglomerado 040550003301, evidenciando un resultado de 6 viviendas efectivas, 1 vivienda sin mujeres mayores a 15 años la cual era de orden 1 y una vivienda de orden 1 donde se logró levantar el formulario 1 y la infórmate solicitó que para el levantamiento del formulario 2 se regrese a las 18h00 que posterior no se le ubicó a la informante.
- Asimismo, se constató el uso adecuado de los dispositivos móviles por parte del personal de campo y el correcto diligenciamiento de los formularios correspondientes.
- La jornada del día lunes finalizó a las 19h00, cumpliéndose con las actividades de supervisión y soporte al equipo N° 5 y posterior nos dirigimos al hotel.

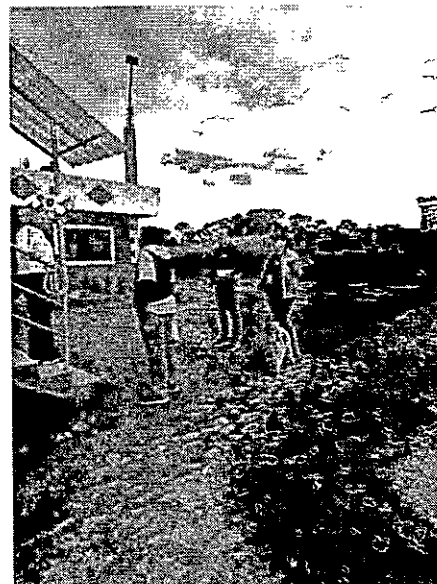

Martes, 10 de febrero de 2026

- La jornada inició a las 08h00, continuando con las actividades de supervisión junto al equipo N° 6, con el equipo de la supervisora de María Proaño y sus encuestadoras. Durante el día se realizó el

acompañamiento técnico y operativo en los conglomerados programados, verificando el correcto levantamiento de la información conforme a la metodología establecida.

- Durante la inspección al conglomerado 040153901101, se tuvo como resultado de 3 viviendas efectivas, 3 viviendas que no existen, 1 vivienda destruida y una vivienda que queda pendiente en realizar el levantamiento de la información.
- Posteriormente nos dirigimos al conglomerado 040153900901 donde se tuvieron los siguientes resultados 5 viviendas efectivas, 2 viviendas sin mujeres, 1 vivienda temporal.
- Mientras que en el conglomerado 040161900301 se obtuvo 4 viviendas efectivas, 1 convertida en negocio, 1 vivienda destruida, 1 vivienda desocupada y 1 vivienda que no existe.
- Finalmente se visitó el conglomerado 040150001201 obteniendo los siguientes resultados 3 viviendas efectivas, logrando también la recuperación de una vivienda que no estaba con observación de nadie en casa, cabe mencionar que en otras viviendas se pudo constatar que algunos de los informantes se negaron a brindar la información.
- Asimismo, se constató el uso adecuado de los dispositivos móviles por parte del personal de campo y el correcto diligenciamiento de los formularios correspondientes
- La jornada del día martes finalizó a las 20h00, cumpliéndose con las actividades de supervisión y soporte al equipo N° 6 y posterior nos dirigimos al hotel.

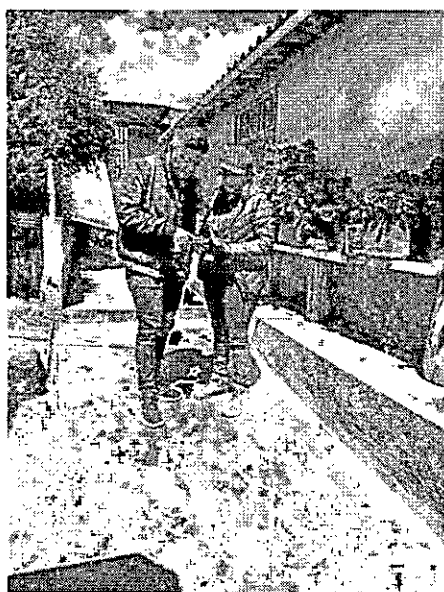

Miércoles, 11 de febrero de 2026

- La jornada de trabajo inicia a las 08h00, con la supervisión del equipo N° 4, con los miembros de equipo liderados por la supervisora Karla León y sus encuestadoras, en horas de la mañana se visitó el conglomerado 040650001301, obteniendo los siguientes resultados 6 viviendas efectivas, 1 desocupada.

- De igual manera visitamos el conglomerado 040651900201 en el cual se obtuvo los resultados de 4 viviendas efectivas, 1 vivienda convertida en bodega, 1 vivienda destruida y 2 viviendas en las cuales las informantes no eran consideradas idóneas.
- Asimismo, se constató el uso adecuado de los dispositivos móviles por parte del personal de campo y el correcto diligenciamiento de los formularios correspondientes
- La jornada del día martes finalizó a las 18h00, cumpliéndose con las actividades de supervisión y soporte al equipo N° 4 y posterior nos dirigimos al hotel.

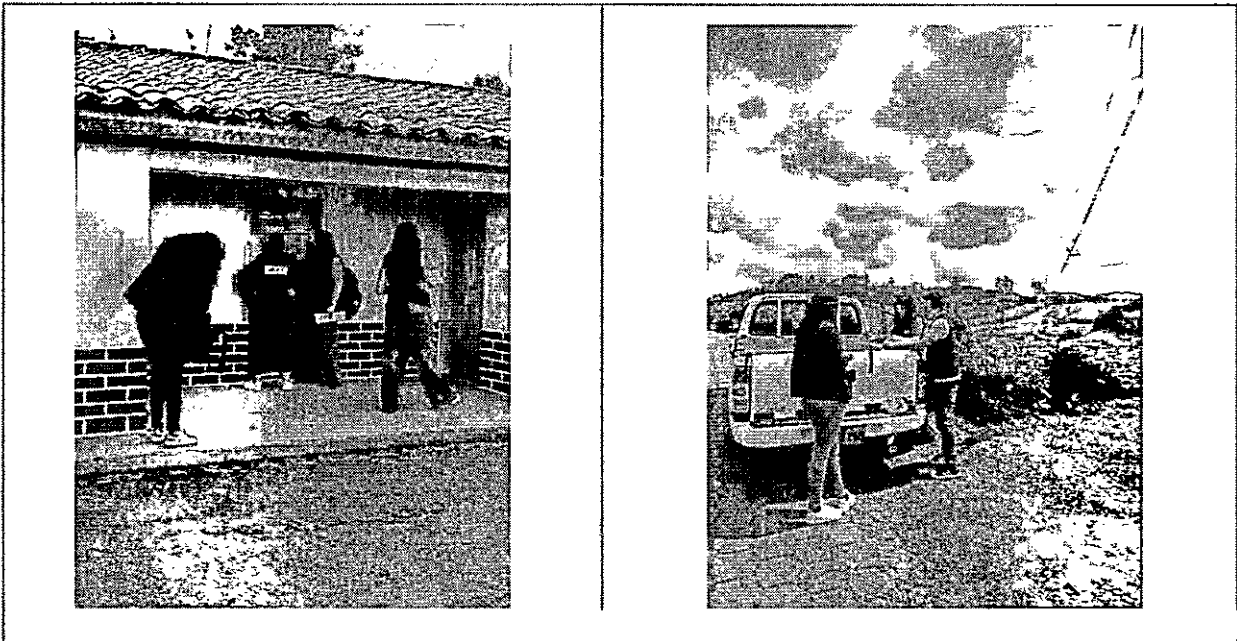

Jueves, 12 de febrero de 2026

- La jornada de trabajo inicio a las 08h00 durante la jornada de la mañana continuamos con la supervisión del equipo N° 4 en el cual nos dirigimos a el conglomerado 040650900501 donde se obtuvo los siguientes resultados 5 viviendas efectivas, 1 vivienda convertida en bodega y finalmente 2 vivienda sin mujeres culminando con la jornada a las 13h00.
- Asimismo, se constató el uso adecuado de los dispositivos móviles por parte del personal de campo y el correcto diligenciamiento de los formularios correspondientes.
- Finalmente, una vez culminadas las actividades de supervisión a las 14h00, el equipo de planta centra procedió al retorno a la ciudad de Quito, arribando aproximadamente a mi domicilio a las 19h45, con lo cual se dio por finalizada la comisión institucional.

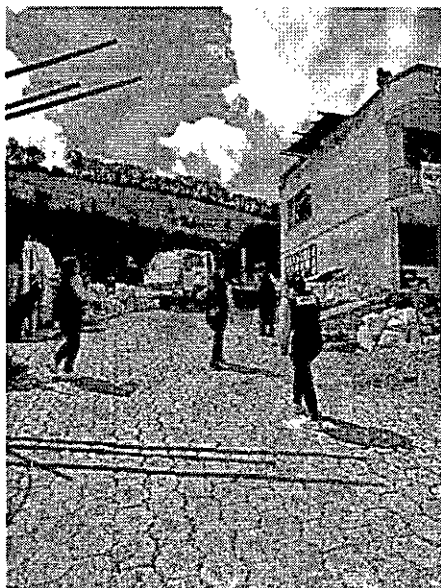

PROBLEMAS ENCONTRADOS

- Durante el desarrollo del operativo de campo, el equipo de la productora reportó la existencia de inconvenientes operativos relacionados con el proceso de levantamiento de información. Dichas novedades estuvieron asociadas principalmente a aspectos propios de la ejecución en territorio y a la percepción del personal operativo durante la jornada de trabajo.
- Por parte de personal de GDI, se realizó la verificación correspondiente del funcionamiento del sistema informático móvil y de los dispositivos utilizados, no identificándose fallas técnicas ni inconvenientes que afecten el registro, almacenamiento o sincronización de la información.

SOLUCIONES IMPARTIDAS

- Ante las novedades comunicadas por el equipo de la productora, se efectuó la revisión técnica del sistema informático móvil y de los dispositivos de captura, constatándose su correcto funcionamiento durante el operativo de campo.
- Adicionalmente, se brindó acompañamiento y soporte técnico preventivo, orientando al personal operativo sobre el uso adecuado de los dispositivos móviles y del aplicativo, con el objetivo de descartar posibles incidencias técnicas y garantizar la continuidad del levantamiento de información sin afectaciones al sistema.

PRODUCTOS ALCANZADOS

- Supervisión del operativo de campo de la ENVIGMU.
- Supervisión del proceso de crítica y codificación.
- Acompañamiento metodológico, uso de dispositivos móviles y el funcionamiento del sistema SIPE-ENVIGMU.

CONCLUSIONES

- El operativo de campo en la provincia del Carchi se desarrolló de manera ordenada y conforme a la planificación establecida, permitiendo la ejecución de las actividades de levantamiento de información dentro de los tiempos previstos.
- Las verificaciones realizadas desde el componente de sistemas permitieron constatar la estabilidad y correcto funcionamiento del sistema informático móvil durante el operativo, descartándose inconvenientes técnicos que afecten el registro de la información.
- La coordinación permanente con el equipo de la productora y el personal operativo facilitó la atención oportuna de las novedades reportadas, fortaleciendo el desarrollo del trabajo en territorio.

RECOMENDACIONES

- Mantener procesos de verificación técnica preventiva del sistema informático móvil y de los dispositivos de captura, previo y durante los operativos de campo, con el fin de anticipar posibles incidencias.
- Fortalecer la comunicación entre el equipo operativo, la productora y el área de sistemas, a fin de canalizar oportunamente las novedades reportadas y diferenciarlas de posibles inconvenientes técnicos reales.
- Reforzar las capacitaciones al personal operativo en el uso adecuado del aplicativo móvil, con el objetivo de reducir la percepción de fallas técnicas y optimizar el proceso de levantamiento de información en futuros operativos.

ITINERARIO	SALIDA	LLEGADA	NOTA
FECHA dd-mmm-aaa	09/02/2026	12/02/2026	Estos datos se refieren al tiempo efectivamente utilizado en el cumplimiento del servicio institucional, desde la salida del lugar de residencia o trabajo habituales o del cumplimiento del servicio institucional según sea el caso, hasta su llegada de estos sitios.
HORA hh:mm	06:15	19:45	

TRANSPORTE

TIPO DE TRANSPORTE (Aéreo, terrestre, marítimo, otros)	NOMBRE DE TRANSPORTE	RUTA	SALIDA		LLEGADA	
			FECHA dd-mmm-aaaa	HORA hh:mm	FECHA dd-mmm-aaaa	HORA hh:mm
Terrestre	Vehículo Contratado	Quito - Montufar/Tulcán	09/02/2026	06h15	09/02/2026	12h00
Terrestre	Vehículo Contratado	Montufar/Tulcán - Montufar/Tulcán	09/02/2026	12h00	09/02/2026	19h00
Terrestre	Vehículo Contratado	Montufar/Tulcán - Montufar/Tulcán	10/02/2026	08h00	10/02/2026	20h00
Terrestre	Vehículo Contratado	Montufar/Tulcán - Montufar/Tulcán	11/02/2026	08h00	11/02/2026	18h00
Terrestre	Vehículo Contratado	Montufar/Tulcán - Montufar/Tulcán	12/02/2026	08h00	12/02/2026	14h00
Terrestre	Vehículo Contratado	Montufar/Tulcán - Quito	12/02/2026	14h00	12/02/2026	19h45

NOTA: En caso de haber utilizado transporte público, se deberá adjuntar obligatoriamente los pases a bordo o boletos.

OBSERVACIONES

ADJUNTO

- ✓ Hoja de ruta
- ✓ Facturas de consumos por la comisión.

FIRMA DE LA O EL SERVIDOR COMISIONADO



NOMBRE: Richard Alba
C.I. 1004371736

NOTA

El presente informe deberá presentarse dentro del término de 4 días del cumplimiento de servicios institucionales, caso contrario la liquidación se demorará e incluso de no presentarlo tendría que restituir los valores percibidos. Cuando el cumplimiento de servicios institucionales sea superior al número de días autorizados, se deberá adjuntar la autorización por escrito de la Máxima Autoridad o su delegado.

FIRMAS DE APROBACIÓN

FIRMA DE LA O EL RESPONSABLE DE LA UNIDAD DEL SERVIDOR COMISIONADO



NOMBRE: José Villota
C.I. 1712752177
RESPONSABLE DE GESTIÓN DE DESARROLLO INFORMÁTICO

FIRMA DE LA O EL JEFE INMEDIATO DE LA O EL RESPONSABLE DE LA UNIDAD



NOMBRE: Arturo Córdova Ortega
C.I. 0916294036
DIRECTOR DE TECNOLOGÍAS DE LA INFORMACIÓN Y COMUNICACIÓN

3

.....



RESUMEN DE GASTOS DE ALIMENTACION Y HOSPEDAJE EN LICENCIA DE SERVICIOS INSTITUCIONALES

LUGAR Y FECHA: Quito, 18 de febrero de 2026
NOMBRES Y APELLIDOS: Richard Emanuel Alba Herrera
FECHA DE LA COMISION: DESDE: 09-02-2026 HASTA: 12-02-2026
DESTINO (CIUDAD): Montufar/Tulcán-Carchi
Nº DE SOLICITUD: 007- DITIC-2026,

FECHA	FACTURA/NOTA DE VENTA Nº	DESCRIPCION	VALOR	OBSERVACIONES
09/02/2026	001-002-000007361	Alimentación	4,00	
09/02/2026	001-002-000000710	Alimentación	7,25	
10/02/2026	001-002-000001311	Alimentación	8,00	
10/02/2026	001-001-000466473	Alimentación	3,50	
11/02/2026	003-002-000054054	Alimentación	4,60	
11/02/2026	001-010-000002313	Alimentación	8,75	menos 0,25 taringa
11/02/2026	001-100-000002610	Alimentación	10,60	
11/02/2026	001-010-000002315	Alimentación	8,75	menos 0,25 taringa
11/02/2026	001-002-000000849	Hospedaje	69,99	Hospedaje: Ingreso 9-2-2026, Salida 11-2-2026
12/02/2026	001-001-000000514	Alimentación	9,00	
12/02/2026	637-002-000032614	Alimentación	12,08	menos 903 funda
13/02/2026	002-003-000005524	Hospedaje	35,00	Hospedaje: Fecha de entrada: 11/02/2026 Fecha de salida: 12/02/2026 Observación: Se adjunta factura corregida con fecha 13/02/2026, debido a que la factura emitida originalmente el 12/02/2026 presentaba un error de digitación en mi apellido. La corrección fue solicitada al día siguiente; para su verificación y validación se adjuntan ambas facturas.
		TOTAL:	181,52	180,99

Autorizo al Área Financiera descontar de mi rol de pagos el valor no justificado correspondiente al anticipo de mi Licencia con Remuneración, de conformidad con lo dispuesto en el inciso 2 del Art. 15 "Control y Liquidación" del Acuerdo Nº MDT-2015-110290 publicado en el Suplemento del Registro Oficial Nº 657 del 28 de diciembre del 2015.

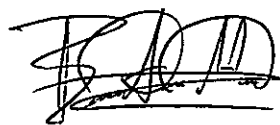
FIRMA DEL SERVIDOR

PARA USO PROCESO FINANCIERO:

VALOR ENTREGADO COMO ANTICIPO	<u>240,00</u>
30% VALOR A NO JUSTIFICARSE	<u>72,00</u>
70% VALOR A JUSTIFICARSE	<u>168,00</u>
GASTOS JUSTIFICADOS	<u>180,99</u>
VALOR A DESCONTAR	<u> </u>

REVISADO POR

SOLICITUD DE AUTORIZACIÓN PARA CUMPLIMIENTO DE SERVICIOS INSTITUCIONALES

Nro. SOLICITUD DE AUTORIZACIÓN PARA CUMPLIMIENTO DE SERVICIOS INSTITUCIONALES		FECHA DE SOLICITUD (dd-mm-aaaa)	
007- DITIC-2026		04/02/2026	
VIÁTICOS	X	MOVILIZACIONES	
		SUBSISTENCIAS	
		ALIMENTACIÓN	

DATOS GENERALES

APELLIDOS - NOMBRES DE LA O EL SERVIDOR		PUESTO QUE OCUPA:	
ALBA HERRERA RICHARD EMANUEL CI: 1004371736		SERVIDOR PÚBLICO 7 ANALISTA DE INFRAESTRUCTURA DE TECNOLOGÍAS DE LA INFORMACIÓN 3	
CIUDAD - PROVINCIA DEL SERVICIO INSTITUCIONAL		NOMBRE DE LA UNIDAD A LA QUE PERTENECE LA O EL SERVIDOR	
MONTUFAR/TULCÁN-CARCHI		DITIC: GESTIÓN DE DESARROLLO INFORMÁTICO- GDI	
FECHA SALIDA (dd-mm-aaaa)	HORA SALIDA (hh:mm)	FECHA LLEGADA (dd-mm-aaaa)	HORA LLEGADA (hh:mm)
09/02/2026	06H00	12/02/2026	18H00

SERVIDORES QUE INTEGRAN LOS SERVICIOS INSTITUCIONALES:

- MARGOTH HERRERA
- ELMER CEVALLOS
- RICHARD ALBA

DESCRIPCIÓN DE LAS ACTIVIDADES A EJECUTARSE

- Promover la correcta aplicación de la metodología de la Encuesta Nacional de Relaciones Familiares y Violencia de Género contra las Mujeres - ENVIGMU.
- Acompañar a los equipos de trabajo durante la jornada de recolección de datos en campo y efectuar procesos de recuperación de rechazos, verificación de viviendas desocupadas o nadie en casa.
- Verificar la correcta identificación y ubicación de las viviendas seleccionadas en campo y las novedades cartográficas encontradas en la ejecución del operativo de campo.
- Supervisar el proceso de crítica y codificación de la Encuesta Nacional de Relaciones Familiares y Violencia de Género contra las Mujeres - ENVIGMU.
- Supervisar el diligenciamiento de formularios mediante el manejo de dispositivos móviles (Tablet).
- Verificar el funcionamiento del SIPE web y móvil de la ENVIGMU.

TRANSPORTE

TIPO DE TRANSPORTE (Aéreo, terrestre, marítimo, otros)	NOMBRE DE TRANSPORTE	RUTA	SALIDA		LLEGADA	
			FECHA (dd-mm-aaaa)	HORA (hh:mm)	FECHA (dd-mm-aaaa)	HORA (hh:mm)
TERRESTRE	VEHICULO CONTRATADO	QUITO - MONTUFAR/TULCÁN	09/02/2026	06H00	09/02/2026	10H00
TERRESTRE	VEHICULO CONTRATADO	MONTUFAR/TULCÁN - MONTUFAR/TULCÁN	09/02/2026	10H00	09/02/2026	18H00
TERRESTRE	VEHICULO CONTRATADO	MONTUFAR/TULCÁN - MONTUFAR/TULCÁN	10/02/2026	08H00	10/02/2026	18H00
TERRESTRE	VEHICULO CONTRATADO	MONTUFAR/TULCÁN - MONTUFAR/TULCÁN	11/02/2026	08H00	11/02/2026	18H00
TERRESTRE	VEHICULO CONTRATADO	MONTUFAR/TULCÁN - MONTUFAR/TULCÁN	12/02/2026	08H00	12/02/2026	14H00
TERRESTRE	VEHICULO CONTRATADO	MONTUFAR/TULCÁN - QUITO	12/02/2026	14H00	12/02/2026	18H00

DATOS PARA TRANSFERENCIA

NOMBRE DEL BANCO: BAÑO PICHINCHA	TIPO DE CUENTA: AHORROS	No. DE CUENTA: 2209443354
En el caso de no utilizar el boleto emitido para el cumplimiento de la comisión y no justificarlo durante los 8 días siguientes a su emisión, autorizo al INEC para que proceda con el descuento del valor respectivo		

FIRMA DE LA O EL SERVIDOR SOLICITANTE

FIRMA DE LA O EL RESPONSABLE DE LA UNIDAD SOLICITANTE

Firmado electrónicamente por:
RICHARD EMANUEL
ALBA HERRERA
Validez documentada con Firmado

Firmado electrónicamente por:
JOSE ANTONIO
VILLOTA FREIRE
Validez documentada con Firmado

NOMBRE DE LA O EL SERVIDOR
ALBA HERRERA RICHARD EMANUEL

NOMBRE DE LA O EL RESPONSABLE DE LA UNIDAD SOLICITANTE
VILLOTA FREIRE JOSE ANTONIO

FIRMA DE LA AUTORIDAD NOMINADORA O SU DELEGADO	
 <p>Firmado electrónicamente por: ARTURO DANIEL CORDOVA ORTEGA Validar solamente con FirmasC</p>	<p>NOTA: Esta solicitud deberá ser presentada para su Autorización, con por lo menos 72 horas de anticipación al cumplimiento de los servicios institucionales; salvo el caso de que por necesidades institucionales la Autoridad Nominadora autorice.</p> <ul style="list-style-type: none">• De no existir disponibilidad presupuestaria, tanto la solicitud como la autorización quedarán insubsistentes• El informe de Servicios Institucionales deberá presentarse dentro del término de 4 días de cumplido el servicio institucional <p>Está prohibido conceder servicios institucionales durante los días de descanso obligatorio, con excepción de las Máximas Autoridades o de casos excepcionales debidamente justificados por la Máxima Autoridad o su Delegado.</p>
NOMBRE DE LA AUTORIDAD NOMINADORA O SU DELEGADO CORDOVA ORTEGA ARTURO DANIEL	

CERTIFICACION PRESUPUESTARIA

Institucion:	INSTITUTO NACIONAL DE ESTADISTICAS Y CENSOS	NO. CERTIFICACION	FECHA DE ELABORACIÓN		
Unid. Ejecutora:	INSTITUTO NACIONAL DE ESTADISTICAS Y CENSOS - PLANTA CENTRAL	378	05	02	26
Unid. Desc:					

TIPO DE DOCUMENTO RESPALDO	CLASE DE DOCUMENTO RESPALDO
COMPROBANTES ADMINISTRATIVOS DE GASTOS	COMPROMISO NORMAL OTROS GASTOS

CLASE DE REGISTRO	COM	CLASE DE GASTO	OGA
-------------------	-----	----------------	-----

CERTIFICACION PRESUPUESTARIA

PG	SP	PY	ACT	ITEM	UBG	FTE	ORG	N. Prest	DESCRIPCION	MONTO
55	00	028	001	730303	1701	202	2003	2215	Viaticos y Subsistencias en el Interior	\$240.00
TOTAL PRESUPUESTARIO										\$240.00
TOTAL										

SON: DOSCIENTOS CUARENTA DOLARES

DESCRIPCION:

CERTIFICACION ECONOMICA Y PRESUPUESTARIA PARA VIATICOS AL INTERIOR PARA SUPERVISION DEL PERSONAL, ENVIGMU, FEBRERO, CARCHI, AVAL INEC-INEC-2026-0074-M AUTORIZACION INEC-CGAF-2026-0147-M Y REQUERIMIENTO INEC-CGTPE-DIES-2026-0118-M. DARP

DATOS APROBACIÓN

ESTADO	REGISTRADO:	APROBADO:
APROBADO	 <p>Firmado electrónicamente por: PAULINA ELIZABETH CAJAMARCA TASIGUANO</p> <p>Validar electrónicamente con Firmac</p>	 <p>Firmado electrónicamente por: GLORIA AVELINA LARENAS MARTINEZ</p> <p>Validar electrónicamente con Firmac</p>
FECHA: 05/02/2026	_____ Funcionario Responsable	_____ Director Financiero

1

2

