

**COMPROBANTE UNICO DE REGISTRO**

Institucion:	064 INSTITUTO NACIONAL DE ESTADISTICAS Y CENSOS	Reporte	rptComprobanteGastos.rdic			
U. Ejecutora:	9999 INSTITUTO NACIONAL DE ESTADISTICAS Y CENSOS - PLANTA CENTRAL	Fecha Elaboración			No. CUR	No. Original
Unid. Desc:	0000	017	03	2026	1648	1648
Tipo Documento Respaldo		Clase Documento		No.	No. Expediente	
COMPROBANTES ADMINISTRATIVOS DE GASTOS		RENDICION DE FONDOS SIN DETALLE DE FACTURAS		6	647	

Clase de Registro:	REGULARIZACIÓN	Clase de Gasto:	OTROS GASTOS	RPA	RTO	DEV
Banco:		Cuenta Monetaria:	1121501 FTE 1 ANTICIPO VIATICOS CORRIENTES RECURSOS FISCALES			
Comprobante:	GASTOS	Numero Operación	0			
Beneficiario:	1768038270001 INSTITUTO NACIONAL DE ESTADÍSTICA Y CENSOS					

**AFECTACION PRESUPUESTARIA**

PG	SP	PY	ACT	ITEM	UBG	FTE	ORG	N. Prest	DESCRIPCION	MONTO
55	00	000	009	530303	1701	001	0000	0000	Viaticos y Subsistencias en el Interior	160.00
									<b>TOTAL PRESUPUESTARIO</b>	<b>160.00</b>
									<b>IVA</b>	<b>0.00</b>
									<b>SUB - TOTAL</b>	<b>160.00</b>
									<b>RETENCIONES IVA</b>	<b>0.00</b>
									<b>TOTAL DEDUCCIONES PRESUPUESTARIO</b>	<b>0.00</b>
									<b>TOTAL A PAGAR</b>	<b>160.00</b>

**SON:** CIENTO SESENTA DOLARES

**DESCRIPCION:** Rendición de la Entidad:64-9999-0 No de fondo: 2140 No Entrada: 18167

**DATOS APROBACIÓN**

ESTADO	REGISTRADO:	APROBADO:
<b>APROBADO</b>	 Firmado electrónicamente por: SYLVIA JOHANNA MARTINEZ VARGAS Validar electrónicamente con Firmac	 Firmado electrónicamente por: GLORIA AVELINA LARENAS MARTINEZ Validar electrónicamente con Firmac
	FECHA: 18/03/2026 7	_____ Funcionario Responsable

**COMPROBANTE UNICO DE REGISTRO**

Institucion:	064 INSTITUTO NACIONAL DE ESTADISTICAS Y CENSOS	Reporte	rptComprobanteGastos.rdic			
U. Ejecutora:	9999 INSTITUTO NACIONAL DE ESTADISTICAS Y CENSOS - PLANTA CENTRAL	Fecha Elaboración			No. CUR	No. Original
Unid. Desc:	0000	017	03	2026	1648	1648
Tipo Documento Respaldo		Clase Documento		No.	No. Expediente	
COMPROBANTES ADMINISTRATIVOS DE GASTOS		RENDICION DE FONDOS SIN DETALLE DE FACTURAS		6	647	
Clase de Registro:	REGULARIZACIÓN	Clase de Gasto:	OTROS GASTOS	RPA RTO DEV		
Banco:		Cuenta Monetaria:	1121501 FTE 1 ANTICIPO VIATICOS CORRIENTES RECURSOS FISCALES			
Comprobante	GASTOS	Numero Operación	0			
Beneficiario:	1768038270001 INSTITUTO NACIONAL DE ESTADISTICA Y CENSOS					

**DEDUCCIONES**

DATOS APROBACION		
ESTADO	REGISTRADO:	APROBADO:
<p><b>APROBADO</b></p> <p>FECHA: 18/03/2026</p>	 <p>Firmado electrónicamente por: SYLVIA JOHANNA MARTINEZ VARGAS</p> <p>Validar electrónicamente con FirmatC</p> <p>_____ Funcionario Responsable</p>	 <p>Firmado electrónicamente por: GLORIA AVELINA LARENAS MARTINEZ</p> <p>Validar electrónicamente con FirmatC</p> <p>_____ Director Financiero</p>

**INFORME DE SERVICIOS INSTITUCIONALES**

Nro. SOLICITUD DE AUTORIZACIÓN PARA  
CUMPLIMIENTO DE SERVICIOS INSTITUCIONALES  
005-CGTPE-DECON-2026

FECHA DE INFORME (dd-mm-aaaa)  
11-03-2026

VIÁTICOS

X

MOVILIZACIONES

SUBSISTENCIAS

ALIMENTACIÓN

**DATOS GENERALES**

APELLIDOS - NOMBRES DE LA O EL SERVIDOR  
Maldonado Ganazhapa Melany Gisselle  
C.I. 1724199029

PUESTO QUE OCUPA:  
Analista de Estadísticas Económicas 2 - SP5

CIUDAD – PROVINCIA DEL SERVICIO INSTITUCIONAL  
Otavalo, Cotacachi, Antonio Ante, San Miguel de Urququí,  
Ibarra – Imbabura  
Mira, Espejo, Bolívar, San Pedro de Huacá, Montúfar,  
Tulcán – Carchi

NOMBRE DE LA UNIDAD A LA QUE PERTENECE LA O  
EL SERVIDOR  
Dirección de Estadísticas Económicas

SERVIDORES QUE INTEGRAN EL SERVICIO INSTITUCIONAL: Maldonado Ganazhapa Melany Gisselle

**INFORME DE ACTIVIDADES Y PRODUCTOS ALCANZADOS**

**OBJETIVO GENERAL:**

- Supervisar y fortalecer los conocimientos del personal en el proceso de levantamiento de precios; garantizando el cumplimiento de los manuales operativos; el buen manejo de la herramienta de recolección de la información y, detectar los problemas encontrados en el campo dando soluciones adecuadas y oportunas que garanticen la representatividad, confiabilidad y precisión de los resultados.

**OBJETIVOS ESPECÍFICOS:**

- Monitorear y supervisar periódicamente el levantamiento de los precios de los materiales, equipo y maquinaria de la construcción.
- Efectuar la verificación de las especificaciones técnicas in situ de los materiales, equipo y maquinaria de la construcción que producen y/o importan las empresas pertenecientes al directorio IPCO.
- Verificar la gestión realizada a nuevas empresas candidatas a conformar el directorio de informantes del IPCO; así como, la constatación de empresas reportadas como cerradas y la verificación de la actividad económica principal.
- Supervisar los datos entregados por los establecimientos, correspondiente a tres meses anteriores al período de referencia, relacionada con vigencias de listas de precios, políticas de descuentos e IVA de los materiales, equipo y maquinaria de la construcción.
- Sensibilizar al personal que realiza la investigación sobre la importancia de la recolección de precios y su utilización en los reajustes de precios, dado el carácter legal de esta operación estadística.
- Brindar acompañamiento técnico y fortalecer los conocimientos del personal en el proceso de levantamiento de precios.

**ACTIVIDADES DESARROLLADAS:**

Día 1: miércoles, 04 de marzo de 2026

El traslado por vía terrestre desde la ciudad de Quito se realizó a las 06h00, iniciando la supervisión con la socialización de los objetivos. Posteriormente, se realizó el traslado a los establecimientos ubicados en la Panamericana vía al cantón Otavalo y en los cantones de Otavalo, Cotacachi, Antonio Ante, San Miguel de Urququí e Ibarra:

01.- Código de establecimiento: **NUEVO ESTABLECIMIENTO (en seguimiento)**

INFORMACIÓN DE ESTABLECIMIENTO (SECCIÓN 1): No presentan novedades.

INFORMACIÓN DE MATERIALES, EQUIPO Y MAQUINARIA DE LA CONSTRUCCIÓN (SECCIÓN 2): El informante indica que los precios se mantienen.

Fecha de vigencia: 01-04-2025

INFORMACIÓN DE DESCUENTOS E IVA (SECCIÓN 3): No presentan novedades.

ACTUALIZACIÓN DE DATOS (SECCIÓN 4): No presentan novedades.



02.- Código de establecimiento: **10070**

INFORMACIÓN DE ESTABLECIMIENTO (SECCIÓN 1): No se presentan novedades.

INFORMACIÓN DE MATERIALES, EQUIPO Y MAQUINARIA DE LA CONSTRUCCIÓN (SECCIÓN 2): El informante indica que suben los precios debido al aumento de costo de materia prima.

Fecha de vigencia: 10-02-2026

INFORMACIÓN DE DESCUENTOS E IVA (SECCIÓN 3): No presentan novedades.

ACTUALIZACIÓN DE DATOS (SECCIÓN 4): No presentan novedades.

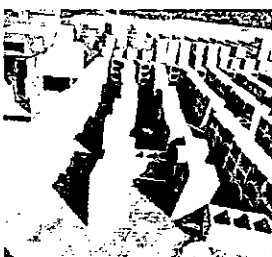

03.- Código de establecimiento: **10069**

Informante no localizado.

04.- Código de establecimiento: **10066**

INFORMACIÓN DE ESTABLECIMIENTO (SECCIÓN 1): No se presentan novedades.

INFORMACIÓN DE MATERIALES, EQUIPO Y MAQUINARIA DE LA CONSTRUCCIÓN (SECCIÓN 2): Existe una disminución de precio desde el mes de enero de 2026, debido a la competitividad del mercado local. Adicionalmente, se ratifica la entrega de precio de vigas en metros cuadrados.

Fecha de vigencia: 01-01-2026

INFORMACIÓN DE DESCUENTOS E IVA (SECCIÓN 3): No presentan novedades.

ACTUALIZACIÓN DE DATOS (SECCIÓN 4): No presentan novedades.

05.- Código de establecimiento: **10094**

INFORMACIÓN DE ESTABLECIMIENTO (SECCIÓN 1): No presentan novedades.

INFORMACIÓN DE MATERIALES, EQUIPO Y MAQUINARIA DE LA CONSTRUCCIÓN (SECCIÓN 2): El informante indica que no existe variación en los precios. Se tiene el mismo precio tanto para Hormigón premezclado de vaciado directo y bombeable; únicamente en casos excepcionales se cobra por separado el costo de la bomba.

Fecha de vigencia: 01-01-2020

INFORMACIÓN DE DESCUENTOS E IVA (SECCIÓN 3): No presentan novedades.

ACTUALIZACIÓN DE DATOS (SECCIÓN 4): No presentan novedades.

06.- Código de establecimiento: **10088**

INFORMACIÓN DE ESTABLECIMIENTO (SECCIÓN 1): Se actualiza número de teléfono.

INFORMACIÓN DE MATERIALES, EQUIPO Y MAQUINARIA DE LA CONSTRUCCIÓN (SECCIÓN 2): El informante indica que no existe variación en los precios; sin embargo, no se puede verificar especificaciones ya que los datos fueron recabados en su domicilio y no en la fábrica.

Fecha de vigencia: 01-03-2024

INFORMACIÓN DE DESCUENTOS E IVA (SECCIÓN 3): No presentan novedades.

ACTUALIZACIÓN DE DATOS (SECCIÓN 4): No presentan novedades.

07.- Código de establecimiento: **10093**

Informante no localizado.

08.- Código de establecimiento: **10103**

INFORMACIÓN DE ESTABLECIMIENTO (SECCIÓN 1): Se actualiza el RUC.

INFORMACIÓN DE MATERIALES, EQUIPO Y MAQUINARIA DE LA CONSTRUCCIÓN (SECCIÓN 2): El informante indica que los precios suben debido al costo de los materiales y aumento del salario de los trabajadores.

Fecha de vigencia: 01-02-2026

INFORMACIÓN DE DESCUENTOS E IVA (SECCIÓN 3): Se actualiza políticas de IVA.

ACTUALIZACIÓN DE DATOS (SECCIÓN 4): No presentan novedades.



09.- Código de establecimiento: **10099**

Informante no localizado.

10.- Código de establecimiento: **10104**

INFORMACIÓN DE ESTABLECIMIENTO (SECCIÓN 1): No presentan novedades.

INFORMACIÓN DE MATERIALES, EQUIPO Y MAQUINARIA DE LA CONSTRUCCIÓN (SECCIÓN 2): Informante indica que no producirá los específicos de seguimiento a pesar de que se solicite bajo pedido, debido a que se encuentra produciendo bloque de (36x18x8) cm los cuales son vendidos a la Costa.

<b>Nuevo específico de seguimiento</b>
<b>Bloque resistente hueco</b>
(36x18x8) cm

Fecha de vigencia: 01-10-2025

INFORMACIÓN DE DESCUENTOS E IVA (SECCIÓN 3): No presentan novedades.

ACTUALIZACIÓN DE DATOS (SECCIÓN 4): No presentan novedades.

11.- Código de establecimiento: **NUEVO ESTABLECIMIENTO**

INFORMACIÓN DE ESTABLECIMIENTO (SECCIÓN 1): Se ingresa datos al ser primer mes de seguimiento.

INFORMACIÓN DE MATERIALES, EQUIPO Y MAQUINARIA DE LA CONSTRUCCIÓN (SECCIÓN 2): Se recaba precios y características de los materiales, al ser primer mes de acercamiento con el nuevo informante productor de Bloques de Hormigón.

<b>Materiales de nueva empresa informante</b>
<b>Bloques Resistentes Huecos</b>
(40x20x10) cm
(40x20x12) cm
(40x20x15) cm

Fecha de vigencia: 01-10-2025

INFORMACIÓN DE DESCUENTOS E IVA (SECCIÓN 3): Se ingresa datos al ser primer de seguimiento.

ACTUALIZACIÓN DE DATOS (SECCIÓN 4): Se ingresa datos al ser primer de seguimiento.

12.- Código de establecimiento: **10101**

INFORMACIÓN DE ESTABLECIMIENTO (SECCIÓN 1): No presentan novedades.

INFORMACIÓN DE MATERIALES, EQUIPO Y MAQUINARIA DE LA CONSTRUCCIÓN (SECCIÓN 2): Informante indica que sube los precios debido a la variación del precio del diésel.

Fecha de vigencia: 01-02-2026

INFORMACIÓN DE DESCUENTOS E IVA (SECCIÓN 3): No presentan novedades.

ACTUALIZACIÓN DE DATOS (SECCIÓN 4): No presentan novedades.

13.- Código de establecimiento: **10100**

INFORMACIÓN DE ESTABLECIMIENTO (SECCIÓN 1): No presentan novedades.

INFORMACIÓN DE MATERIALES, EQUIPO Y MAQUINARIA DE LA CONSTRUCCIÓN (SECCIÓN 2): Informante indica que no existe variación en los precios.

Fecha de vigencia: 20-10-2025

INFORMACIÓN DE DESCUENTOS E IVA (SECCIÓN 3): No presentan novedades.

ACTUALIZACIÓN DE DATOS (SECCIÓN 4): No presentan novedades.

14.- Código de establecimiento: **10072**

INFORMACIÓN DE ESTABLECIMIENTO (SECCIÓN 1): No presentan novedades.

INFORMACIÓN DE MATERIALES, EQUIPO Y MAQUINARIA DE LA CONSTRUCCIÓN (SECCIÓN 2): Informante indica que no existe variación en los precios. Confirma que la arena que obtiene es azul.

Fecha de vigencia: 01-02-2016

INFORMACIÓN DE DESCUENTOS E IVA (SECCIÓN 3): No presentan novedades.

ACTUALIZACIÓN DE DATOS (SECCIÓN 4): No presentan novedades.

15.- Código de establecimiento: **10089**

INFORMACIÓN DE ESTABLECIMIENTO (SECCIÓN 1): No presentan novedades.

INFORMACIÓN DE MATERIALES, EQUIPO Y MAQUINARIA DE LA CONSTRUCCIÓN (SECCIÓN 2): Informante indica que no existe variación en los precios.

Fecha de vigencia: 01-11-2025

INFORMACIÓN DE DESCUENTOS E IVA (SECCIÓN 3): No presentan novedades.

ACTUALIZACIÓN DE DATOS (SECCIÓN 4): No presentan novedades.

16.- Código de establecimiento: **10086**

INFORMACIÓN DE ESTABLECIMIENTO (SECCIÓN 1): No presentan novedades.

INFORMACIÓN DE MATERIALES, EQUIPO Y MAQUINARIA DE LA CONSTRUCCIÓN (SECCIÓN 2): Informante indica que no existe variación en los precios. Sin embargo, se diferencia el polvo de piedra tamizado (de mayor salida) y el triturado. De igual manera, en la piedra tipo empedrado, se distingue entre la tamizada y la escogida a mano; siendo esta la que se encuentra en seguimiento.

Fecha de vigencia: 15-09-2025

INFORMACIÓN DE DESCUENTOS E IVA (SECCIÓN 3): No presentan novedades.

ACTUALIZACIÓN DE DATOS (SECCIÓN 4): No presentan novedades.

17.- Código de establecimiento: **10085**

Informante no localizado.

18.- Código de establecimiento: **10090**

INFORMACIÓN DE ESTABLECIMIENTO (SECCIÓN 1): No presentan novedades.

INFORMACIÓN DE MATERIALES, EQUIPO Y MAQUINARIA DE LA CONSTRUCCIÓN (SECCIÓN 2): Informante indica que no existe variación en los precios.

Fecha de vigencia: 01-10-2025

INFORMACIÓN DE DESCUENTOS E IVA (SECCIÓN 3): Se confirma que el establecimiento cobra el 5% de IVA desde la emisión de la resolución brindada por el SRI; sin embargo, se brinda esta información desde este periodo de investigación.

ACTUALIZACIÓN DE DATOS (SECCIÓN 4): No presentan novedades.

19.- Código de establecimiento: **10096**

INFORMACIÓN DE ESTABLECIMIENTO (SECCIÓN 1): No presentan novedades.

INFORMACIÓN DE MATERIALES, EQUIPO Y MAQUINARIA DE LA CONSTRUCCIÓN (SECCIÓN 2): Informante manifiesta que no existe variación de precios.

Fecha de vigencia: 20-09-2025

INFORMACIÓN DE DESCUENTOS E IVA (SECCIÓN 3): No presentan novedades.

ACTUALIZACIÓN DE DATOS (SECCIÓN 4): No presentan novedades.

20.- Código de establecimiento: **10065**

INFORMACIÓN DE ESTABLECIMIENTO (SECCIÓN 1): No presentan novedades.

INFORMACIÓN DE MATERIALES, EQUIPO Y MAQUINARIA DE LA CONSTRUCCIÓN (SECCIÓN 2): Se verifica lista de precios y no se tiene variación. Respecto a las especificaciones, se detecta que el polvo de piedra puede ser tamizado (más vendida) y triturado.

Fecha de vigencia: 01-01-2026

INFORMACIÓN DE DESCUENTOS E IVA (SECCIÓN 3): No presentan novedades.

ACTUALIZACIÓN DE DATOS (SECCIÓN 4): No presentan novedades.

21.- Código de establecimiento: **10080**

INFORMACIÓN DE ESTABLECIMIENTO (SECCIÓN 1): No presentan novedades.

INFORMACIÓN DE MATERIALES, EQUIPO Y MAQUINARIA DE LA CONSTRUCCIÓN (SECCIÓN 2): No existe variación de precio; sin embargo, se confirma que la arena de piedra de seguimiento sigue un proceso de tamizado.

Fecha de vigencia: 01-01-2026

INFORMACIÓN DE DESCUENTOS E IVA (SECCIÓN 3): No presentan novedades.

ACTUALIZACIÓN DE DATOS (SECCIÓN 4): No presentan novedades.

22.- Código de establecimiento: **10083**

INFORMACIÓN DE ESTABLECIMIENTO (SECCIÓN 1): No presentan novedades.

INFORMACIÓN DE MATERIALES, EQUIPO Y MAQUINARIA DE LA CONSTRUCCIÓN (SECCIÓN 2): Informante indica que no existe variación en los precios.

Fecha de vigencia: 20-10-2025

INFORMACIÓN DE DESCUENTOS E IVA (SECCIÓN 3): No presentan novedades.

ACTUALIZACIÓN DE DATOS (SECCIÓN 4): No presentan novedades.

23.- Código de establecimiento: **10098**

INFORMACIÓN DE ESTABLECIMIENTO (SECCIÓN 1): No presentan novedades.

INFORMACIÓN DE MATERIALES, EQUIPO Y MAQUINARIA DE LA CONSTRUCCIÓN (SECCIÓN 2): La informante menciona que no existe variación de precios; sin embargo, se corrigen las siguientes resistencias:

Adoquines de hormigón vehicular	
Formulario	Verificado
(24X22X8)cm gris (cruz) f'c 350 kg/cm2	(24X22X8)cm gris (cruz) f'c 400 kg/cm2
(25X23X8,5)cm color (cruz) f'c 400 kg/cm2	(25X23X8,5)cm color (cruz) f'c 350 kg/cm2

Fecha de vigencia: 01-10-2025

INFORMACIÓN DE DESCUENTOS E IVA (SECCIÓN 3): No presentan novedades.  
ACTUALIZACIÓN DE DATOS (SECCIÓN 4): No presentan novedades.

24.- Código de establecimiento: 10087

INFORMACIÓN DE ESTABLECIMIENTO (SECCIÓN 1): No presentan novedades.  
INFORMACIÓN DE MATERIALES, EQUIPO Y MAQUINARIA DE LA CONSTRUCCIÓN (SECCIÓN 2): El informante menciona que no existe variación de precios. Adicional, el informante menciona que el bloque de (40x20x7) tiene bastante salida en el mercado local.

Fecha de vigencia: 01-05-2024

INFORMACIÓN DE DESCUENTOS E IVA (SECCIÓN 3): No presentan novedades.  
ACTUALIZACIÓN DE DATOS (SECCIÓN 4): No presentan novedades.

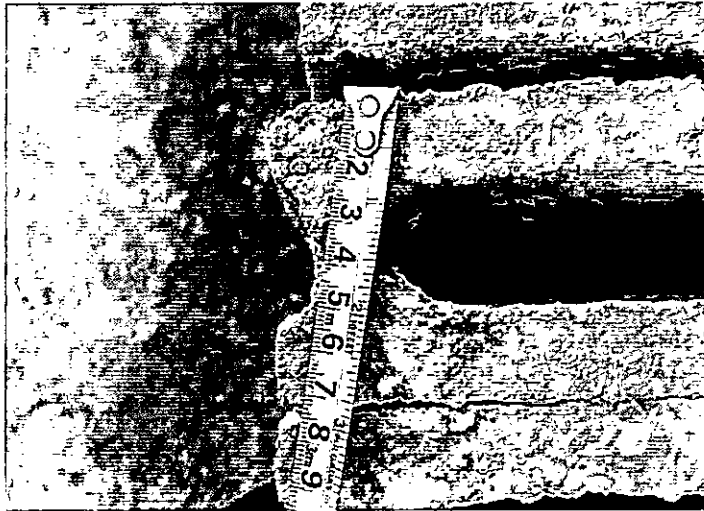

25.- Código de establecimiento: 10075

INFORMACIÓN DE ESTABLECIMIENTO (SECCIÓN 1): No presentan novedades.  
INFORMACIÓN DE MATERIALES, EQUIPO Y MAQUINARIA DE LA CONSTRUCCIÓN (SECCIÓN 2): Informante menciona que suben los precios debido a la época invernal.

Fecha de vigencia: 01-02-2026

INFORMACIÓN DE DESCUENTOS E IVA (SECCIÓN 3): No presentan novedades.  
ACTUALIZACIÓN DE DATOS (SECCIÓN 4): No presentan novedades.

26.- Código de establecimiento: 10102

INFORMACIÓN DE ESTABLECIMIENTO (SECCIÓN 1): No presentan novedades.  
INFORMACIÓN DE MATERIALES, EQUIPO Y MAQUINARIA DE LA CONSTRUCCIÓN (SECCIÓN 2): La informante menciona que suben los precios debido a la época invernal.

Fecha de vigencia: 01-02-2026

INFORMACIÓN DE DESCUENTOS E IVA (SECCIÓN 3): No presentan novedades.  
ACTUALIZACIÓN DE DATOS (SECCIÓN 4): No presentan novedades.

27.- Código de establecimiento: 10076

INFORMACIÓN DE ESTABLECIMIENTO (SECCIÓN 1): No presentan novedades.  
INFORMACIÓN DE MATERIALES, EQUIPO Y MAQUINARIA DE LA CONSTRUCCIÓN (SECCIÓN 2): Informante manifiesta que no existe variación de precios. No se puede corroborar las especificaciones del material, ya que la recolección se realizó en un lugar diferente a la fábrica.

Fecha de vigencia: 01-11-2020

INFORMACIÓN DE DESCUENTOS E IVA (SECCIÓN 3): No presentan novedades.  
ACTUALIZACIÓN DE DATOS (SECCIÓN 4): No presentan novedades.

Conforme se realizaba la supervisión en cada establecimiento, se esclarecía dudas y explicaba temas técnicos y metodológicos del IPCO a los miembros del equipo de AC. Campo.

La jornada finalizó a las 18h00.

**Día 2: jueves, 05 de marzo de 2026**

La jornada empezó a las 06h00 con el traslado a los establecimientos ubicados en los cantones de Mira, Espejo, Bolívar, San Pedro de Huaca, Montúfar y Tulcán:

01.- Código de establecimiento: **04031**

INFORMACIÓN DE ESTABLECIMIENTO (SECCIÓN 1): No presentan novedades.

INFORMACIÓN DE MATERIALES, EQUIPO Y MAQUINARIA DE LA CONSTRUCCIÓN (SECCIÓN 2): Informante indica que no existe variación en los precios. Se comienza a realizar seguimiento de los siguientes materiales:

<b>Nuevo específico de seguimiento</b>
<b>Bloque resistente hueco</b>
(40x20x8) cm
(40x20x12) cm

Fecha de vigencia: 01-11-2025

INFORMACIÓN DE DESCUENTOS E IVA (SECCIÓN 3): Se actualiza a RIMPE.

ACTUALIZACIÓN DE DATOS (SECCIÓN 4): No presentan novedades.

02.- Código de establecimiento: **10064**

INFORMACIÓN DE ESTABLECIMIENTO (SECCIÓN 1): Se actualiza dirección del establecimiento.

INFORMACIÓN DE MATERIALES, EQUIPO Y MAQUINARIA DE LA CONSTRUCCIÓN (SECCIÓN 2): Informante indica que existe variación en los precios para arena gruesa y piedra de 20 a 30 cm desde el mes de enero de 2026, debido al aumento del precio del diésel.

Fecha de vigencia: 01-01-2026

INFORMACIÓN DE DESCUENTOS E IVA (SECCIÓN 3): No presentan novedades.

ACTUALIZACIÓN DE DATOS (SECCIÓN 4): No presentan novedades.

03.-Código de establecimiento: **10095**

INFORMACIÓN DE ESTABLECIMIENTO (SECCIÓN 1): Se actualiza la razón social y dirección del establecimiento.

INFORMACIÓN DE MATERIALES, EQUIPO Y MAQUINARIA DE LA CONSTRUCCIÓN (SECCIÓN 2): Informante indica que no existe variación en los precios.

Fecha de vigencia: 15-09-2025

INFORMACIÓN DE DESCUENTOS E IVA (SECCIÓN 3): No presentan novedades.

ACTUALIZACIÓN DE DATOS (SECCIÓN 4): No presentan novedades.

04.- Código de establecimiento: **04043**

INFORMACIÓN DE ESTABLECIMIENTO (SECCIÓN 1): No presentan novedades.

INFORMACIÓN DE MATERIALES, EQUIPO Y MAQUINARIA DE LA CONSTRUCCIÓN (SECCIÓN 2): Informante indica que no existe variación en los precios. No se puede corroborar las especificaciones del material, ya que la recolección se realizó en un lugar diferente a la fábrica.

Fecha de vigencia: 01-11-2025

INFORMACIÓN DE DESCUENTOS E IVA (SECCIÓN 3): No presentan novedades.

ACTUALIZACIÓN DE DATOS (SECCIÓN 4): No presentan novedades.

05.- Código de establecimiento: **04035**

INFORMACIÓN DE ESTABLECIMIENTO (SECCIÓN 1): No presentan novedades.

INFORMACIÓN DE MATERIALES, EQUIPO Y MAQUINARIA DE LA CONSTRUCCIÓN (SECCIÓN 2): Informante indica que no existe variación en los precios. No se puede corroborar las especificaciones del material, ya que la recolección se realizó en un lugar diferente a la fábrica.

Fecha de vigencia: 01-04-2017

INFORMACIÓN DE DESCUENTOS E IVA (SECCIÓN 3): No presentan novedades.

ACTUALIZACIÓN DE DATOS (SECCIÓN 4): No presentan novedades.

06.- Código de establecimiento: **04041**

INFORMACIÓN DE ESTABLECIMIENTO (SECCIÓN 1): No presentan novedades.

INFORMACIÓN DE MATERIALES, EQUIPO Y MAQUINARIA DE LA CONSTRUCCIÓN (SECCIÓN 2): Informante indica que los precios bajan debido a que consigue materia prima a menor costo. Asimismo, se confirma que es el mismo precio para hormigón bombeable y de vaciado directo.

Fecha de vigencia: 26-02-2026

INFORMACIÓN DE DESCUENTOS E IVA (SECCIÓN 3): No presentan novedades.

ACTUALIZACIÓN DE DATOS (SECCIÓN 4): No presentan novedades.

07.- Código de establecimiento: **04042**

INFORMACIÓN DE ESTABLECIMIENTO (SECCIÓN 1): No presentan novedades.

INFORMACIÓN DE MATERIALES, EQUIPO Y MAQUINARIA DE LA CONSTRUCCIÓN (SECCIÓN 2): Informante indica que no existe variación de precios.

Fecha de vigencia: 01-04-2025

INFORMACIÓN DE DESCUENTOS E IVA (SECCIÓN 3): No presentan novedades.

ACTUALIZACIÓN DE DATOS (SECCIÓN 4): No presentan novedades.

08.- Código de establecimiento: **04027**

INFORMACIÓN DE ESTABLECIMIENTO (SECCIÓN 1): No presentan novedades.

INFORMACIÓN DE MATERIALES, EQUIPO Y MAQUINARIA DE LA CONSTRUCCIÓN (SECCIÓN 2): Informante indica que un específico de seguimiento presenta una variación positiva por costos de materia prima. Se confirma con el informante que, si realiza medias duelas, pero no tiene mucha demanda; y, el precio de vigas es por metro.

Fecha de vigencia: 15-02-2026

INFORMACIÓN DE DESCUENTOS E IVA (SECCIÓN 3): No presentan novedades.

ACTUALIZACIÓN DE DATOS (SECCIÓN 4): No presentan novedades.

09.- Código de establecimiento: **04040**

Información recabada vía telefónica, debido a que no se localizó al informante; no se supervisó el proceso de investigación.

10.- Código de establecimiento: **04025**

INFORMACIÓN DE ESTABLECIMIENTO (SECCIÓN 1): No presentan novedades.

INFORMACIÓN DE MATERIALES, EQUIPO Y MAQUINARIA DE LA CONSTRUCCIÓN (SECCIÓN 2): Informante indica que los precios bajan debido a la época invernal y la competencia local.

Fecha de vigencia: 01-02-2026

INFORMACIÓN DE DESCUENTOS E IVA (SECCIÓN 3): No presentan novedades.

ACTUALIZACIÓN DE DATOS (SECCIÓN 4): No presentan novedades.

11.- Código de establecimiento: **04026**

INFORMACIÓN DE ESTABLECIMIENTO (SECCIÓN 1): No presentan novedades.

INFORMACIÓN DE MATERIALES, EQUIPO Y MAQUINARIA DE LA CONSTRUCCIÓN (SECCIÓN 2): La informante indica que los precios bajan debido a la época invernal y la competencia local.

Fecha de vigencia: 01-02-2026

INFORMACIÓN DE DESCUENTOS E IVA (SECCIÓN 3): No presentan novedades.

ACTUALIZACIÓN DE DATOS (SECCIÓN 4): No presentan novedades.

12.- Código de establecimiento: **04036**

INFORMACIÓN DE ESTABLECIMIENTO (SECCIÓN 1): No presentan novedades.

INFORMACIÓN DE MATERIALES, EQUIPO Y MAQUINARIA DE LA CONSTRUCCIÓN (SECCIÓN 2): Informante indica que no existe variación en los precios; sin embargo, se actualiza la especificación:

LADRILLOS COMUNES DE ARCILLA	
FORMULARIO	VERIFICADO
(29 X 14,5 X 7,5)CM	(30 X 15 X 8) CM

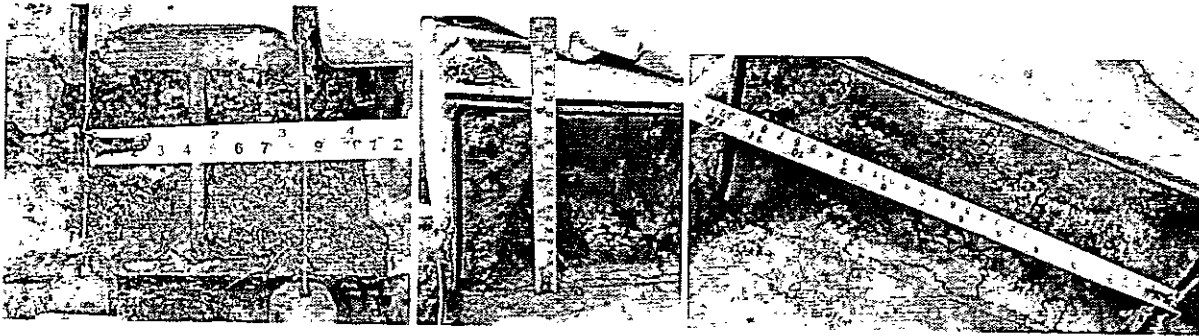

Fecha de vigencia: 01-03-2024

INFORMACIÓN DE DESCUENTOS E IVA (SECCIÓN 3): No presentan novedades.

ACTUALIZACIÓN DE DATOS (SECCIÓN 4): No presentan novedades.

13.- Código de establecimiento: **04034**

Información recabada vía telefónica, debido a que no se localizó al informante; no se supervisó el proceso de investigación.

14.- Código de establecimiento: **04029**

INFORMACIÓN DE ESTABLECIMIENTO (SECCIÓN 1): No presentan novedades.

INFORMACIÓN DE MATERIALES, EQUIPO Y MAQUINARIA DE LA CONSTRUCCIÓN (SECCIÓN 2): Informante indica que no existe variación en los precios.

Fecha de vigencia: 01-12-2024

INFORMACIÓN DE DESCUENTOS E IVA (SECCIÓN 3): No presentan novedades.

ACTUALIZACIÓN DE DATOS (SECCIÓN 4): No presentan novedades.



15.- Código de establecimiento: **04037**

Información recabada vía telefónica, debido a que no se localizó al informante; no se supervisó el proceso de investigación.

16.- Código de establecimiento: Código de establecimiento: **04033**

Información recabada vía telefónica, debido a que no se localizó al informante; no se supervisó el proceso de investigación.

17.- Código de establecimiento: **04044**

INFORMACIÓN DE ESTABLECIMIENTO (SECCIÓN 1): No presentan novedades.

INFORMACIÓN DE MATERIALES, EQUIPO Y MAQUINARIA DE LA CONSTRUCCIÓN (SECCIÓN 2): Informante indica que no existe variación en los precios. Se constata que el proceso no es tecnificado; la explotación se realiza con un pico y personal en las montañas.

Fecha de vigencia: 01-12-2025

INFORMACIÓN DE DESCUENTOS E IVA (SECCIÓN 3): No presentan novedades.

ACTUALIZACIÓN DE DATOS (SECCIÓN 4): No presentan novedades.

18.- Código de establecimiento: **04045**

INFORMACIÓN DE ESTABLECIMIENTO (SECCIÓN 1): No presentan novedades.

INFORMACIÓN DE MATERIALES, EQUIPO Y MAQUINARIA DE LA CONSTRUCCIÓN (SECCIÓN 2): Informante indica que no existe variación en los precios.

Fecha de vigencia: 01-01-2026

INFORMACIÓN DE DESCUENTOS E IVA (SECCIÓN 3): No presentan novedades.

ACTUALIZACIÓN DE DATOS (SECCIÓN 4): No presentan novedades.

19.- Código de establecimiento: **04039**

INFORMACIÓN DE ESTABLECIMIENTO (SECCIÓN 1): No presentan novedades.

INFORMACIÓN DE MATERIALES, EQUIPO Y MAQUINARIA DE LA CONSTRUCCIÓN (SECCIÓN 2): Informante indica que no existe variación en los precios.

Fecha de vigencia: 01-07-2022

INFORMACIÓN DE DESCUENTOS E IVA (SECCIÓN 3): No presentan novedades.

ACTUALIZACIÓN DE DATOS (SECCIÓN 4): No presentan novedades.

20.- Código de establecimiento: **04032**

Información recabada vía telefónica, debido a que no se localizó al informante; no se supervisó el proceso de investigación.

Conforme se realizaba la supervisión en cada establecimiento, se esclarecía dudas y explicaba temas técnicos y metodológicos del IPCO a los miembros del equipo de AC. Campo.

La jornada finalizó a las 19h00 con el traslado desde Tulcán hacia Ibarra.

Día 3: viernes, 06 de marzo de 2026

La jornada inició a las 08h00; los establecimientos que se visitaron fueron los siguientes:

01.- Código de establecimiento: **10062**

INFORMACIÓN DE ESTABLECIMIENTO (SECCIÓN 1): No presentan novedades.

INFORMACIÓN DE MATERIALES, EQUIPO Y MAQUINARIA DE LA CONSTRUCCIÓN (SECCIÓN 2): Informante indica que no existe variación en los precios.

Fecha de vigencia: 15-09-2025

INFORMACIÓN DE DESCUENTOS E IVA (SECCIÓN 3): No presentan novedades.

ACTUALIZACIÓN DE DATOS (SECCIÓN 4): No presentan novedades.

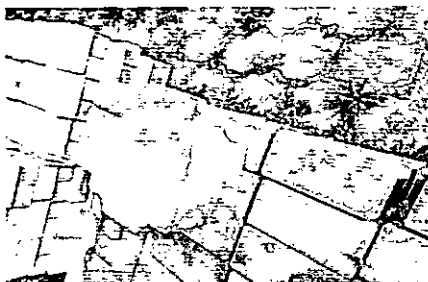

02.- Código de establecimiento: **10073**

INFORMACIÓN DE ESTABLECIMIENTO (SECCIÓN 1): No presentan novedades.

INFORMACIÓN DE MATERIALES, EQUIPO Y MAQUINARIA DE LA CONSTRUCCIÓN (SECCIÓN 2): Informante indica que no existe variación en los precios.

Fecha de vigencia: 01-11-2025

INFORMACIÓN DE DESCUENTOS E IVA (SECCIÓN 3): No presentan novedades.

ACTUALIZACIÓN DE DATOS (SECCIÓN 4): No presentan novedades.

03.- Código de establecimiento: **10077**

INFORMACIÓN DE ESTABLECIMIENTO (SECCIÓN 1): No presentan novedades.

INFORMACIÓN DE MATERIALES, EQUIPO Y MAQUINARIA DE LA CONSTRUCCIÓN (SECCIÓN 2): Informante menciona que la manera de chanul deja de ser talado, por tal motivo, debe actualizar la lista vigente. Se compromete con entregar una nueva lista el próximo periodo de investigación.

Fecha de vigencia: 01-05-2016

INFORMACIÓN DE DESCUENTOS E IVA (SECCIÓN 3): Menciona que cuenta con calificación artesanal desde el mes de enero 2026.

ACTUALIZACIÓN DE DATOS (SECCIÓN 4): No presentan novedades.

04.- Código de establecimiento: **10042**

Información recabada vía telefónica, debido a que no se localizó al informante; no se supervisó el proceso de investigación.

05.- Código de establecimiento: **10028**

INFORMACIÓN DE ESTABLECIMIENTO (SECCIÓN 1): No presentan novedades.

INFORMACIÓN DE MATERIALES, EQUIPO Y MAQUINARIA DE LA CONSTRUCCIÓN (SECCIÓN 2): No existe variación de precio; sin embargo, debido a la baja demanda de los Tubos de Hormigón Armado se produce solo bajo pedido.

Fecha de vigencia: 01-08-2014

INFORMACIÓN DE DESCUENTOS E IVA (SECCIÓN 3): No presentan novedades.

ACTUALIZACIÓN DE DATOS (SECCIÓN 4): No presentan novedades.

06.- Código de establecimiento: **10081**

INFORMACIÓN DE ESTABLECIMIENTO (SECCIÓN 1): No presentan novedades.

INFORMACIÓN DE MATERIALES, EQUIPO Y MAQUINARIA DE LA CONSTRUCCIÓN (SECCIÓN 2): El informante menciona que no existe variación de precios, a pesar del incremento en el precio del diésel.

Fecha de vigencia: 01-08-2016

INFORMACIÓN DE DESCUENTOS E IVA (SECCIÓN 3): No presentan novedades.

ACTUALIZACIÓN DE DATOS (SECCIÓN 4): No presentan novedades.

07.- Código de establecimiento: **10084**

INFORMACIÓN DE ESTABLECIMIENTO (SECCIÓN 1): No presentan novedades.

INFORMACIÓN DE MATERIALES, EQUIPO Y MAQUINARIA DE LA CONSTRUCCIÓN (SECCIÓN 2): El informante menciona que no existe variación de precios, a pesar del incremento en el precio del diésel.

Fecha de vigencia: 01-05-2019

INFORMACIÓN DE DESCUENTOS E IVA (SECCIÓN 3): No presentan novedades.

ACTUALIZACIÓN DE DATOS (SECCIÓN 4): No presentan novedades.

08.- Código de establecimiento: **10074**

INFORMACIÓN DE ESTABLECIMIENTO (SECCIÓN 1): No presentan novedades.

INFORMACIÓN DE MATERIALES, EQUIPO Y MAQUINARIA DE LA CONSTRUCCIÓN (SECCIÓN 2): El informante menciona que no existe variación de precios; se utiliza maquinaria para obtener los ladrillos en crudo, por lo que, deja de utilizarse moldes de madera.

Fecha de vigencia: 01-12-2023

INFORMACIÓN DE DESCUENTOS E IVA (SECCIÓN 3): No presentan novedades.

ACTUALIZACIÓN DE DATOS (SECCIÓN 4): No presentan novedades.

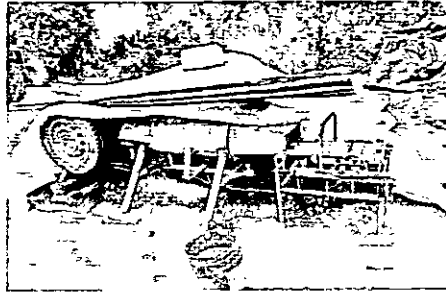

09.- Código de establecimiento: **10012**

INFORMACIÓN DE ESTABLECIMIENTO (SECCIÓN 1): No presentan novedades.

INFORMACIÓN DE MATERIALES, EQUIPO Y MAQUINARIA DE LA CONSTRUCCIÓN (SECCIÓN 2): El informante menciona que no existe variación de precios.

Fecha de vigencia: 01-10-2025

INFORMACIÓN DE DESCUENTOS E IVA (SECCIÓN 3): No presentan novedades.

ACTUALIZACIÓN DE DATOS (SECCIÓN 4): No presentan novedades.

10.- Código de establecimiento: **10056**

INFORMACIÓN DE ESTABLECIMIENTO (SECCIÓN 1): No presentan novedades.

INFORMACIÓN DE MATERIALES, EQUIPO Y MAQUINARIA DE LA CONSTRUCCIÓN (SECCIÓN 2): El informante menciona que no existe variación de precios; se confirman especificaciones.

Fecha de vigencia: 20-10-2025

INFORMACIÓN DE DESCUENTOS E IVA (SECCIÓN 3): No presentan novedades.

ACTUALIZACIÓN DE DATOS (SECCIÓN 4): No presentan novedades.

11.- Código de establecimiento: **10106**

INFORMACIÓN DE ESTABLECIMIENTO (SECCIÓN 1): No presentan novedades.

INFORMACIÓN DE MATERIALES, EQUIPO Y MAQUINARIA DE LA CONSTRUCCIÓN (SECCIÓN 2): El informante indica que no existe variación en los precios. Asimismo, se confirma que el precio es el mismo tanto para Hormigón premezclado de vaciado directo y bombeable.

Fecha de vigencia: 20-10-2025

INFORMACIÓN DE DESCUENTOS E IVA (SECCIÓN 3): No presentan novedades.

ACTUALIZACIÓN DE DATOS (SECCIÓN 4): No presentan novedades.

12.- Código de establecimiento: **NUEVO ESTABLECIMIENTO**

INFORMACIÓN DE ESTABLECIMIENTO (SECCIÓN 1): Se ingresa datos al ser primer mes de seguimiento.

INFORMACIÓN DE MATERIALES, EQUIPO Y MAQUINARIA DE LA CONSTRUCCIÓN (SECCIÓN 2): Se recaba precios sobre el transporte de materiales pétreos.

Materiales de nueva empresa informante
--

Transporte de materiales pétreos
----------------------------------

Fecha de vigencia: 01-01-2020

INFORMACIÓN DE DESCUENTOS E IVA (SECCIÓN 3): Se ingresa datos al ser primer de seguimiento.

ACTUALIZACIÓN DE DATOS (SECCIÓN 4): Se ingresa datos al ser primer de seguimiento.

13.-Código de establecimiento: **10082**

INFORMACIÓN DE ESTABLECIMIENTO (SECCIÓN 1): No presentan novedades.

INFORMACIÓN DE MATERIALES, EQUIPO Y MAQUINARIA DE LA CONSTRUCCIÓN (SECCIÓN 2): El informante menciona que no existe variación de precios.

Fecha de vigencia: 01-06-2017

INFORMACIÓN DE DESCUENTOS E IVA (SECCIÓN 3): No presentan novedades.

ACTUALIZACIÓN DE DATOS (SECCIÓN 4): No presentan novedades.

14.- Código de establecimiento: **10078**

INFORMACIÓN DE ESTABLECIMIENTO (SECCIÓN 1): No presentan novedades.

INFORMACIÓN DE MATERIALES, EQUIPO Y MAQUINARIA DE LA CONSTRUCCIÓN (SECCIÓN 2): El informante indica que no existe variación en los precios. Asimismo, se confirma que el precio es el mismo tanto para Hormigón premezclado de vaciado directo y bombeable.

Fecha de vigencia: 01-10-2012

INFORMACIÓN DE DESCUENTOS E IVA (SECCIÓN 3): No presentan novedades.

ACTUALIZACIÓN DE DATOS (SECCIÓN 4): No presentan novedades.

15.- Código de establecimiento: **10097**

Información recabada vía telefónica, debido a que no se localizó al informante; no se supervisó el proceso de investigación.

16.- Código de establecimiento: **10085**

INFORMACIÓN DE ESTABLECIMIENTO (SECCIÓN 1): No presentan novedades.

INFORMACIÓN DE MATERIALES, EQUIPO Y MAQUINARIA DE LA CONSTRUCCIÓN (SECCIÓN 2): Informante indica que no existe variación en los precios. Asimismo, se confirma que el precio es el mismo tanto para Hormigón premezclado de vaciado directo y bombeable, siempre y cuando supere los 12 metros cúbicos; no incluye impermeabilizante.

Fecha de vigencia: 01-04-2024

INFORMACIÓN DE DESCUENTOS E IVA (SECCIÓN 3): No presentan novedades.

ACTUALIZACIÓN DE DATOS (SECCIÓN 4): No presentan novedades.

17.- Código de establecimiento: **10093**

INFORMACIÓN DE ESTABLECIMIENTO (SECCIÓN 1): No presentan novedades.

INFORMACIÓN DE MATERIALES, EQUIPO Y MAQUINARIA DE LA CONSTRUCCIÓN (SECCIÓN 2): El informante indica que sube de precio debido al aumento de costos en materia prima.

Fecha de vigencia: 01-02-2026

INFORMACIÓN DE DESCUENTOS E IVA (SECCIÓN 3): No presentan novedades.

ACTUALIZACIÓN DE DATOS (SECCIÓN 4): No presentan novedades.

18.- Código de establecimiento: **10099**

INFORMACIÓN DE ESTABLECIMIENTO (SECCIÓN 1): No presentan novedades.

INFORMACIÓN DE MATERIALES, EQUIPO Y MAQUINARIA DE LA CONSTRUCCIÓN (SECCIÓN 2): Informante indica que sube de precio debido al incremento de materia prima.

Fecha de vigencia: 01-02-2026

INFORMACIÓN DE DESCUENTOS E IVA (SECCIÓN 3): Se actualiza las políticas de IVA, debido a que se encuentra bajo régimen RIMPE.

ACTUALIZACIÓN DE DATOS (SECCIÓN 4): No presentan novedades.

19.- Código de establecimiento: **10069**

INFORMACIÓN DE ESTABLECIMIENTO (SECCIÓN 1): No presentan novedades.

INFORMACIÓN DE MATERIALES, EQUIPO Y MAQUINARIA DE LA CONSTRUCCIÓN (SECCIÓN 2): El informante indica que no existe variación en los precios. Se confirma que el precio brindado de vigas es por metro.

<b>Nuevo específico de seguimiento</b>
<b>Madera aserrada, cepillada y/o escuadrada (preparada)</b>
Cuartón de laurel (4x4x240)cm

Fecha de vigencia: 01-10-2025

INFORMACIÓN DE DESCUENTOS E IVA (SECCIÓN 3): No presentan novedades.

ACTUALIZACIÓN DE DATOS (SECCIÓN 4): No presentan novedades.

Conforme se realizaba la supervisión en cada establecimiento, se esclarecía dudas y explicaba temas técnicos y metodológicos del IPCO a los miembros del equipo de AC. Campo.

La jornada finalizó a las 15h00, para posterior traslado vía terrestre a la ciudad de Quito llegando a las 18h00.

**PRODUCTOS ALCANZADOS:**

- Listado de establecimientos y/o insumos de la construcción supervisados con las novedades detectadas en campo.
- Acta de reunión de socialización de objetivos de la supervisión y reinstrucción.
- Durante esta comisión de servicios en la provincia de Carchi e Imbabura se cubrieron 52 empresas supervisadas del total de 61 establecimientos informantes que corresponden al Directorio del IPCO en estas provincias; se logró cubrir el 85,25%.

Provincia	Ciudad	Nro. de Empresas del Directorio	No. Empresas Supervisadas	Tiempo	Porcentaje con relación al Directorio
Imbabura	Ibarra, Otavalo, Cotacachi, Antonio Ante, San Miguel de Urququí	42	39	2 días	92,86%
Carchi	Mira, Espejo, Bolívar, San Pedro de Huaca, Montúfar, Tulcán	19	13	1 día	68,42%
	<b>Total</b>	<b>61</b>	<b>52</b>	<b>3 días</b>	<b>85,25%</b>

Nota: Adicional se realizó la supervisión de 3 empresas de seguimiento que no se encuentran en el Directorio actual del IPCO.

**PROBLEMAS DETECTADOS:**

- FORMULARIO IPCO 002

**SECCIÓN 1. "INFORMACIÓN DEL ESTABLECIMIENTO"**

Se detecta novedades de información de: actualización de razón social, RUC y dirección.

**SECCIÓN 2. "INFORMACIÓN DE MATERIALES, EQUIPOS Y MAQUINARIA DE LA CONSTRUCCIÓN"**

Se detecta las siguientes novedades: Cambio o actualización de especificación; cambio de precios; e, identificación de nuevos materiales para iniciar el seguimiento.

**SECCIÓN 3. "INFORMACIÓN DE DESCUENTOS E IVA"**

Cambio en las políticas internas del IVA.

**SECCIÓN 4. "ACTUALIZACIÓN DE DATOS"**

Dudas al llenar la sección 4.

- NOVEDADES DE INVESTIGACIÓN

Establecimientos en los que no se pudo tomar la información en la primera visita, informantes no localizados, informantes localizados en otras ubicaciones distintas a la de los establecimientos; establecimientos cerrados.

**SOLUCIONES PROPUESTAS:**

- Ante las novedades detectadas en campo, se debe detallar el particular en el Formulario físico, y proceder a actualizar cada variable en el sistema IPCO.
- Realizar el seguimiento de nuevos específicos para las actualizaciones de canastas de los diferentes materiales de la construcción en las provincias de Carchi e Imbabura.
- Realizar retroalimentaciones en cuanto al uso de la Sección 4 del Formulario IPCO-002.
- Debido al corto tiempo de investigación para la cantidad de establecimientos, fue necesario aplicar medios alternativos (llamadas telefónicas) para localizar al informante, al impedimento de realizar reinvestigación presencial.
- Ante empresas cerradas o informantes no localizados, se debe mantener los precios vigentes o ajustar los mismos, con la finalidad de aplicar la metodología del IPCO.
- De acuerdo a los datos brindados por los informantes, es necesario realizar las debidas rectificaciones dentro del periodo permitido, con la finalidad de transparentar los datos brindados.

**CONCLUSIONES:**

- No siempre es posible obtener la información en la primera visita realizada al establecimiento, en algunos casos es necesario regresar por varias ocasiones y esperar la llegada del informante o realizar la encuesta vía telefónica.
- Se registra novedades de nuevos materiales de seguimiento y desaparición de materiales.
- Se realizó la investigación en empresas productoras de madera a fin de identificar la demanda en obra pública de medias duelas y verificar la unidad de medida de vigas.
- Se observó información desactualizada en las políticas del IVA y vigencia de precios.
- Se fortaleció los conocimientos de los funcionarios de AC. Campo en: descuentos, IVA, especificaciones técnicas de materiales, equipo y maquinaria de la construcción.

**RECOMENDACIONES:**

- Se debe realizar supervisiones y capacitar al personal de investigación sobre la toma del precio in situ de los materiales, equipo y maquinaria de la construcción.
- Consultar de manera mensual las políticas de IVA y descuento, incluyendo el porcentaje de estas dos características.
- Dentro de lo posible regresar al establecimiento las veces que sean necesarias para obtener la información.
- En la investigación siempre se debe tomar en cuenta los cambios o actualizaciones que puedan producirse en los datos de los establecimientos.
- Ante el cierre y/o baja de establecimientos; así como, al identificar materiales para la construcción que ya no se producen, empresas que interrumpieron sus actividades o son de difícil acceso por diferentes razones como factores climáticos o seguridad; se deberá buscar reemplazos de empresas productoras y/o importadoras y realizar las actualizaciones de las canastas respectivas.
- El desconocimiento de las especificaciones técnicas de los materiales de la construcción por parte de los funcionarios puede producir errores de información, por lo que se sugiere incrementar el número de supervisiones nacionales.
- Mantener constante comunicación con las oficinas de las Zonales para poder solventar cualquier inquietud a tiempo.

ITINERARIO	SALIDA	LLEGADA	NOTA
FECHA dd-mm-aaaa	04-03-2026 ✓	06-03-2026	Estos datos se refieren al tiempo efectivamente utilizado en el cumplimiento del servicio institucional, desde la salida del lugar de residencia o trabajo habituales o del cumplimiento del servicio institucional según sea el caso, hasta su llegada de estos sitios.
HORA hh:mm	06:00 ✓	18:00	

**TRANSPORTE**

TIPO DE TRANSPORTE (Aéreo, terrestre, marítimo, otros)	NOMBRE DE TRANSPORTE	RUTA	SALIDA		LLEGADA	
			FECHA dd-mm-aaaa	HORA hh:mm	FECHA dd-mm-aaaa	HORA hh:mm
Terrestre ✓	Vehículo Contratado DICA ✓	Quito - Otavalo - Cotacachi - Antonio Ante - San Miguel de Urququí - Ibarra ✓	04-03-2026 ✓	06:00 ✓	04-03-2026 ✓	13:00 ✓
Terrestre ✓	Vehículo Contratado DICA ✓	Ibarra - Ibarra ✓	04-03-2026 ✓	13:00 ✓	04-03-2026 ✓	18:00 ✓
Terrestre ✓	Vehículo Contratado DICA ✓	Ibarra - Mira - Espejo - Bolívar - San Pedro de Huaca - Montúfar - Tulcán ✓	05-03-2026 ✓	06:00 ✓	05-03-2026 ✓	13:00 ✓
Terrestre ✓	Vehículo Contratado DICA ✓	Tulcán - Tulcán ✓	05-03-2026 ✓	13:00 ✓	05-03-2026 ✓	17:30 ✓

Terrestre	Vehículo Contratado DICA	Tulcán - Ibarra	05-03-2026	17:30	05-03-2026	19:00
Terrestre	Vehículo Contratado DICA	Ibarra - Antonio Ante - Cotacachi - Otavalo	06-03-2026	08:00	06-03-2026	15:00
Terrestre	Vehículo Contratado DICA	Otavalo - Quito	06-03-2026	15:00	06-03-2026	18:00

NOTA: En caso de haber utilizado transporte público, se deberá adjuntar obligatoriamente los pases a bordo o boletos.

#### OBSERVACIONES

Es necesario mencionar que la planificación que consta en la Solicitud de autorización para cumplimiento de servicios institucionales Nro. 005-CGTPE-DECON-2026, difiere a la de este informe; debido a que se dio cumplimiento a citas programadas con los establecimientos de investigación durante la supervisión nacional. Este cambio respondió exclusivamente a necesidades operativas.

Adicionalmente, no se presenta el formulario de control de licencia o comisión de servicios debido a que el trabajo se lo realizó en campo.

Adjunto:

- Solicitud de autorización para cumplimiento de servicios institucionales
- Formulario de resumen de gastos de alimentación y hospedaje
- Comprobantes de ventas de alimentación y hospedaje
- Hoja de ruta

#### FIRMA DE LA O EL SERVIDOR COMISIONADO



Melany Maldonado

#### NOTA

El presente informe deberá presentarse dentro del término de 4 días del cumplimiento de servicios institucionales, caso contrario la liquidación se demorará e incluso de no presentarlo tendría que restituir los valores percibidos. Cuando el cumplimiento de servicios institucionales sea superior al número de días autorizados, se deberá adjuntar la autorización por escrito de la Máxima Autoridad o su Delegado.

#### FIRMAS DE APROBACIÓN

#### FIRMA DE LA O EL RESPONSABLE DE LA UNIDAD DEL SERVIDOR COMISIONADO



Yadira Orejuela  
Responsable de Gestión de Indicadores Económicos

#### FIRMA DE LA O EL JEFE INMEDIATO DE LA O EL RESPONSABLE DE LA UNIDAD



Diana Barco  
Directora de Estadísticas Económicas

**RESUMEN DE GASTOS DE ALIMENTACION Y HOSPEDAJE EN LICENCIA DE SERVICIOS INSTITUCIONALES**

LUGAR Y FECHA: Quito, 10 de marzo 2026  
 NOMBRES Y APELLIDOS: MELANY GISSELLE MALDONADO GANAZHAPA  
 FECHA DE LA COMISION: DESDE: 04/03/2026 HASTA: 06/03/2026  
 DESTINO (CIUDAD): Otavalo, Cotacachi, Antonio Ante, San Miguel de Urququí, Ibarra – Imbabura  
 Mira, Espejo, Bolívar, San Pedro de Huaca, Montúfar, Tulcán – Carchi  
 Nº DE SOLICITUD: 005-CGTPE-DECON-2026

**DETALLE DE DOCUMENTOS**

FECHA	FACTURA/NOTA DE VENTA Nº	DESCRIPCION	VALOR	OBSERVACIONES
04 - marzo - 2026	001-001-0002201	ALIMENTACIÓN	10.00	NOTA DE VENTA FÍSICA
04 - marzo - 2026	001-001-0004020	ALIMENTACIÓN	12.50	NOTA DE VENTA FÍSICA
04 - marzo - 2026	002-101-000020509	ALIMENTACIÓN	5.74	FACTURA ELECTRÓNICA
05 - marzo - 2026	001-001-000041702	ALIMENTACIÓN	10.00	FACTURA ELECTRÓNICA
05 - marzo - 2026	001-001-000041792	ALIMENTACIÓN	10.25	FACTURA ELECTRÓNICA
06 - marzo - 2026	001-002-000003191	HOSPEDAJE	70.00	FACTURA ELECTRÓNICA
06 - marzo - 2026	001-001-0003065	ALIMENTACIÓN	9.00	NOTA DE VENTA FÍSICA
<b>TOTAL:</b>			<b>127.49</b>	

Autorizo al Área Financiera descontar de mi rol de pagos el valor no justificado correspondiente al anticipo de mi Licencia con Remuneración, de conformidad con lo dispuesto en el inciso 2 del Art. 15 "Control y Liquidación" del Acuerdo Nº MDT-2015-0290 publicado en el Suplemento del Registro Oficial Nº 657 del 28 de diciembre del 2015.



FIRMA DEL SERVIDOR

**PARA USO PROCESO FINANCIERO:**

VALOR ENTREGADO COMO ANTICIPO	160,00
30% VALOR A NO JUSTIFICARSE	48,00
70% VALOR A JUSTIFICARSE	112,00
GASTOS JUSTIFICADOS	127,49
VALOR A DESCONTAR	0,00

Karen V.  
 REVISADO POR

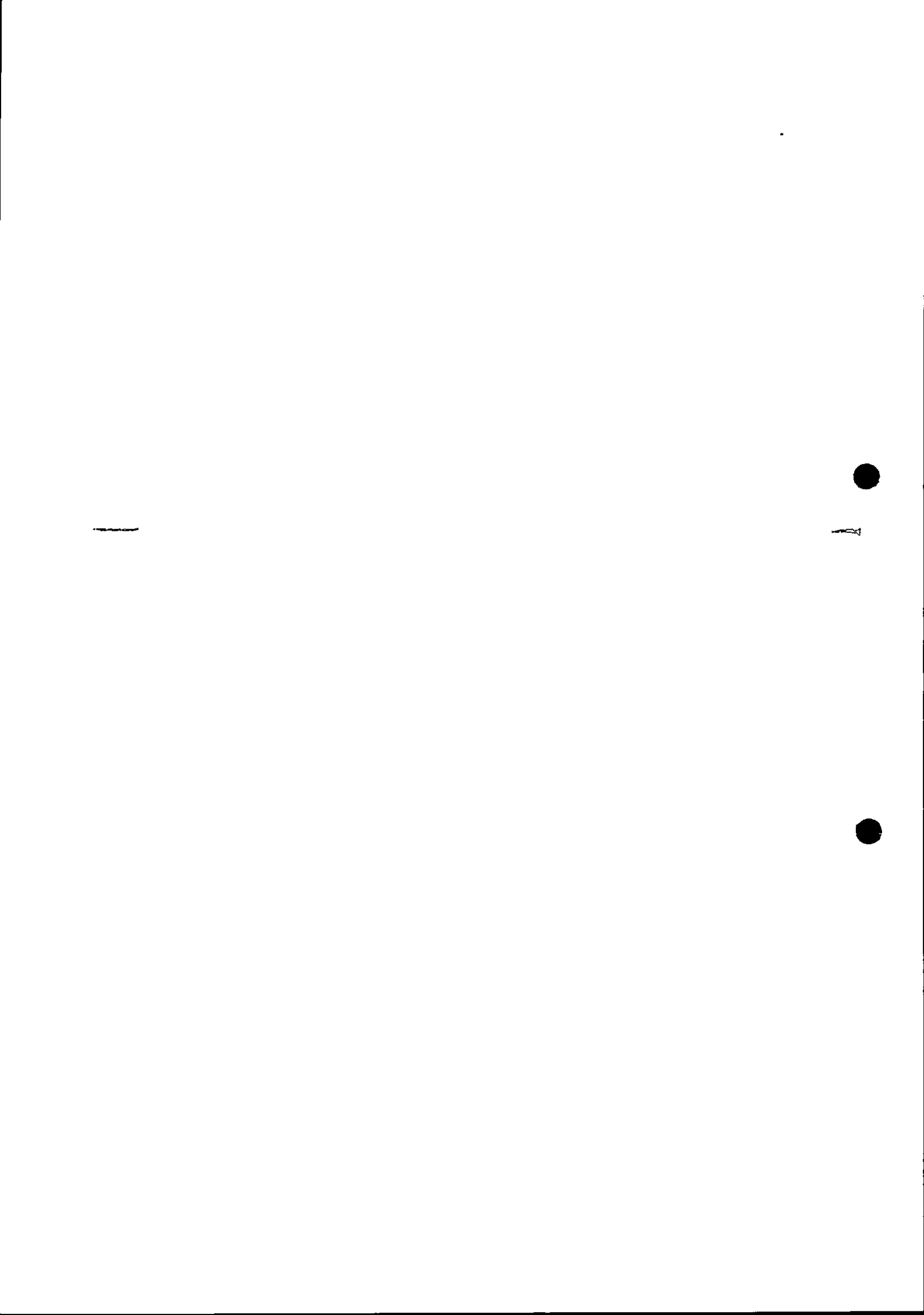

**SOLICITUD DE AUTORIZACIÓN PARA CUMPLIMIENTO DE SERVICIOS INSTITUCIONALES**

Nro. SOLICITUD DE AUTORIZACIÓN PARA CUMPLIMIENTO DE SERVICIOS INSTITUCIONALES 005-CGTPE-DECON-2026	FECHA DE SOLICITUD (dd-mm-aaaa) 26-02-2026
---	---

VIÁTICOS	X	MOVILIZACIONES	SUBSISTENCIAS	ALIMENTACIÓN
----------	---	----------------	---------------	--------------

**DATOS GENERALES**

APELLIDOS - NOMBRES DE LA O EL SERVIDOR Maldonado Ganazhapa Melany Gisselle C.I. 1724199029	PUESTO QUE OCUPA: Analista de Estadísticas Económicas 2 - SP5
---	--

CIUDAD - PROVINCIA DEL SERVICIO INSTITUCIONAL Otavalo, Cotacachi, Antonio Ante, San Miguel de Urququí, Ibarra - Imbabura Mira, Espejo, Bolívar, San Pedro de Huaca, Montúfar, Tulcán - Carchi	NOMBRE DE LA UNIDAD A LA QUE PERTENECE LA O EL SERVIDOR Dirección de Estadísticas Económicas
---	---

FECHA SALIDA (dd-mm-aaaa) 04-03-2026	HORA SALIDA (hh:mm) 06:00	FECHA LLEGADA (dd-mm-aaaa) 06-03-2026	HORA LLEGADA (hh:mm) 18:00
---	------------------------------	--	-------------------------------

SERVIDORES QUE INTEGRAN LOS SERVICIOS INSTITUCIONALES: Maldonado Ganazhapa Melany Gisselle

DESCRIPCIÓN DE LAS ACTIVIDADES A EJECUTARSE

**OBJETIVO GENERAL:**

- Supervisar y fortalecer los conocimientos del personal en el proceso de levantamiento de precios; garantizando el cumplimiento de los manuales operativos; el buen manejo de la herramienta de recolección de la información y, detectar los problemas encontrados en el campo dando soluciones adecuadas y oportunas que garanticen la representatividad, confiabilidad y precisión de los resultados.

**OBJETIVOS ESPECÍFICOS:**

- Monitorear y supervisar periódicamente el levantamiento de los precios de los materiales, equipo y maquinaria de la construcción.
- Efectuar la verificación de las especificaciones técnicas in situ de los materiales, equipo y maquinaria de la construcción que producen y/o importan las empresas pertenecientes al directorio IPCO.
- Verificar la gestión realizada a nuevas empresas candidatas a conformar el directorio de informantes del IPCO; así como, la constatación de empresas reportadas como cerradas y la verificación de la actividad económica principal.
- Supervisar los datos entregados por los establecimientos, correspondiente a tres meses anteriores al período de referencia, relacionada con vigencias de listas de precios, políticas de descuentos e IVA de los materiales, equipo y maquinaria de la construcción.
- Sensibilizar al personal que realiza la investigación sobre la importancia de la recolección de precios y su utilización en los reajustes de precios, dado el carácter legal de esta operación estadística.
- Brindar acompañamiento técnico y fortalecer los conocimientos del personal en el proceso de levantamiento de precios.

**ACTIVIDADES A DESARROLLAR:**

- Socializar los objetivos de la supervisión y seleccionar los establecimientos informantes a ser supervisados.
- Supervisar el trabajo desarrollado por los investigadores de precios del IPCO de acuerdo a la planificación definida.

- Analizar las tomas de precios de casos particulares.
- Abordar las novedades detectadas en campo y sus posibles soluciones con su respectivo sustento.
- Retroalimentar y fortalecer los conocimientos del personal IPCO.
- Socializar el resultado de la comisión de servicios, indicando las novedades encontradas y entregando las recomendaciones al equipo técnico.

**TRANSPORTE**

TIPO DE TRANSPORTE (Aéreo, terrestre, marítimo, otros)	NOMBRE DE TRANSPORTE	RUTA	SALIDA		LLEGADA	
			FECHA dd-mm-aaaa	HORA hh:mm	FECHA dd-mm-aaaa	HORA hh:mm
Terrestre	Vehículo contratado DICA	Quito - Otavalo - Cotacachi - Antgnio Ante - Ibarra - Montúfar - Tulcán	04-03-2026	06:00	04-03-2026	13:00
Terrestre	Vehículo contratado DICA	Tulcán - Tulcán	04-03-2026	13:00	04-03-2026	17:00
Terrestre	Vehículo contratado DICA	Tulcán - San Pedro de Huaca - Espejo - Bolívar - Mira - Ibarra	05-03-2026	08:00	05-03-2026	12:00
Terrestre	Vehículo contratado DICA	Ibarra - Ibarra	05-03-2026	12:00	05-03-2026	17:00
Terrestre	Vehículo contratado DICA	Ibarra - San Miguel de Urcuquí - Ibarra	06-03-2026	08:00	06-03-2026	14:00
Terrestre	Vehículo contratado DICA	Ibarra - Quito	06-03-2026	14:00	06-03-2026	17:00

En el caso de no utilizar el boleto emitido para el cumplimiento de la comisión y no justificarlo durante los 8 días siguientes a su emisión, autorizo al INEC para que proceda con el descuento del valor respectivo.

**DATOS PARA TRANSFERENCIA**

NOMBRE DEL BANCO: <b>BANCO PRODUBANCO</b>	TIPO DE CUENTA: <b>AHORROS</b>	No. DE CUENTA: <b>06078129015</b>
--	-----------------------------------	--------------------------------------

**FIRMA DE LA O EL SERVIDOR SOLICITANTE**

**FIRMA DE LA O EL RESPONSABLE DE LA UNIDAD SOLICITANTE**



NOMBRE DE LA O EL SERVIDOR  
**Melany Maldonado**

NOMBRE DE LA O EL RESPONSABLE DE LA UNIDAD SOLICITANTE  
**Yadira Orejuela**  
Responsable de Gestión de Indicadores Económicos

**FIRMA DE LA AUTORIDAD NOMINADORA O SU DELEGADO**

**NOTA:** Esta solicitud deberá ser presentada para su Autorización, con por lo menos 72 horas de anticipación al cumplimiento de los servicios institucionales; salvo el caso de que por necesidades institucionales la Autoridad Nominadora autorice.



- De no existir disponibilidad presupuestaria, tanto la solicitud como la autorización quedarán insubsistentes
- El Informe de Servicios Institucionales deberá presentarse dentro del término de 4 días de cumplido el servicio institucional

Está prohibido conceder servicios institucionales durante los días de descanso obligatorio, con excepción de las Máximas Autoridades o de casos excepcionales debidamente justificados por la Máxima Autoridad o su Delegado.

NOMBRE DE LA AUTORIDAD NOMINADORA O SU DELEGADO  
**Diana Barco**  
Directora de Estadísticas Económicas

**CERTIFICACION PRESUPUESTARIA**

Institucion:	INSTITUTO NACIONAL DE ESTADISTICAS Y CENSOS	NO. CERTIFICACION	FECHA DE ELABORACIÓN		
Unid. Ejecutora:	INSTITUTO NACIONAL DE ESTADISTICAS Y CENSOS - PLANTA CENTRAL	413	09	02	26
Unid. Desc:					
TIPO DE DOCUMENTO RESPALDO	CLASE DE DOCUMENTO RESPALDO				
COMPROBANTES ADMINISTRATIVOS DE GASTOS	COMPROMISO NORMAL OTROS GASTOS				

CLASE DE REGISTRO	COM	CLASE DE GASTO	OGA
-------------------	-----	----------------	-----

**CERTIFICACION PRESUPUESTARIA**

PG	SP	PY	ACT	ITEM	UBG	FTE	ORG	N. Prest	DESCRIPCION	MONTO
55	00	000	009	530303	1701	001	0000	0000	Viaticos y Subsistencias en el Interior	\$160.00
<b>TOTAL PRESUPUESTARIO</b>										<b>\$160.00</b>
<b>TOTAL</b>										

**SON:** CIENTO SESENTA DOLARES

**DESCRIPCION:**

CERTIFICACIÓN ECONÓMICA Y PRESUPUESTARIA PARA VIÁTICOS AL INTERIOR, INDICE DE PRECIOS DE LA CONSTRUCCION IPCO, ACTIVIDADES DE SUPERVISIÓN Y FORTALECIMIENTO DEL PERSONAL EN EL PROCESO DE LEVANTAMIENTO DE PRECIOS, MARZO 2026, CARCHI-IMBABURA, PROGRAMACIÓN INEC-DIPLA-2026-0097-M Y REQUERIMIENTO INEC-CGTPE-DECON-2026-0063-M. DARP

**DATOS APROBACIÓN**

ESTADO	REGISTRADO:	APROBADO:
APROBADO	 Firmado electrónicamente por: <b>PAULINA ELIZABETH CAJAMARCA TASIGUANO</b> Validar electrónicamente con Firmas2	 Firmado electrónicamente por: <b>GLORIA AVELINA LARENAS MARTINEZ</b> Validar electrónicamente con Firmas2
FECHA: 09/02/2026	_____ Funcionario Responsable	_____ Director Financiero

—

—

—

●  
—

●