

Cantón GUACHAPALA



PRESENTACIÓN

El Instituto Nacional de Estadística y Censos, tiene el agrado de poner a consideración de la población del Cantón Guachapala y de las entidades públicas y privadas de la provincia, los resultados definitivos de algunas de las variables investigadas en el VI Censo de Población y V de Vivienda, realizado el 25 de noviembre del año 2001.



POBLACIÓN POR ÁREAS CENSOS 1990 - 2001

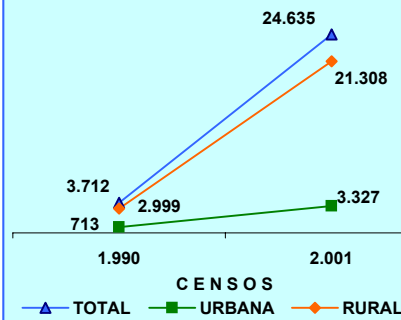

POBLACIÓN DEL CANTÓN GUACHAPALA CENSO 2001

ÁREAS	TOTAL	HOMBRES	MUJERES
TOTAL	3.125	1.451	1.674
URBANA	817	366	451
RURAL	2.308	1.085	1.223

POBLACIÓN POR SEXO

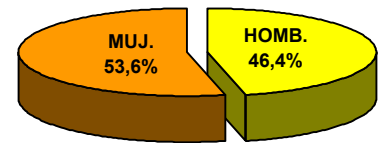

La población del Cantón GUACHAPALA según el Censo del 2001, representa el 0,5 % del total de la Provincia del Azuay; ha crecido en el último período intercensal 1990-2001, a un ritmo del -1,6 % promedio anual. El 73,9 % de su población reside en el área Rural; se caracteriza por ser una población joven, ya que el 42,7 % son menores de 20 años, según se puede observar en la Pirámide de Población por edades y sexo.

PIRÁMIDE DE POBLACIÓN. Censo 2001

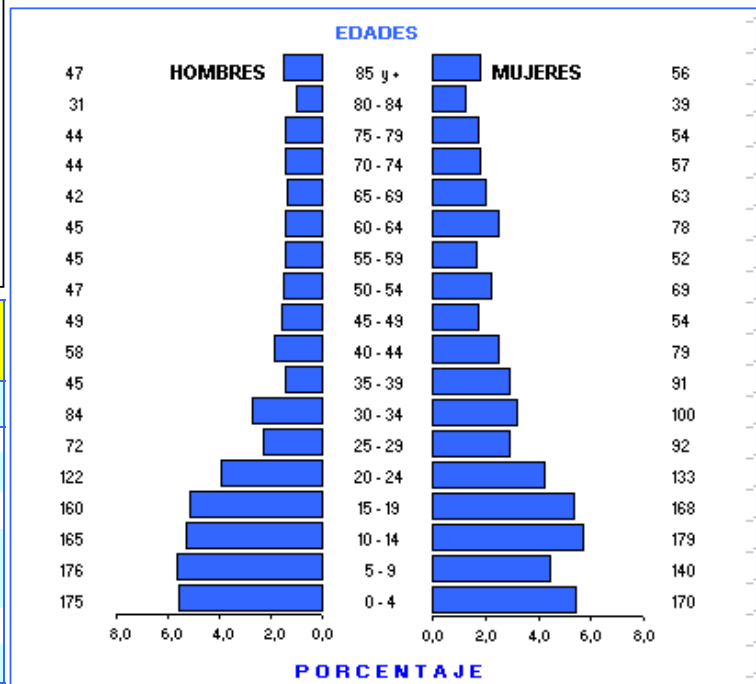

DISTRIBUCIÓN DE LA POBLACIÓN DEL CANTÓN GUACHAPALA, SEGÚN PARROQUIAS

PARROQUIAS	TOTAL	HOMBRES	MUJERES
TOTAL	3.125	1.451	1.674
GUACHAPALA (URBANO)	817	366	451
ÁREA RURAL	2.308	1.085	1.223
PERIFERIA	2.308	1.085	1.223

CANTÓN GUACHAPALA: TASAS DE ANALFABETISMO, POR SEXO Y ÁREAS. Censo 2001

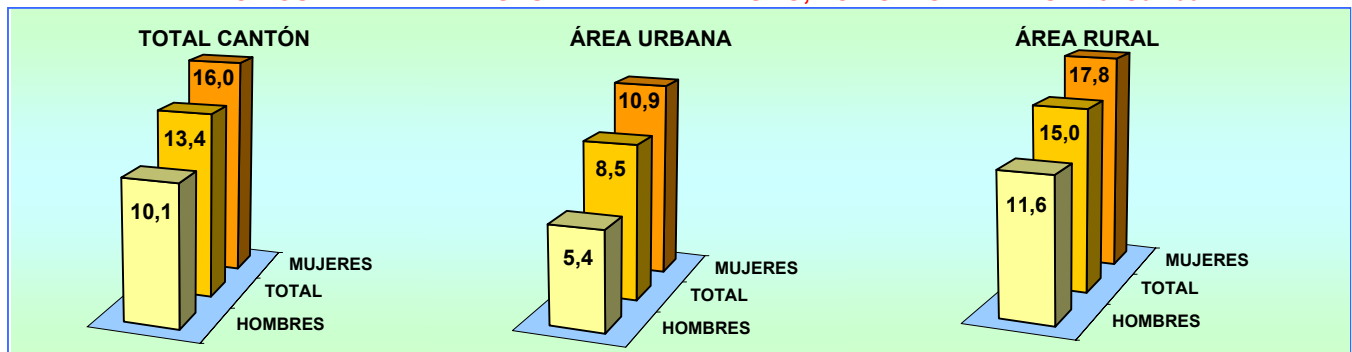

**CANTÓN GUACHAPALA: POBLACIÓN DE 5 AÑOS Y MÁS, POR ÁREAS Y SEXO,
SEGÚN NIVELES DE INSTRUCCIÓN. Censo 2001**

NIVELES DE INSTRUCCIÓN	TOTAL			HOMBRES			MUJERES		
	TOTAL	URBANO	RURAL	TOTAL	URBANO	RURAL	TOTAL	URBANO	RURAL
TOTAL	2.780	714	2.066	1.276	313	963	1.504	401	1.103
NINGUNO	302	56	246	105	16	89	197	40	157
CENTRO ALFAB.	9	1	8	4	0	4	5	1	4
PRIMARIO	1.839	438	1.401	892	205	687	947	233	714
SECUNDARIO	475	162	313	207	63	144	268	99	169
POST BACHILLERATO	5	2	3	3	2	1	2	0	2
SUPERIOR	61	31	30	26	15	11	35	16	19
POSTGRADO	0	0	0	0	0	0	0	0	0
NO DECLARADO	89	24	65	39	12	27	50	12	38

El promedio de años aprobados por la población de 10 años y más (escolaridad media) para el Cantón Guachapala es de 5,0 años, para la población del área urbana es de 5,9 años y para el área rural 4,7 años. Para hombres 5,1 y para mujeres 4,9 años

PORCENTAJE DE POBLACIÓN, SEGÚN NIVELES DE INSTRUCCIÓN

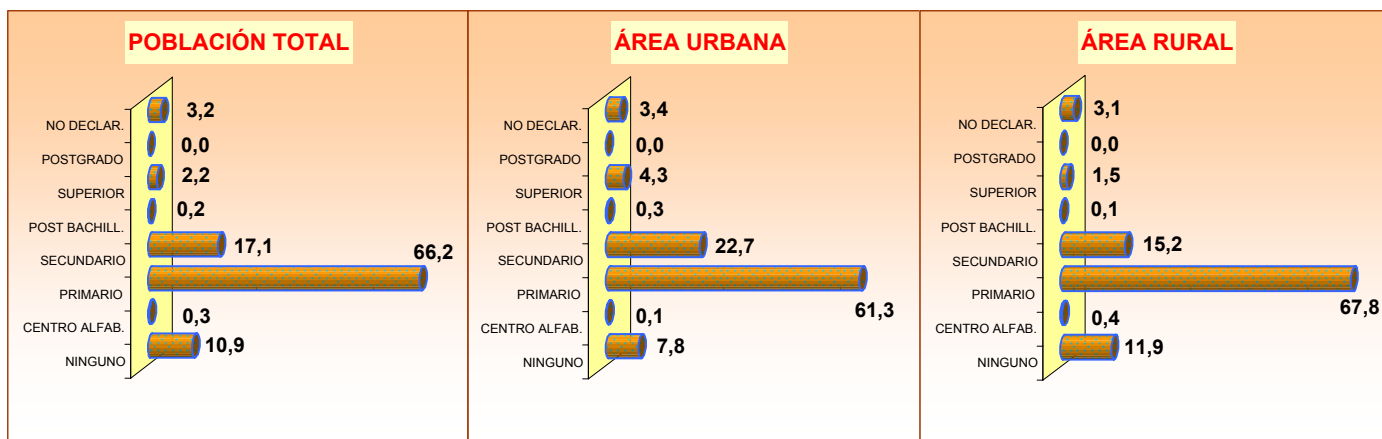

POBLACIÓN DE 5 AÑOS Y MÁS, ACTIVA E INACTIVA, SEGÚN ÁREAS Y SEXO

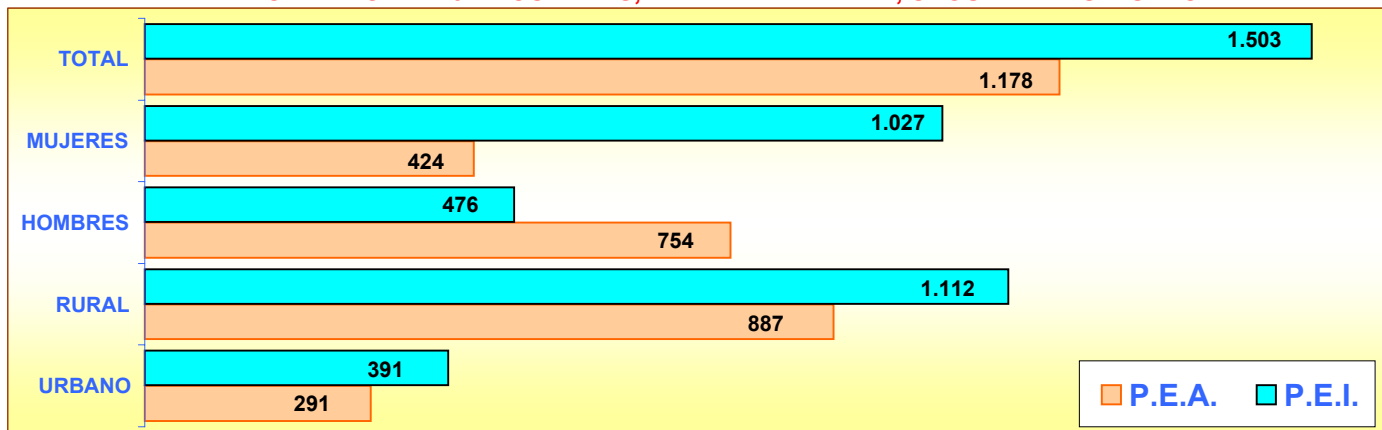

POBLACIÓN DE 5 AÑOS Y MÁS, OCUPADA POR GRUPOS DE EDAD

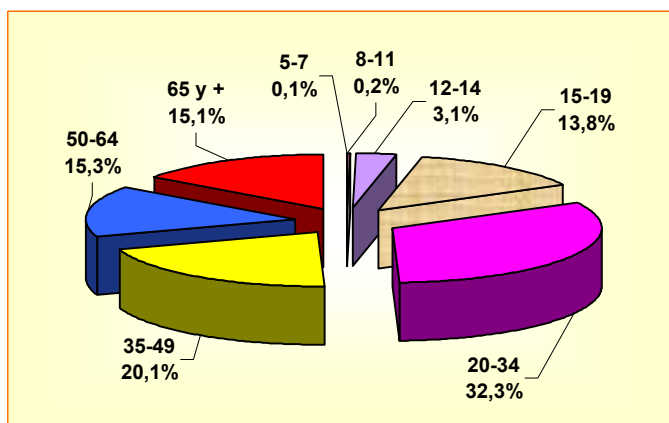

POBLACIÓN DE 5 AÑOS Y MÁS, OCUPADA POR SEXO Y GRUPOS DE EDAD

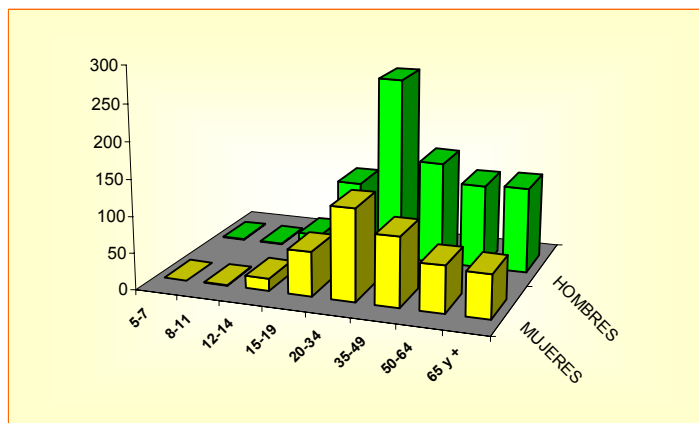

CANTÓN GUACHAPALA

POBLACIÓN ECONÓMICAMENTE ACTIVA DE 5 AÑOS Y MÁS, POR SEXO SEGÚN GRUPOS OCUPACIONALES SEGÚN RAMAS DE ACTIVIDAD

GRUPOS DE OCUPACIÓN	TOTAL	HOMBRES	MUJERES
TOTAL	1.178	754	424
MIEMBROS, PROFESIONALES			
TÉCNICOS	26	11	15
EMPLEADOS DE OFICINA	36	19	17
TRAB. DE LOS SERVICIOS	58	29	29
AGRICULTORES	581	373	208
OPERARIOS Y OPERADORES			
DE MAQUINARIAS	144	120	24
TRAB. NO CALIFICADOS	272	161	111
OTROS	61	41	20

RAMAS DE ACTIVIDAD	TOTAL	HOMBRES	MUJERES
TOTAL	1.178	754	424
AGRICULTURA, GANADERÍA			
CAZA, PESCA, SILVICULTURA	767	501	266
MANUFACTURA	60	39	21
CONSTRUCCIÓN	46	45	1
COMERCIO	78	44	34
ENSEÑANZA	26	8	18
OTRAS ACTIVIDADES	201	117	84

POBLACIÓN ECONÓMICAMENTE ACTIVA DE 5 AÑOS Y MÁS, POR SEXO SEGÚN CATEGORÍA DE OCUPACIÓN

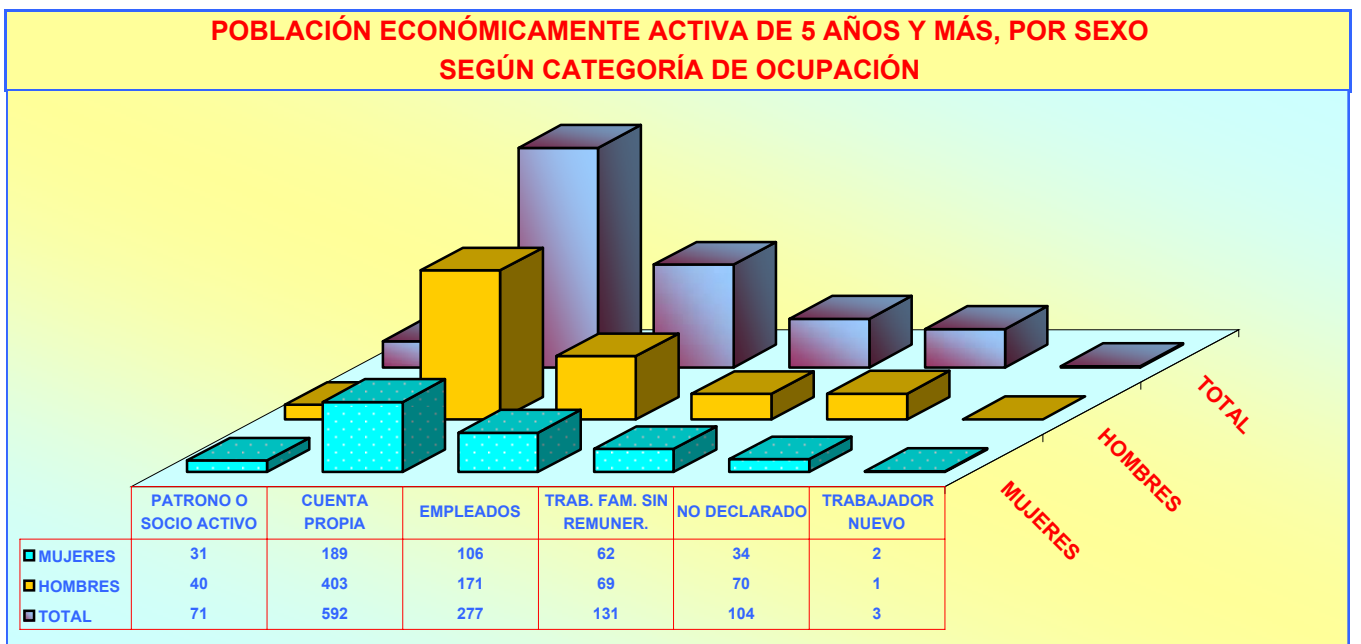

POBLACIÓN DE 12 AÑOS Y MÁS POR ESTADO CIVIL O CONYUGAL, SEGÚN SEXO

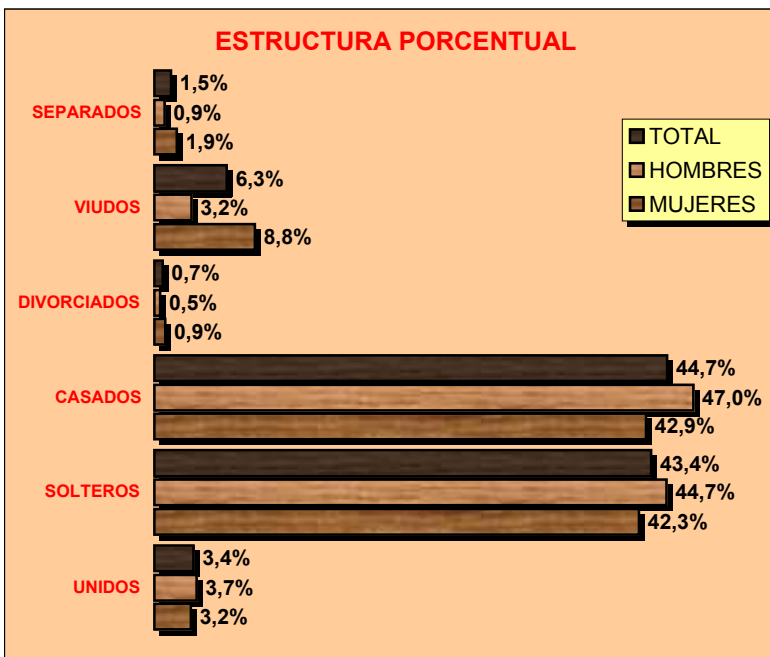

VALORES ABSOLUTOS

ESTADO CIVIL	TOTAL	HOMBRES	MUJERES
TOTAL	2.318	1.027	1.291
UNIDOS	79	38	41
SOLTEROS	1.005	459	546
CASADOS	1.037	483	554
DIVORCIADOS	17	5	12
VIUDOS	146	33	113
SEPARADOS	34	9	25
NO DECLARADO	0	0	0

CENSO DE VIVIENDA

CANTÓN GUACHAPALA							
TOTAL DE VIVIENDAS, OCUPADAS CON PERSONAS PRESENTES, PROMEDIO DE OCUPANTES Y DENSIDAD POBLACIONAL Censo 2001							
ÁREAS	TOTAL DE VIVIENDAS	VIVIENDAS PARTICULARES OCUPADAS CON PERSONAS PRESENTES			POBLACIÓN TOTAL	EXTENSIÓN Km²	DENSIDAD Hab / Km²
		NÚMERO	OCUPANTES	PROMEDIO			
TOTAL CANTÓN	1.515	824	3.123	3,8	3.125	40,7	76,8
ÁREA URBANA	321	220	815	3,7	817		
ÁREA RURAL	1.194	604	2.308	3,8	2.308		

VIVIENDAS PARTICULARES OCUPADAS, POR TIPO DE VIVIENDA, SEGÚN PARROQUIAS									
PARROQUIAS	TOTAL VIVIENDAS	TIPO DE VIVIENDA							
		CASA O VILLA	DEPARTAMENTO	CUARTOS EN INQUIL.	MEDIA-GUA	RANCHO	COVACHA	CHOZA	OTRO
TOTAL CANTÓN	824	741	1	13	49	4	2	13	1
GUACHAPALA (URBANO)	220	207	1	12	-	-	-	-	-
PERIFERIA	604	534	-	1	49	4	2	13	1

VIVIENDAS PARTICULARES OCUPADAS, SEGÚN SERVICIOS QUE DISPONE Y TIPO DE TENENCIA DE LA VIVIENDA

ABASTECIMIENTO DE AGUA			
TOTAL	824	100,0	
RED PÚBLICA	548	66,5	
POZO	48	5,8	
RÍO O VERTIENTE	185	22,5	
CARRO REPARTIDOR	13	1,6	
OTRO	30	3,6	

PRINCIPAL COMBUSTIBLE PARA COCINAR			
TOTAL	824	100,0	
GAS	653	79,2	
ELECTRICIDAD	0	0,0	
GASOLINA	0	0,0	
KÉREX O DIESEL	1	0,1	
LEÑA O CARBÓN	162	19,7	
OTRO	3	0,4	
NO COCINA	5	0,6	

ELIMINACIÓN DE AGUAS SERVIDAS			
TOTAL	824	100,0	
RED PÚBL. DE ALCANTARILLADO	280	34,0	
POZO CIEGO	143	17,4	
POZO SÉPTICO	237	28,8	
OTRA FORMA	164	19,9	

TENENCIA DE LA VIVIENDA			
TOTAL	824	100,0	
PROPIA	679	82,4	
ARRENDADA	54	6,6	
EN ANTICRESIS	4	0,5	
GRATUITA	50	6,1	
POR SERVICIOS	31	3,8	
OTRO	6	0,7	

SERVICIO ELÉCTRICO			
TOTAL	824	100,0	
SI DISPONE	704	85,4	
NO DISPONE	120	14,6	

SERVICIO TELEFÓNICO			
TOTAL	824	100,0	
SI DISPONE	210	25,5	
NO DISPONE	614	74,5	