

Cantón SAN FERNANDO



INSTITUTO NACIONAL DE ESTADÍSTICA Y CENSOS



Fondo de Población de las Naciones Unidas



PRESENTACIÓN

El Instituto Nacional de Estadística y Censos, tiene el agrado de poner a consideración de la población del Cantón San Fernando y de las entidades públicas y privadas de la provincia, los resultados definitivos de algunas de las variables investigadas en el VI Censo de Población y V de Vivienda, realizado el 25 de noviembre del año 2001.



POBLACIÓN POR ÁREAS CENSOS 1990 - 2001

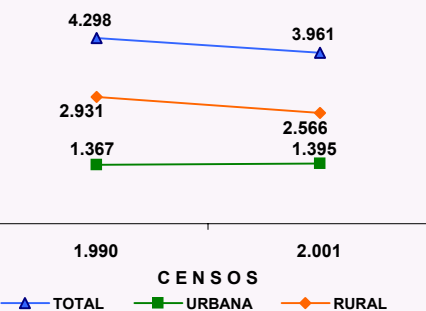

POBLACIÓN DEL CANTÓN SAN FERNANDO CENSO 2001

| ÁREAS | TOTAL | HOMBRES | MUJERES |
|--------|-------|---------|---------|
| TOTAL | 3.961 | 1.736 | 2.225 |
| URBANA | 1.395 | 610 | 785 |
| RURAL | 2.566 | 1.126 | 1.440 |

POBLACIÓN POR SEXO

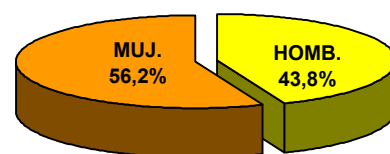

La población del Cantón SAN FERNANDO según el Censo del 2001, representa el 0,7 % del total de la Provincia del Azuay; ha crecido en el último período intercensal 1990-2001, a un ritmo del -0,7 % promedio anual. El 64,8 % de su población reside en el área Rural; se caracteriza por ser una población joven, ya que el 47,3 % son menores de 20 años, según se puede observar en la Pirámide de Población por edades y sexo.

PIRÁMIDE DE POBLACIÓN. Censo 2001

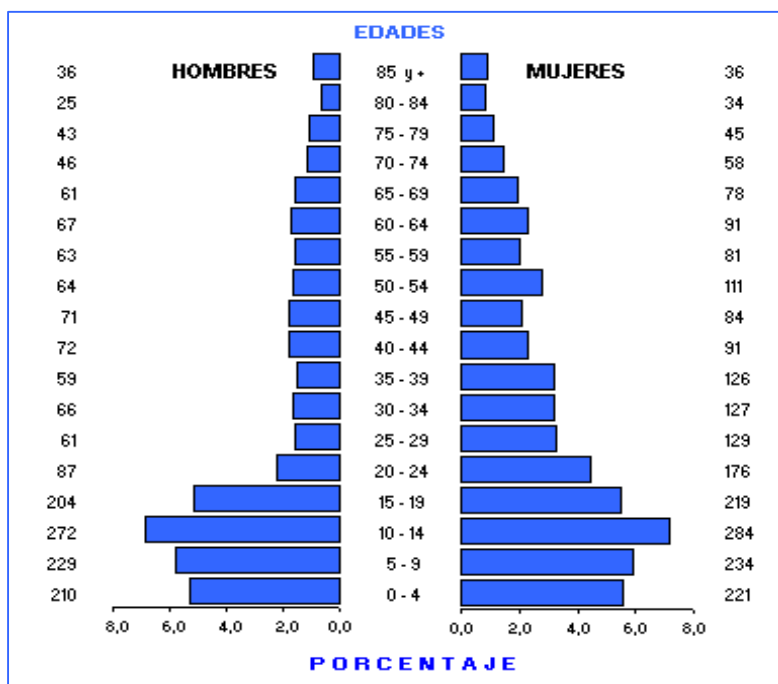

DISTRIBUCIÓN DE LA POBLACIÓN DEL CANTÓN SAN FERNANDO SEGÚN PARROQUIAS

| PARROQUIAS | TOTAL | HOMBRES | MUJERES |
|---------------------|-------|---------|---------|
| TOTAL | 3.961 | 1.736 | 2.225 |
| SAN FERNANDO (URB.) | 1.395 | 610 | 785 |
| ÁREA RURAL | 2.566 | 1.126 | 1.440 |
| PERIFERIA | 1.800 | 799 | 1.001 |
| CHUMBLÍN | 766 | 327 | 439 |

CANTÓN SAN FERNANDO: TASAS DE ANALFABETISMO, POR SEXO Y ÁREAS. Censo 2001

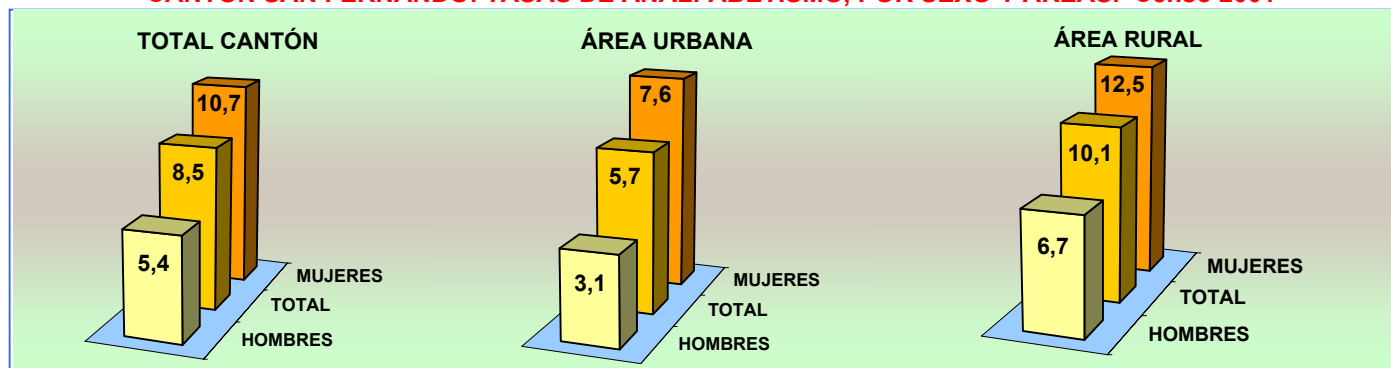

**CANTÓN SAN FERNANDO: POBLACIÓN DE 5 AÑOS Y MÁS, POR ÁREAS Y SEXO,
SEGÚN NIVELES DE INSTRUCCIÓN. Censo 2001**

| NIVELES DE INSTRUCCIÓN | TOTAL | | | HOMBRES | | | MUJERES | | |
|------------------------|--------------|--------------|--------------|--------------|------------|------------|--------------|------------|--------------|
| | TOTAL | URBANO | RURAL | TOTAL | URBANO | RURAL | TOTAL | URBANO | RURAL |
| TOTAL | 3.530 | 1.255 | 2.275 | 1.526 | 545 | 981 | 2.004 | 710 | 1.294 |
| NINGUNO | 263 | 69 | 194 | 76 | 21 | 55 | 187 | 48 | 139 |
| CENTRO ALFAB. | 12 | 8 | 4 | 2 | 0 | 2 | 10 | 8 | 2 |
| PRIMARIO | 2.494 | 761 | 1.733 | 1.133 | 353 | 780 | 1.361 | 408 | 953 |
| SECUNDARIO | 518 | 289 | 229 | 210 | 116 | 94 | 308 | 173 | 135 |
| POST BACHILLERATO | 7 | 6 | 1 | 3 | 3 | 0 | 4 | 3 | 1 |
| SUPERIOR | 62 | 47 | 15 | 26 | 21 | 5 | 36 | 26 | 10 |
| POSTGRADO | 0 | 0 | 0 | 0 | 0 | 0 | 0 | 0 | 0 |
| NO DECLARADO | 174 | 75 | 99 | 76 | 31 | 45 | 98 | 44 | 54 |

El promedio de años aprobados por la población de 10 años y más (escolaridad media) para el Cantón San Fernando es de 5,1 años, para la población del área urbana es de 6,1 años y para el área rural 4,6 años. Para hombres 5,2 y para mujeres 5,0 años

PORCENTAJE DE POBLACIÓN, SEGÚN NIVELES DE INSTRUCCIÓN

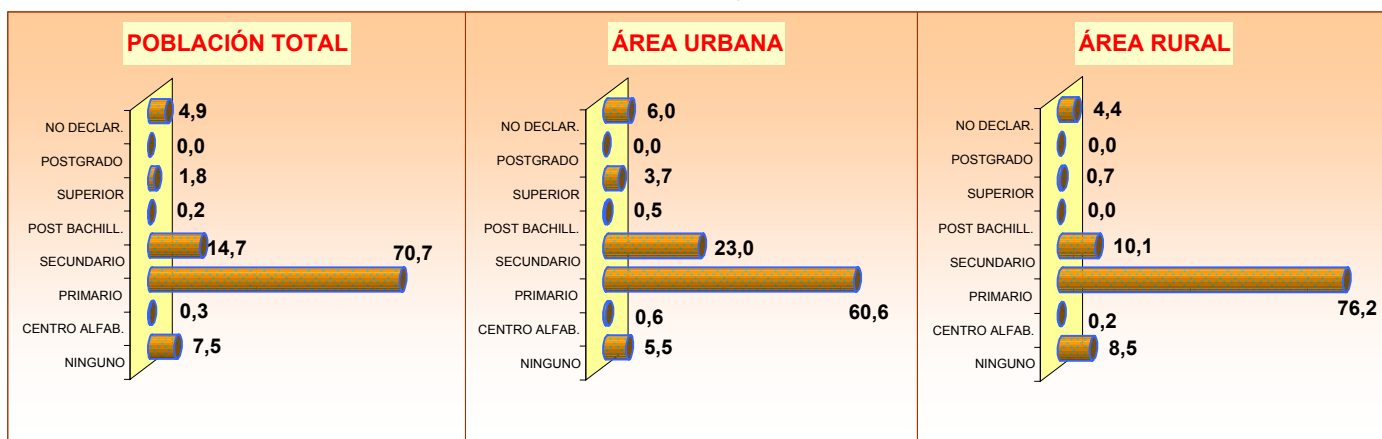

POBLACIÓN DE 5 AÑOS Y MÁS, ACTIVA E INACTIVA, SEGÚN ÁREAS Y SEXO

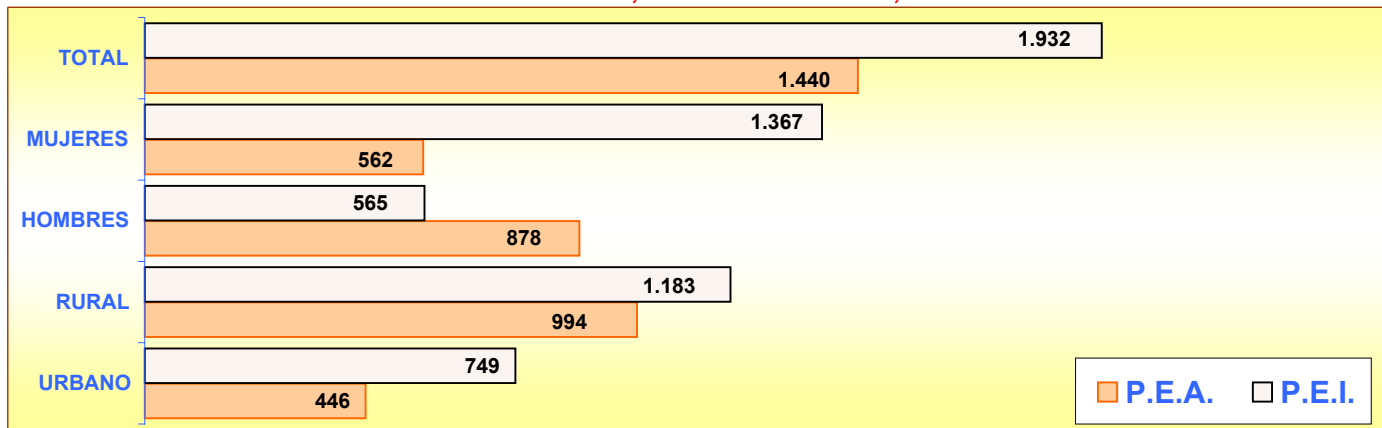

POBLACIÓN DE 5 AÑOS Y MÁS, OCUPADA POR GRUPOS DE EDAD

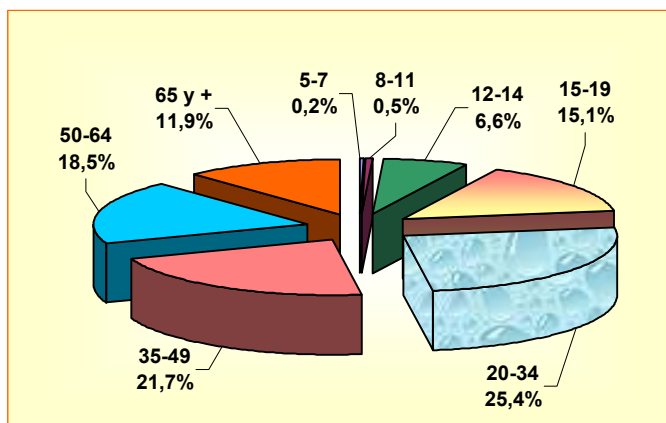

POBLACIÓN DE 5 AÑOS Y MÁS, OCUPADA POR SEXO Y GRUPOS DE EDAD

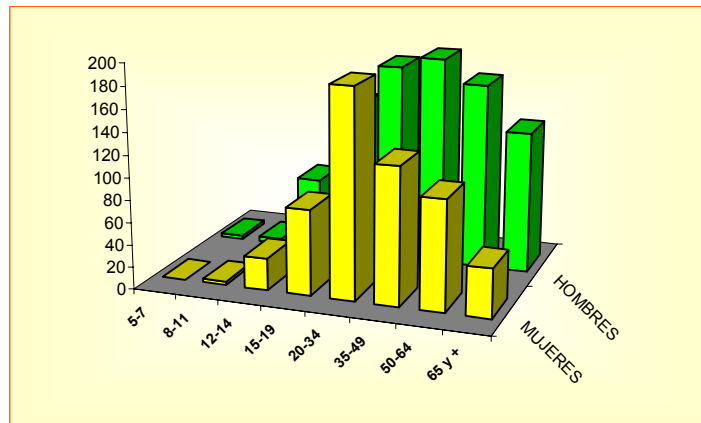

CANTÓN SAN FERNANDO

POBLACIÓN ECONÓMICAMENTE ACTIVA DE 5 AÑOS Y MÁS, POR SEXO SEGÚN GRUPOS OCUPACIONALES

| GRUPOS DE OCUPACIÓN | TOTAL | HOMBRES | MUJERES |
|---------------------------------------|--------------|------------|------------|
| TOTAL | 1.440 | 878 | 562 |
| MIEMBROS, PROFESIONALES | | | |
| TÉCNICOS | 39 | 18 | 21 |
| EMPLEADOS DE OFICINA | 28 | 16 | 12 |
| TRAB. DE LOS SERVICIOS | 97 | 46 | 51 |
| AGRICULTORES | 371 | 245 | 126 |
| OPERARIOS Y OPERADORES DE MAQUINARIAS | 227 | 199 | 28 |
| TRAB. NO CALIFICADOS | 628 | 321 | 307 |
| OTROS | 50 | 33 | 17 |

SEGÚN RAMAS DE ACTIVIDAD

| RAMAS DE ACTIVIDAD | TOTAL | HOMBRES | MUJERES |
|---------------------------|--------------|------------|------------|
| TOTAL | 1.440 | 878 | 562 |
| AGRICULTURA, GANADERÍA | | | |
| CAZA, PESCA, SILVICULTURA | 872 | 505 | 367 |
| MANUFACTURA | 70 | 45 | 25 |
| CONSTRUCCIÓN | 158 | 153 | 5 |
| COMERCIO | 105 | 59 | 46 |
| ENSEÑANZA | 33 | 11 | 22 |
| OTRAS ACTIVIDADES | 202 | 105 | 97 |

POBLACIÓN ECONÓMICAMENTE ACTIVA DE 5 AÑOS Y MÁS, POR SEXO SEGÚN CATEGORÍA DE OCUPACIÓN

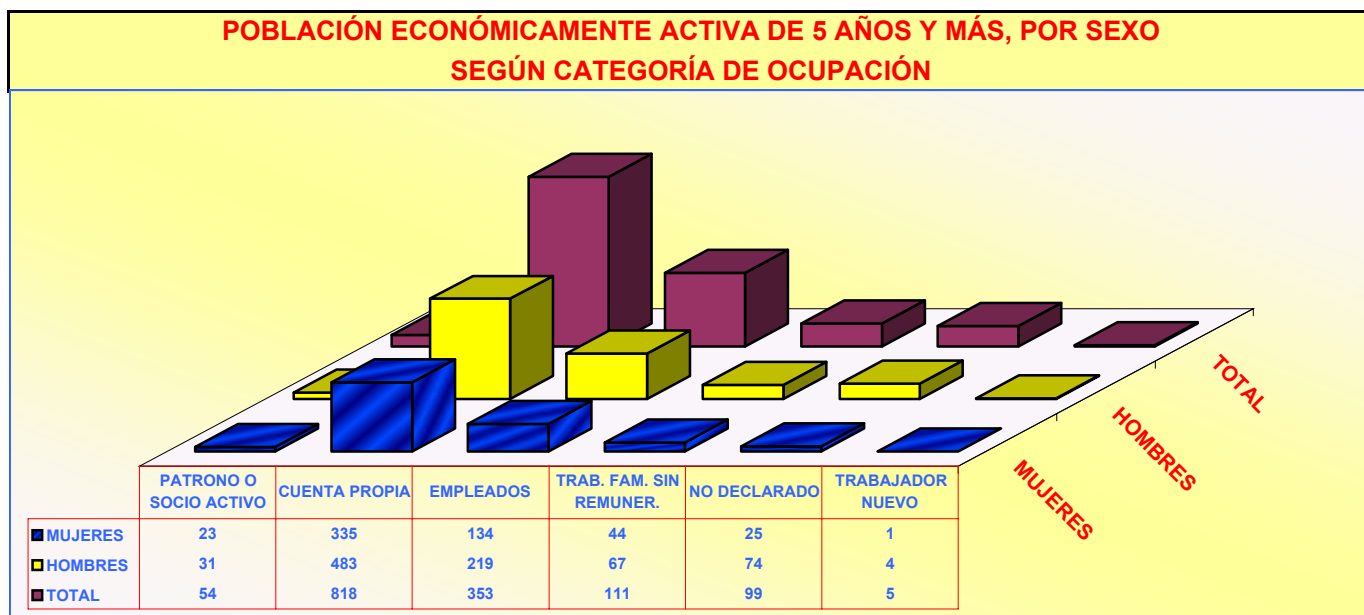

POBLACIÓN DE 12 AÑOS Y MÁS POR ESTADO CIVIL O CONYUGAL, SEGÚN SEXO

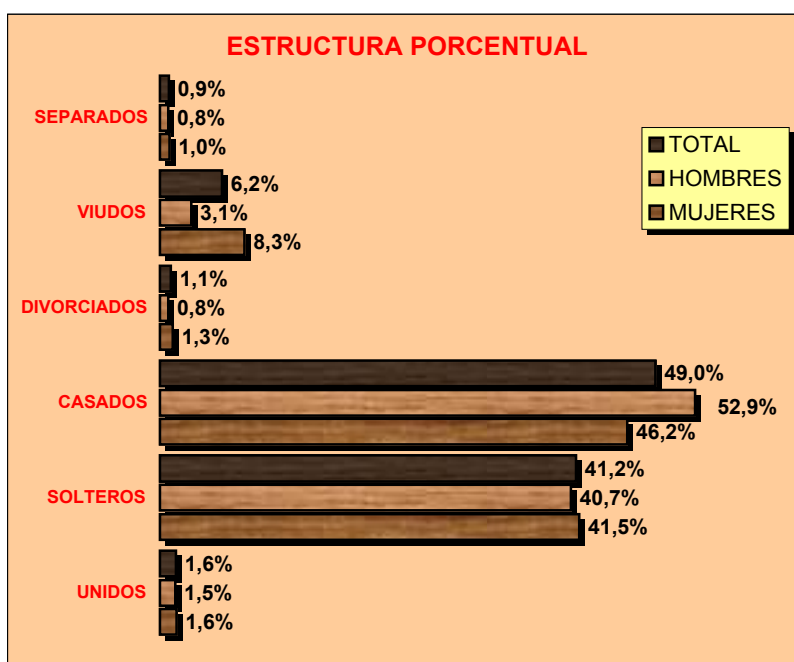

VALORES ABSOLUTOS

| ESTADO CIVIL | TOTAL | HOMBRES | MUJERES |
|--------------|--------------|--------------|--------------|
| TOTAL | 2.845 | 1.190 | 1.655 |
| UNIDOS | 45 | 18 | 27 |
| SOLTEROS | 1.171 | 484 | 687 |
| CASADOS | 1.395 | 630 | 765 |
| DIVORCIADOS | 31 | 10 | 21 |
| VIUDOS | 175 | 37 | 138 |
| SEPARADOS | 26 | 10 | 16 |
| NO DECLARADO | 2 | 1 | 1 |

CENSO DE VIVIENDA

CANTÓN SAN FERNANDO

TOTAL DE VIVIENDAS, OCUPADAS CON PERSONAS PRESENTES, PROMEDIO DE OCUPANTES Y DENSIDAD POBLACIONAL Censo 2001

| ÁREAS | TOTAL DE VIVIENDAS | VIVIENDAS PARTICULARES OCUPADAS CON PERSONAS PRESENTES | | | POBLACIÓN TOTAL | EXTENSIÓN Km2 | DENSIDAD Hab / Km2 |
|---------------------|--------------------|--|--------------|------------|-----------------|---------------|--------------------|
| | | NÚMERO | OCUPANTES | PROMEDIO | | | |
| TOTAL CANTÓN | 1.717 | 987 | 3.944 | 4,0 | 3.961 | 141,5 | 28,0 |
| ÁREA URBANA | 541 | 374 | 1.378 | 3,7 | 1.395 | | |
| ÁREA RURAL | 1.176 | 613 | 2.566 | 4,2 | 2.566 | | |

VIVIENDAS PARTICULARES OCUPADAS, POR TIPO DE VIVIENDA, SEGÚN PARROQUIAS

| PARROQUIAS | TOTAL VIVIENDAS | TIPO DE VIVIENDA | | | | | | | |
|------------------------------|-----------------|------------------|--------------|--------------------|-----------|----------|----------|----------|----------|
| | | CASA O VILLA | DEPARTAMENTO | CUARTOS EN INQUIL. | MEDIA-GUA | RANCHO | COVACHA | CHOZA | OTRO |
| TOTAL CANTÓN | 987 | 955 | 4 | 8 | 13 | 5 | 2 | 0 | 0 |
| SAN FERNANDO (URBANO) | 374 | 357 | 4 | 7 | 4 | 1 | 1 | - | - |
| PERIFERIA | 431 | 420 | - | 1 | 7 | 3 | - | - | - |
| CHUMBLÍN | 182 | 178 | - | - | 2 | 1 | 1 | - | - |

VIVIENDAS PARTICULARES OCUPADAS, SEGÚN SERVICIOS QUE DISPONEN Y TIPO DE TENENCIA DE LA VIVIENDA

ABASTECIMIENTO DE AGUA

| | | |
|------------------|------------|--------------|
| TOTAL | 987 | 100,0 |
| RED PÚBLICA | 622 | 63,0 |
| POZO | 53 | 5,4 |
| RÍO O VERTIENTE | 300 | 30,4 |
| CARRO REPARTIDOR | 6 | 0,6 |
| OTRO | 6 | 0,6 |

PRINCIPAL COMBUSTIBLE PARA COCINAR

| | | |
|----------------|------------|--------------|
| TOTAL | 987 | 100,0 |
| GAS | 857 | 86,8 |
| ELECTRICIDAD | 4 | 0,4 |
| GASOLINA | 0 | 0,0 |
| KÉREX O DIESEL | 4 | 0,4 |
| LEÑA O CARBÓN | 118 | 12,0 |
| OTRO | 1 | 0,1 |
| NO COCINA | 3 | 0,3 |

ELIMINACIÓN DE AGUAS SERVIDAS

| | | |
|-----------------------------|------------|--------------|
| TOTAL | 987 | 100,0 |
| RED PÚBL. DE ALCANTARILLADO | 402 | 40,7 |
| POZO CIEGO | 198 | 20,1 |
| POZO SÉPTICO | 217 | 22,0 |
| OTRA FORMA | 170 | 17,2 |

TENENCIA DE LA VIVIENDA

| | | |
|---------------|------------|--------------|
| TOTAL | 987 | 100,0 |
| PROPIA | 831 | 84,2 |
| ARRENDADA | 80 | 8,1 |
| EN ANTICRESIS | 1 | 0,1 |
| GRATUITA | 60 | 6,1 |
| POR SERVICIOS | 15 | 1,5 |
| OTRO | 0 | 0,0 |

SERVICIO ELÉCTRICO

| | | |
|--------------|------------|--------------|
| TOTAL | 987 | 100,0 |
| SI DISPONE | 938 | 95,0 |
| NO DISPONE | 49 | 5,0 |

SERVICIO TELEFÓNICO

| | | |
|--------------|------------|--------------|
| TOTAL | 987 | 100,0 |
| SI DISPONE | 467 | 47,3 |
| NO DISPONE | 520 | 52,7 |