

Cantón SEVILLA DE ORO



PRESENTACIÓN

El Instituto Nacional de Estadística y Censos, tiene el agrado de poner a consideración de la población del Cantón Sevilla de Oro y de las entidades públicas y privadas de la provincia, los resultados definitivos de algunas de las variables investigadas en el VI Censo de Población y V de Vivienda, realizado el 25 de noviembre del año 2001.



POBLACIÓN POR ÁREAS CENSOS 1990 - 2001

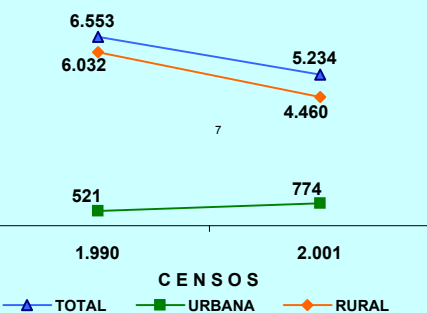

POBLACIÓN DEL CANTÓN SEVILLA DE ORO CENSO 2001

ÁREAS	TOTAL	HOMBRES	MUJERES
TOTAL	5.234	2.598	2.636
URBANA	774	342	432
RURAL	4.460	2.256	2.204

POBLACIÓN POR SEXO

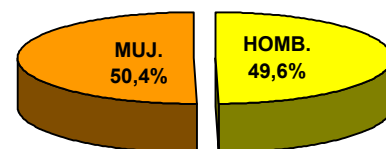

La población del Cantón SEVILLA DE ORO según el Censo del 2001, representa el 0,9 % del total de la Provincia del Azuay; ha crecido en el último período intercensal 1990-2001, a un ritmo del -2,0 % promedio anual. El 85,2 % de su población reside en el área Rural; se caracteriza por ser una población joven, ya que el 45,4 % son menores de 20 años, según se puede observar en la Pirámide de Población por edades y sexo.

PIRÁMIDE DE POBLACIÓN. Censo 2001

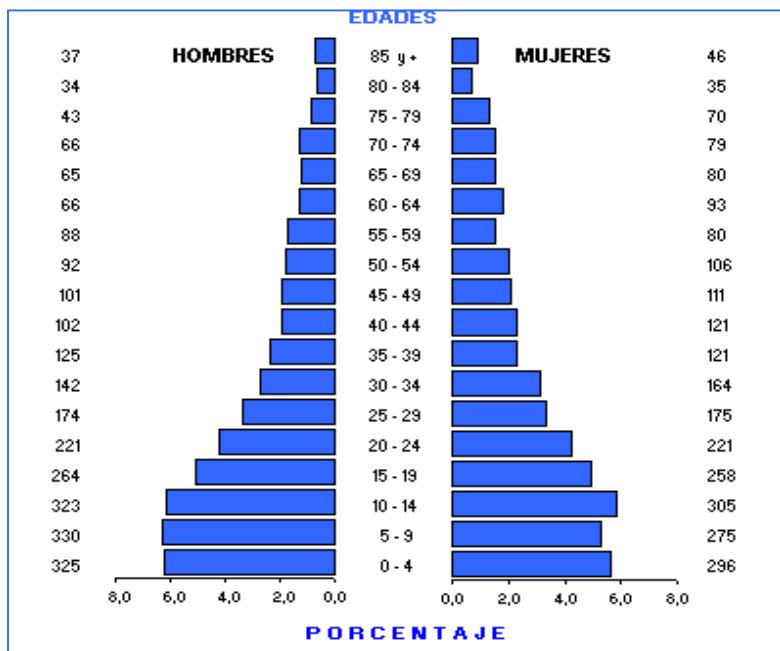

DISTRIBUCIÓN DE LA POBLACIÓN DEL CANTÓN SEVILLA DE ORO SEGÚN PARROQUIAS

PARROQUIAS	TOTAL	HOMBRES	MUJERES
TOTAL	5.234	2.598	2.636
SEVILLA DE ORO (URBANO)	774	342	432
ÁREA RURAL	4.460	2.256	2.204
PERIFERIA	1.144	541	603
AMALUZA	1.177	660	517
PALMAS	2.139	1.055	1.084

CANTÓN SEVILLA DE ORO: TASAS DE ANALFABETISMO, POR SEXO Y ÁREAS. Censo 2001

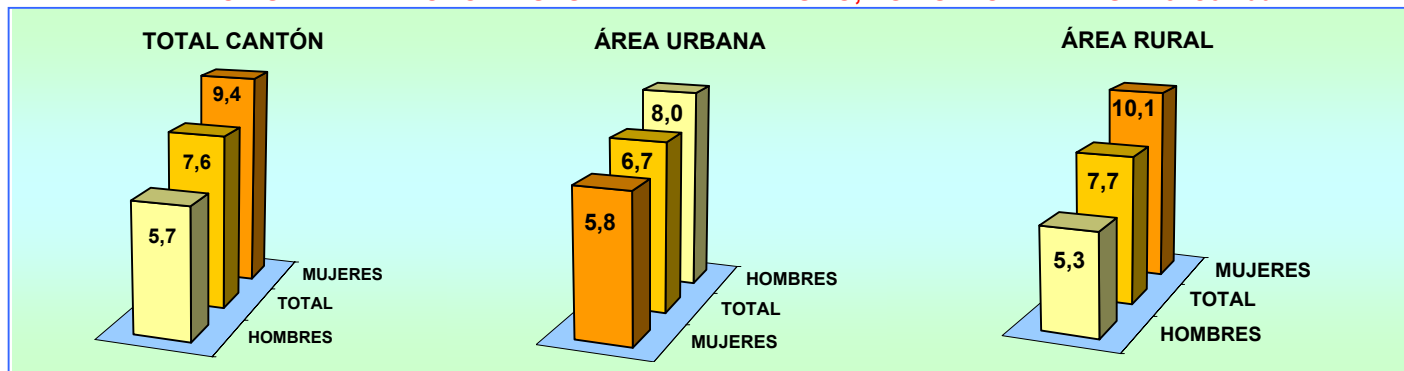

CANTÓN SEVILLA DE ORO: POBLACIÓN DE 5 AÑOS Y MÁS, POR ÁREAS Y SEXO, SEGÚN NIVELES DE INSTRUCCIÓN. Censo 2001

NIVELES DE INSTRUCCIÓN	TOTAL			HOMBRES			MUJERES		
	TOTAL	URBANO	RURAL	TOTAL	URBANO	RURAL	TOTAL	URBANO	RURAL
TOTAL	4.613	693	3.920	2.273	305	1.968	2.340	388	1.952
NINGUNO	295	19	276	119	9	110	176	10	166
CENTRO ALFAB.	30	3	27	14	0	14	16	3	13
PRIMARIO	3.004	413	2.591	1.463	178	1.285	1.541	235	1.306
SECUNDARIO	814	149	665	433	70	363	381	79	302
POST BACHILLERATO	27	7	20	10	3	7	17	4	13
SUPERIOR	133	37	96	85	19	66	48	18	30
POSTGRADO	6	0	6	6	0	6	0	0	0
NO DECLARADO	304	65	239	143	26	117	161	39	122

El promedio de años aprobados por la población de 10 años y más (escolaridad media) para el Cantón Sevilla de Oro es de 5,4 años, para la población del área urbana es de 6,4 años y para el área rural 5,2 años. Para hombres 5,7 y para mujeres 5,1 años

PORCENTAJE DE POBLACIÓN, SEGÚN NIVELES DE INSTRUCCIÓN

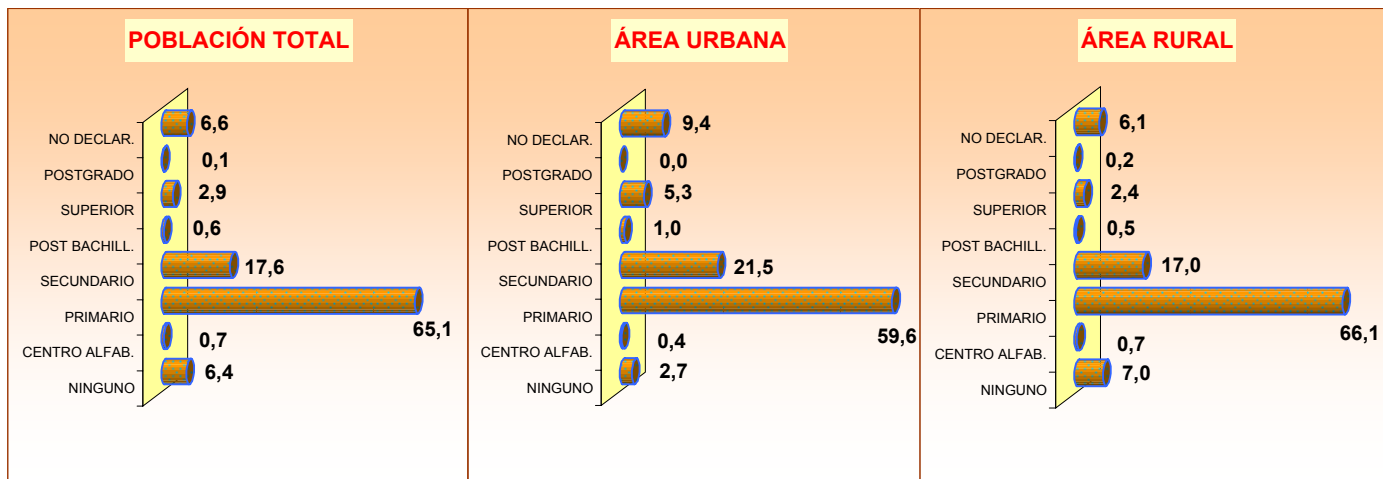

POBLACIÓN DE 5 AÑOS Y MÁS, ACTIVA E INACTIVA, SEGÚN ÁREAS Y SEXO

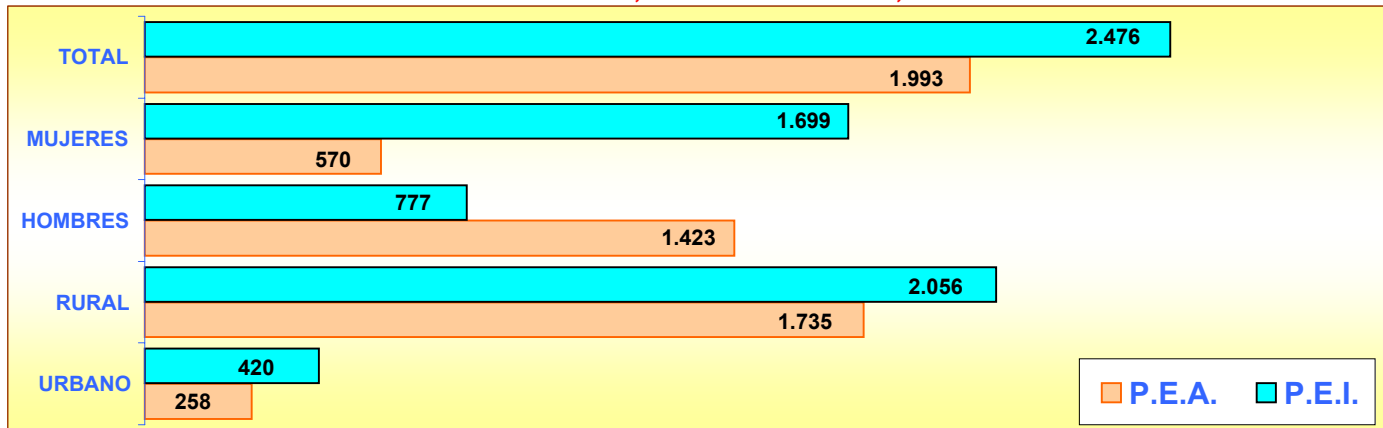

POBLACIÓN DE 5 AÑOS Y MÁS, OCUPADA POR GRUPOS DE EDAD

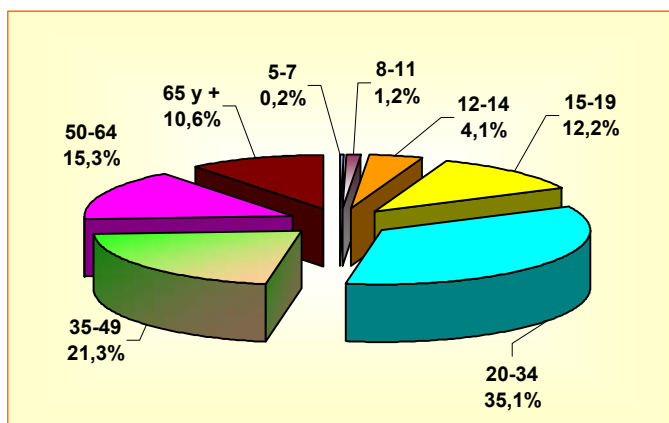

POBLACIÓN DE 5 AÑOS Y MÁS, OCUPADA POR SEXO Y GRUPOS DE EDAD

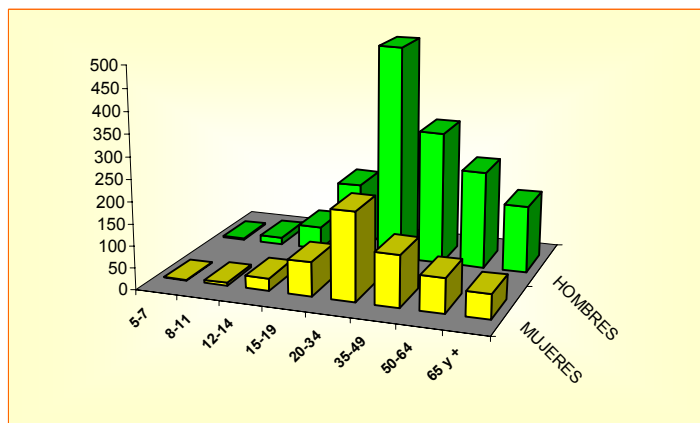

CANTÓN SEVILLA DE ORO

POBLACIÓN ECONÓMICAMENTE ACTIVA DE 5 AÑOS Y MÁS, POR SEXO SEGÚN GRUPOS OCUPACIONALES

GRUPOS DE OCUPACIÓN	TOTAL	HOMBRES	MUJERES
TOTAL	1.993	1.423	570
MIEMBROS, PROFESIONALES			
TÉCNICOS	86	50	36
EMPLEADOS DE OFICINA	41	27	14
TRAB. DE LOS SERVICIOS	141	78	63
AGRICULTORES	714	529	185
OPERARIOS Y OPERADORES			
DE MAQUINARIAS	230	207	23
TRAB. NO CALIFICADOS	704	465	239
OTROS	77	67	10

SEGÚN RAMAS DE ACTIVIDAD

RAMAS DE ACTIVIDAD	TOTAL	HOMBRES	MUJERES
TOTAL	1.993	1.423	570
AGRICULTURA, GANADERÍA			
CAZA, PESCA, SILVICULTURA	1.238	916	322
MANUFACTURA	49	37	12
CONSTRUCCIÓN	61	59	2
COMERCIO	90	53	37
ENSEÑANZA	57	23	34
OTRAS ACTIVIDADES	498	335	163

POBLACIÓN ECONÓMICAMENTE ACTIVA DE 5 AÑOS Y MÁS, POR SEXO SEGÚN CATEGORÍA DE OCUPACIÓN

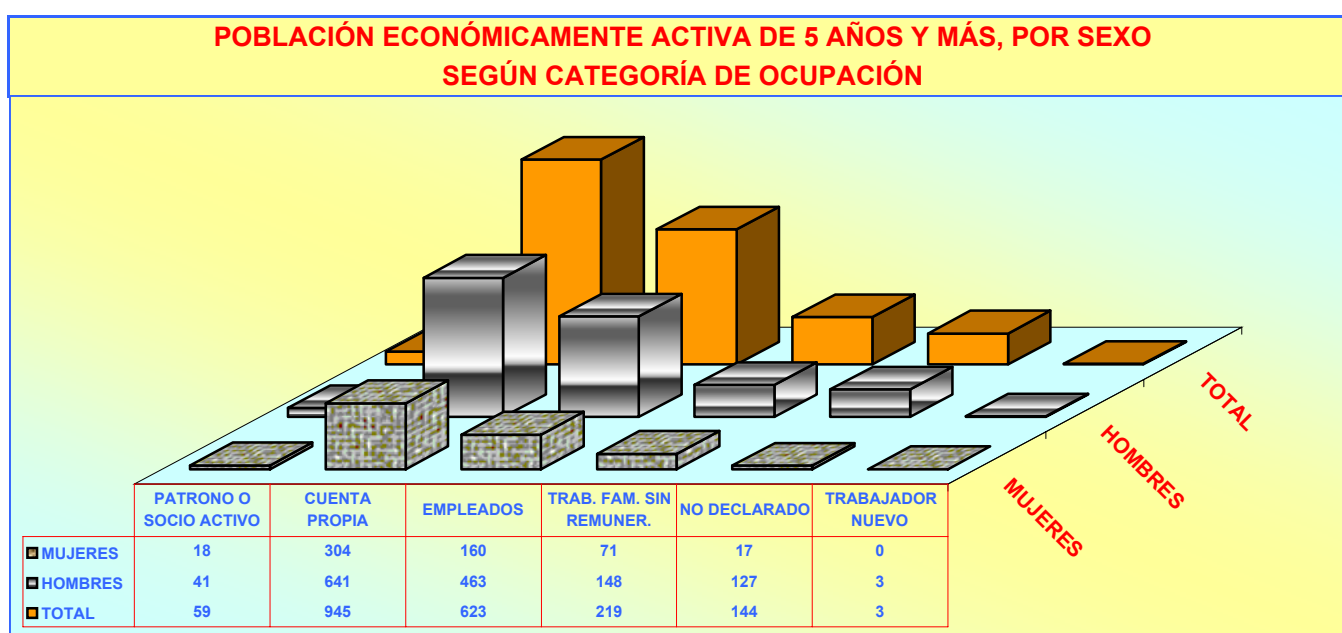

POBLACIÓN DE 12 AÑOS Y MÁS POR ESTADO CIVIL O CONYUGAL, SEGÚN SEXO

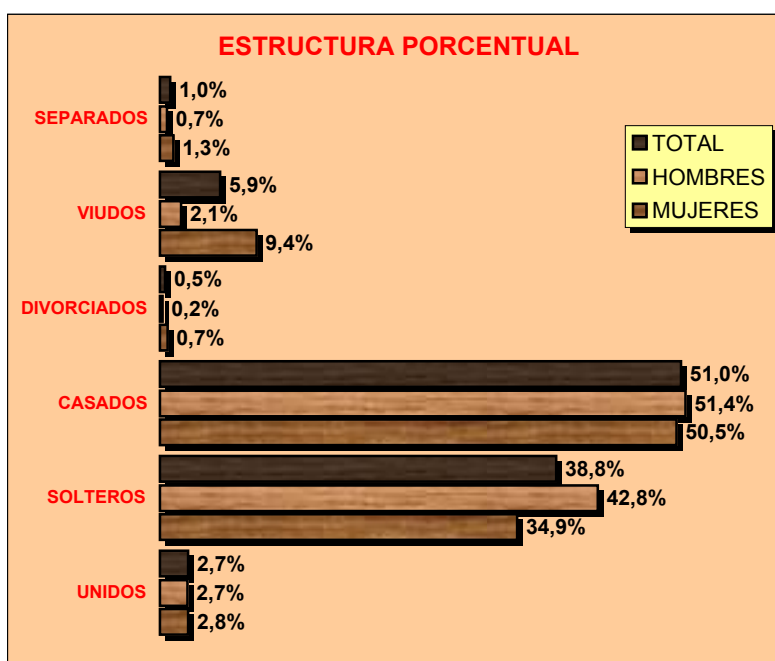

VALORES ABSOLUTOS

ESTADO CIVIL	TOTAL	HOMBRES	MUJERES
TOTAL	3.754	1.816	1.938
UNIDOS	103	49	54
SOLTEROS	1.455	778	677
CASADOS	1.913	934	979
DIVORCIADOS	18	4	14
VIUDOS	221	38	183
SEPARADOS	37	12	25
NO DECLARADO	7	1	6

CENSO DE VIVIENDA

CANTÓN SEVILLA DE ORO

TOTAL DE VIVIENDAS, OCUPADAS CON PERSONAS PRESENTES, PROMEDIO DE OCUPANTES Y DENSIDAD POBLACIONAL Censo 2001

ÁREAS	TOTAL DE VIVIENDAS	VIVIENDAS PARTICULARES OCUPADAS CON PERSONAS PRESENTES			POBLACIÓN TOTAL	EXTENSIÓN Km ²	DENSIDAD Hab / Km ²
		NÚMERO	OCUPANTES	PROMEDIO			
TOTAL CANTÓN	2.422	1.238	5.125	4,1	5.234	313,7	16,7
ÁREA URBANA	271	189	774	4,1	774		
ÁREA RURAL	2.151	1.049	4.351	4,1	4.460		

VIVIENDAS PARTICULARES OCUPADAS, POR TIPO DE VIVIENDA, SEGÚN PARROQUIAS

PARROQUIAS	TOTAL VIVIENDAS	TIPO DE VIVIENDA							
		CASA O VILLA	DEPARTAMENTO	CUARTOS EN INQUIL.	MEDIA-GUA	RANCHO	COVACHA	CHOZA	OTRO
TOTAL CANTÓN	1.238	1.188	13	12	18	5	1	1	0
SEVILLA DE ORO (URBANO)	189	182	-	7	-	-	-	-	-
PERIFERIA	261	253	1	-	2	4	-	1	-
AMALUZA	249	228	12	2	6	-	1	-	-
PALMAS	539	525	-	3	10	1	-	-	-

VIVIENDAS PARTICULARES OCUPADAS, SEGÚN SERVICIOS QUE DISPONE Y TIPO DE TENENCIA DE LA VIVIENDA

ABASTECIMIENTO DE AGUA

TOTAL	1.238	100,0
RED PÚBLICA	652	52,7
POZO	99	8,0
RÍO O VERTIENTE	463	37,4
CARRO REPARTIDOR	5	0,4
OTRO	19	1,5

PRINCIPAL COMBUSTIBLE PARA COCINAR

TOTAL	1.238	100,0
GAS	1.047	84,6
ELECTRICIDAD	30	2,4
GASOLINA	0	0,0
KÉREX O DIESEL	5	0,4
LEÑA O CARBÓN	151	12,2
OTRO	1	0,1
NO COCINA	4	0,3

ELIMINACIÓN DE AGUAS SERVIDAS

TOTAL	1.238	100,0
RED PÚBL. DE ALCANTARILLADO	417	33,7
POZO CIEGO	221	17,9
POZO SÉPTICO	229	18,5
OTRA FORMA	371	30,0

TENENCIA DE LA VIVIENDA

TOTAL	1.238	100,0
PROPIA	1.047	84,6
ARRENDADA	44	3,6
EN ANTICRESIS	5	0,4
GRATUITA	90	7,3
POR SERVICIOS	51	4,1
OTRO	1	0,1

SERVICIO ELÉCTRICO

TOTAL	1.238	100,0
SI DISPONE	1.082	87,4
NO DISPONE	156	12,6

SERVICIO TELEFÓNICO

TOTAL	1.238	100,0
SI DISPONE	197	15,9
NO DISPONE	1.041	84,1