

Cantón PORTOVELO



PRESENTACIÓN

El Instituto Nacional de Estadística y Censos, tiene el agrado de poner a consideración de la población del Cantón Portovelo y de las entidades públicas y privadas de la provincia, los resultados definitivos de algunas de las variables investigadas en el VI Censo de Población y V de Vivienda, realizado el 25 de noviembre del año 2001.

MAPA DE LA PROVINCIA DE EL ORO



POBLACIÓN POR ÁREAS CENSOS 1982 - 2001

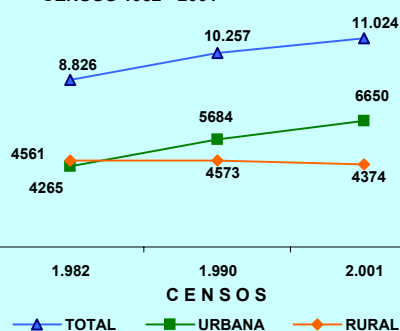

POBLACIÓN DEL CANTÓN PORTOVELO CENSO 2001

| ÁREAS | TOTAL | HOMBRES | MUJERES |
|--------|--------|---------|---------|
| TOTAL | 11.024 | 5.574 | 5.450 |
| URBANA | 6.650 | 3.266 | 3.384 |
| RURAL | 4.374 | 2.308 | 2.066 |

POBLACIÓN POR SEXO

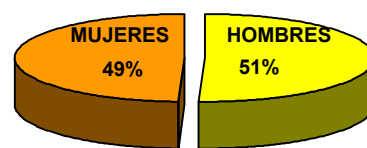

La población del Cantón PORTOVELO, según el Censo del 2001, representa el 2,1 % del total de la Provincia del El Oro; ha crecido en el último período intercensal 1990-2001, a un ritmo del 0,7 % promedio anual. El 39,7 % de su población reside en el Área Rural; se caracteriza por ser una población joven, ya que el 41,9 % son menores de 20 años, según se puede observar en la Pirámide de Población por edades y sexo.

PIRÁMIDE DE POBLACIÓN. Censo 2001

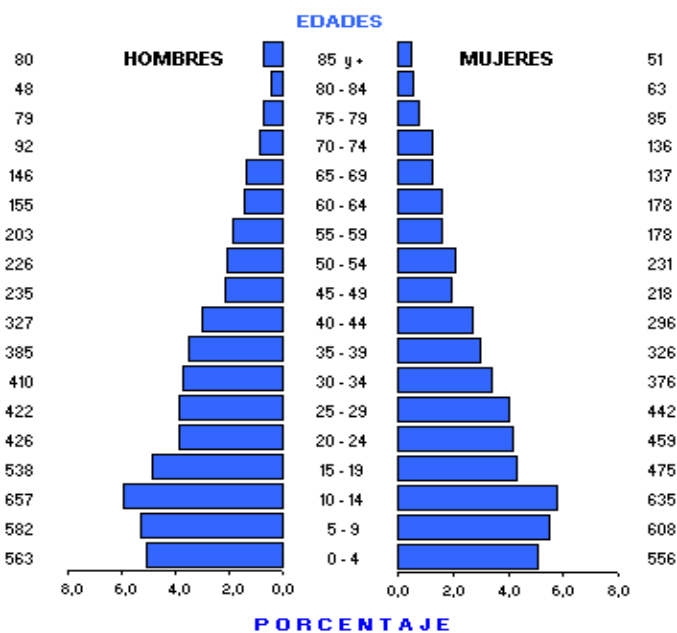

DISTRIBUCIÓN DE LA POBLACIÓN DEL CANTÓN PORTOVELO, SEGÚN PARROQUIAS

| PARROQUIAS | TOTAL | HOMBRES | MUJERES |
|--------------------|--------|---------|---------|
| TOTAL | 11.024 | 5.574 | 5.450 |
| PORTOVELO (URBANO) | 6.650 | 3.266 | 3.384 |
| ÁREA RURAL | 4.374 | 2.308 | 2.066 |
| PERIFERIA | 2.070 | 1.090 | 980 |
| CURTINCAPA | 479 | 258 | 221 |
| MORALES | 598 | 317 | 281 |
| SALATI | 1.227 | 643 | 584 |

CANTÓN PORTOVELO: TASAS DE ANALFABETISMO, POR SEXO Y ÁREAS. Censo 2001

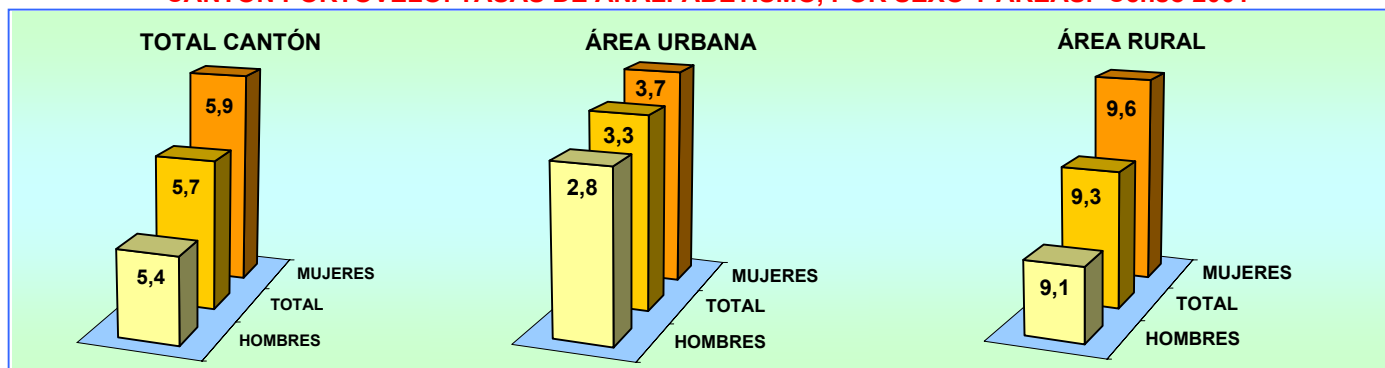

**CANTÓN PORTOVELO: POBLACIÓN DE 5 AÑOS Y MÁS, POR SEXO Y ÁREAS,
SEGÚN NIVELES DE INSTRUCCIÓN. Censo 2001**

| NIVELES DE INSTRUCCIÓN | TOTAL | | | HOMBRES | | | MUJERES | | |
|------------------------|--------------|--------------|--------------|--------------|--------------|--------------|--------------|--------------|--------------|
| | TOTAL | URBANO | RURAL | TOTAL | URBANO | RURAL | TOTAL | URBANO | RURAL |
| TOTAL | 9.905 | 5.995 | 3.910 | 5.011 | 2.944 | 2.067 | 4.894 | 3.051 | 1.843 |
| NINGUNO | 546 | 178 | 368 | 274 | 82 | 192 | 272 | 96 | 176 |
| CENTRO ALFAB. | 62 | 17 | 45 | 27 | 10 | 17 | 35 | 7 | 28 |
| PRIMARIO | 5.696 | 3.077 | 2.619 | 3.013 | 1.561 | 1.452 | 2.683 | 1.516 | 1.167 |
| SECUNDARIO | 2.551 | 1.897 | 654 | 1.204 | 900 | 304 | 1.347 | 997 | 350 |
| POST BACHILLERATO | 45 | 38 | 7 | 21 | 18 | 3 | 24 | 20 | 4 |
| SUPERIOR | 483 | 429 | 54 | 216 | 193 | 23 | 267 | 236 | 31 |
| POSTGRADO | 5 | 5 | 0 | 3 | 3 | 0 | 2 | 2 | 0 |
| NO DECLARADO | 517 | 354 | 163 | 253 | 177 | 76 | 264 | 177 | 87 |

El promedio de años aprobados por la población de 10 años y más (escolaridad media) para el Cantón Portovelo es de 6,1 años, para la población del área urbana es de 7,1 años y para el área rural 4,7 años. Para hombres 5,9 y para mujeres 6,3 años

PORCENTAJE DE POBLACIÓN, SEGÚN NIVELES DE INSTRUCCIÓN

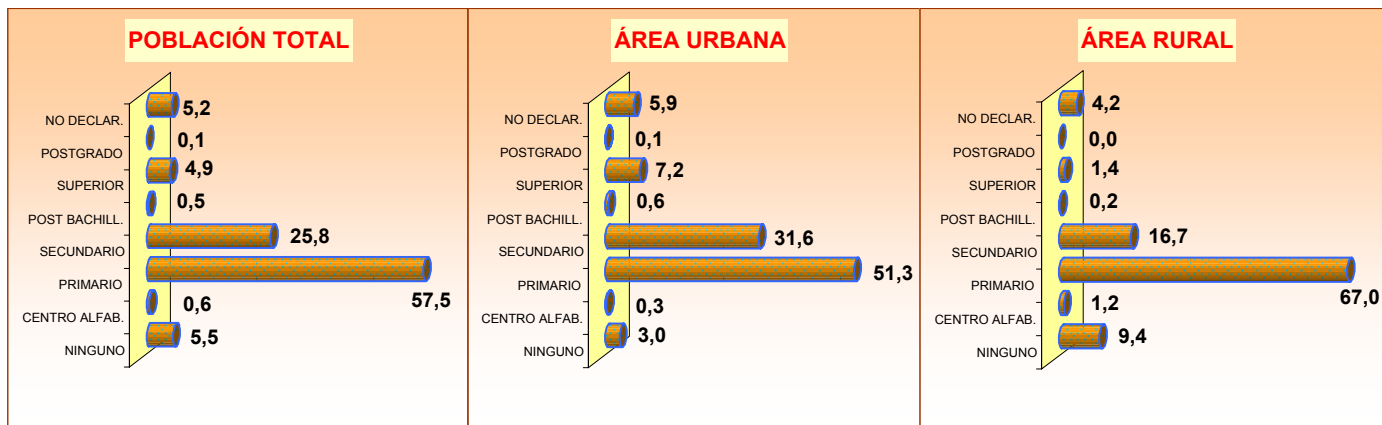

POBLACIÓN DE 5 AÑOS Y MÁS, ACTIVA E INACTIVA, SEGÚN SEXO Y ÁREAS

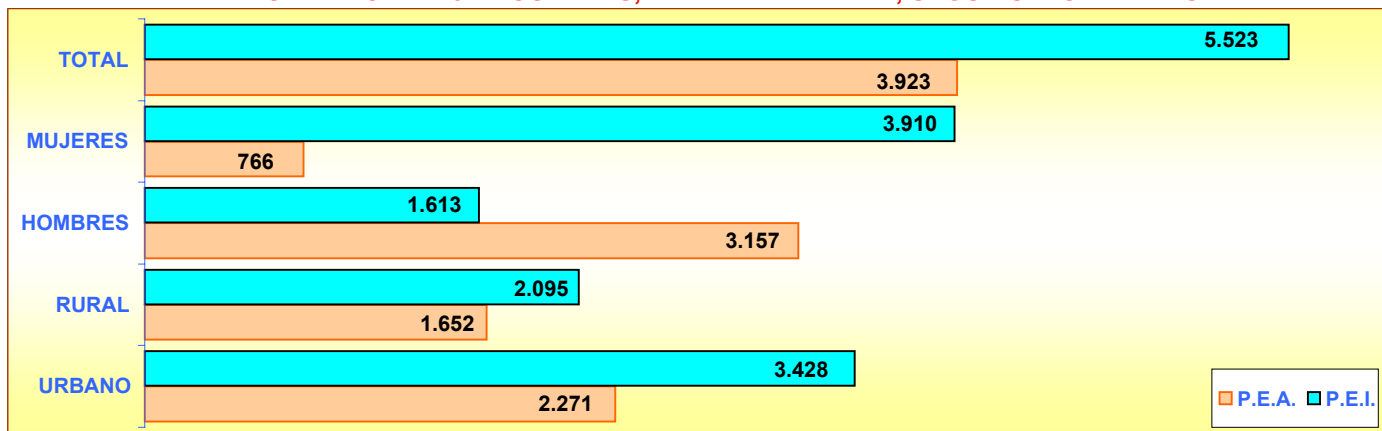

POBLACIÓN DE 5 AÑOS Y MÁS, OCUPADA POR GRUPOS DE EDAD

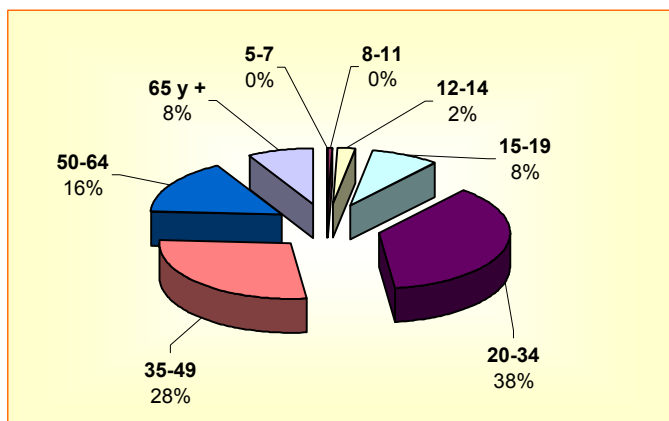

POBLACIÓN DE 5 AÑOS Y MÁS, OCUPADA POR SEXO Y GRUPOS DE EDAD

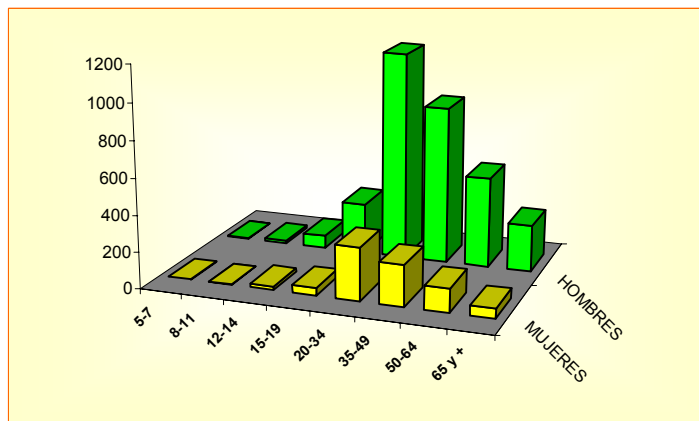

CANTÓN PORTOVELO

POBLACIÓN ECONÓMICAMENTE ACTIVA DE 5 AÑOS Y MÁS, POR SEXO SEGÚN GRUPOS OCUPACIONALES

| GRUPOS DE OCUPACIÓN | TOTAL | HOMBRES | MUJERES |
|-------------------------|--------------|--------------|------------|
| TOTAL | 3.923 | 3.157 | 766 |
| MIEMBROS, PROFESIONALES | | | |
| TÉCNICOS | 269 | 135 | 134 |
| EMPLEADOS DE OFICINA | 123 | 59 | 64 |
| TRAB. DE LOS SERVICIOS | 320 | 172 | 148 |
| AGRICULTORES | 701 | 663 | 38 |
| OPERARIOS Y OPERADORES | | | |
| DE MAQUINARIAS | 1.102 | 1.029 | 73 |
| TRAB. NO CALIFICADOS | 1.174 | 923 | 251 |
| OTROS | 234 | 176 | 58 |

SEGÚN RAMAS DE ACTIVIDAD

| RAMAS DE ACTIVIDAD | TOTAL | HOMBRES | MUJERES |
|---------------------------|--------------|--------------|------------|
| TOTAL | 3.923 | 3.157 | 766 |
| AGRICULTURA, GANADERÍA | | | |
| CAZA, PESCA, SILVICULTURA | 995 | 951 | 44 |
| MANUFACTURA | 298 | 241 | 57 |
| CONSTRUCCIÓN | 115 | 113 | 2 |
| COMERCIO | 408 | 270 | 138 |
| ENSEÑANZA | 206 | 72 | 134 |
| OTRAS ACTIVIDADES | 1.901 | 1.510 | 391 |

POBLACIÓN ECONÓMICAMENTE ACTIVA DE 5 AÑOS Y MÁS, POR SEXO SEGÚN CATEGORÍA DE OCUPACIÓN

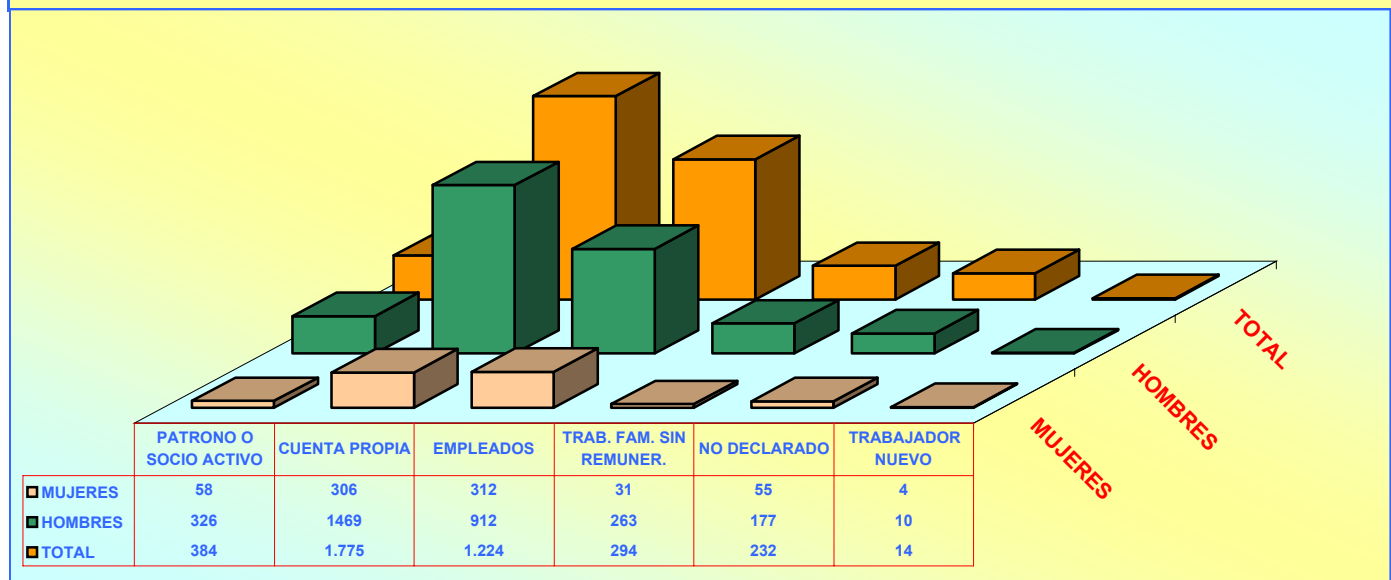

POBLACIÓN DE 12 AÑOS Y MÁS POR ESTADO CIVIL O CONYUGAL, SEGÚN SEXO

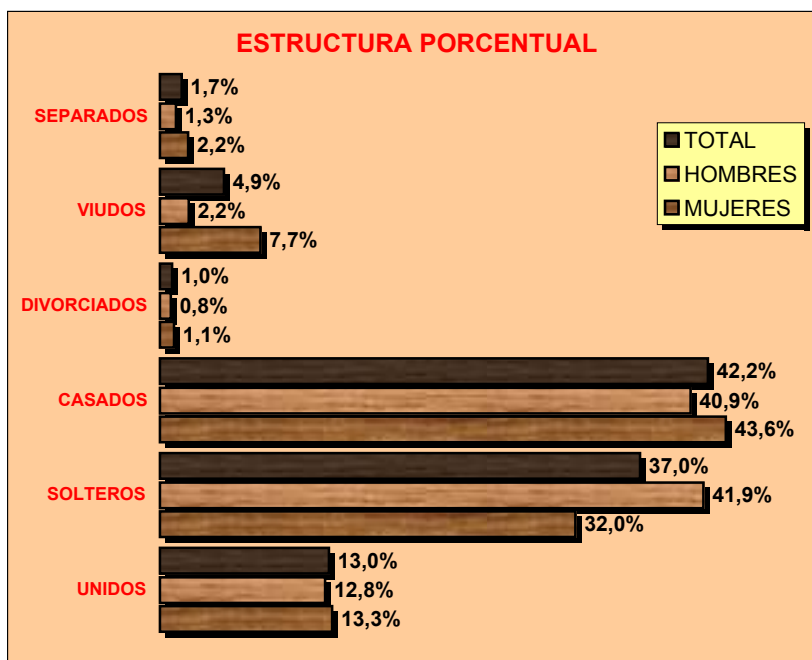

VALORES ABSOLUTOS

| ESTADO CIVIL | TOTAL | HOMBRES | MUJERES |
|--------------|--------------|--------------|--------------|
| TOTAL | 8.192 | 4.155 | 4.037 |
| UNIDOS | 1.067 | 530 | 537 |
| SOLTEROS | 3.034 | 1.741 | 1.293 |
| CASADOS | 3.461 | 1.700 | 1.761 |
| DIVORCIADOS | 78 | 34 | 44 |
| VIUDOS | 405 | 93 | 312 |
| SEPARADOS | 139 | 52 | 87 |
| NO DECLARADO | 8 | 5 | 3 |

CENSO DE VIVIENDA

| CANTÓN PORTOVELO | | | | | | | |
|--|--------------------|--|---------------|------------|-----------------|---------------------------|--------------------------------|
| TOTAL DE VIVIENDAS, OCUPADAS CON PERSONAS PRESENTES, PROMEDIO DE OCUPANTES POR VIVIENDA Y DENSIDAD POBLACIONAL SEGÚN EL CENSO DEL 2001 | | | | | | | |
| ÁREAS | TOTAL DE VIVIENDAS | VIVIENDAS PARTICULARES OCUPADAS CON PERSONAS PRESENTES | | | POBLACIÓN TOTAL | EXTENSIÓN Km ² | DENSIDAD Hab / Km ² |
| | | NÚMERO | OCUPANTES | PROMEDIO | | | |
| TOTAL CANTÓN | 3.559 | 2.800 | 10.999 | 3,9 | 11.024 | 282,4 | 39,0 |
| ÁREA URBANA | 2.060 | 1.744 | 6.639 | 3,8 | 6.650 | | |
| ÁREA RURAL | 1.499 | 1.056 | 4.360 | 4,1 | 4.374 | | |

| VIVIENDAS PARTICULARES OCUPADAS, POR TIPO DE VIVIENDA, SEGÚN PARROQUIAS | | | | | | | | | |
|---|-----------------|------------------|--------------|--------------------|-----------|-----------|-----------|-----------|----------|
| PARROQUIAS | TOTAL VIVIENDAS | TIPO DE VIVIENDA | | | | | | | |
| | | CASA O VILLA | DEPARTAMENTO | CUARTOS EN INQUIL. | MEDIA-GUA | RANCHO | COVACHA | CHOZA | OTRO |
| TOTAL CANTÓN | 2.800 | 2.148 | 249 | 198 | 79 | 46 | 46 | 25 | 9 |
| PORTOVELO (URB.) | 1.744 | 1.249 | 244 | 188 | 27 | 8 | 16 | 8 | 4 |
| PERIFERIA | 512 | 426 | 4 | 6 | 41 | 13 | 18 | 4 | - |
| CURTINCAPA | 113 | 100 | 1 | 1 | 1 | 5 | 1 | 1 | 3 |
| MORALES | 141 | 126 | - | 3 | - | 5 | 2 | 3 | 2 |
| SALATI | 290 | 247 | - | - | 10 | 15 | 9 | 9 | - |

VIVIENDAS PARTICULARES OCUPADAS, SEGÚN SERVICIOS QUE DISPONE Y TIPO DE TENENCIA DE LA VIVIENDA

| ABASTECIMIENTO DE AGUA | | | |
|------------------------|--------------|--------------|--|
| TOTAL | 2.800 | 100,0 | |
| RED PÚBLICA | 1.908 | 68,1 | |
| POZO | 51 | 1,8 | |
| RÍO O VERTIENTE | 811 | 29,0 | |
| CARRO REPARTIDOR | 1 | 0,0 | |
| OTRO | 29 | 1,0 | |

| PRINCIPAL COMBUSTIBLE PARA COCINAR | | | |
|------------------------------------|--------------|--------------|--|
| TOTAL | 2.800 | 100,0 | |
| GAS | 2.384 | 85,1 | |
| ELECTRICIDAD | 9 | 0,3 | |
| GASOLINA | 0 | 0,0 | |
| KÉREX O DIESEL | 6 | 0,2 | |
| LEÑA O CARBÓN | 379 | 13,5 | |
| OTRO | 2 | 0,1 | |
| NO COCINA | 20 | 0,7 | |

| ELIMINACIÓN DE AGUAS SERVIDAS | | | |
|-------------------------------|--------------|--------------|--|
| TOTAL | 2.800 | 100,0 | |
| RED PÚBL. DE ALCANTARILLADO | 1.727 | 61,7 | |
| POZO CIEGO | 157 | 5,6 | |
| POZO SÉPTICO | 114 | 4,1 | |
| OTRA FORMA | 802 | 28,6 | |

| TIPO DE TENENCIA | | | |
|------------------|--------------|--------------|--|
| TOTAL | 2.800 | 100,0 | |
| PROPIA | 1.768 | 63,1 | |
| ARRENDADA | 789 | 28,2 | |
| EN ANTICRESIS | 4 | 0,1 | |
| GRATUITA | 154 | 5,5 | |
| POR SERVICIOS | 78 | 2,8 | |
| OTRO | 7 | 0,3 | |

| SERVICIO ELÉCTRICO | | | |
|--------------------|--------------|--------------|--|
| TOTAL | 2.800 | 100,0 | |
| SI DISPONE | 2.689 | 96,0 | |
| NO DISPONE | 111 | 4,0 | |

| SERVICIO TELEFÓNICO | | | |
|---------------------|--------------|--------------|--|
| TOTAL | 2.800 | 100,0 | |
| SI DISPONE | 677 | 24,2 | |
| NO DISPONE | 2.123 | 75,8 | |