

Cantón A. BAQUERIZO MORENO



PRESENTACIÓN

El Instituto Nacional de Estadística y Censos, tiene el agrado de poner a consideración de la población del Cantón A. Baquerizo Moreno y de las entidades públicas y privadas de la provincia, los resultados definitivos de algunas de las variables investigadas en el VI Censo de Población y V de Vivienda, realizado el 25 de noviembre del año 2001.

MAPA DE LA PROVINCIA DEL GUAYAS



POBLACIÓN POR ÁREAS CENSOS 1990 - 2001

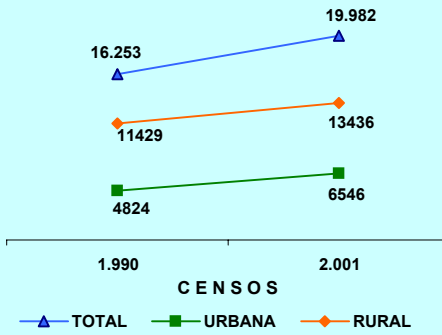

POBLACIÓN DEL CANTÓN A. BAQUERIZO MORENO. CENSO 2001

ÁREAS	TOTAL	HOMBRES	MUJERES
TOTAL	19.982	10.361	9.621
URBANA	6.546	3.319	3.227
RURAL	13.436	7.042	6.394

POBLACIÓN POR SEXO

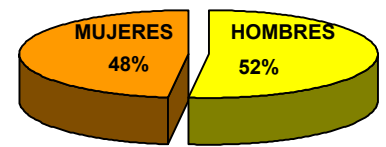

La población del Cantón A. BAQUERIZO MORENO, según el Censo del 2001, representa el 0,6 % del total de la Provincia del Guayas; ha crecido en el último período intercensal 1990-2001, a un ritmo del 1,9 % promedio anual. El 67,2 % de su población reside en el Área Rural; se caracteriza por ser una población joven, ya que el 42,9 % son menores de 20 años, según se puede observar en la Pirámide de Población por edades y sexo.

PIRÁMIDE DE POBLACIÓN. Censo 2001

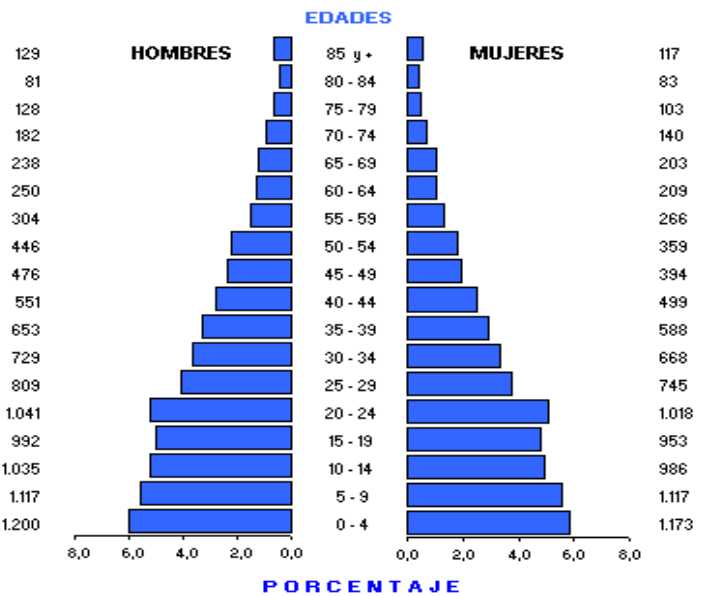

DISTRIBUCIÓN DE LA POBLACIÓN DEL CANTÓN A. BAQUERIZO MORENO, SEGÚN PARROQUIAS

PARROQUIAS	TOTAL	HOMBRES	MUJERES
TOTAL	19.982	10.361	9.621
A. B. MORENO(URBANO)	6.546	3.319	3.227
AREA RURAL	13.436	7.042	6.394
PERIFERIA	13.436	7.042	6.394

CANTÓN A. BAQUERIZO MORENO: TASAS DE ANALFETISMO, POR SEXO Y ÁREAS. Censo 2001

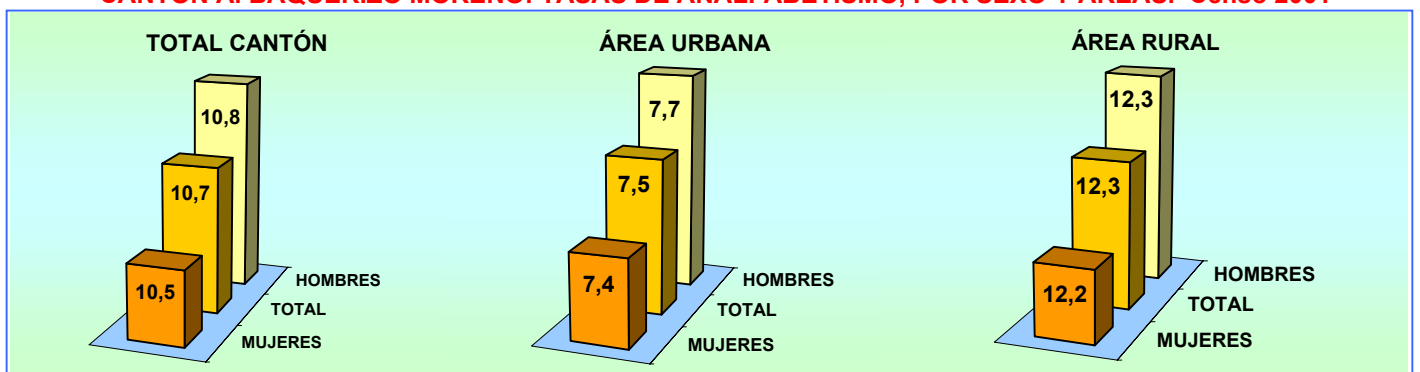

CANTÓN A. BAQUERIZO MORENO: POBLACIÓN DE 5 AÑOS Y MÁS, POR SEXO Y ÁREAS, SEGÚN NIVELES DE INSTRUCCIÓN. Censo 2001

NIVELES DE INSTRUCCIÓN	TOTAL			HOMBRES			MUJERES		
	TOTAL	URBANO	RURAL	TOTAL	URBANO	RURAL	TOTAL	URBANO	RURAL
TOTAL	17.609	5.907	11.702	9.161	2.988	6.173	8.448	2.919	5.529
AREAS									
NINGUNO	1.848	385	1.463	973	198	775	875	187	688
CENTRO ALFAB.	61	26	35	37	15	22	24	11	13
PRIMARIO	10.112	2.912	7.200	5.375	1.499	3.876	4.737	1.413	3.324
SECUNDARIO	3.209	1.673	1.536	1.539	821	718	1.670	852	818
POST BACHILLERATO	36	30	6	21	19	2	15	11	4
SUPERIOR	480	320	160	230	147	83	250	173	77
POSTGRADO	0	0	0	0	0	0	0	0	0
NO DECLARADO	1.863	561	1.302	986	289	697	877	272	605

El promedio de años aprobados por la población de 10 años y más (escolaridad media) para el Cantón A. Baquerizo Moreno es de 5,2 años, para la población del área urbana es de 6,4 años y para el área rural 4,6 años. Para hombres 5,1 y para mujeres 5,4 años

PORCENTAJE DE POBLACIÓN, SEGÚN NIVELES DE INSTRUCCIÓN

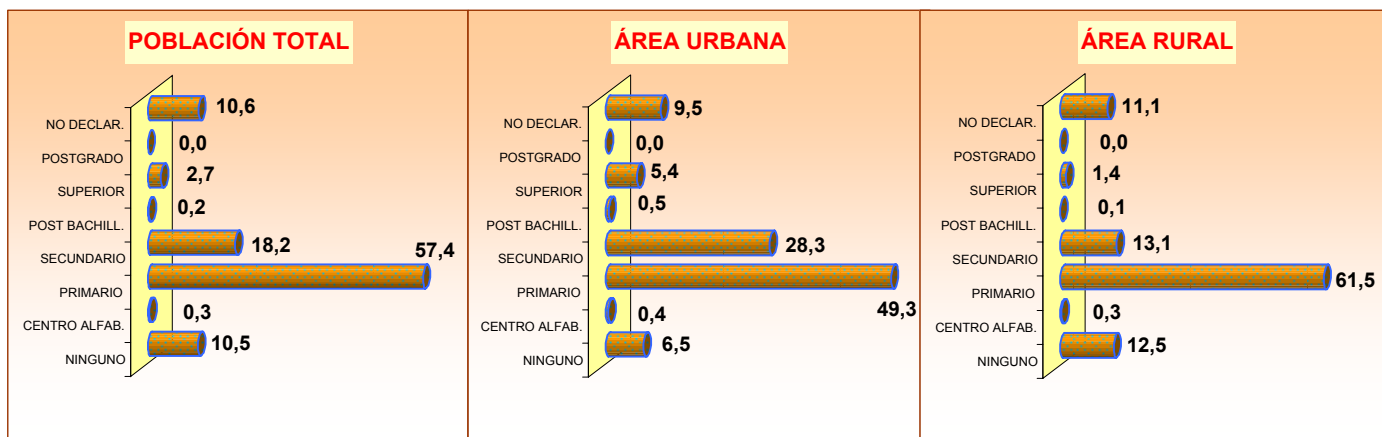

POBLACIÓN DE 5 AÑOS Y MÁS, ACTIVA E INACTIVA, SEGÚN SEXO Y ÁREAS

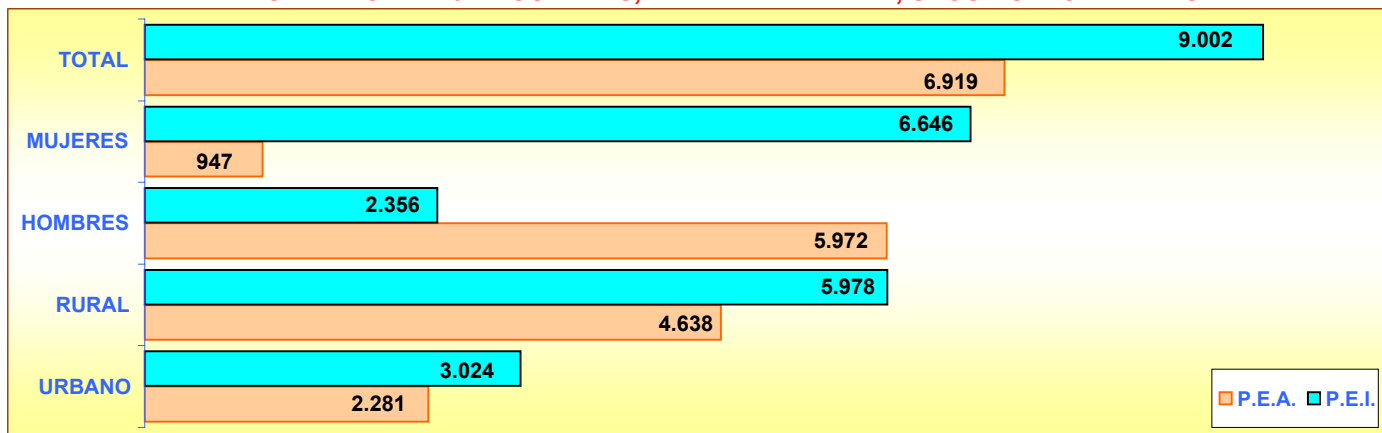

POBLACIÓN DE 5 AÑOS Y MÁS, OCUPADA POR GRUPOS DE EDAD

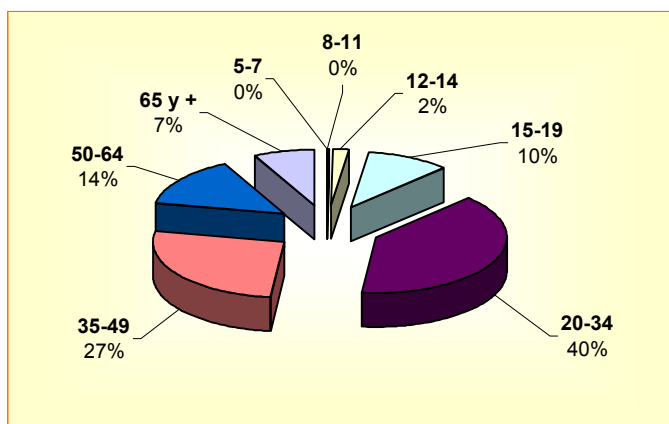

POBLACIÓN DE 5 AÑOS Y MÁS, OCUPADA POR SEXO Y GRUPOS DE EDAD

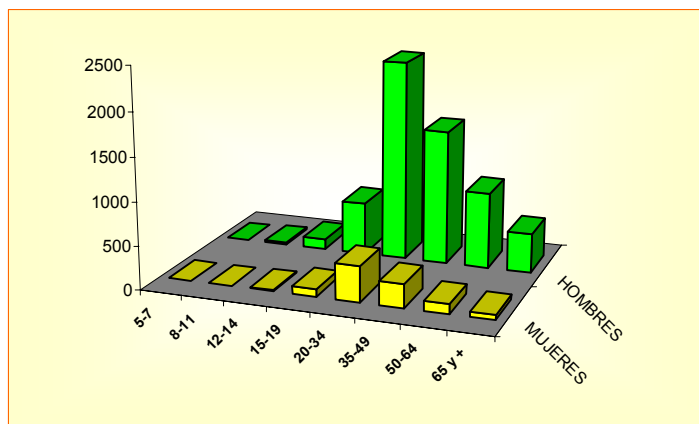

CANTÓN A. BAQUERIZO MORENO

POBLACIÓN ECONÓMICAMENTE ACTIVA DE 5 AÑOS Y MÁS, POR SEXO

SEGÚN GRUPOS OCUPACIONALES

GRUPOS DE OCUPACIÓN	TOTAL	HOMBRES	MUJERES
TOTAL	6.919	5.972	947
MIEMBROS ÁREAS			
TÉCNICOS	210	109	101
EMPLEADOS DE OFICINA	152	82	70
TRAB. DE LOS SERVICIOS	665	459	206
AGRICULTORES	1.623	1.550	73
OPERARIOS Y OPERADORES			
DE MAQUINARIAS	797	706	91
TRAB. NO CALIFICADOS	2.956	2.653	303
OTROS	516	413	103

SEGÚN RAMAS DE ACTIVIDAD

RAMAS DE ACTIVIDAD	TOTAL	HOMBRES	MUJERES
TOTAL	6.919	5.972	947
AGRICULTURA, GANADERÍA			
CAZA, PESCA, SILVICULTURA	4.045	3.878	167
MANUFACTURA	357	278	79
CONSTRUCCIÓN	211	209	2
COMERCIO	802	628	174
ENSEÑANZA	135	51	84
OTRAS ACTIVIDADES	1.369	928	441

POBLACIÓN ECONÓMICAMENTE ACTIVA DE 5 AÑOS Y MÁS, POR SEXO

SEGÚN CATEGORÍA DE OCUPACIÓN

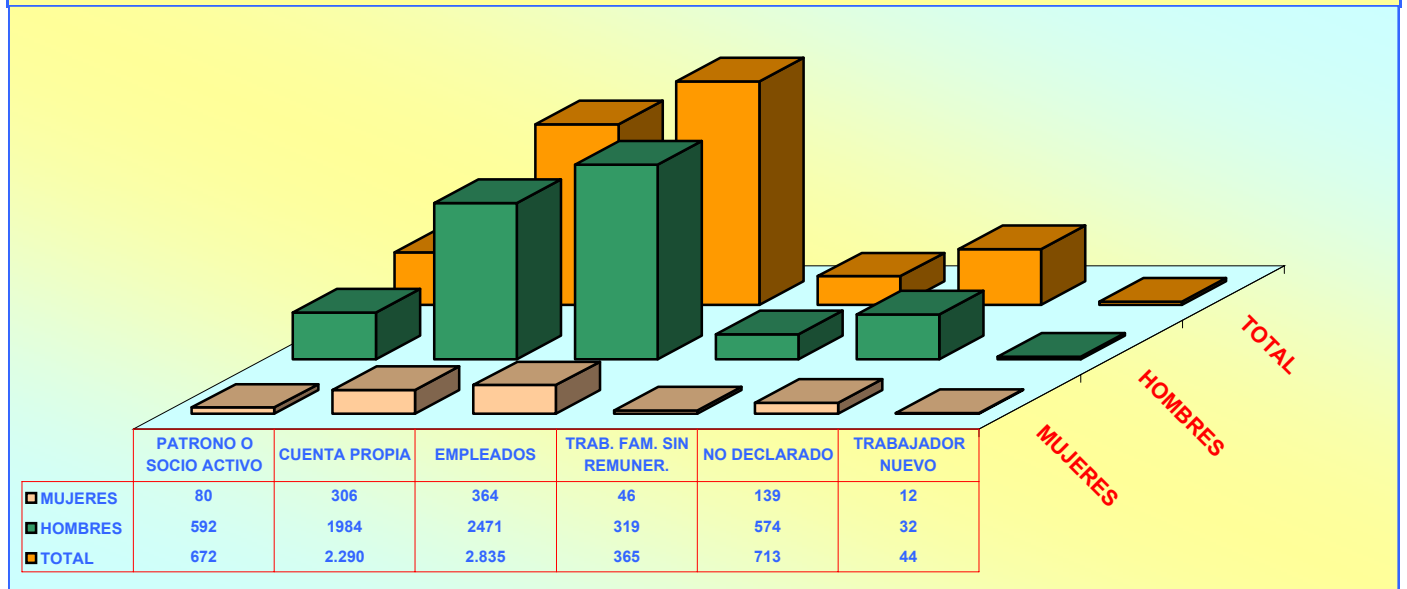

POBLACIÓN DE 12 AÑOS Y MÁS POR ESTADO CIVIL O CONYUGAL, SEGÚN SEXO

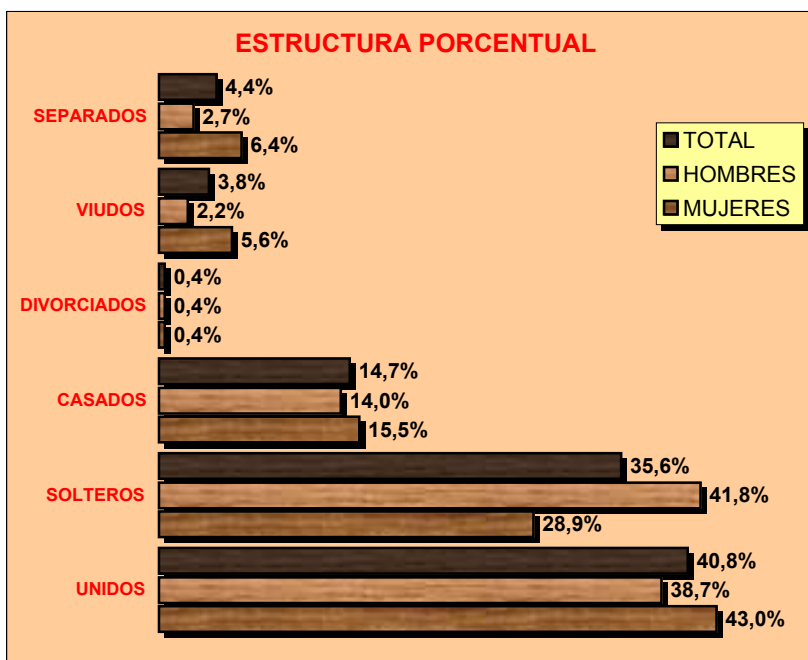

VALORES ABSOLUTOS

ESTADO CIVIL	TOTAL	HOMBRES	MUJERES
TOTAL	14.497	7.594	6.903
UNIDOS	5.909	2.942	2.967
SOLTEROS	5.166	3.172	1.994
CASADOS	2.133	1.065	1.068
DIVORCIADOS	65	34	31
VIUDOS	557	168	389
SEPARADOS	641	202	439
NO DECLARADO	26	11	15

CENSO DE VIVIENDA

CANTÓN A. BAQUERIZO MORENO							
TOTAL DE VIVIENDAS, OCUPADAS CON PERSONAS PRESENTES, PROMEDIO DE OCUPANTES POR VIVIENDA Y DENSIDAD POBLACIONAL SEGÚN EL CENSO DEL 2001							
ÁREAS	TOTAL DE VIVIENDAS	VIVIENDAS PARTICULARES OCUPADAS CON PERSONAS PRESENTES			POBLACIÓN TOTAL	EXTENSIÓN Km ²	DENSIDAD Hab / Km ²
		NÚMERO	OCUPANTES	PROMEDIO			
TOTAL CANTÓN	5.145	4.552	19.979	4,4	19.982	216,2	92,4
ÁREA URBANA	1.640	1.487	6.544	4,4	6.546		
ÁREA RURAL	3.505	3.065	13.435	4,4	13.436		

VIVIENDAS PARTICULARES OCUPADAS, POR TIPO DE VIVIENDA, SEGÚN PARROQUIAS									
PARROQUIAS	TOTAL VIVIENDAS	TIPO DE VIVIENDA							
		CASA O VILLA	DEPARTAMENTO	CUARTOS EN INQUIL.	MEDIA-GUA	RANCHO	COVACHA	CHOZA	OTRO
TOTAL CANTÓN	4.552	3.512	79	53	167	457	274	0	10
A. BAQUERIZO MORENO (URBANO)	1.487	1.264	46	39	38	57	36	0	7
PERIFERIA	3.065	2.248	33	14	129	400	238	0	3

VIVIENDAS PARTICULARES OCUPADAS, SEGÚN SERVICIOS QUE DISPONE Y TIPO DE TENENCIA DE LA VIVIENDA

ABASTECIMIENTO DE AGUA			
TOTAL	4.552	100,0	
RED PÚBLICA	1.261	27,7	
POZO	2.916	64,1	
RÍO O VERTIENTE	292	6,4	
CARRO REPARTIDOR	55	1,2	
OTRO	28	0,6	

PRINCIPAL COMBUSTIBLE PARA COCINAR			
TOTAL	4.552	100,0	
GAS	3.856	84,7	
ELECTRICIDAD	13	0,3	
GASOLINA	8	0,2	
KÉREX O DIESEL	24	0,5	
LEÑA O CARBÓN	580	12,7	
OTRO	4	0,1	
NO COCINA	67	1,5	

ELIMINACIÓN DE AGUAS SERVIDAS			
TOTAL	4.552	100,0	
RED PÚBL. DE ALCANTARILLADO	146	3,2	
POZO CIEGO	1.754	38,5	
POZO SÉPTICO	1.420	31,2	
OTRA FORMA	1.232	27,1	

TIPO DE TENENCIA			
TOTAL	4.552	100,0	
PROPIA	3.840	84,4	
ARRENDADA	359	7,9	
EN ANTICRESIS	7	0,2	
GRATUITA	236	5,2	
POR SERVICIOS	80	1,8	
OTRO	30	0,7	

SERVICIO ELÉCTRICO			
TOTAL	4.552	100,0	
SI DISPONE	3.898	85,6	
NO DISPONE	654	14,4	

SERVICIO TELEFÓNICO			
TOTAL	4.552	100,0	
SI DISPONE	346	7,6	
NO DISPONE	4.206	92,4	