

Cantón GUAYAQUIL



PRESENTACIÓN

El Instituto Nacional de Estadística y Censos, tiene el agrado de poner a consideración de la población del Cantón Guayaquil y de las entidades públicas y privadas de la provincia, los resultados definitivos de algunas de las variables investigadas en el VI Censo de Población y V de Vivienda, realizado el 25 de noviembre del año 2001.

MAPA DE LA PROVINCIA DEL GUAYAS



POBLACIÓN POR ÁREAS (En miles)

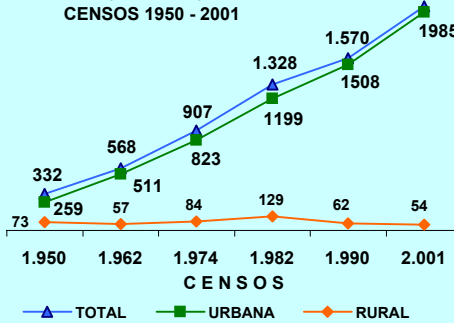

POBLACIÓN DEL CANTÓN GUAYAQUIL CENSO 2001

ÁREAS	TOTAL	HOMBRES	MUJERES
TOTAL	2.039.789	999.191	1.040.598
URBANA	1.985.379	970.662	1.014.717
RURAL	54.410	28.529	25.881

POBLACIÓN POR SEXO

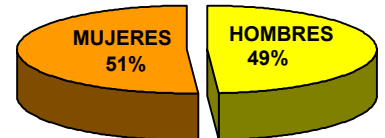

La población del Cantón GUAYAQUIL, según el Censo del 2001, representa el 61,6 % del total de la Provincia del Guayas; ha crecido en el último período intercensal 1990-2001, a un ritmo del 2,4 % promedio anual. El 2,7 % de su población reside en el Área Rural; se caracteriza por ser una población joven, ya que el 39,0 % son menores de 20 años, según se puede observar en la Pirámide de Población por edades y sexo.

DISTRIBUCIÓN DE LA POBLACIÓN DEL CANTÓN GUAYAQUIL, SEGÚN PARROQUIAS

PARROQUIAS	TOTAL	HOMBRES	MUJERES
TOTAL	2.039.789	999.191	1.040.598
GUAYAQUIL (URBANO)	1.985.379	970.662	1.014.717
ÁREA RURAL	54.410	28.529	25.881
PERIFERIA	9.139	4.886	4.253
JUAN GÓMEZ RENDÓN (PROGRESO)	6.703	3.531	3.172
MORRO	4.011	2.119	1.892
POSORJA	18.447	9.339	9.108
PUNA	6.498	3.582	2.916
TENGUEL	9.612	5.072	4.540

PIRÁMIDE DE POBLACIÓN. Censo 2001

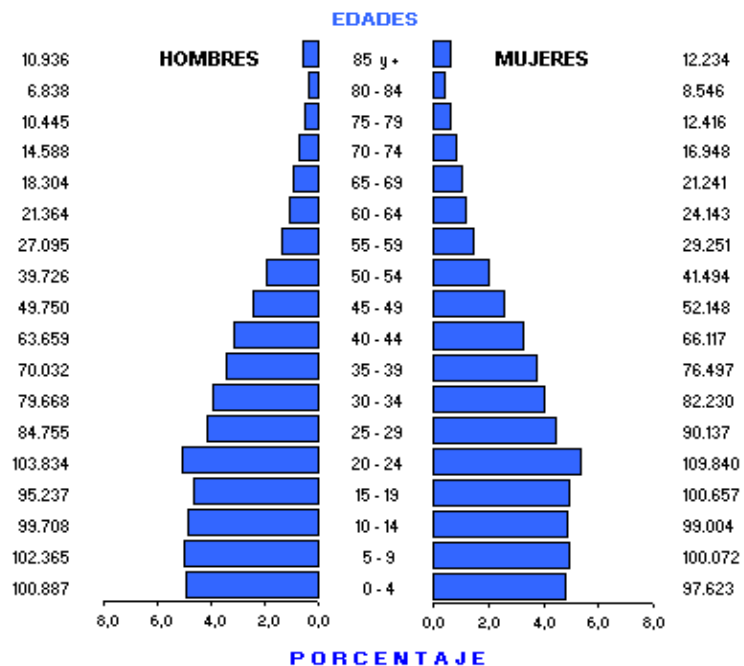

CANTÓN GUAYAQUIL: TASAS DE ANALFABETISMO, POR SEXO Y ÁREAS. Censo 2001

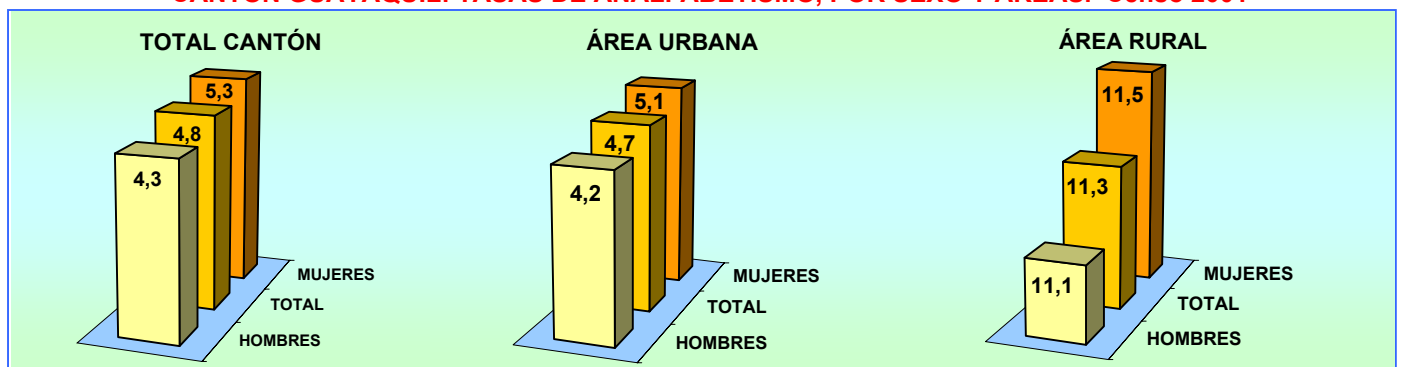

**CANTÓN GUAYAQUIL: POBLACIÓN DE 5 AÑOS Y MÁS, POR SEXO Y ÁREAS,
SEGÚN NIVELES DE INSTRUCCIÓN. Censo 2001**

NIVELES DE INSTRUCCIÓN	TOTAL			HOMBRES			MUJERES		
	TOTAL	URBANO	RURAL	TOTAL	URBANO	RURAL	TOTAL	URBANO	RURAL
TOTAL	1.841.279	1.793.209	48.070	898.304	872.988	25.316	942.975	920.221	22.754
NINGUNO	60.777	55.909	4.868	26.751	24.221	2.530	34.026	31.688	2.338
CENTRO ALFAB.	6.555	6.262	293	3.203	3.061	142	3.352	3.201	151
PRIMARIO	746.408	716.792	29.616	368.186	352.498	15.688	378.222	364.294	13.928
SECUNDARIO	603.010	594.732	8.278	295.272	290.944	4.328	307.738	303.788	3.950
POST BACHILLERATO	13355	13.216	139	6.054	5.988	66	7.301	7.228	73
SUPERIOR	251.490	250.581	909	120.069	119.588	481	131.421	130.993	428
POSTGRADO	2.937	2.926	11	1.685	1.679	6	1.252	1.247	5
NO DECLARADO	156.747	152.791	3.956	77.084	75.009	2.075	79.663	77.782	1.881

El promedio de años aprobados por la población de 10 años y más (escolaridad media) para el Cantón Guayaquil es de 8,0 años, para la población del área urbana es de 8,1 años y para el área rural 4,9 años. Para hombres 8,0 y para mujeres 8,0 años

PORCENTAJE DE POBLACIÓN, SEGÚN NIVELES DE INSTRUCCIÓN

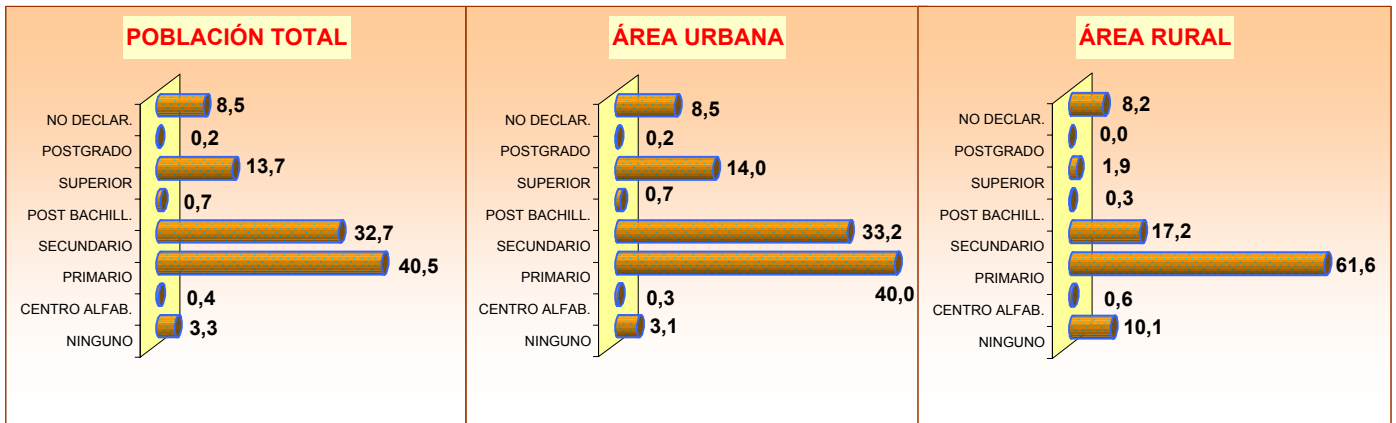

POBLACIÓN DE 5 AÑOS Y MÁS, ACTIVA E INACTIVA, SEGÚN SEXO Y ÁREAS

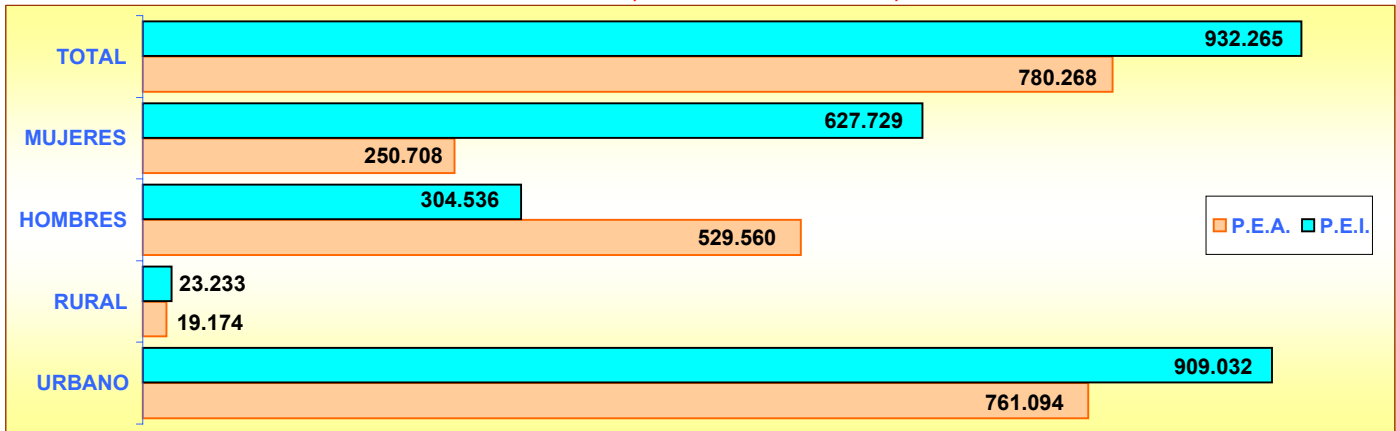

POBLACIÓN DE 5 AÑOS Y MÁS, OCUPADA POR GRUPOS DE EDAD

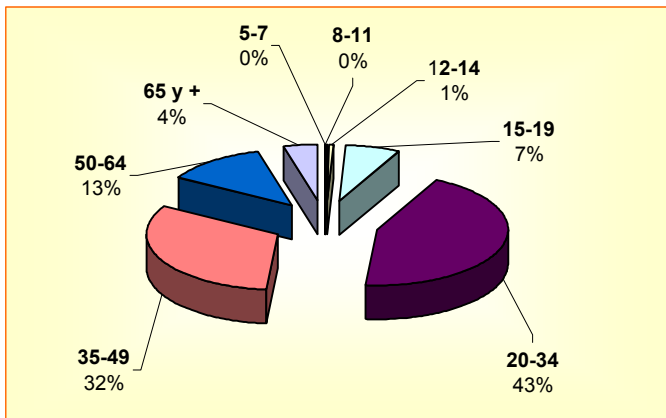

POBLACIÓN DE 5 AÑOS Y MÁS, OCUPADA POR SEXO Y GRUPOS DE EDAD

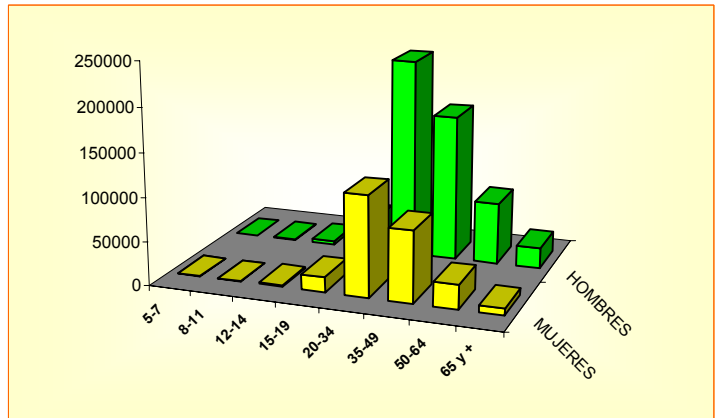

CANTÓN GUAYAQUIL

POBLACIÓN ECONÓMICAMENTE ACTIVA DE 5 AÑOS Y MÁS, POR SEXO

SEGÚN GRUPOS OCUPACIONALES

GRUPOS DE OCUPACIÓN	TOTAL	HOMBRES	MUJERES
TOTAL	780.268	529.560	250.708
MIEMBROS, PROFESIONALES			
TÉCNICOS	114.180	63.163	51.017
EMPLEADOS DE OFICINA	57.033	26.142	30.891
TRAB. DE LOS SERVICIOS	155.977	94.621	61.356
AGRICULTORES	17.015	15.972	1.043
OPERARIOS Y OPERADORES			
DE MAQUINARIAS	209.041	184.677	24.364
TRAB. NO CALIFICADOS	140.545	84.600	55.945
OTROS	86.477	60.385	26.092

SEGÚN RAMAS DE ACTIVIDAD

RAMAS DE ACTIVIDAD	TOTAL	HOMBRES	MUJERES
TOTAL	780.268	529.560	250.708
AGRICULTURA, GANADERÍA			
CAZA, PESCA, SILVICULTURA	33.439	29.647	3.792
MANUFACTURA	92.970	68.775	24.195
CONSTRUCCIÓN	54.788	53.306	1.482
COMERCIO	201.080	139.469	61.611
ENSEÑANZA	36.119	13.127	22.992
OTRAS ACTIVIDADES	361.872	225.236	136.636

POBLACIÓN ECONÓMICAMENTE ACTIVA DE 5 AÑOS Y MÁS, POR SEXO

SEGÚN CATEGORÍA DE OCUPACIÓN

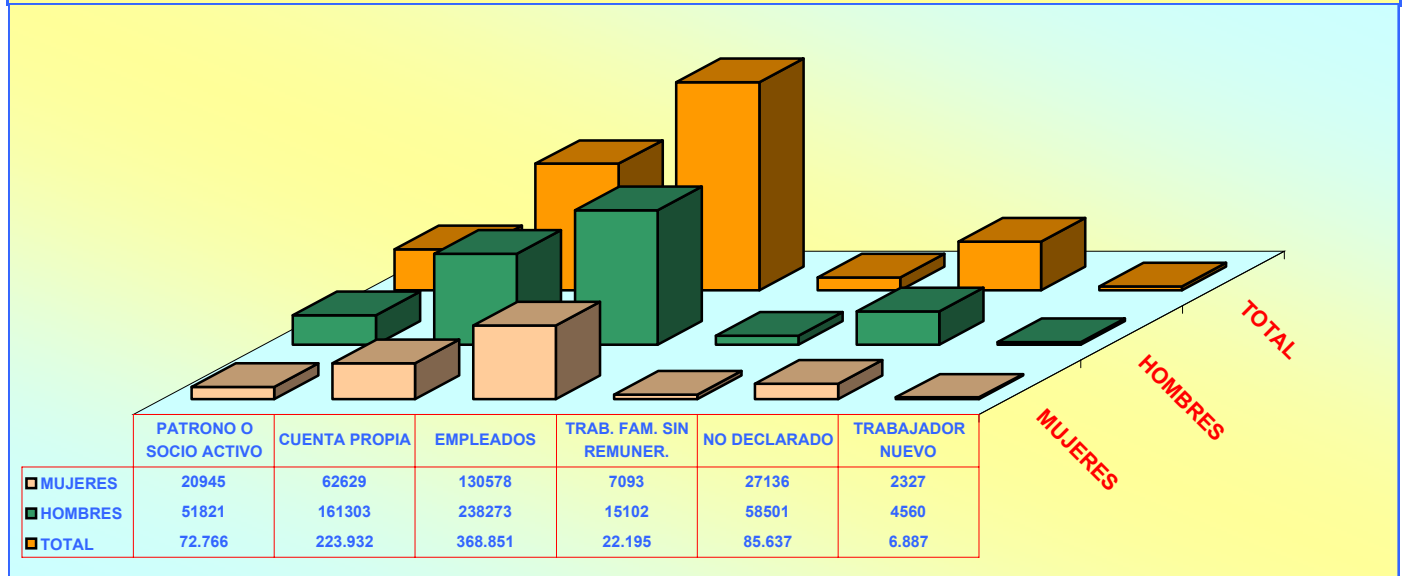

POBLACIÓN DE 12 AÑOS Y MÁS POR ESTADO CIVIL O CONYUGAL, SEGÚN SEXO

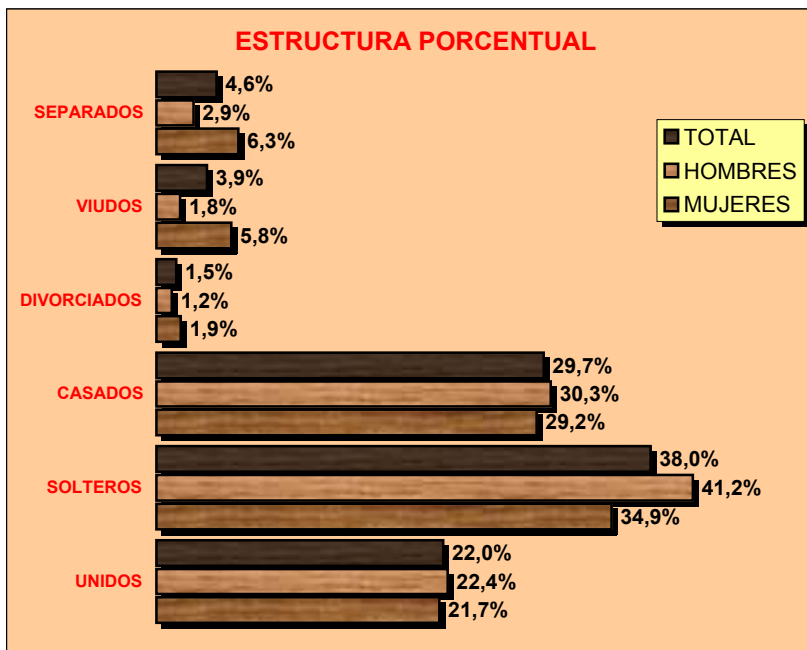

VALORES ABSOLUTOS

ESTADO CIVIL	TOTAL	HOMBRES	MUJERES
TOTAL	1.559.514	755.593	803.921
UNIDOS	343.625	169.108	174.517
SOLTEROS	592.117	311.243	280.874
CASADOS	463.757	228.964	234.793
DIVORCIADOS	24.021	9.004	15.017
VIUDOS	60.255	13.906	46.349
SEPARADOS	72.346	21.704	50.642
NO DECLARADO	3.393	1.664	1.729

CENSO DE VIVIENDA

CANTÓN GUAYAQUIL							
TOTAL DE VIVIENDAS, OCUPADAS CON PERSONAS PRESENTES, PROMEDIO DE OCUPANTES POR VIVIENDA Y DENSIDAD POBLACIONAL SEGÚN EL CENSO DEL 2001							
ÁREAS	TOTAL DE VIVIENDAS	VIVIENDAS PARTICULARES OCUPADAS CON PERSONAS PRESENTES			POBLACIÓN TOTAL	EXTENSIÓN Km ²	DENSIDAD Hab / Km ²
		NÚMERO	OCUPANTES	PROMEDIO			
TOTAL CANTÓN	520.789	480.587	2.030.874	4,2	2.039.789	5.237,0	389,5
ÁREA URBANA	505.769	468.695	1.977.142	4,2	1.985.379		
ÁREA RURAL	15.020	11.892	53.732	4,5	54.410		

VIVIENDAS PARTICULARES OCUPADAS, POR TIPO DE VIVIENDA, SEGÚN PARROQUIAS									
PARROQUIAS	TOTAL VIVIENDAS	TIPO DE VIVIENDA							
		CASA O VILLA	DEPARTAMENTO	CUARTOS EN INQUIL.	MEDIA-GUA	RANCHO	COVACHA	CHOZA	OTRO
TOTAL CANTÓN	480.587	360.263	58.948	26.756	12.740	9.504	9.070	7	3.299
GUAYAQUIL (URBANO)	468.695	350.604	58.594	26.245	12.303	9.064	8.683	7	3.195
PERIFERIA	1.857	1.468	14	15	116	137	95	0	12
JUAN GOMEZ RENDON (PROGRESO)	1.439	1.321	18	23	16	32	22	0	7
MORRO	758	693	4	11	18	7	22	0	3
POSORJA	4.218	3.224	157	308	148	170	149	0	62
PUNA	1.351	1.071	30	46	69	49	72	0	14
TENGUEL	2.269	1.882	131	108	70	45	27	0	6

VIVIENDAS PARTICULARES OCUPADAS, SEGÚN SERVICIOS QUE DISPONE Y TIPO DE TENENCIA DE LA VIVIENDA

ABASTECIMIENTO DE AGUA			
TOTAL	480.587	100,0	
RED PÚBLICA	382.803	79,7	
POZO	7.738	1,6	
RÍO O VERTIENTE	2.965	0,6	
CARRO REPARTIDOR	81.433	16,9	
OTRO	5.648	1,2	

PRINCIPAL COMBUSTIBLE PARA COCINAR			
TOTAL	480.587	100,0	
GAS	455.910	94,9	
ELECTRICIDAD	9.929	2,1	
GASOLINA	195	0,0	
KÉREX O DIESEL	517	0,1	
LEÑA O CARBÓN	5.211	1,1	
OTRO	231	0,0	
NO COCINA	8.594	1,8	

ELIMINACIÓN DE AGUAS SERVIDAS			
TOTAL	480.587	100,0	
RED PÚBL. DE ALCANTARILLADO	243.743	50,7	
POZO CIEGO	62.096	12,9	
POZO SÉPTICO	148.651	30,9	
OTRA FORMA	26.097	5,4	

TIPO DE TENENCIA			
TOTAL	480.587	100,0	
PROPIA	342.141	71,2	
ARRENDADA	111.193	23,1	
EN ANTICRESIS	1.457	0,3	
GRATUITA	16.454	3,4	
POR SERVICIOS	5.617	1,2	
OTRO	3.725	0,8	

SERVICIO ELÉCTRICO			
TOTAL	480.587	100,0	
SI DISPONE	465.066	96,8	
NO DISPONE	15.521	3,2	

SERVICIO TELEFÓNICO			
TOTAL	480.587	100,0	
SI DISPONE	194.145	40,4	
NO DISPONE	286.442	59,6	